



DEPARTAMENTO DE FILOLOGÍA HISPÁNICA, CLÁSICA Y DE ESTUDIOS ÁRABES Y
ORIENTALES

PROGRAMA DE DOCTORADO EN ESTUDIOS LINGÜÍSTICOS Y LITERARIOS EN SUS
CONTEXTOS SOCIOCULTURALES (DELLCOS)

TESIS DOCTORAL

***LÉXICO DISPONIBLE DE ESTUDIANTES MARROQUÍES DE ESPAÑOL
COMO LENGUA EXTRANJERA (NIVEL UNIVERSITARIO)***

MOHAMED SERFATI

Las Palmas de Gran Canaria, mayo 2022



DEPARTAMENTO DE FILOLOGÍA HISPÁNICA, CLÁSICA Y DE ESTUDIOS ÁRABES Y
ORIENTALES

PROGRAMA DE DOCTORADO EN ESTUDIOS LINGÜÍSTICOS Y LITERARIOS EN SUS
CONTEXTOS SOCIOCULTURALES (DELLCOS)

TESIS DOCTORAL

***LÉXICO DISPONIBLE DE ESTUDIANTES MARROQUÍES DE ESPAÑOL
COMO LENGUA EXTRANJERA (NIVEL UNIVERSITARIO)***

AUTOR: MOHAMED SERFATI

DIRECTORES: DR. D. JOSÉ ANTONIO SAMPER PADILLA Y DRA. DA. MARTA SAMPER
HERNÁNDEZ

Las Palmas de Gran Canaria, mayo 2022

Código: 00029/2022

Reunida a 08/03/2022 la Comisión Académica del Programa de Doctorado en Estudios Lingüísticos y Literarios en sus Contextos Socioculturales por la Universidad de Las Palmas de Gran Canaria ha evaluado la solicitud de autorización para presentar la tesis doctoral de:

Apellidos: SERFATI	Nombre: MOHAMED
DNI/NIE/Pasaporte: GF483846	Email: mohamed.serfati101@alu.ulpgc.es
Tutor: GONZÁLEZ RUIZ, VÍCTOR MANUEL	
Directores: SAMPER HERNÁNDEZ, MARTA	
Programa de Doctorado: Programa de Doctorado en Estudios Lingüísticos y Literarios en sus Contextos Socioculturales por la Universidad de Las Palmas de Gran Canaria	
Línea de Investigación:	
Título definitivo de la tesis: DISPONIBILIDAD LÉXICA EN ESPAÑOL DE ESTUDIANTES MARROQUÍES DE NIVEL UNIVERSITARIO.	
Códigos de la UNESCO:	
Campo 57 - LINGÜÍSTICA	Disciplina 5701 - LINGÜÍSTICA APLICADA
	Subdisciplina 570111 - ENSEÑANZA DE LENGUAS

Miembros de la Comisión Académica presentes en la firma del acta

- ARCOS PEREIRA, TRINIDAD
- MARTÍN RODRÍGUEZ, ANTONIO MARÍA
- SARMIENTO PÉREZ, MARCOS ANTONIO
- CÁCERES LORENZO, M. TERESA
- RODRÍGUEZ ÁLVAREZ, ALICIA
- MATEO DEL PINO, MARÍA DE LOS ÁNGELES
- RODRÍGUEZ HERRERA, GREGORIO
- DOMÍNGUEZ RODRÍGUEZ, MARÍA VICTORIA
- MÁRQUEZ MONTES, CARMEN
- CLOUET, RICHARD

La Comisión Académica ha tomado el siguiente acuerdo:

PRESENTACIÓN DE LA TESIS DOCTORAL
Solicitud de autorización de presentación de tesis favorable

Universidad de Las Palmas de Gran Canaria		
Página 1 / 2	ID. Documento %hDM7GoL26W6PULGCZ2ByQ\$\$	
Este documento ha sido firmado electrónicamente por		
GREGORIO RODRÍGUEZ HERRERA	Fecha de firma 08/03/2022 13:31:46	

Documento firmado digitalmente. Para verificar la validez de la firma copie el ID del documento y acceda a / Digitally signed document. To verify the validity of the signature copy the document ID and access to <https://sede.ulpgc.es/VerificadorFirmas/ulpgc/VerificacionAction.action>

En Las Palmas de Gran Canaria a fecha de la firma digital

Universidad de Las Palmas de Gran Canaria		
Página 2 / 2	ID. Documento %hDM7GoL26W6PULGCZ2ByQ\$\$	
Este documento ha sido firmado electrónicamente por		
GREGORIO RODRÍGUEZ HERRERA	Fecha de firma 08/03/2022 13:31:46	

Documento firmado digitalmente. Para verificar la validez de la firma copie el ID del documento y acceda a / Digitally signed document. To verify the validity of the signature copy the document ID and access to <https://sede.ulpgc.es/VerificadorFirmas/ulpgc/VerificacionAction.action>



DEPARTAMENTO DE FILOLOGÍA HISPÁNICA, CLÁSICA Y DE ESTUDIOS
ÁRABES Y ORIENTALES

PROGRAMA DE DOCTORADO EN ESTUDIOS LINGÜÍSTICOS Y LITERARIOS
EN SUS CONTEXTOS SOCIOCULTURALES (DELLCOS)

TESIS DOCTORAL

***LÉXICO DISPONIBLE DE ESTUDIANTES MARROQUÍES DE
ESPAÑOL COMO LENGUA EXTRANJERA (NIVEL
UNIVERSITARIO)***

Tesis doctoral presentada por D. Mohamed Serfati

Dirigida por el Dr. D. José Antonio Samper Padilla y la Dra. Dña. Marta Samper
Hernández

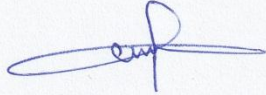
<p>La directora</p> <p>SAMPER HERNANDEZ MARTA - 44707766K</p> <p>Firmado digitalmente por SAMPER HERNANDEZ MARTA - 44707766K Fecha: 2022.03.15 12:28:25 Z</p> <p>Dra. Dña. Marta Samper Hernández</p>	<p>El doctorando</p>  <p>Mohamed Serfati</p>
----------------------------------------------------------------------------------------------------------------------------------------------------------------------------------------------------------------------------------------------	-----------------------------------------------------------------------------------------------------------------------------------

Las Palmas de Gran Canaria, 2022

ABSTRACT

Our research has as a main purpose to develop a dictionary of the available lexicon of Moroccan students of Spanish as a foreign language (university level). It is, therefore, a parallel inquiry to the Pan-Hispanic Project of Lexical Availability, promoted and directed by Professor Humberto López Morales since the 1990s. The initiators of this branch of research in the field of teaching Spanish as a foreign language were Professors Carcedo González, who worked with Spanish language students in Finland, and Samper Hernández, who has conducted several studies with foreign students with different mother tongues in the city of Salamanca (Spain).

In addition, our doctoral thesis opens a new line of research in Morocco, especially in the city of Agadir. Therefore, the need to begin the research is urgent, particularly in view of the large number of applications that these studies have in other disciplines such as sociolinguistics, dialectology, ethnolinguistics, psycholinguistics, cognitive linguistics or teaching of mother or foreign language in design of the curriculum, etc. Our purpose also includes providing relevant information about our students, such as first words that they elicit, lexical richness, productivity according to each lexical field, etc., with special focus on the area of Spanish as a foreign language, as a second or third language in the specific case of Moroccans. So, it is a new study of great importance because it has been done for the first time in Morocco.

As for the methodology followed, we have opted for what is recommended by the Pan-Hispanic Project of Lexical Availability. We have conducted a sufficiently significant number of surveys to be able to collect the available lexicon of our respondents. For the edition of the responses in order to prepare the resulting dictionary, we have followed the guidelines set forth by Samper Padilla in 1998. Then, thanks to the computerization of the data through the '*LexiDisp*' program, we have analyzed the influence of different social variables such as 'sex', 'mother tongue', 'sociocultural level', 'school level' and 'the knowledge of another language (s)' on the lexical productivity of Moroccans.

Finally, we have carried out a quantitative and qualitative comparison between the results obtained in our study and those reported in other research on speakers of Spanish as a Foreign Language, with respect to the productivity each lexical field (or center of interest), the average number of responses and the cohesion index, in order to compare our results and to be able to show the degree of compatibility in the lexical productions updated by our respondents.

Keywords: available lexicon, Moroccan university students, social variables, lexical productivity, Spanish as a Foreign Language (SFL).

DEDICATORIA

A mis padres queridos por su comprensión y apoyo incondicional,
porque de ellos aprendí la palabra y la conversación.

A la memoria de mis abuelos fallecidos.

A todas aquellas y a todos aquellos que me iniciaron con generosidad en
la Ciencia del Hombre.

AGRADECIMIENTOS

Mis sinceros agradecimientos van dirigidos a:

- Mis profesores y directores de esta tesis: los doctores José Antonio Samper Padilla y Marta Samper Hernández por sus generosos consejos y comentarios, asesoramiento, dedicación y por haber tenido fe siempre en mí a lo largo de toda esta investigación y en los trabajos anteriores, porque despertaron en mí la curiosidad por la disponibilidad léxica y por inculcarme el entusiasmo durante mis primeros pasos en indagación cuando era alumno suyo durante el período del máster sobre “Interculturalismo Atlántico: Marruecos-Canarias-Iberoamérica”, en la Facultad de Letras y Ciencias Humanas de la Universidad Ibn Zohr de Agadir. Ellos me han brindado la ocasión de recurrir a sus capacidades y experiencias científicas en un marco de amistad, afecto y confianza fundamentales para la confección y concreción de este trabajo. A ellos les debo todo lo conseguido. De ellos no solo he aprendido la teoría y metodología para llevar a buen puerto este humilde trabajo, sino también el respeto mutuo hacia el estudio y paciencia que debían acompañar a todo investigador novato que pretendiera alcanzar el sueño de su vida: la Ciencia. Vaya desde aquí mi reconocimiento y agradecimiento. También mis gracias van dirigidas a todos los investigadores que se dedican en profundidad al tema de la disponibilidad léxica, ya que con sus trabajos he aprendido más aun en la temática, emprendiendo una nueva línea de investigación en Marruecos.

- La doctora Clara Eugenia Hernández Cabrera, por haberme animado durante las estancias de investigación en Las Palmas de Gran Canaria y por su enorme generosidad y humanidad. Su apoyo me ha sido de una gran ayuda moral y psicológica.

- El doctor Gregorio Rodríguez Herrera, coordinador del programa de doctorado DELLCOS, por su apoyo incondicional y por su disposición y amabilidad.

- El doctor Víctor Manuel González Ruiz, tutor del programa de doctorado DELLCOS, por su labor loable en cuanto a la revisión de las actividades subidas al aplicativo de la ULPGC.

- El doctor Florentino Paredes García, por brindarme su tiempo durante mi estancia de doctorado en Alcalá de Henares, y por su desinteresada disposición en cualquier momento.

- Los miembros del tribunal por la lectura y la evaluación de este trabajo y también por sus comentarios tanto orales como por escrito.

- Las doctoras Bianca Manuela Sandu y Sarai de Regla Cruz Ventura por sus inestimables ayudas y sus labores encomiables y tan necesarias en cuanto al manejo de la herramienta informática *LexiDisp*.

- El doctor Hassan Bagri, por su ayuda infatigable y supervisión de las encuestas durante las últimas semanas del curso, mayo de 2014. Asimismo, reitero mi agradecimiento al doctor Abderrahmane Belaïchi, director del Departamento de Hispánicas por facilitarme datos numéricos de interés para esta tesis.

- Los doctores Mohamed Abrighach, Mariama El Harrak, Khadija Chkirni y Jamal Ouazourassen, quienes me cedieron parte de sus clases en la Facultad de Letras y Ciencias Humanas de la Universidad Ibn Zohr de Agadir, por haberme facilitado la tarea de la realización de las encuestas y abrirme las puertas de la productividad y riqueza léxicas guardadas en cada informante.

- Los estudiantes marroquíes de español como lengua extranjera, verdaderos protagonistas por su cooperación y participación desinteresadas sin cuya colaboración este estudio nunca hubiera sido posible.

- Mi familia por su paciencia y apoyo inagotables, que sacrificó su tiempo para que yo pudiera terminar este trabajo. E igualmente, a todos los que me apoyaron de cerca y de lejos para acabar este proyecto de investigación y mejorar su calidad. Todos ellos han cedido parte de su tiempo y sus palabras para poder materializarlo.

A todos ellos, MUCHÍSIMAS GRACIAS.

ÍNDICE DE MATERIAS

	Págs.
Introducción	1
Capítulo 1. Marco teórico	10
1.1. El nacimiento de la disponibilidad léxica.....	11
1.2. El Proyecto Panhispánico de Disponibilidad Léxica.....	13
1.3. Aplicaciones de disponibilidad léxica.....	15
1.3.1. Disponibilidad léxica y enseñanza de lenguas.....	15
1.3.2. Disponibilidad léxica y dialectología.....	18
1.3.3. Disponibilidad léxica y sociolingüística.....	19
1.3.4. Disponibilidad léxica y etnolingüística.....	20
1.3.5. Disponibilidad léxica y psicolingüística.....	22
Capítulo 2. Metodología	24
2.1. Sobre la región Souss-Massa: marco geográfico, económico y demográfico.....	25
2.1.1. Geografía.....	25
2.1.2. Economía.....	25
2.1.3. Demografía.....	26
2.2. La muestra.....	27
2.2.1. Las variables extralingüísticas.....	29
2.2.1.1. La variable ‘curso académico’.....	30
2.2.1.2. La variable ‘sexo’.....	30
2.2.1.3. La variable ‘lengua materna’.....	32
2.2.1.4. La variable ‘nivel sociocultural’.....	33
2.2.1.5. La variable ‘conocimiento de otra(s) lengua(s)’.....	35
2.3. La encuesta.....	37
2.4. Los centros de interés.....	40
2.5. Edición de los materiales.....	44
2.5.1. Criterios comunes de los trabajos de disponibilidad léxica.....	44
2.5.2. Criterios específicos de la disponibilidad léxica en E/LE.....	51
2.5.3. Criterios específicos de cada centro de interés.....	53
2.5.3.1. 01 ‘Partes del cuerpo’.....	53
2.5.3.2. 02 ‘La ropa’.....	55
2.5.3.3. 03 ‘Partes de la casa (sin muebles)’.....	57
2.5.3.4. 04 ‘Los muebles de la casa’.....	58
2.5.3.5. 05 ‘Alimentos y bebidas’.....	60
2.5.3.6. 06 ‘Objetos colocados en la mesa para la comida’.....	62
2.5.3.7. 07 ‘La cocina y sus utensilios’.....	64
2.5.3.8. 08 ‘La escuela: muebles y materiales’.....	66
2.5.3.9. 09 ‘Iluminación, calefacción y medios de airear un recinto’.....	68
2.5.3.10. 10 ‘La ciudad’.....	69
2.5.3.11. 11 ‘El campo’.....	71
2.5.3.12. 12 ‘Medios de transporte’.....	74
2.5.3.13. 13 ‘Trabajos del campo y del jardín’.....	75
2.5.3.14. 14 ‘Los animales’.....	76
2.5.3.15. 15 ‘Juegos y distracciones’.....	78
2.5.3.16. 16 ‘Profesiones y oficios’.....	81
2.5.3.17. 17 ‘Los colores’.....	82
2.6. El procesamiento informático de los materiales.....	83
Capítulo 3. Análisis cuantitativo	86
3.1. Introducción.....	87
3.2. Resultados generales.....	87

3.2.1. Producción de palabras.....	87
3.2.2. Producción de vocablos.....	90
3.2.3. Densidad e índice de cohesión.....	92
3.2.4. Valoración de los índices cuantitativos.....	94
3.3. Estudio comparativo con otros trabajos realizados con aprendientes de E/LE.....	98
3.3.1. Producción de palabras.....	99
3.3.2. Producción de vocablos.....	102
3.3.3. Índice de cohesión.....	104
3.4. Incidencia de las variables sociales.....	105
3.4.1. La variable ‘sexo’.....	105
3.4.1.1. Producción de palabras.....	106
3.4.1.2. Producción de vocablos.....	109
3.4.1.3. Índice de cohesión.....	111
3.4.2. La variable ‘lengua materna’.....	113
3.4.2.1. Producción de palabras.....	113
3.4.2.2. Producción de vocablos.....	115
3.4.2.3. Índice de cohesión.....	116
3.4.3. La variable ‘nivel sociocultural’.....	118
3.4.3.1. Producción de palabras.....	118
3.4.3.2. Producción de vocablos.....	121
3.4.3.3. Índice de cohesión.....	123
3.4.4. La variable ‘curso académico’.....	125
3.4.4.1. Producción de palabras.....	125
3.4.4.2. Producción de vocablos.....	131
3.4.4.3. Índice de cohesión.....	133
3.4.5. La variable ‘conocimiento de otra(s) lengua(s)’.....	134
3.4.5.1. Producción de palabras.....	135
3.4.5.2. Producción de vocablos.....	138
3.4.5.3. Índice de cohesión.....	139
Capítulo 4. Análisis cualitativo.....	142
4.1. Introducción.....	143
4.2. Incidencia de las variables sociales.....	147
4.2.1. La variable ‘sexo’.....	147
4.2.2. La variable ‘lengua materna’.....	155
4.2.3. La variable ‘curso académico’.....	162
4.2.4. La variable ‘nivel sociocultural’.....	172
4.2.5. La variable ‘conocimiento de otra(s) lengua(s)’.....	182
4.3. Estudio comparativo entre los estudiantes marroquíes y aprendientes rumanos de E/LE.....	195
Capítulo 5. Conclusiones.....	205
Referencias bibliográficas.....	219
Anexo 1. Encuesta de disponibilidad léxica.....	252
Anexo 2. Diccionario de léxico disponible de estudiantes marroquíes de nivel universitario que aprenden Español como Lengua Extranjera (Índice de disponibilidad).....	260
Anexo 3. Diccionario de léxico disponible de estudiantes marroquíes de nivel universitario que aprenden Español como Lengua Extranjera (Factores sociales).....	327

ÍNDICE DE TABLAS

Págs.

Tabla 1. Residentes legales según los resultados del último censo general de población y vivienda de 2014.....	27
Tabla 2. Distribución de los informantes según la variable ‘curso académico’.....	30
Tabla 3. Distribución porcentual de hombres y mujeres en algunos trabajos de léxico disponible de español como lengua extranjera.....	31
Tabla 4. Distribución del estudiantado según la variable ‘sexo’ en Agadir.....	31
Tabla 5. Distribución de los estudiantes según la variable ‘sexo’ por ‘curso académico’...	32
Tabla 6. Distribución de la muestra según la variable ‘lengua materna’.....	32
Tabla 7. Distribución de los informantes según la variable ‘lengua materna’ por ‘curso académico’.....	32
Tabla 8. Distribución de la muestra según la variable ‘nivel sociocultural’.....	34
Tabla 9. Distribución de los informantes según la variable ‘nivel sociocultural’ por ‘curso académico’.....	34
Tabla 10. Variable ‘estudios de los padres’.....	34
Tabla 11. Variable ‘profesión de los padres’.....	35
Tabla 12. Distribución de la muestra según la variable ‘conocimiento de otra(s) lengua(s)’.....	36
Tabla 13. Distribución de los informantes del curso 1 según la variable ‘conocimiento de otra(s) lengua(s)’.....	36
Tabla 14. Distribución de los informantes del curso 2 según la variable ‘conocimiento de otra(s) lengua(s)’.....	36
Tabla 15. Distribución de los informantes del curso 3 según la variable ‘conocimiento de otra(s) lengua(s)’.....	37
Tabla 16. Distribución de la muestra según las variables sociales.....	37
Tabla 17. Muestra de variables codificadas.....	83
Tabla 18. Muestra de fichero de texto.....	84
Tabla 19. Palabras, promedio de respuestas y rango por centro de interés.....	89
Tabla 20. Producción de palabras y vocablos.....	90
Tabla 21. Densidad, índice de cohesión y rango por centros de interés.....	93
Tabla 22. Indicadores generales: índice de cohesión, promedio de respuestas y número total de vocablos.....	95
Tabla 23. Vocablos por centros de interés con grado de disponibilidad superior a 0,1, número de vocablos compartidos por el 25 % de los informantes de la muestra y número de vocablos con frecuencia acumulada del 75 %.....	97
Tabla 24. Promedio de respuestas por informante en distintos trabajos con estudiantes de español como lengua extranjera.....	99
Tabla 25. Rangos de los centros de interés según promedios de respuestas en algunos trabajos de disponibilidad léxica de español como lengua extranjera.....	101
Tabla 26. Rangos de los centros de interés según número de vocablos en algunos trabajos de disponibilidad léxica de español como lengua extranjera.....	103
Tabla 27. Rango según el índice de cohesión en los trabajos realizados con los aprendientes extranjeros.....	104
Tabla 28. Palabras, promedio de respuestas y rango según la variable ‘sexo’.....	106

Tabla 29. Número de vocablos y rango por centro de interés según la variable ‘sexo’	109
Tabla 30. Índice de cohesión y rango según la variable ‘sexo’ en los distintos centros de interés.....	111
Tabla 31. Palabras totales, promedios por informante y rango según la variable ‘lengua materna’	113
Tabla 32. Vocablos totales y rango según la variable ‘lengua materna’	116
Tabla 33. Índice de cohesión y rango según la variable ‘lengua materna’	117
Tabla 34. Palabras, promedio de respuestas y rango según la variable ‘nivel sociocultural’	119
Tabla 35. Vocablos y rango según la variable ‘nivel sociocultural’	122
Tabla 36. Índice de cohesión y rango según la variable ‘nivel sociocultural’	123
Tabla 37. Palabras, promedio de respuestas y rango según la variable ‘curso académico’ ..	126
Tabla 38. Porcentajes de incremento y retroceso de los diecisiete centros de interés según el promedio de respuestas a lo largo del proceso de formación universitaria.....	129
Tabla 39. Total de vocablos y rango según la variable ‘curso académico’	131
Tabla 40. Índice de cohesión y rango según la variable ‘curso académico’	133
Tabla 41. Palabras, promedio de respuestas y rango según la variable ‘conocimiento de otra(s) lengua(s)’	136
Tabla 42. Total de vocablos y rango según la variable ‘conocimiento de otra(s) lengua(s)’	138
Tabla 43. Índice de cohesión y rango según la variable ‘conocimiento de otra(s) lengua(s)’	140
Tabla 44. Vocablos que suponen el 75 % de la frecuencia acumulada en el centro de interés 16 ‘Profesiones y oficios’ según la variable ‘curso académico’	146
Tabla 45. Vocablos que suponen el 75 % de la frecuencia acumulada en el centro de interés 17 ‘Los colores’ según la variable ‘curso académico’	147
Tabla 46. Unidades comunes que aparecen dentro del 75 % de frecuencia acumulada según el factor ‘sexo’	148
Tabla 47. Unidades comunes que en las listas de hombres y mujeres se sitúan dentro del 75 % de frecuencia acumulada.....	151
Tabla 48. Vocablos que no aparecen en alguna de las listas según el factor ‘sexo’	151
Tabla 49. Relación de vocablos que en la lista masculina están dentro del límite del 75 % de frecuencia acumulada y que en la femenina se sitúan fuera del límite preestablecido.....	152
Tabla 50. Relación de vocablos que en la lista femenina están dentro del límite del 75 % de frecuencia acumulada y que en la masculina se sitúan fuera del límite preestablecido.....	153
Tabla 51. Unidades comunes que aparecen dentro del 75 % de frecuencia acumulada según el factor ‘lengua materna’	155
Tabla 52. Unidades comunes que en las listas de árabes y hablantes de tamazight se sitúan dentro del 75 % de frecuencia acumulada.....	157
Tabla 53. Vocablos que no aparecen en alguna de las listas según el factor ‘lengua materna’	158
Tabla 54. Relación de vocablos que en la lista árabe están dentro del límite del 75 % de frecuencia acumulada y que en la tamazight se sitúan fuera de este límite.....	159
Tabla 55. Relación de vocablos que en la lista tamazight están dentro del límite del 75 % de frecuencia acumulada y que en la árabe se sitúan fuera de este límite.....	160

Tabla 56. Número de vocablos que aparecen dentro del 75 % de frecuencia acumulada según el factor ‘curso académico’ y porcentaje que suponen con relación al total de vocablos incorporados en cada nivel.....	163
Tabla 57. Número de unidades comunes dentro del límite del 75 % de frecuencia acumulada según el factor ‘curso académico’.....	164
Tabla 58. Vocablos comunes que se sitúan dentro del 75 % de frecuencia acumulada: factor ‘curso académico’.....	166
Tabla 59. Vocablos que no aparecen en alguna de las listas según la variable ‘curso académico’.....	167
Tabla 60. Vocablos que aparecen en alguna de las listas dentro del 75 % de frecuencia acumulada y que en otras listas aparecen fuera de este límite según la variable ‘curso académico’.....	170
Tabla 61. Unidades comunes que aparecen dentro del 75 % de frecuencia acumulada según el factor ‘nivel sociocultural’.....	172
Tabla 62. Vocablos comunes que se sitúan dentro del 75 % de frecuencia acumulada según el factor ‘nivel sociocultural’.....	174
Tabla 63. Vocablos que no aparecen en alguna de las listas según la variable ‘nivel sociocultural’.....	177
Tabla 64. Vocablos que en una o varias listas aparecen dentro del 75 % de frecuencia acumulada y que en otras listas aparecen fuera de este límite según la variable ‘nivel sociocultural’.....	180
Tabla 65. Unidades comunes que aparecen dentro del 75 % de frecuencia acumulada según el factor ‘conocimiento de otra(s) lengua(s)’.....	183
Tabla 66. Vocablos comunes que se sitúan dentro del 75 % de frecuencia acumulada según el factor ‘conocimiento de otra(s) lengua(s)’.....	184
Tabla 67. Vocablos que no aparecen en alguna de las listas según la variable ‘conocimiento de otra(s) lengua(s)’.....	189
Tabla 68. Vocablos que aparecen en alguna de las listas dentro del 75 % de frecuencia acumulada y que en otras listas aparecen fuera de este límite según la variable ‘conocimiento de otra(s) lengua(s)’.....	192
Tabla 69. Vocablos comunes dentro del límite del 75 % de frecuencia acumulada según las cinco variables sociales.....	194
Tabla 70. Cantidad y proporción sobre el total de unidades en cada centro de interés de los vocablos que conforman el 75 % de la frecuencia acumulada en los léxicos disponibles de Rumanía y Marruecos.....	196
Tabla 71. Compatibilidad en tanto por ciento de los vocablos que conforman el 75 % de frecuencia acumulada en los léxicos disponibles de Rumanía y Marruecos.....	198
Tabla 72. Léxico disponible convergente dentro del 75 % de la frecuencia acumulada entre Marruecos y Rumanía.....	199
Tabla 73. Vocablos que no aparecen en alguna de las listas en la comparación entre los léxicos disponibles de Rumanía y Marruecos.....	201
Tabla 74. Relación de vocablos que en la lista marroquí están dentro del 75 % de frecuencia acumulada y que en la rumana se sitúan fuera de este límite.....	202
Tabla 75. Relación de vocablos que en la lista rumana están dentro del 75 % de frecuencia acumulada y que en la marroquí se sitúan fuera de este límite.....	203

ÍNDICE DE GRÁFICOS

Págs.

Gráfico 1. Total de vocablos por centro de interés.....	91
Gráfico 2. Índice de cohesión por centro de interés.....	94
Gráfico 3. Medias de respuestas por informante en distintos trabajos con estudiantes de español como lengua extranjera.....	100
Gráfico 4. Promedio de respuestas según el factor ‘sexo’.....	107
Gráfico 5. Vocablos según el factor ‘sexo’.....	110
Gráfico 6. Índice de cohesión según el factor ‘sexo’.....	112
Gráfico 7. Promedio de respuestas según la variable ‘lengua materna’.....	114
Gráfico 8. Vocablos totales según la variable ‘lengua materna’.....	116
Gráfico 9. Índice de cohesión según la variable ‘lengua materna’.....	117
Gráfico 10. Promedio de respuestas según la variable ‘nivel sociocultural’.....	120
Gráfico 11. Vocablos según la variable ‘nivel sociocultural’.....	122
Gráfico 12. Índice de cohesión según la variable ‘nivel sociocultural’.....	124
Gráfico 13. Promedio de respuestas según la variable ‘curso académico’.....	127
Gráfico 14. Total de vocablos según la variable ‘curso académico’.....	132
Gráfico 15. Índice de cohesión según la variable ‘curso académico’.....	134
Gráfico 16. Promedio de respuestas según la variable ‘conocimiento de otra(s) lengua(s)’.....	137
Gráfico 17. Total de vocablos según la variable ‘conocimiento de otra(s) lengua(s)’.....	139
Gráfico 18. Índice de cohesión según la variable ‘conocimiento de otra(s) lengua(s)’.....	140
Gráfico 19. Porcentaje de unidades compartidas dentro del 75 % de frecuencia acumulada según el factor ‘sexo’.....	148
Gráfico 20. Porcentaje de unidades convergentes dentro del 75 % de frecuencia acumulada según el factor ‘lengua materna’.....	156
Gráfico 21. Porcentaje de unidades comunes dentro del 75 % de frecuencia acumulada según el factor ‘curso académico’.....	164
Gráfico 22. Porcentaje de unidades comunes dentro del 75 % de frecuencia acumulada según la variable ‘nivel sociocultural’.....	173
Gráfico 23. Porcentaje de unidades comunes dentro del 75 % de frecuencia acumulada según la variable ‘conocimiento de otra(s) lengua(s)’.....	183
Gráfico 24. Compatibilidad léxica dentro del 75 % de frecuencia acumulada según las cinco variables sociales.....	194

Introducción

Los estudios de disponibilidad léxica comenzaron hacia mediados del siglo XX, cuando los autores del francés elemental idearon una nueva metodología que perfeccionaba la selección del léxico básico de una lengua mediante la unión del vocabulario frecuente con su complementario: el léxico disponible, aquel que acude primero a la mente del hablante cuando el tema de la conversación lo requiere. Con la identificación del léxico fundamental se puede emprender la planificación de la enseñanza, tanto de la lengua materna como de la lengua extranjera (*vid.* López Morales, 1995: 254). Por tanto, el campo de la disponibilidad léxica se presenta como un complemento idóneo que ofrece listas de palabras temáticas –es decir, aquellas que surgen en situaciones concretas de la comunicación y están condicionadas por el tema de la conversación– relacionadas con los centros de interés que se utilizan para obtener la información léxica. Esto es, el léxico actualizado por un hablante mediante un estímulo específico en una situación comunicativa dada.

El éxito de esta metodología de investigación del léxico disponible en el mundo hispánico lo atestigua una nutrida serie de publicaciones sobre la disponibilidad léxica que han sido realizadas en diferentes comunidades de habla; de hecho, el español es el idioma que más ventajas ha sacado de estos estudios, gracias al Proyecto Panhispánico de Disponibilidad Léxica (PPHDL), que ha conseguido la recopilación del léxico disponible de un gran número de comunidades hispanohablantes.

En este ámbito hispánico, los estudios arrancaron a partir los años setenta del siglo pasado con la publicación del primer trabajo de disponibilidad léxica en Puerto Rico realizado por López Morales (1973). Este mismo investigador creó, ya en los años noventa, el magno proyecto panhispánico cuyo objetivo primordial es crear un diccionario del léxico disponible común a todo el mundo de habla española. Para entender mejor esta difusión es necesario tener cuenta las innumerables posibilidades de aplicación de los resultados obtenidos en estos estudios a un gran número de disciplinas lingüísticas.

Nadie puede negar las ventajas que aportan los estudios de disponibilidad léxica para llevar a cabo los cotejos entre diferentes comunidades de habla, así como para la programación y planificación de los materiales de enseñanza/aprendizaje para alumnos de la lengua materna y de segundas lenguas. Gracias a la disponibilidad léxica, podemos saber qué palabras conocen los aprendientes al llegar a la escuela y, también, disponer de palabras que “tienen mayor rentabilidad en el uso cotidiano en las situaciones comunicativas de la vida moderna” (*vid.* López Morales, 1978: 76-77, *apud* López González, 2007: 1182). Igualmente, los resultados de las encuestas de léxico disponible pueden constituir una acertada herramienta para la evaluación del aprendizaje.

Los estudios hispánicos en las universidades marroquíes cuentan con una tradición de más de medio siglo, desde la creación del primer Departamento de Hispánicas en la Facultad de Letras y Ciencias Humanas de la Universidad Mohammed V de Rabat en 1959. Este hecho representa un hito en la historia del español en Marruecos.

Actualmente, aparte de las seis sedes del Instituto Cervantes en Marruecos, concentradas mayoritariamente en la parte septentrional del reino –nos referimos a los Institutos Cervantes de Tánger y Tetuán, con extensión en Larache– en detrimento de otras regiones (Agadir, por ejemplo), hay ocho facultades públicas en el ámbito universitario donde el español es considerado como lengua de especialidad (nos referimos a las Facultades de Letras y Ciencias Humanas de las universidades Mohamed V de Rabat, Sidi Mohamed Ben Abdellah de Fez, Hassan II de Casablanca –Ain Chock y Mohammedia–, Abdelmalek Essaadi de Tetuán, Ibn Zohr de Agadir, Moulay Ismail de Mequínez y Mohammed I de Oujda). También el español se imparte como segunda o tercera lengua en muchas otras Facultades y Escuelas Superiores que ofrecen clases de español como lengua extranjera complementaria. Se trata de las Facultades de Letras y Ciencias Humanas de Ben Msik de Casablanca, de Beni Mellal, de El Jadida y de Marrakech.

Asimismo, el español se imparte en las Escuelas Nacionales de Comercio y Gestión de Agadir, de Settat, de Tánger y en la Escuela Nacional de Ciencias Aplicadas de Tánger, además de otros centros superiores como la Escuela Superior de Tecnología de Salé, de Casablanca, de Mequínez y también la de Traducción de Tánger, a la que acuden muchos estudiantes de licenciatura de nuestro Departamento de Hispánicas en la Facultad de Letras y Ciencias Humanas de la Universidad Ibn Zohr de Agadir. En las Facultades de Ciencias, el español tiene poca presencia y se ofrece como lengua complementaria en casos de necesidad. Sin embargo, hay algunos centros privados llamados *grandes écoles* que sí dan clases de la lengua española y cuentan con un número bastante elevado de alumnos, particularmente en la capital económica de Marruecos.

Dentro de este ámbito, la tesis doctoral que aquí presentamos se propone descubrir el léxico disponible de estudiantes marroquíes que aprenden el español en su país de origen. En el momento de la recogida de los datos, son alumnos de estudios universitarios generales: unos orientados hacia la lengua y literatura españolas y otros hacia la traducción. El Proyecto Panhispánico de Disponibilidad Léxica tomó la decisión de trabajar con las encuestas realizadas a informantes preuniversitarios¹ (*vid.* Samper Padilla, Bellón Fernández y Samper Hernández, 2003: 65), porque

¹ Excepto en República Dominicana (Alba Ovalle, 1995) y Puerto Rico (López Morales, 1999a), donde se trabajó con estudiantes de primer curso universitario. Como explica López Morales, “el sistema universitario de Puerto Rico nos permite centrarnos en el primer año de estudios, pues en él los alumnos hacen estudios comunes, preparatorios para el ingreso a las facultades” (1999a: 28).

se buscaban individuos no contaminados por una variedad de lengua especializada, fruto del desempeño de un trabajo o de haber cursado algunos estudios específicos. Nosotros, no obstante, hemos querido que los encuestados fuesen aprendientes universitarios, porque nuestro objetivo principal es la descripción del léxico disponible de los estudiantes marroquíes en sus trayectorias universitarias y profesionales.

Desde el comienzo de esta investigación, hemos tenido en cuenta las aportaciones de los numerosos trabajos² sobre el léxico disponible, especialmente, los dedicados a aprendices de español como lengua extranjera (*vid.* Carcedo González, 2000a y Samper Hernández, 2002 fundamentalmente, considerados los pioneros y la referencia en estos estudios). Uno de los interrogantes básicos acerca de la enseñanza del léxico se refiere a la cantidad y calidad de los vocablos que deben aprender los alumnos. Según Baralo Ottonello “es difícil determinar qué elementos léxicos debe aprender un alumno de español/LE, qué nivel de cantidad y de calidad debe intentar conseguirse en el dominio de esas expresiones, cómo se los capacitará para ello” (2007: 386). Algunos investigadores han encontrado la respuesta en los estudios de la disponibilidad léxica como bien afirma Romero Gualda, “la noción de ‘léxico disponible’, es decir, aquel que un hablante en un contexto comunicativo concreto usa más frecuentemente, puede servir de delimitación de qué vocabulario enseñar” (2008: 23). Las reflexiones de varios investigadores (*vid.* Benítez Pérez, 1994c; Moreno Fernández, 2000; Palapanidi, 2012, entre otros) van en esta misma dirección.

Tenemos, pues, que investigar qué palabras se ha de enseñar a los alumnos extranjeros puesto que, hoy en día, se recomienda en los planes curriculares una buena planificación de la enseñanza del léxico. Pero, para aportar una respuesta a esa cuestión, debemos conocer ante todo qué vocabulario ya tienen nuestros alumnos, cuál deben aprender y en qué orden deben hacerlo y, en consecuencia, en qué formas léxicas deben hacer hincapié los profesores y cuáles deben aparecer en los manuales escolares (*vid.* Benítez Pérez y Zebrowski, 1993; Rueda Bernao, 1994; Pérez de la Cruz, 1997; Rodríguez Menduiña, 2006; Fernández Leyva, 2015; Sierra-Salas y Pérez Marqués, 2018, entre otros autores).

Como sabemos, los aportes de la lexicoestadística motivaron a los estudiosos de disponibilidad léxica para analizar aspectos relacionados con la adquisición del léxico desde diferentes enfoques. Según Bartol Hernández (2010), la disponibilidad léxica permite la

² La nómina es extensa. Para una información más detallada y específica pueden consultarse los diversos estudios de difusión publicados (*vid.* López Morales, 1995, 1999a; Carcedo González, 1998b; Paredes García, 1999, 2012; Samper Padilla, Bellón Fernández y Samper Hernández, 2003; Samper Padilla y Samper Hernández, 2006 y, más recientemente, Gallego Gallego, 2014 a y b; López González, 2014; Tomé Cornejo, 2015 e Hidalgo Gallardo, 2017a, 2017b, 2019, entre otros).

organización léxica de la memoria semántica y el lexicón mental, lo que constituye, según este autor, un gran provecho para la enseñanza del léxico en general. Por consiguiente, los estudios de la disponibilidad léxica en aprendientes de español como lengua extranjera pueden convertirse en un medio eficaz de evaluación de la competencia léxica³, y por ende, servir de apoyo para examinar el rendimiento del método pedagógico que se utiliza en una clase de LE.

El objetivo de todos estos investigadores, igual que ahora el nuestro, era que los datos obtenidos fueran aplicables a la confección de materiales y manuales didácticos. Por todo ello, hemos trabajado en esta tesis doctoral con los mismos centros de interés del Proyecto Panhispánico de Disponibilidad Léxica, cumplimentados por nuestros informantes de español como lengua extranjera. Esto nos permitirá también efectuar comparaciones entre los datos aquí presentes y los de otros trabajos de léxico disponible.

Los resultados que habíamos obtenido en el trabajo *Disponibilidad léxica de E/LE en Marruecos (Niveles de Secundaria y Enseñanza Superior en la región Souss Massa Drâa)* en el marco del máster interuniversitario entre la Universidad Ibn Zohr de Agadir y la Universidad de Las Palmas de Gran Canaria (Serfati y Aabidi, 2013) nos han animado a seguir trabajando y analizando, con una metodología rigurosa, una muestra más amplia e igual número de variables sociales, la disponibilidad léxica de estudiantes marroquíes que aprenden español como lengua extranjera en Agadir.

Nuestro propósito es, pues, el de indagar exhaustivamente en este campo de la disponibilidad léxica, con el objetivo de aportar algunos datos que resulten de interés para los docentes, pedagogos, elaboradores de manuales escolares e investigadores de español como lengua extranjera en Marruecos con el fin de que la enseñanza del vocabulario obtenga los resultados deseados. Como es sabido, algunos investigadores han advertido la inadecuación que existe entre el vocabulario de los manuales de español para extranjeros y los léxicos disponibles de hablantes nativos. Según Benítez Pérez, “hay que tener presente a quién van dirigidos los ejercicios o materiales, por esa razón los profesores y autores debemos tener en cuenta los diferentes repertorios léxicos que existen y acudir a los que resulten más útiles en cada momento” (1995: 12).

En esta misma línea se sitúan las reflexiones de Rodríguez Muñoz y Muñoz Hernández cuando afirman que “a pesar de la evolución que han experimentado las investigaciones sobre disponibilidad léxica en el ámbito hispánico, pocas veces se han sabido aprovechar las nuevas

³ Según Marconi (2000), la competencia léxica es una familia de destrezas complejas que no se limita a conocer el significado de una palabra. De esta forma, podemos diferenciar dos elementos importantes. Por una parte, la capacidad del individuo para almacenar palabras y por otra, las habilidades para producirlas.

metodologías de análisis léxico y su aplicabilidad a la enseñanza de lenguas extranjeras” (2009: 9). De acuerdo con esto, consideramos que uno de los inconvenientes a los que se enfrenta el docente en el aula de español como L2 es el que hace referencia a la selección léxica más adecuada al nivel de sus estudiantes (*vid.* Schmitt, 2010; Barcroft, 2015; Sánchez Rufat y Jiménez Calderón, 2015), por lo que merece la pena buscar unas herramientas adecuadas para una correcta selección de este corpus léxico (*vid.* Asención-Delaney *et al.* 2015). En este sentido, Lorenzo se hacía eco de esos impedimentos décadas antes cuando afirmaba que “es evidente que una de las más insuperables barreras que se levantan ante el alumno [...] es al abstruso estilo en que está redactada la mayor parte de los libros de texto y la dificultad y profusión de vocablos desconocidos con que tropieza” (1957: 111).

Según Carcedo González (2000a), los resultados obtenidos de los trabajos de disponibilidad léxica nos permiten analizar de manera descriptiva e intuitiva, a través de recursos estadísticos y gráficos, la relevancia del vocabulario de los manuales de español como lengua extranjera. Nos ayudan a buscar las necesidades comunicativas reales de los hablantes de una lengua materna concreta, en nuestro caso el árabe o el amazigh, ofreciéndoles una comunicación efectiva y reflejando las peculiaridades culturales que debemos tener en cuenta como docentes a la hora de planificar la enseñanza del léxico. Con todo lo dicho anteriormente, las ventajas de estos trabajos resultan importantes, por lo que esperamos que el método de análisis seguido y utilizado sea de utilidad tanto en la práctica cotidiana de nuestras aulas, como en futuras indagaciones enfocadas al ámbito educativo. Nuestro objetivo primordial es, pues, llegar a conocer, analizar y describir el léxico disponible de los estudiantes universitarios marroquíes de español como lengua extranjera, para lo cual partimos de los siguientes objetivos específicos:

- 1) Conocer la disponibilidad léxica de los estudiantes universitarios marroquíes de español como lengua extranjera mediante la aplicación de una metodología lexicoestadística ampliamente contrastada y que ha ofrecido resultados de enorme interés en otras investigaciones;
- 2) Comprobar el carácter compacto o difuso de los diferentes campos léxicos según su índice de cohesión, y cotejar los resultados con los obtenidos en otras investigaciones realizadas en español como lengua extranjera.
- 3) Comprobar cuáles son los centros de interés más y menos productivos en cuanto a la cantidad de palabras y vocablos que actualizan los alumnos universitarios marroquíes de E/LE, y si estos campos léxicos coinciden con los que resultan más y menos productivos en las investigaciones con hispanohablantes nativos y con otros estudiantes extranjeros;

- 4) Comprobar las diferencias cuantitativas y cualitativas de vocabulario que se dan entre los estudiantes en función de su sexo, lengua materna, curso académico, nivel sociocultural y conocimiento de otra(s) lengua(s);
- 5) Analizar la evolución gradual del léxico disponible de los alumnos universitarios marroquíes de E/LE;
- 6) Cotejar cuantitativa y cualitativamente la disponibilidad léxica de nuestros informantes marroquíes con otras investigaciones de E/LE y, consecuentemente, detectar las diferencias o similitudes léxicas existentes entre los hablantes extranjeros de español;
- 7) Obtener un diccionario de léxico disponible de los alumnos universitarios marroquíes por centros de interés y en orden decreciente por índice de disponibilidad, aparición, frecuencia relativa y acumulada.

Con estos objetivos predeterminados, encuestamos a 350 estudiantes de tres cursos graduados de enseñanza fundamental en el Departamento de Hispánicas de la Facultad de Letras y Ciencias Humanas de la Universidad Ibn Zohr de Agadir. El hecho de contar con tres cursos diferentes nos permitirá alcanzar uno de los nuestros objetivos principales, que es analizar cuantitativa y cualitativamente el grado evolutivo del vocabulario que los estudiantes universitarios marroquíes utilizarían en una hipotética situación comunicativa en la que se trataran determinados temas mediante la aplicación de la metodología lexicoestadística. El análisis y los cotejos cuantitativos y cualitativos de nuestros datos nos permitirán validar las siguientes hipótesis:

- 1) La distribución de los centros de interés más y menos fecundos es similar a la encontrada habitualmente en los trabajos del proyecto panhispánico y que es recogida por Samper Padilla, Bellón Fernández y Samper Hernández (2003).
- 2) No existe una relación asociativa entre la variable 'sexo' de los encuestados y la cantidad de palabras y vocablos. No obstante, sí habrá algunas diferencias cualitativas, así como una relación entre la productividad léxica de cada grupo y ciertos centros de interés.
- 3) Existe una relación asociativa entre el factor 'lengua materna' de los informantes y la cantidad de palabras y vocablos. Es de esperar que los hablantes de tamazight aporten una mayor cantidad de palabras en cada centro de interés.
- 4) Existe una relación asociativa entre el condicionante 'conocimiento de otra(s) lengua(s)' y la cantidad de palabras y vocablos incorporados por nuestros informantes. En concreto, partimos de la hipótesis de que los que conocen alguna lengua germánica

(inglés o alemán), además del francés, obtendrán mejores resultados que los que conocen solo francés o francés e italiano.

- 5) Existe una relación asociativa entre el factor ‘nivel sociocultural’ y la cantidad de palabras y vocablos actualizados por nuestros encuestados. Es de suponer que los estudiantes del nivel sociocultural alto aportarán un mayor número de palabras en cada centro de interés.
- 6) Existe una relación asociativa entre el condicionante ‘curso académico’ y el número de palabras y vocablos incorporados por nuestros informantes. Los encuestados de cursos superiores mostrarán una mayor productividad y riqueza léxica.
- 7) El análisis cualitativo según las diferentes variables contempladas arrojará divergencias vinculadas a dichos factores.
- 8) La comparación del léxico más disponible de los estudiantes marroquíes de enseñanza superior con el de otras muestras de aprendientes de E/LE ratificará que la disponibilidad léxica es un verdadero criterio de diferenciación cultural.

Con este planteamiento general, el primer capítulo sirve de marco teórico de la investigación, pues presenta primeramente un recorrido histórico de los estudios de la disponibilidad léxica con especial interés en los trabajos que tienen como objetivo la enseñanza de español como lengua extranjera. En este mismo capítulo, abordaremos algunos conceptos de la disponibilidad léxica y resaltaremos algunos objetivos del proyecto panhispánico. El capítulo se cierra con una breve información sobre las diferentes áreas de aplicación de disponibilidad léxica.

El segundo capítulo está dedicado a la metodología que hemos seguido. Expondremos brevemente el marco geográfico, económico y demográfico de la ciudad de Agadir, objeto de nuestro estudio, y después haremos una presentación de la muestra; en este caso, hablaremos del número de informantes que componen nuestro corpus, el tipo de encuesta empleada en la recogida de la información en clase, así como el número de los centros de interés seleccionados y la distribución de la muestra conforme a las cinco variables sociales que hemos adoptado: ‘sexo’, ‘lengua materna’, ‘nivel sociocultural’, ‘curso académico’ y ‘conocimiento de otra(s) lengua(s)’. Dentro de este mismo capítulo, daremos cuenta de los criterios generales de edición del material recogido en los distintos centros de interés, junto con los criterios específicos propios de una muestra formada por extranjeros que aprenden español como lengua extranjera siguiendo los criterios formulados por Samper Hernández (2002). A continuación, se ofrecen las características peculiares de cada centro de interés por separado. Por último, describiremos la cuantificación de los

datos recopilados y la herramienta informática *LexiDisp*, un programa de cálculo de disponibilidad léxica.

El tercer capítulo está dedicado íntegramente al análisis cuantitativo de los datos obtenidos. Se estudian los datos generales de toda la muestra, mediante la descripción de los resultados sobre el número de palabras totales, el promedio de palabras por informante en cada ámbito temático, el número de vocablos totales y el índice de cohesión. A continuación, se comparan nuestros resultados con los datos obtenidos en otros trabajos realizados con alumnos extranjeros que aprenden español como lengua extranjera en su país de origen (Finlandia, Rumanía y Polonia) o en contexto de inmersión (Salamanca), con el propósito de corroborar las similitudes y diferencias obtenidas en la productividad léxica de los distintos centros de interés. Asimismo, contemplaremos la incidencia de las cinco variables extralingüísticas que hemos tenido en cuenta en el léxico disponible de nuestros encuestados mediante el soporte de tablas numéricas donde se exponen los datos referidos a los distintos parámetros anteriormente mencionados.

En el cuarto capítulo abordaremos los resultados cualitativos de nuestra investigación. Explicaremos nuestra decisión de limitar el número de vocablos examinados, seguido por el estudio de la incidencia de las variables ‘sexo’, ‘lengua materna’, ‘curso académico’, ‘nivel sociocultural’ y ‘conocimiento de otra(s) lengua(s)’. Haremos un estudio comparativo del vocabulario más disponible de nuestros datos con el de aprendientes rumanos de español como lengua extranjera, ya que consideramos de gran importancia conocer el tipo de unidades léxicas que se asocian a dos comunidades tan distantes y con modos de vida muy dispares. Para este cotejo compararemos los resultados de algunos centros de interés característicos y específicos con el fin de poder ratificar el papel de la disponibilidad léxica como instrumento de detección de diferencias culturales.

Y, por último, en el quinto capítulo exponemos las conclusiones finales, que recogerán los resultados más relevantes de nuestro trabajo en relación con las hipótesis de investigación contempladas. Después enumeramos las diferentes referencias bibliográficas en las que nos hemos basado para la elaboración de este estudio. Adjuntamos, como anexos, el modelo de encuesta de disponibilidad léxica, así como los diccionarios generales y particulares en función de las variables extralingüísticas analizadas, ordenados según el índice de disponibilidad dentro de cada centro de interés.

Capítulo 1. Marco teórico

1.1. El nacimiento de la disponibilidad léxica

La disponibilidad léxica es un campo de investigación que tiene como objetivo el estudio de un conjunto de palabras que los hablantes tienen en su lexicón mental⁴ y cuyo uso está condicionado por el tema concreto de la comunicación. Según Michéa, una palabra disponible es aquella que,

sin ser particularmente frecuente, está siempre lista para ser empleada y viene inmediatamente y naturalmente a la mente en el momento en que se tiene necesidad de ella. Es una palabra que, formando parte de las asociaciones de ideas usuales, existe en potencia en el sujeto hablante en cuanto estas asociaciones entran en juego (1953: 340).

Los estudios de disponibilidad léxica tienen sus orígenes en los años cincuenta del siglo pasado con las indagaciones pioneras hechas en Francia⁵. A partir de aquel entonces, estos estudios han sido desarrollados de manera extraordinaria en sus principios teóricos y metodológicos.

Hoy en día, gracias al avance conocido en el ámbito de la lexicoestadística, los datos empíricos de la disponibilidad léxica suponen, sin duda, valiosos materiales y abren al investigador varios caminos de indagación y posibilidades de explotación de las listas de léxico disponible (*vid.* Samper Padilla, Bellón Fernández y Samper Hernández, 2003: 105 y siguientes) en diversas disciplinas como la sociolingüística, la etnolingüística, la psicolingüística, la dialectología, y muy especialmente, la lingüística aplicada y la elaboración de materiales didácticos. Así, podemos leer en la obra de Mackey: “Nous nous bornons à présenter ici des documents de travail. Nous le présentons aux psychologues, aux linguistes, aux sociologues et aux pédagogues qui voudrons bien les exploiter” (1971: 11).

Michéa (1953) fue el primero en distinguir dos conceptos relevantes: por un lado, tenemos el *léxico básico*, constituido por palabras frecuentes y atemáticas⁶ que podemos encontrar en cualquier escrito o conversación independientemente del tema tratado. Se trata, pues, de palabras

⁴ El lexicón mental, según Baralo Ottonello, es “parte de la competencia lingüística que contiene las piezas léxicas formantes, es decir, las raíces y temas, los afijos flexivos y derivativos y las reglas que regulan su combinación. El concepto es cognitivo, dinámico y procesual, a diferencia del concepto de «léxico», como sinónimo de «vocabulario», entendido como el simple listado de palabras, o como una organización de campos semánticos. El lexicón es un constructo que da cuenta de la capacidad creativa del lenguaje, y por lo tanto de las lenguas. Permite comprender y explicar los fenómenos de generación de nuevas palabras, que pueden ser entendidas, procesadas y recreadas de manera novedosa, sin información explícita, por cualquier hablante nativo e, inclusive, por un hablante no nativo de la lengua. En este sentido, el adjetivo «mental» puede ser redundante, pero mantenemos la calificación con el propósito de recalcar su carácter cognitivo” (2001: 12).

⁵ Como indica Samper Hernández, “La historia de la disponibilidad léxica la podemos dividir en dos grandes apartados, unidos por un nexo estrecho: por un lado tendríamos las aportaciones que realizan R. Michéa y G. Gougenheim en los años 50 y 60, y por otro las que se han llevado a cabo en los últimos años, especialmente en el mundo hispánico” (2002: 8).

⁶ Los términos ‘temático/atemático’ se introducen a partir del trabajo clásico de Michéa (1953) para dar cuenta del tipo de contenido y de finalidad comunicativa que presentan las palabras disponibles frente a las frecuentes.

gramaticales, además de algunos adjetivos y verbos comunes y muy pocos sustantivos de carácter general que hacen referencia a múltiples realidades. Se actualizan de manera más o menos automática. Y por otro, tenemos el *léxico disponible*, constituido por lexías concretas de uso común que se emplean solamente cuando el contexto de la comunicación lo requiere (palabras temáticas). Por consiguiente, se deduce que el vocabulario fundamental de una comunidad de habla se compone del léxico básico, o sea, de las palabras más frecuentes y del léxico disponible, entendido este último como aquellas unidades léxicas que se actualizan únicamente en un contexto comunicado dado. De ahí que las metodologías para investigar en ambos campos sean diametralmente opuestas:

Existe en el lexicón mental una serie de términos que no se actualizan a menos que sea necesario para comunicar una información muy específica. Se trata de un léxico “disponible”, cuyo estudio no puede emprenderse manejando frecuencias, porque este factor es pertinente solo en el caso de las actualizaciones léxicas efectivas, no de las potenciales (López Morales, 1999a: 11).

El concepto de disponibilidad léxica nació, de hecho, como respuesta a las deficiencias que presentaba la metodología del léxico frecuente obtenido a través del vaciado de las unidades léxicas más frecuentes en un corpus determinado (*vid.* Bartol Hernández, 2010). Este mismo planteamiento fue lo que empujó a los estudiosos galos a sentar las bases del *Français Élémentaire*⁷, una obra pionera para la enseñanza del idioma como L2 en las excolonias francesas⁸ y para los inmigrantes en general, al mismo tiempo que es una mejora técnica en el ámbito de su enseñanza como lengua materna. ¿Qué francés enseñar? Este era el gran interrogante didáctico (*vid.* Gougenheim *et al.* 1956: 8-9). Este nuevo enfoque se concibe como un medio para obtener las unidades léxicas más útiles en la enseñanza de una segunda lengua, para la selección del vocabulario en una clase de lengua extranjera.

Estos estudiosos del vocabulario –Gougenheim, Michéa, Rivenc y Sauvageot– pusieron de manifiesto las limitaciones que para el uso real de la lengua suponía recurrir exclusivamente al índice de frecuencia:

Nous avons ainsi distingué deux vocabulaires: le vocabulaire fréquent et le vocabulaire disponible, ayant chacun ses caractères propres. Même en dehors des statistiques de fréquence, la distinction de ces deux vocabulaires est extrêmement nette. Seul le vocabulaire disponible suscite notre intérêt, le vocabulaire de fréquence, si utile qu'il soit, ne nous retenant pas (Gougenheim *et al.* 1964: 146).

⁷ En 1959 se modificó el título de *Le Français Élémentaire* por el de *Le Français Fondamental (1er degré)*, obra que integraba en su lista definitiva 1475 palabras, de las cuales 1222 correspondían a palabras léxicas y 253, a palabras gramaticales.

⁸ Un excelente panorama de los inicios de los estudios de disponibilidad léxica, ligados a los intereses geopolíticos y a la expansión colonial de un país y su lengua, se encuentra en la introducción de López Morales (1999a). También puede consultarse, entre otros, Paredes García (2012).

Y es que, aunque algunas palabras son muy conocidas por los hablantes de una comunidad, registran una baja frecuencia porque se usan solo cuando se trata de un tema determinado: “es poco probable que, a no ser que se hable de los medios de transporte público, se mencionen palabras como *autobús*, y que salgan en nuestra expresión palabras como *carta* y *sello* si no nos referimos específicamente a asuntos del correo” (López Morales, 1986: 63).

Como bien explica López Morales, cuando se busca el vocabulario fundamental de una comunidad de habla, debe analizarse el léxico disponible, pues como ya se ha indicado, palabras muy conocidas pueden presentar unos valores muy bajos o estar ausentes por completo, al aparecer solo cuando la comunicación gira en torno a ciertos temas o centros de interés. De esa manera, la noción de disponibilidad léxica cobra mayor preponderancia:

Cette notion de degré de disponibilité correspond à la présence plus ou moins immédiate de ces mots dans notre mémoire. Elle offre donc un intérêt à la fois linguistique, psychologique et pédagogique. Elle est de la plus haute importance pour l'établissement méthodique d'un vocabulaire de base qui ne soit pas uniquement un dictionnaire de fréquence (Gougenheim *et al.* 1964: 152).

La disponibilidad léxica en francés iniciada por Gougenheim y sus colaboradores fue continuada en Canadá por Dulong –quien emprendió en 1959 este tipo de estudios intentando ajustar la metodología de la disponibilidad léxica al medio en el que trabajaba– en la provincia de Manitoba (*vid.* Mateo García, 1998: 39), y más tarde por Mackey (1971), quien, en colaboración con Savard y Ardouin, llevó a cabo un gran proyecto de disponibilidad léxica en la región de Acadia. Dicho investigador, al contrario de lo que había hecho Dulong en la misma comunidad lingüística, se ajusta al método utilizado por los estudiosos franceses, favoreciendo con ello el objetivo comparativo.

Dos años antes que el trabajo de Mackey apareció el estudio de Dimitrijévich (1969), quien llevó a cabo un análisis comparativo del inglés en Escocia y Yugoslavia. En dicho trabajo se incluyeron relevantes cambios metodológicos –como, por ejemplo, establecer un sistema de listas abiertas con límite temporal– que, desde luego, fueron introducidos en el magno Proyecto Panhispánico de Disponibilidad Léxica (*vid.* Samper Padilla *et al.* 2003).

1.2. El Proyecto Panhispánico de Disponibilidad Léxica

El proyecto reúne a numerosos investigadores de España e Hispanoamérica bajo la dirección del profesor Humberto López Morales. Persigue la elaboración de un diccionario del léxico disponible de todos los países donde se habla español. Actualmente, son muchas las áreas geográficas que cuentan con su diccionario de disponibilidad léxica particular (*vid.* Bartol Hernández, 2006; Hidalgo Gallardo, 2017b).

Aunque con algunas modificaciones, el modelo francés de disponibilidad léxica está presente en los trabajos iniciados en 1973 por López Morales con *Disponibilidad léxica de los escolares de San Juan*, y culminados en su obra *Léxico disponible de Puerto Rico* de 1999a. En el año 2000, en el congreso de la Asociación de Lingüística y Filología de América Latina (ALFAL), organizado en Santiago de Chile, presentó los resultados conseguidos hasta ese momento. Muchos investigadores comprendieron el interés de los estudios de disponibilidad léxica y a la vez empezaron a establecer contactos con otros tantos estudiosos y con diferentes universidades para elaborar pruebas y cuestionarios ajustándose a las normas de aplicación comunes en el ámbito hispanico⁹.

El objetivo primordial del Proyecto Panhispánico de Disponibilidad Léxica es crear y elaborar diccionarios de disponibilidad léxica para las diversas zonas del mundo hispanico¹⁰. En la reunión de los investigadores de Bilbao (1999), a partir de las propuestas de Samper Padilla se llegó a un acuerdo sobre algunas pautas metodológicas comunes que deberían seguir los estudiosos para garantizar la homogeneidad de los resultados y facilitar los cotejos entre las distintas comunidades del habla hispana¹¹. En esa reunión se establecieron criterios comunes sobre los centros de interés, el tipo de prueba, el número de informantes que conforman las muestras, los criterios de edición de los materiales y ciertos condicionantes sociológicos comunes tomados en cuenta en la mayoría de los estudios de disponibilidad léxica. Además, no debemos olvidar que el Proyecto Panhispánico cuenta con una página web *Dispolex*¹², en la Universidad de Salamanca, preparada por Bartol Hernández y Hernández Muñoz (dirección: <http://www3.usal.es/dispolex>).

Los resultados de estas investigaciones permiten alcanzar, como hemos dicho, objetivos de gran envergadura: conocer realmente el vocabulario de una comunidad de hablantes, disponer de una base sólida para la selección de unidades léxicas que deben enseñarse y establecer comparaciones de interés entre las distintas modalidades diatópicas. Y ello ha de basarse en principios comunes y uniformes, fijos y predeterminados por el magno Proyecto Panhispánico.

⁹ Para más información sobre las aportaciones del proyecto citamos a Samper Padilla, 2003; Samper Padilla, Bellón Fernández y Samper Hernández, 2003; Samper Padilla y Samper Hernández, 2006; Paredes García, 2012, 2015, entre otros.

¹⁰ Véase Bartol Hernández y Hernández Muñoz (2003, 2006).

¹¹ Para una información exhaustiva, véase Carcedo González (1998b); Samper Padilla, Bellón Fernández y Samper Hernández (2003) o Samper Padilla y Samper Hernández (2006).

¹² Es una página destinada a los estudiosos en la investigación de disponibilidad léxica. Su objetivo es servir como medio de información a todas aquellas personas que se interesan o tienen algún tipo de curiosidad por ella. Ofrece la posibilidad de incorporar materiales a un banco de datos que permite realizar los cálculos estadísticos de disponibilidad léxica.

1.3. Aplicaciones de la disponibilidad léxica

Los estudios de disponibilidad léxica están íntimamente relacionados con la lingüística aplicada. Como ya hemos subrayado anteriormente, el léxico fundamental de una lengua está formado por el vocabulario básico y el disponible. Por ello, Gougenheim (1967) señaló el interés que podían tener las aplicaciones pedagógicas del francés fundamental, sobre todo para su enseñanza-aprendizaje como lengua extranjera¹³. Además, se han realizado importantes trabajos de índole psicolingüística, etnolingüística, dialectológica y sociolingüística y es posible que se expanda en un futuro próximo este tipo de estudios (*vid.* Mateo García, 1994).

1.3.1. Disponibilidad léxica y enseñanza de lenguas

La lingüística aplicada tanto a la enseñanza de la lengua materna como de lenguas extranjeras consigue con estos estudios de disponibilidad léxica valiosísimos instrumentos que, junto a los léxicos frecuentes, permiten disponer de un material riguroso para la planificación del aprendizaje del vocabulario (*vid.* González Becker y Vargas Sandoval, 1992).

En un primer momento, como se ha observado en 1.1., las investigaciones se centraron en el campo de la enseñanza de las lenguas extranjeras (*vid.* Gougenheim *et al.* 1964) y en el estudio de lenguas de una comunidad bilingüe (*vid.* Mackey, 1971). Luego ganó importancia la aplicación a la enseñanza de la lengua materna. Las primeras investigaciones para el español como lengua materna, llevadas a cabo por López Morales en San Juan de Puerto Rico, pusieron de relieve algunas lagunas en la competencia léxica de los escolares. Esto le sirve de base para proponer que los planificadores y autoridades educativas, a la hora de la programación léxica, tengan en cuenta los estudios de disponibilidad léxica y los materiales que de ella se derivan. Como sabemos, el vocabulario que maneja una comunidad de habla dista mucho de ofrecer un paralelo con las entradas que componen un diccionario por la simple razón de que estas constituyen, en muchas ocasiones, ejemplos de términos especializados o desconocidos para los hablantes de esa comunidad y resultan, tal como los calificó López Morales (1999a: 20), *depósitos de cadáveres léxicos*.

Pero los trabajos sobre disponibilidad léxica no se quedan solamente en los diccionarios de léxico disponible, sino que ponen en relación los resultados de esta disciplina con los manuales escolares para extranjeros y estudian los probables desajustes que en ellos se pueden detectar. Asimismo, López Morales y García Marcos (1995: 68) pusieron de relieve la valía de los trabajos de disponibilidad léxica realizados con nativos para programar la enseñanza de la lengua a

¹³ El término lengua extranjera es representado en muchos estudios por la sigla LE. Así lo haremos también en nuestro trabajo, de tal forma que, cuando queramos referirnos al español como lengua extranjera podremos utilizar la forma E/LE.

extranjeros. Estos autores reclaman la importancia de estos trabajos, llamados a ser instrumentos privilegiados para una planificación lingüística en español como lengua extranjera. En este ámbito, son provechosos los estudios de Benítez Pérez (1994a, 1995), García Marcos y Mateo García (1994), Pérez de la Cruz (1997), Izquierdo Gil (2003), Salazar García (2004), Bombarelli (2005), Rodríguez Menduiña (2006) y Bartol Hernández (2010), entre otros. Continuadores de este tipo de estudios, donde se compara el vocabulario de los manuales con el léxico disponible de nativos hispanohablantes, son los de Mesa Betancor (2011), Šifrar Kalan (2012b), Abbas Ahmed (2014), Fernández Leyva (2015), Hidalgo Gallardo (2019), entre otros.

Si hablamos de disponibilidad léxica y E/LE, debemos mencionar a Carcedo González (1998a, 1999a, 1999c, 1999d, 2000a, 2000b), quien trabaja con estudiantes finlandeses que aprenden español como segunda o tercera lengua. También merecen atención especial los estudios llevados a cabo por Samper Hernández (2001a y 2001b, 2001-2002, 2002), quien realiza sus investigaciones con informantes extranjeros de diversas lenguas maternas, que, como aspecto metodológicamente novedoso, están inmersos en la vida y cultura del idioma que están aprendiendo.

En esta misma línea de investigación han de citarse varios trabajos que se ocupan de estudiantes de E/LE en Europa: Alemania (Hugo, 2003; Medina Arejita, 2009), Eslovenia (Šifrar Kalan, 2009, 2012a, 2021), Polonia (López González, 2009, 2010), Islandia (Magnúsdóttir, 2012), Rumanía (Sandu, 2012, 2013, 2014), Italia (Caggiula, 2013; Rubio Sánchez, 2015; Paolini, 2016; Del Barrio De La Rosa, 2016, 2017; Lugari, 2019; Nalesso, 2018, 2019, 2020), Grecia (Palapanidi, 2012, 2016, 2021), Portugal (Gamazo Carretero, 2014; Fernández dos Santos, 2014; Rubio Sánchez, 2016; Santos Palmou y Mas Álvarez, 2017; Fernández Gómez, 2021), República Checa (Marková, 2020).

En América destacan los trabajos de Estados Unidos (Sancho Sánchez, 2006), México (Camarena Ortiz, 2010; Fuentes, 2014), Cuba (Zhang y Lu, 2011; Cuba *et al.* 2013; Fernández Leyva, 2013; Xiao y Siru, 2014; Cabrera Domecq *et al.* 2015; Chen (Elio), 2015-2016; Sierra-Salas y Pérez Marqués, 2016; Cabrera Domecq y Chen (Elio), 2017), Costa Rica (Benavides Segura *et al.* 2011), Brasil (Marco Oqueranza y Lorenzo Gea, 2005; De Zuccalà, 2014; Pedroni Torres, 2015), Chile (Blanco-San Martín y Ferreira Cabrera, 2018; Galdames Jiménez *et al.* 2018), Colombia (Metaute Arango, 2020).

En Asia nos encontramos con estudios realizados en China (Jing, 2006, 2012; Song, 2009; Hidalgo Gallardo, 2017b, 2019), Turquía (González Fernández, 2013), Corea del Sur (Mendoza

Puertas, 2018), Taiwán (Rubio Lastra, 2018, 2020). Y por último, en África destacan los trabajos de Egipto (Núñez Romero, 2008a, 2008b), Marruecos (Serfati y Aabidi, 2013; Serfati, 2015, 2016, 2017a, 2017b, 2017c, 2017d, 2018, 2019a, 2019b, 2019c, 2021, 2022; Aabidi, 2018a, 2018b, 2019a, 2019b, 2020, 2021; Benhnia, 2020), entre otros, que se fijan los mismos objetivos basándose, claro está, en los presupuestos metodológicos del Proyecto Panhispánico de Disponibilidad Léxica.

En situación de inmersión lingüística de hablantes de diversas procedencias en España, destacamos los estudios de Sevilla (Sánchez Gómez, 2003, 2004, 2005), Alcalá de Henares (Frey Pereyra, 2008), Andalucía (Sánchez-Saus Laserna, 2010, 2016), Ibiza (López Casado, 2013), Madrid (López Rivero, 2008; Pérez Serrano, 2009; Herranz Llácer y Marcos Calvo, 2019), Cataluña (Moreno Villanueva y Madrona Cao, 2019), etc. Dichos trabajos permiten según los estudiosos:

- conocer realmente el léxico disponible de los hablantes extranjeros,
- determinar las distintas fases de adquisición y aprendizaje del léxico disponible de E/LE,
- disponer de una base estadística sólida para la selección léxica de unidades que deben ser enseñadas.

Sin duda alguna, estos estudios de disponibilidad léxica ayudarán a la planificación de la enseñanza del español como lengua extranjera porque de ellos se extraerán valiosos datos sobre la selección léxica. Además, los test de disponibilidad léxica en español como lengua extranjera permiten descubrir las lagunas léxicas, los puntos débiles y las carencias del diseño curricular. A modo de ilustración, nos sirven las palabras de Carcedo González en la conclusión final de su trabajo:

Una buena programación curricular debería incluir, ya en esas fases tempranas del aprendizaje, aquellas unidades que, por los altos índices de disponibilidad que arrojan entre quienes hablan el español como lengua materna, se demuestran las más rentables, posponiendo la incorporación de otras que parecen serlo mucho menos. Junto a los tradicionales índices de frecuencia y los datos que aporten otros estudios de base empírica, profesores y redactores de material didáctico para la enseñanza de español / LE deberán contar, si quieren graduar adecuadamente la introducción del vocabulario, con los datos que ofrecen los léxicos disponibles de los propios hispanohablantes (2000a: 219).

Lo que llevamos dicho es también aplicable a los inmigrantes que requieren una enseñanza real del léxico aplicable al contexto en el que viven. Entre los estudios sobre el tema destacan Terrádez Gurrea (1997) con inmigrantes residentes en Valencia; Fernández-Merino Gutiérrez (2011) con inmigrantes adultos residentes en Valladolid; Jiménez Berrio (2013) con inmigrantes escolares (no hispanohablantes) en Navarra; Gallego Gallego (2014b) con 82 inmigrantes en Madrid o Herreros Marcilla (2013, 2014, 2015, 2016), quien trabaja sobre el léxico disponible de

nativos y el de inmigrantes no hispanohablantes. También con inmigrantes marroquíes trabajan Gago Gómez (2011, 2012) y Gago Gómez y Tomé Cornejo (2019) en Salamanca. En estos dos estudios, las autoras analizan el léxico disponible en árabe y en español y su contraste en sujetos bilingües español-árabe. Últimamente, varios estudiosos han elaborado una revisión de las investigaciones dedicadas a esta rama de la disponibilidad léxica (*vid.* Samper Hernández y Jiménez Catalán, 2014; Hidalgo Gallardo, 2017a; Paredes García, 2017, entre otros).

En este contexto de la aplicación a la enseñanza de la lengua, podemos conseguir un importante indicio de las probables deficiencias en el aspecto ortográfico como han puesto de relieve ciertos estudios (*vid.* Paredes García, 1999; Ávila Muñoz, 2007; Fernández Smith *et al.* 2008; Saura Rami, 2008; Blanco Domínguez, 2011; Ríos González, 2011; Trigo Ibáñez *et al.* 2018, 2019, 2020; Pérez-Joa *et al.* 2020; Nalesso, 2022, entre otros) que muestran los diferentes errores ortográficos en las encuestas de disponibilidad léxica y cuyos resultados pueden ser extrapolables a los estudios con aprendientes de español como lengua extranjera como los de Marruecos. Sin lugar a dudas, es importante conocer las deficiencias de nuestros estudiantes para poder aplicar una adecuada metodología de enseñanza.

1.3.2. Disponibilidad léxica y dialectología

La dialectología comparada es otra de las disciplinas que puede aprovechar los estudios sobre disponibilidad léxica como fuente de datos cuantitativos y cualitativos. Este aspecto fue tratado por el profesor Samper Padilla (1999) en un cotejo dialectal entre Gran Canaria y Puerto Rico. El estudio parte de la premisa siguiente: hay que conseguir unos índices rigurosos cuando se está haciendo referencia a aspectos numéricos además de los cualitativos. Se propone hacer la comparación de las palabras que constituyen el 75 % de la frecuencia acumulada en el listado de disponibilidad léxica de ambos grupos. Como bien explica el profesor Samper Padilla, es un criterio para establecer las comparaciones sobre una base fiable; de esta manera, se eliminan las peculiaridades debidas al comportamiento particular de pequeños grupos e incluso de uno o dos sujetos y se tienen en cuenta los vocablos que efectivamente pertenecen a la norma de las comunidades que se estudian¹⁴.

Los resultados obtenidos de los estudios de disponibilidad léxica permiten poner de manifiesto que el léxico es una variable apropiada para realizar análisis cuantitativos y cualitativos,

¹⁴ Bellón Fernández (2003), por ejemplo, somete su muestra de Córdoba a varios índices de disponibilidad léxica. Finalmente opta por un 0,05 porque limita un número de vocablos uniforme y muy estable en todos los centros de interés y, asimismo, no reduce excesivamente la cantidad de unidades léxicas acotadas para el análisis. A su vez, Samper Hernández (2008) compara con el mismo corte del 0,05 los léxicos disponibles de informantes aragoneses y grancanarios.

ya que las investigaciones hechas al respecto no han descartado la posibilidad de efectuar comparaciones interdialectales¹⁵ (*vid.* González Martínez y Orellana Ramírez, 2000; Samper Padilla y Hernández Cabrera, 2000; Carcedo González, 2003, 2004; Samper Padilla, Hernández Cabrera y Bellón Fernández, 2003; Bartol Hernández, 2008; Samper Hernández, 2008; Prado Aragonés y Galloso Camacho, 2015, entre otros). Según López Morales, “El análisis cuantitativo de la disponibilidad en una comunidad dialectal dada nos da una buena descripción de esta parcela de la norma léxica. Sin embargo, donde estos estudios ofrecen su mejor y más valiosa contribución es en las comparaciones interdialectales” (1999a: 20).

En otro orden de ideas, estos estudios cuantitativos ofrecen su mayor contribución en las comparaciones interdialectales porque los resultados obtenidos nos dejan ver los elementos convergentes por ámbitos temáticos, y también aquellos otros que son divergentes, lo que permite determinar el grado de compatibilidad entre diferentes dialectos (*vid.* López Chávez, 1992). Por ejemplo, en el trabajo de Samper Padilla (1999) existe un mayor número de coincidencias que de discrepancias (solo 88 vocablos presentes en los listados puertorriqueños no tienen paralelo en los canarios) entre las islas de Puerto Rico y Gran Canaria a pesar de que algunos centros de interés presentan mayor poder discriminador. Por otra parte, muchos investigadores han subrayado que existe realmente una relación proporcional entre el grado de cohesión semántica de los campos semánticos y el grado de compatibilidad dialectal.

1.3.3. Disponibilidad léxica y sociolingüística

Los estudios de disponibilidad léxica pueden resultar útiles para la sociolingüística, ya que permiten conocer el vocabulario usado y potencialmente utilizable por los diferentes grupos sociales de una misma zona. En términos generales, la sociolingüística ve en la disponibilidad léxica un instrumento eficaz que le permite establecer estratificaciones en las comunidades de habla, sometiéndola a análisis de covariación con los diferentes condicionantes sociales que determinan la caracterización léxica de los sociolectos que integran dicha comunidad. Asimismo, no hay que olvidar la incidencia que distintos factores sociales pueden tener en el léxico disponible obtenido en cada una de las comunidades de habla, tales como ‘sexo’, ‘edad’, ‘nivel sociocultural’..., y también

¹⁵ Según Ayora Esteban, “El objetivo de realizar comparaciones interdialectales es el que ha llevado a establecer una serie de presupuestos metodológicos comunes para elaborar el proyecto panhispánico, pues, de lo contrario, los índices de compatibilidad entre los distintos léxicos cotejados se presentan muy bajos” (2007: 2372).

se han establecido otros, según los objetivos de la investigación, como ‘lugar de residencia’, ‘tipo de escolaridad’ o ‘lengua materna’¹⁶, etc.

Como es sabido, Bernstein había sostenido en su publicación (1961) que las diferencias lingüísticas entre ciertos sociolectos se debían no solo a las variaciones cuantitativas en las formas lingüísticas que usaban unos frente a otros, sino a la presencia/ausencia de unidades lingüísticas. Como bien indica López Morales “estas diferencias, sin embargo, podrían llegar a alcanzar importancia sobresaliente si llegara a comprobarse, fuera de toda duda razonable, que existen implicaciones cognoscitivas serias en la menor disponibilidad léxica de los sociolectos bajos” (1999a: 24). Sobre este aspecto hablan también Gómez Molina y Gómez Devís, quienes, en las conclusiones de su investigación con preuniversitarios valencianos, sostienen lo siguiente:

Se comprueba, al igual que en otras investigaciones, una menor disponibilidad léxica en los hablantes de niveles socioculturales bajos del espectro, hecho que parece corroborar la teoría del déficit. Bernstein considera la escuela y la familia como los principales agentes de socialización [...]. Pues bien, en nuestra opinión, las diferencias cognitivas (productividad léxica, cadenas asociativas, etc.) existentes entre los distintos sociolectos corroboran parcialmente dicha teoría, puesto que, actualmente, intervienen en dichas diferencias otras causas, como las apuntadas antes; tipo de enseñanza, actitud de los padres y de los alumnos, factores escolares no lingüísticos (nivel de exigencia, control, desarrollo curricular de las lenguas, etc.) (2004: 276-277).

Para aclarar esa cuestión, López Morales (1979) llevó a cabo una investigación en Puerto Rico entre niños (quinto grado de primaria y con una media de 10 años de edad) de tres niveles socioculturales diferentes: bajo, obrero y medio. Los resultados obtenidos arrojaron un déficit de disponibilidad de 29,4 en el sociolecto bajo y de 23,6 en el estrato obrero, lo que supone una media de 26,5 para los sociolectos bajos del espectro. En cambio, el sociolecto medio despuntaba con índices superiores en todos los centros de interés estudiados. Se descubre que los sociolectos bajos no disponen de palabras que no aparezcan en las listas del nivel medio. Por el contrario, en el nivel medio aparecen palabras que no tienen paralelo en los niveles socioculturales bajos. Así, palabras como *tórax*, *epidermis*, *chromosoma*, *cordón umbilical*, entre otras, no aparecen en los niveles socioculturales bajos del espectro en el centro de interés 05 ‘El cuerpo humano’.

1.3.4. Disponibilidad léxica y etnolingüística

La etnolingüística constituye un área de aplicación muy importante porque, en palabras de Samper Hernández, “La aparición de unas unidades y la ausencia de otras reflejan las costumbres y culturas de los diversos países o comunidades” (2002: 12). De este modo, el léxico disponible recogido en las listas de los informantes nos proporciona una información valiosa sobre la cultura

¹⁶ Concretamente esta variable la analizan, entre otros, Carcedo González (2000a), Samper Hernández (2001, 2002) en sus estudios de español como lengua extranjera. También la considera Ayora Esteban (2006) en su investigación sobre el léxico disponible de Ceuta.

de la zona geográfica que se estudia y también nos ofrece la posibilidad de analizar las diferencias culturales entre diversas comunidades de habla. En este contexto, las encuestas de disponibilidad léxica realizadas a los miembros de una comunidad de habla podrían reflejar también algunos elementos culturales de estos hablantes, lo que puede resultar de gran interés para la etnolingüística. En este sentido, Carcedo González hace una alusión importante al afirmar que “la misma introducción de nuevos centros de interés refleja el deseo de ver en el léxico disponible actualizado un más fiel reflejo del entorno específico que le es habitual al hablante” (1998b: 63).

Una verdadera muestra de ello es el caso, por ejemplo, de López Morales (1999a: 37) que, en la adaptación y traducción de la prueba francesa, sustituyó el centro de interés 08 *école* por *universidad* y en el centro 09 se cambió *chauffage* por *aire acondicionado*. Asimismo, los profesores Samper Padilla y Hernández Cabrera (1997), González Martínez (2002), Mateo García (1998), Ayora Esteban (2006), entre otros, han incorporado ‘medios para airear un recinto’ en el centro 09 ‘Iluminación y calefacción’ por estar más acorde con la realidad climatológica española. Igualmente, son varios los trabajos que incorporan el centro de interés ‘El mar’¹⁷ por ser un elemento importante en la vida cotidiana de los informantes. Así, en el léxico disponible de Cantabria (Fernández Juncal, 2013: 24-25), por ejemplo, los informantes actualizan vocablos como *sardina*, *acantilado*, *surf*, *anchoa*, *araña de mar*, *dorsal oceánica*, etc. Se trata, pues, de un claro reflejo de la influencia del medio físico en la concreción de la dicotomía *mar-campo*. Por otra parte, Hernández Muñoz (2004: 96) en su estudio de Cuenca observa el altísimo condicionamiento del medio físico en el que viven los habitantes, pues en el léxico aparecen reflejadas palabras propias del medio, de la fauna y de la flora características de la zona objeto de estudio.

Del mismo modo, la pobreza léxica que se detecta en algunos campos léxicos puede ser el resultado de las circunstancias peculiares y concretas del entorno. Los profesores Samper Padilla y Hernández Cabrera (1997: 233) se dieron cuenta de la merma de productividad de asociaciones que aportan los sujetos encuestados en algunos centros de interés, especialmente, en el centro 09 ‘Iluminación, calefacción y medios de airear un recinto’. Esta pobreza léxica puede ser atribuida, según los autores, al hecho de que los vocablos correspondientes a la calefacción resultan inusuales entre los hablantes insulares. De igual manera, al contrastar los datos de las encuestas de Gran Canaria con los obtenidos en Madrid, comprobaron que el centro de interés ‘Medios de

¹⁷ Este centro de interés ha sido empleado en otras investigaciones con alguna variación en su denominación: *La mar* por Mateo García (1998) y Rodríguez Muñoz y Muñoz Hernández (2009), entre otros; y *el mar* por Ayora Esteban (2006) y Pastor Milán y Sánchez García (2008).

locomoción’, que es más pobre en Madrid, alcanza en los informantes grancanarios una productividad superior al doble (*vid.* Samper Padilla y Hernández Cabrera, 1997: 234).

Es importante, en este sentido, recordar el estudio de las bebidas en las listas de disponibilidad francesas y canadienses y el contraste que en ellas puede observarse: mientras que la disponibilidad de *vino* es muy alta en Francia, en la Acadie canadiense es muy baja, en situación que contrasta con la lexía *agua*. Además, la palabra *théâtre*, que en el centro de interés ‘Distracciones’ ocupa el tercer rango en las listas francesas, desciende en Acadie hasta el puesto 242, mientras que en esa región canadiense el rango tercero se le concede al término *hockey*. En el léxico relacionado con la cocina, *buffet*, que ocupa el primer lugar en las listas francesas, está relegado al puesto 117 en la Acadie canadiense (*vid.* Mackey, 1971: 42).

1.3.5. Disponibilidad léxica y psicolingüística

La disponibilidad léxica mantiene una relación intrínseca con la psicolingüística puesto que las pruebas asociativas interesan mucho para describir la estructura mental de los hablantes (*vid.* Aitchison, 1987; López Morales, 1995; Echeverría *et al.* 2008; Llopis Rodrigo, 2009; Gómez Devís y Llopis Rodrigo, 2010; Manjón-Cabeza Cruz, 2010; Paredes García, 2012; Henríquez Guarín *et al.* 2016; Sánchez-Saus Laserna, 2016; Gómez Devís, 2021, entre otros). En este sentido, nos interesa conocer los procesos seguidos para la adquisición de una lengua y al mismo tiempo saber qué recursos tiene que emplear un hablante para incorporar una unidad léxica a su lexicón mental.

De esta forma, se ha intentado determinar la relación existente entre la estructura léxica y semántica. Rodríguez Fonseca y López Chávez (1992) intentaron comprobar los procedimientos mediante los cuales toda lengua organiza su universo léxico, por lo que proponen recurrir al concepto de ‘redes semánticas’, que permite organizar el vocabulario a partir de una estructura de núcleos cuyos nódulos son unidades léxicas conectadas entre sí las unas con las otras. En una publicación posterior de López Chávez (1994) se comprobó que en determinadas constelaciones de palabras existían asociaciones fonéticas, gramaticales, etc., por lo que se confirma la relevancia de los resultados recopilados en las listas de disponibilidad léxica sobre la construcción y el desarrollo del lexicón mental.

Consciente de ello, Echeverría (1991) en sus estudios sobre la disponibilidad léxica de los chilenos, dividió los centros de interés en dos categorías: de alto y bajo grado de cohesión semántica. Como subraya Lopez Morales, “a la psicolingüística le interesan sobremanera los primeros, pues ello indica que colectivamente se da una relación específica entre unos vocablos y otros, y su orden de aparición en las listas” (1999a: 25-26). Falta, como bien subraya López

Morales, “que muy pronto se pueda contar no solo con una teoría psicológica de disponibilidad léxica, que conjugue factores como memoria semántica, familiaridad, etc., sino con toda una teoría integrada de la disponibilidad” (1999a: 26). Las diferentes publicaciones de López Chávez (1993) y sus colaboradores apuntan en el mismo sentido ofreciéndonos datos de gran interés sobre la formación del lexicón mental y sus diferentes procesos de organización y conexión. Otros investigadores del tema han realizado estudios específicos sobre la organización del lexicón mental (*vid.* Cañizal Arévalo, 1991; Galloso Camacho, 1998, 2002; Valencia Espinoza y Echeverría, 1999).

Finalmente, Hernández Muñoz aborda el estudio de los fundamentos cognitivos del léxico disponible, considerando que se trata de un proceso complejo de selección léxica ligado a una serie de redes semánticas. La estudiosa (2006: 64-68) analiza los principales modelos de la organización de la memoria semántica (teoría de los rasgos, teoría de las redes semánticas, teoría de los prototipos y teoría de los postulados de significado) y llega a la conclusión de que las teorías más apropiadas en los trabajos de disponibilidad léxica son la de las redes semánticas y la de los prototipos, porque la autora apuesta por el estudio y análisis de los factores que inciden tanto en la memoria semántica como en el lexicón mental. La tarea iniciada por la investigadora tiene el objeto de contribuir al desarrollo de una teoría integradora de disponibilidad léxica¹⁸.

Más recientemente, Gómez Devís está trabajando sobre las redes semánticas en el léxico disponible de escolares de primero de educación primaria de Valencia. La estudiosa lo explica de modo siguiente: “el estudio de la disponibilidad léxica en edades tempranas [...] contribuirá a la enseñanza-aprendizaje de la competencia léxica en la Educación Primaria no solo desde una óptica cuantitativa sino con marcado carácter cognitivo” (2019: 167).

¹⁸ Como subraya Hernández Muñoz, “el fenómeno del léxico disponible no es una realidad exclusivamente lingüística, sino que alcanza a otros paradigmas dentro de las Ciencias Cognitivas. Por lo tanto, la verdadera teoría integradora del léxico disponible ha de venir de una comunión interdisciplinaria en la que la lingüística proporcione los fundamentos más sólidos (al fin y al cabo la disponibilidad es un estudio léxico) pero que en todo momento sea compatible con las conclusiones obtenidas desde otras perspectivas científicas” (2006: 98).

Capítulo 2. Metodología

2.1. Sobre la región Souss-Massa: marco geográfico, económico y demográfico

2.1.1. Geografía

Consideramos que el conocimiento del entorno geográfico donde se lleva a cabo la investigación es un condicionante de suma importancia para una comprensión del resultado de la misma, pues como dice Malmberg, “el análisis del contenido lingüístico no puede realizarse nunca sin referencias al medio sociocultural en el que funciona la lengua” (1974: 28). Por ello, es necesario describir la zona donde se ubican las poblaciones seleccionadas para obtener la muestra de este estudio. A continuación, ofrecemos datos de relevancia sobre la demografía y economía de la región de Agadir que pueden resultarnos de interés a la hora de analizar y valorar los resultados obtenidos.

La región Souss-Massa ocupa una franja en el centro de Marruecos desde el Océano Atlántico hasta la frontera con Argelia hacia el este. Es un cruce entre el norte y el sur del país y, por lo tanto, desempeña un papel estratégico a nivel económico y sociocultural. Limita al norte con la región de Marrakech-Safi, al sur con la de Guelmim-Oued Noun, al este con la región de Drâa-Tafilelt y Argelia, al oeste con el Océano Atlántico.

Es una región caracterizada por un relieve diversificado. Las cadenas montañosas de Haut y Anti Atlas constituyen un importante depósito hidrológico para las fértiles llanuras de Souss-Massa. Tiene varios ríos, los más importantes son Oued Souss y Oued Massa alimentados por varios afluentes. El clima de la región es seco en general, influenciado por el Océano y el Sahara. Las precipitaciones son irregulares en el espacio y el tiempo: varían entre 70 y 350 mm por año, lo que indica un importante déficit en términos de recursos hídricos superficiales y subterráneos. Los vientos son del este, con influencia del desierto, o del oeste, con la fresca del océano.

2.1.2. Economía

La región tiene un potencial económico significativo basado en recursos naturales y en la agricultura, la pesca y el turismo. En el sector agrícola, a pesar de su clima seco, la región tiene un área agrícola útil de 616 500 hectáreas, de las cuales el 30 % está irrigado. Estas tierras se encuentran principalmente en la llanura de Souss-Massa, donde las hortalizas y los cítricos constituyen las principales producciones. La región también tiene una gran área forestal que forma una barrera natural para las áreas agrícolas contra la desertificación y la erosión. A pesar de la

variedad de especies (cedros, encinas, enebros, etc.), el argán¹⁹ sigue siendo el árbol principal de la región que cubre más del 64 % del bosque regional y se erige como un soporte vital para cualquier acción ecológica y socioeconómica.

Sin embargo, a pesar de las limitaciones y los obstáculos experimentados por la agricultura regional, especialmente las condiciones climáticas y la escasez de agua, la región Souss-Massa tiene un potencial que puede asegurar su liderazgo a nivel nacional. Los altos rendimientos de los cítricos y hortalizas son un punto fuerte de este sector. Su producción anual suele superar el 50 % del total nacional. La agricultura de regadío se reserva principalmente para los cultivos, cuya área representa el 66 % del total nacional.

La pesca es uno de los sectores clave en la región y una riqueza nacional. Constituye una gran fuerza laboral y fuente de inversiones y divisas. La región tiene un gran puerto pesquero en Agadir, además de una serie de pequeños puertos reservados para embarcaciones de pesca a pequeña escala: Imessouane, Taghazoute, Aglou, Tifnit, etc. Esta actividad contribuyó a la creación de empresas industriales en relación con el sector y con fines exportadores.

Souss-Massa es una región de turismo por excelencia, debido a su clima, su relieve diversificado, su herencia histórica y cultural y sus extensas playas. Es un destino internacional privilegiado, el segundo a nivel nacional (el 73 % de la oferta turística de la región). Además, el sector turístico cuenta con importantes instalaciones de recepción y alojamiento: el 17 % de los establecimientos clasificados a nivel nacional, con una capacidad de 43 000 camas o el 30 % del total nacional. Según el observatorio de turismo, la región supera el umbral de un millón de visitantes, registrándose la llegada de 1 161 187 turistas en 2018 (véase la página de la Dirección Regional de Souss-Massa²⁰).

2.1.3. Demografía

En 2014, año de realización de las encuestas, la región Souss-Massa tenía una población de alrededor de 2 671 933 habitantes cuya parte rural constituye un 43,81 % y un 56,19 % la parte urbana. Los datos más característicos de esta zona se pormenorizan en esta tabla:

¹⁹ “Árbol con tronco nudoso, madera dura y densa, espinoso, de la familia de las sapotáceas, que crece únicamente en el sudoeste marroquí (sobre todo en el Sus), jugando un papel importante en la economía local. De poca altura y de copa muy extendida, sus hojas son consumidas por las cabras y las bayas, frutos del argán, por el ganado [...]. El aceite de argán se extrae de sus semillas. Los huesos de la baya son aplastados, tostados y la almendra prensada, dando un aceite que, bien preparado (su fabricación necesita una técnica y saber que se transmite de generación en generación). Se puede utilizar bien como aceite alimenticio o crudo con té y pan” (Abu-Shams Pagés, 2008: 183). Para más información, véase también Sabir (2008: 186-187).

²⁰ Cfr. https://www.hcp.ma/region-agadir/Presentation-de-la-region-de-Souss-Massa_a16.html

Región	Familias	Población	Extranjeros	Marroquíes
Souss-Massa	601 511	2 676 847	4914	2 671 933
Marruecos	7 313 806	33 848 242	86 206	33 762 036

Tabla 1. Residentes legales según los resultados del último censo general de población y vivienda de 2014²¹

En su mayoría, la población de la región Souss-Massa es de origen amazigh, siéndolo también la mayoría de la población autóctona de Agadir. La ciudad ha recibido habitantes de orígenes diversos: arabófonos y hablantes de tamazight de distintas partes de Marruecos que se han instalado en la zona por diferentes razones, como las importantes oportunidades de trabajo en los sectores de agricultura y servicios que están generando una ciudad floreciente en el ámbito económico.

2.2. La muestra

Como ya hemos adelantado, los principios generales que marcan el desarrollo metodológico de este trabajo sobre el léxico disponible en la ciudad de Agadir son comunes a los empleados en la mayoría de los estudios que se inscriben en el Proyecto Panhispánico de Disponibilidad Léxica y que, por lo general, se estructuran en tres etapas:

- 1) Diseño del cuestionario y selección de los centros educativos en los que se va a recoger el corpus; cumplimentación de los cuestionarios por los informantes.
- 2) Procesamiento, homogeneización y edición de los materiales, según los criterios establecidos.
- 3) Análisis de los resultados obtenidos.

La elección de la muestra está determinada por la índole de la investigación que se quiere llevar a cabo; como bien indica López Morales:

Una muestra, cualquiera que sea su tipo, debe cumplir con un requisito imprescindible: que sea representativa del universo específico que se estudia. Para lograr esta característica es necesario diseñarla de acuerdo a criterios científicos. Las muestras erráticas, circunstanciales, confeccionadas a base de accesibilidad de los sujetos o de amigos y conocidos del investigador carecen de representatividad (1994: 41).

Nuestra investigación mantiene, como es lógico, las pautas metodológicas comunes del proyecto panhispánico²² aplicadas de manera sistemática tanto en España como en Hispanoamérica.

²¹ Para la estratificación de los datos se han tenido en cuenta los datos oficiales del último censo de población y vivienda de 2014 en Marruecos disponibles en el siguiente enlace: <https://www.hcp.ma/>.

²² Cfr. La página electrónica <http://www.dispoplex.com>, que es una actualización de la página anterior que edita el Departamento de Lengua Española de la Universidad de Salamanca y en la que puede consultarse el artículo de Samper Padilla, Bellón Fernández y Samper Hernández (2003). Asimismo, se han tenido en cuenta de manera especial las aportaciones metodológicas de Samper Padilla y Hernández Cabrera (1997). Además, los criterios generales para la confección de los léxicos disponibles en el mundo hispánico han sido determinados por López Morales (1999a) y en el

Nuestro trabajo se integra en los estudios que se han desarrollado en el ámbito de español como lengua extranjera y está centrado en la disponibilidad léxica de los estudiantes marroquíes de nivel superior en la provincia de Agadir Ida Outanane, más concretamente de la Facultad de Letras y Ciencias Humanas de la Universidad Ibn Zohr de Agadir. Esta elección responde al deseo de contar con informantes universitarios de español como lengua extranjera en el ámbito hispánico (*vid.* Carcedo González, 2000a; Samper Hernández, 2002; Sánchez Gómez, 2004; Jing, 2006; Song, 2009; Šifrar Kalan, 2012a; Cuba *et al.* 2013; Caggiula, 2013; Gamazo Carretero, 2014; De Zuccalà, 2014; Pedroni Torres, 2015; Sánchez-Saus Laserna, 2016; Hidalgo Gallardo, 2017b; Moreno Villanueva y Madrona Cao, 2019, Nalesso, 2019; Metaute Arango, 2020; Fernández Gómez, 2021, entre otros). También hemos elegido la universidad de Agadir porque se cursan estudios de grado en lengua y literatura españolas; con la diferenciación de tres niveles, que permiten analizar la variable ‘curso académico’.

En cuanto a los informantes, nuestra muestra está constituida por un total de 350 estudiantes universitarios de español como lengua extranjera –estratificados en función de cinco variables– procedentes de las distintas áreas geográficas que cubre la Universidad Ibn Zohr de Agadir (más del 52 % del territorio nacional). Esta cifra –que parece suficiente para establecer los cotejos que pretendemos– no se aleja tanto de la que suele escogerse en los distintos trabajos (400 informantes por área de estudio) a partir de la primera reunión del Proyecto Panhispánico de Disponibilidad Léxica, llevada a cabo en Bilbao en 1999 (*vid.* Samper Padilla, Bellón Fernández y Samper Hernández, 2003: 46; Samper Padilla y Samper Hernández, 2006: 45).

En nuestro caso, hemos de indicar que la selección de los grupos dentro de cada curso académico fue totalmente fortuita, pues el cuestionario se pasó a los estudiantes presentes en la clase en la hora en que podíamos realizar la encuesta. Concertábamos con los profesores de lengua y literatura españolas el día de la prueba y la pasábamos al grupo que en el momento de la llegada al Departamento de Hispánicas tuviera la clase de una de las asignaturas impartidas. Con ello, evitamos que los estudiantes fuesen previamente seleccionados. La realización de las encuestas se llevó a cabo durante las últimas semanas del segundo semestre del curso 2013/2014 en el Departamento de Hispánicas de la Facultad de Letras y Ciencias Humanas de la Universidad Ibn

ámbito andaluz, por López Morales y García Marcos (1995). Dichas bases comunes se han consolidado más tarde en varios encuentros internacionales de disponibilidad léxica. Para una revisión de la bibliografía sobre disponibilidad léxica en E/LE, véase Samper Hernández y Jiménez Catalán (2014) y Jiménez Catalán (2017).

Zohr de Agadir²³. Se escogió esta fecha de recogida de los datos porque supone que los encuestados han pasado un período de tiempo suficiente dedicado al estudio del español en el curso académico.

Los informantes, cuyas edades oscilan entre los 20 y los 26 años (23 de media), se distribuyen sociológicamente como sigue:

En el primer nivel universitario (segundo semestre, primer año de formación universitaria):

- a) Sexo: masculino, 44; femenino, 98.
- b) Lengua materna: árabe, 50; tamazight, 92.
- c) Nivel sociocultural: bajo, 101; medio-bajo, 38; medio-alto, 2; alto, 1.
- d) Conocimiento de otra(s) lengua(s): francés, 103; italiano, 5; inglés, 32; alemán, 2.

En el segundo nivel universitario (cuarto semestre, segundo año de formación universitaria):

- a) Sexo: masculino, 29; femenino, 67.
- b) Lengua materna: árabe, 48; tamazight, 48.
- c) Nivel sociocultural: bajo, 65; medio-bajo, 22; medio-alto, 6; alto, 3.
- d) Conocimiento de otra(s) lengua(s): francés, 69; italiano, 0; inglés, 26; alemán, 1.

En el tercer nivel universitario (sexto semestre, tercer y último año de formación universitaria):

- a) Sexo: masculino, 58; femenino, 54.
- b) Lengua materna: árabe, 42; tamazight, 70.
- c) Nivel sociocultural: bajo, 78; medio-bajo, 21; medio-alto, 7; alto, 5.
- d) Conocimiento de otra(s) lengua(s): francés, 73; italiano, 0; inglés, 35; alemán, 4.

2.2.1. Las variables extralingüísticas

Respecto a las variables sociales consideradas en la muestra, se han contemplado tanto las habituales en el Proyecto Panhispánico como las características de los estudios de español como lengua extranjera. El correspondiente análisis estadístico nos permitirá averiguar si influyen –y hasta qué punto– sobre el inventario léxico obtenido. Estos condicionantes son el *curso académico* (curso1/curso 2 /curso 3), el *sexo* (hombres/mujeres), la *lengua materna* (árabe/tamazight), el *nivel*

²³ No queremos dejar pasar la ocasión de expresar nuestro más sincero agradecimiento a los profesores y estudiantes de este departamento, que ofrecieron todo tipo de ayuda para que nuestra investigación pudiera avanzar sin ninguna dificultad.

sociocultural (bajo/medio-bajo/medio-alto/alto) y el *conocimiento de otra(s) lengua(s)* (francés/inglés/alemán/italiano).

2.2.1.1. La variable ‘curso académico’

Se incorpora el ‘curso académico’ como variable, pues con ello se intenta comprobar si hay divergencias en el léxico disponible actualizado por los encuestados según su nivel educativo. Para el diseño de la muestra, se diferencian tres grados: primer, segundo y tercer curso de estudios fundamentales en el Departamento de Lengua y Literatura Españolas de la Facultad de Letras y Ciencias Humanas de Agadir, entre los cuales media una distancia temporal de un año.

Desde una perspectiva cuantitativa, se trata de una variable que nos parece adecuada para ver si existe efectivamente una evolución del léxico disponible de los estudiantes universitarios marroquíes a medida que aumenta la escolaridad²⁴. Con la incorporación de este factor queremos comprobar si se cumple la premisa inicial de que a mayor nivel de español, mayor será el caudal léxico o si, por el contrario, se produce un estancamiento en la adquisición del vocabulario español LE a través de las distintas etapas de aprendizaje. La muestra estuvo conformada, como hemos dicho, por 350 informantes. El primer grupo está integrado por 142 informantes, el segundo por 96 y el tercero por 112. No hemos querido forzar un equilibrio en la representación de los grupos porque esas cifras reflejan la realidad de las aulas de nuestros informantes.

	Nº de informantes	%
Curso 1	142	40,57
Curso 2	96	27,43
Curso 3	112	32

Tabla 2. Distribución de los informantes según la variable ‘curso académico’

2.2.1.2. La variable ‘sexo’

Es una variable de casi inexcusable presencia, que han tomado en consideración todos los trabajos de disponibilidad léxica (*vid.* Samper Padilla, 2006). En general no se suele preestratificar: en la mayoría de las investigaciones de disponibilidad léxica se trabaja con una cantidad dispar de informantes masculinos y femeninos, como es también en nuestro caso, porque se suele pasar la encuesta a los grupos disponibles en un momento dado en el centro elegido. En palabras de Samper Hernández, “en casi todos los estudios se pone de manifiesto una gran homogeneidad en el vocabulario aportado por unos y otras” (2009: 47). Por eso, queremos ver si el sexo de los

²⁴ En este trabajo no hemos distinguido entre la edad de los informantes y el nivel educativo al que pertenecen frente a otros estudios de disponibilidad léxica que contemplan diferenciados estos dos condicionantes.

estudiantes incide directa o indirectamente en la cantidad de vocabulario actualizado en español como lengua extranjera y si realmente el papel desempeñado por los hombres y las mujeres en su entorno se ve reflejado también en el tipo de léxico que incorporan en los diferentes ámbitos temáticos. La tabla siguiente refleja la distribución de hombres y mujeres en algunos trabajos de disponibilidad léxica de español como lengua extranjera:

Comunidad de habla	Hombres	%	Mujeres	%
Finlandia (Carcedo González, 2000a)	55	15,71	295	84,29
Brasil (Marco Oqueranza y Lorenzo Gea, 2005)	13	33,33	26	66,67
Polonia (López González, 2009)	39	16,18	202	83,82
Polonia (López González, 2010)	61	16,80	302	83,20
China (Jing, 2006, 2012)	63	23,96	200	76,04
Islandia (Magnúsdóttir, 2012)	119	41,32	169	58,68
Turquía (González Fernández, 2013)	32	41,03	46	58,97
Agadir, Marruecos (Serfati y Aabidi, 2013)	39	48,75	41	51,25
Rumanía (Sandu, 2014)	76	27,14	204	72,86
Brasil (De Zuccalà, 2014)	13	20,97	49	79,03
São Paulo, Brasil (Pedroni Torres, 2015)	56	24,78	170	75,22
Italia (Del Barrio De La Rosa, 2016)	29	21,80	104	78,20
Portugal (Rubio Sánchez, 2016)	17	28,33	43	71,67
Padua, Italia (Paolini, 2016)	13	11,61	99	88,39
China (Hidalgo Gallardo, 2017b)	77	17,5	363	82,5
Corea del Sur (Mendoza Puertas, 2018)	33	40,24	49	59,76
Taiwán (Rubio Lastra, 2018)	6	11,54	46	88,46
Padua, Italia (Lugari, 2019)	16	14,41	95	85,59
Italia (Nalesso, 2019)	27	13,5	173	86,5
República Checa (Marková, 2020)	3	10	27	90
Portugal (Fernández Gómez, 2021)	13	30,95	29	69,05

Tabla 3. Distribución porcentual de hombres y mujeres en algunos trabajos de léxico disponible de español como lengua extranjera

Al igual que estos estudios, en nuestro trabajo contamos también con un número mayor de mujeres como podemos observar seguidamente:

	Nº de informantes	%
Hombres	131	37,43
Mujeres	219	62,57

Tabla 4. Distribución del estudiantado según la variable 'sexo' en Agadir

	Curso 1		Curso 2		Curso 3	
	Núm.	%	Núm.	%	Núm.	%
Hombres	43	30,28	31	32,29	57	50,89
Mujeres	99	69,72	65	67,71	55	49,11
Total	142	100	96	100	112	100

Tabla 5. Distribución de los estudiantes según la variable ‘sexo’ por curso académico

Como puede verse, hay una clara superioridad del sexo femenino en todos los niveles. Esto es explicable porque últimamente los chicos tienden a realizar solo estudios primarios y secundarios. Por consiguiente, se incorporan al mundo laboral a edades más tempranas que las chicas, sobre todo en familias pobres con padres incultos que ven en los varones una fuente de ingresos para subsidios familiares: estos deciden no terminar sus estudios en niveles superiores, frente a las chicas, que sí lo hacen.

2.2.1.3. La variable ‘lengua materna’²⁵

Es un factor de gran interés en los estudios de disponibilidad léxica ya que para algunos investigadores constituye un condicionante decisivo y significativo (*vid.* Samper Hernández, 2002). Por ejemplo, Carcedo González (2000c) utilizó esta variable en su trabajo con informantes finlandeses, ya que en su muestra había presencia de hablantes de finés y hablantes de sueco como lengua materna, lo que permite observar la implicación de este factor en el vocabulario español de sus aprendices. En nuestro caso, tenemos a informantes cuyas lenguas maternas son el árabe y el tamazight, lenguas que aprende cada encuestado en su ambiente familiar. Como puede observarse en la tabla 6, el número de los hablantes de tamazight es superior al de los arabófonos. En la muestra figuran los siguientes datos:

	Nº de informantes	%
Árabe	143	40,86
Tamazight	207	59,14

Tabla 6. Distribución de la muestra según la variable ‘lengua materna’

	Curso 1		Curso 2		Curso 3	
	Núm.	%	Núm.	%	Núm.	%
Árabe	53	37,32	48	50	42	37,5
Tamazight	89	62,68	48	50	70	62,5
Total	142	100	96	100	112	100

Tabla 7. Distribución de los informantes según la variable ‘lengua materna’ por curso académico

²⁵ El concepto ‘*lengua materna*’ es ambiguo. Por esta razón, indicamos que nos referimos a la lengua habitual en el seno de la familia. Según Santos Maldonado (2002: 20), la ‘*lengua materna*’ recoge, principalmente, las ideas de la lengua de la madre, la primera adquirida, la lengua que mejor se conoce y la lengua adquirida de forma natural.

2.2.1.4. La variable ‘nivel sociocultural’

Se trata de una variable que constituye una de las innovaciones de la disponibilidad léxica hispánica (*vid.* Samper Padilla, 2006: 55). López Morales afirma que “no existen sociedades complejas en las que el factor sociocultural no incida, a veces fuertemente, en numerosos casos de variación a través de todos los niveles de la lengua” (1989: 133). Varios factores intervienen en la delimitación del nivel sociocultural de los informantes encuestados; entre ellos, podemos citar el nivel de estudios de los padres y la profesión (*vid.* Samper Padilla y Hernández Cabrera, 1997; Bartol Hernández, 2004; De Santiago Guervós, 2008). Otros estudiosos como Blas Arroyo y Casanova Ávalos (2003), Arnal Purroy *et al.* (2004), Prado Aragonés y Galloso Camacho (2005) y Ahumada Lara (2006), han optado por emplear un solo criterio ‘nivel de estudios de los padres’ para establecer el nivel sociocultural. Los estudios de disponibilidad léxica del Proyecto Panhispánico han seguido generalmente las pautas propuestas por Samper Padilla y Hernández Cabrera (1997).

Dichos criterios fueron los utilizados en nuestra investigación, en la que se diferencian cuatro grupos socioculturales, a saber: bajo, medio-bajo, medio-alto y alto. Para establecer el nivel sociocultural de nuestros informantes, hemos seguido en la encuesta el modelo de los profesores Samper Padilla y Hernández Cabrera, preguntándoles a los alumnos acerca del nivel de estudios de los padres y la profesión²⁶. Nos hemos basado en estos dos parámetros porque ambos indicadores, según los estudiosos grancanarios, “resultan suficientes para permitir una diferenciación social rigurosa” (1997: 230). Además, se consideró adecuado tomar esa decisión debido a los problemas que supone conseguir los datos relativos a los ingresos familiares, ya que, en muchas ocasiones, nuestros informantes desconocen completamente esa información e incluso existe una cierta reticencia entre los encuestados a la hora de aportar determinados datos personales (*vid.* Fernández Smith *et al.* 2008: 40).

Los trabajos anteriores a estos estudiosos –Gougenheim, Mackey, Njock, Azurmendi y otros– no habían contemplado esta variable extralingüística. Como bien afirma el profesor Samper Padilla, la importancia de este factor ha sido puesta de manifiesto desde los primeros estudios del maestro López Morales, por lo que se ha tenido en cuenta, después, por las investigaciones sobre la disponibilidad léxica que se han hecho en los dos lados del Atlántico. El propio Samper Padilla vuelve a enfatizarlo de modo siguiente:

²⁶ Normalmente, en este segundo parámetro, hemos considerado la profesión del padre, dado el elevado número de madres que se ocupan de las faenas caseras.

Es sumamente raro encontrar una comunidad donde no sea perceptible su incidencia y en muchas ocasiones constituye un factor que establece la discriminación social más acusada. De ahí el notable acierto de los equipos hispánicos de disponibilidad al incorporar un factor que aporta una información tan relevante, no solo desde el punto de vista estrictamente sociolingüístico sino también por su aplicación en el terreno de la enseñanza de la lengua (2003: 212).

Así, los estudiantes han quedado distribuidos, según esta variable, en cuatro grupos de acuerdo a su nivel sociocultural porque una distribución en cuatro niveles refleja con mayor fidelidad las características económicas y demográficas de la zona en cuestión. En la Tabla 8, se puede ver el número de alumnos que conforma los grupos y la proporción que representa cada uno en la muestra final. Como puede observarse, los sujetos incluidos en nuestra muestra pertenecen, en una abrumadora mayoría, al nivel bajo; solo algunos –muy pocos– podrían incluirse en los estratos medio-alto y alto²⁷.

	N° de informantes	%
Nsc bajo	244	69,71
Nsc medio-bajo	82	23,43
Nsc medio-alto	15	4,29
Nsc alto	9	2,57

Tabla 8. Distribución de la muestra según la variable ‘nivel sociocultural’

	Curso 1		Curso 2		Curso 3	
	Núm.	%	Núm.	%	Núm.	%
Nsc bajo	100	70,42	65	67,71	79	70,54
Nsc medio-bajo	39	27,46	22	22,92	21	18,75
Nsc medio-alto	2	1,41	6	6,25	7	6,25
Nsc alto	1	0,71	3	3,12	5	4,46
Total	142	100	96	100	112	100

Tabla 9. Distribución de los informantes según la variable ‘nivel sociocultural’ por curso académico

Para llegar a establecer los cuatro grupos diferenciados dentro del factor ‘nivel sociocultural’ se ha partido de los siguientes valores numéricos para cada nivel educativo de los padres:

Sin estudios	1
Estudios primarios	2
Estudios secundarios (Bachillerato)	3
Estudios universitarios (diplomados y licenciados)	4

Tabla 10. Variable ‘estudios de los padres’

²⁷ En nuestra investigación hay un mayor porcentaje de estudiantes de nivel bajo y medio-bajo, pues son precisamente esos los que estudian español en la mayoría de las instituciones públicas situadas en las zonas periféricas anejas a las grandes ciudades. Esto nos permite entender ciertamente por qué hay una menor proporción de informantes de nivel sociocultural alto, que se corresponden principalmente con los estudiantes que se pueden costear el viajar a España u otro país europeo para montar un negocio, estudiar o conseguir fácilmente un puesto de trabajo.

En cuanto a la profesión del padre y de la madre, tenemos el siguiente baremo:

Sin ocupación	1
Empleados sin cualificar	2
Empleados cualificados y pequeños empresarios	3
Profesiones liberales, medianos empresarios, profesores	4
Grandes directivos o empresarios	5

Tabla 11. Variable 'profesión de los padres'

Una vez sumados los valores numéricos obtenidos por el padre y la madre, la asignación del nivel sociocultural se hizo de acuerdo con la siguiente puntuación:

Hasta 6 puntos: Nivel sociocultural 1, Bajo: 244 informantes

De 7 a 10 puntos: Nivel sociocultural 2, Medio-bajo: 82 informantes

De 11 a 14 puntos: Nivel sociocultural 3, Medio-alto: 15 informantes

De 15 a 18 puntos: Nivel sociocultural 4, Alto: 9 informantes.

2.2.1.5. La variable 'conocimiento de otra(s) lengua(s)'

Es una variable de relevancia según Samper Padilla, Bellón Fernández y Samper Hernández (2003: 93), ya que el dominio de lenguas extranjeras puede facilitar la tarea de aprender otros nuevos idiomas, sobre todo, cuando pertenecen a la misma familia. La incidencia de esta variable se ha comprobado en los estudios de Carcedo González (1999b, 2000a), quien confirmó que el dominio de otras lenguas extranjeras influye positivamente en la asimilación del nuevo léxico (aquí se da el ejemplo de los discentes fineses que estudian francés e italiano). Sin embargo, en su estudio de Salamanca (España), Samper Hernández (2002) encuentra que no es necesariamente favorable conocer otros idiomas extranjeros para una mayor actualización de léxico disponible.

En Marruecos, la enseñanza de lenguas extranjeras se considera un aspecto primordial. Las lenguas se clasifican en dos grupos delimitados: el francés, que se imparte a partir de la enseñanza primaria, y el resto de las lenguas, que se consideran como segundas lenguas extranjeras. Se estudian por el discente a partir del último curso de secundaria colegial y en secundaria cualificante.

Así pues, el francés ocupa una posición privilegiada en el sistema educativo marroquí al ser considerado la primera lengua extranjera. El resto de las lenguas se imparten en cursos más avanzados. En este contexto, el inglés es el idioma más solicitado por los alumnos y sus padres al

contar con una importante valoración social, económica y tecnológica. Por eso, se genera un notable desequilibrio entre estas lenguas ya que es el inglés la que prefieren estudiar los alumnos en secundaria colegial, por ejemplo. En el ciclo de secundaria cualificante –que termina, claro está, con la obtención del bachillerato– tanto el francés como el inglés son obligatorios. Es en este ciclo donde se imparte una tercera lengua extranjera como el español, el italiano o el alemán. El objetivo de esta nueva orientación en lo referente a las lenguas extranjeras en Marruecos es que los discentes vayan aprendiendo estas lenguas de manera simultánea y, de esta forma, puedan aprovechar los conocimientos adquiridos que ya tienen de una lengua en el aprendizaje de otra.

De todo lo dicho se desprende que los alumnos marroquíes estudian y, por tanto, saben francés en la enseñanza media y ello supone que los 350 encuestados de nuestro trabajo han estudiado francés. Los alumnos conocedores de otras lenguas como inglés, alemán e italiano son los que eligen esas lenguas en la universidad, pero son estudiantes que conocen también el francés. Por lo tanto, hay alumnos que solo han estudiado francés (lo obligatorio) y otros que, además de esa lengua, estudian otra (alemán, inglés o italiano). Presentamos en la tabla siguiente la distribución de los sujetos de nuestra muestra según las lenguas que conocen.

	Nº de informantes	%
Solo francés	246	70,28
Inglés	92	26,29
Alemán	7	2
Italiano	5	1,43

Tabla 12. Distribución de la muestra según la variable ‘conocimiento de otra(s) lengua(s)’

Podemos dividir, además, estas cuatro lenguas en dos bloques: lenguas románicas (francés e italiano) y lenguas germánicas (alemán e inglés), ya que intentaremos comprobar si influye realmente este factor extralingüístico en las incorporaciones léxicas actualizadas por nuestros estudiantes.

Lenguas románicas	Francés	Italiano	Total	%
	104	5	109	76,76
Lenguas germánicas	Inglés	Alemán	Total	%
	31	2	33	23,24

Tabla 13. Distribución de los informantes del curso 1 según la variable ‘conocimiento de otra(s) lengua(s)’

Lenguas románicas	Francés	Italiano	Total	%
	69	0	69	71,88
Lenguas germánicas	Inglés	Alemán	Total	%
	26	1	27	28,12

Tabla 14. Distribución de los informantes del curso 2 según la variable ‘conocimiento de otra(s) lengua(s)’

Lenguas románicas	Francés	Italiano	Total	%
	73	0	73	65,18
Lenguas germánicas	Inglés	Alemán	Total	%
	35	4	39	34,82

Tabla 15. Distribución de los informantes del curso 3 según la variable ‘conocimiento de otra(s) lengua(s)’

La tabla siguiente ofrece la distribución de la muestra por cada uno de los factores reseñados:

	Sexo	Lengua materna	Nivel sociocultural	Curso académico	Conocimiento de otra(s) lengua(s)	%
Hombre	131					37,43
Mujer	219					62,57
Árabe		143				40,86
Tamazight		207				59,14
Bajo			244			69,71
M. Bajo			82			23,43
M. Alto			15			4,29
Alto			9			2,57
Curso 1				142		40,57
Curso 2				96		27,43
Curso 3				112		32
Francés					246	70,28
Inglés					92	26,29
Alemán					7	2
Italiano					5	1,43
Totales	350	350	350	350	350	100

Tabla 16. Distribución de la muestra según las variables sociales

2.3. La encuesta

Como es habitual en este tipo de proyectos, los datos léxicos se han obtenido mediante pruebas asociativas realizadas personalmente a los informantes en su centro educativo. A cada uno de ellos se le entrega un cuadernillo en cuyas hojas, en la parte superior, figura el nombre de los centros de interés, y debajo los espacios, numerados hasta 26, donde el estudiante ha de escribir todas las palabras que le vayan viniendo a la mente en un tiempo de dos minutos (Dimitrijévic, 1969)²⁸ cronometrados por el encuestador. Se usó un cronómetro para alcanzar la precisión del tiempo ajustado a dos minutos al igual que muchos investigadores del Proyecto Panhispánico. Se hizo hincapié en el hecho de que los estudiantes no podían volver a centros anteriores durante esos

²⁸ En tan solo dos minutos son muchos los alumnos que completan las veintiséis casillas vacías que tienen en cada centro de interés. Y en muchas ocasiones el informante sigue escribiendo en el reverso de cada folio.

dos minutos ni en ningún otro momento de la prueba. También procuramos que los alumnos no escribieran las respuestas de los centros de interés siguientes hasta que se les indicara²⁹.

La numeración de las filas en cada columna corresponde al orden de mayor a menor disponibilidad de las palabras que el informante escriba en relación con cada uno de los centros de interés; de manera que están más disponibles en la mente del hablante las que ocupan los primeros puestos, y, cuanto más avanzado es el lugar que ocupa la palabra en la lista, será menos disponible y espontánea, ya que el informante ha tenido que hacer un mayor esfuerzo en su mente para encontrar esas últimas palabras.

Para la recogida de nuestros datos, hemos optado por el tipo de test utilizado en el Proyecto Panhispánico de Disponibilidad Léxica: el sistema de listas abiertas en las que los informantes podían incorporar cuantas unidades léxicas se les ocurrieran por campo nocional. Como se sabe, esta innovación con respecto a los primeros trabajos realizados en Francia –que trabajaban con listas cerradas en las que se pedía a los encuestados escribir 20 palabras en cada centro de interés y para ello disponían de 15 minutos– fue aportada por Dimitrijévic (1969), quien indicó que las listas abiertas ofrecían la posibilidad de realizar estudios cuantitativos y cualitativos de gran importancia. También las ventajas de las listas abiertas³⁰ son expuestas por Samper Padilla y Samper Hernández:

El sistema de las listas cerradas –que, como se ve, establece un número determinado de respuestas pero no delimita el tiempo o concede unos márgenes amplios– facilita los cálculos estadísticos; como contrapartida, reduce las posibilidades de análisis ya que no permite los estudios de comparación cuantitativa –que aportan una rica información sociolingüística– que ofrece el empleo de las listas abiertas (2006: 25).

En el momento de la realización de las encuestas –que duran aproximadamente 45 minutos– se le explicó a cada grupo de informantes el mecanismo para su cumplimentación y se le dio una serie de recomendaciones, siguiendo los lineamientos de López Morales en su investigación de Puerto Rico (1999a: 39):

- 1- Escribir todas aquellas palabras que estuviesen relacionadas con el tema propuesto dentro de los dos minutos cronometrados y, si faltase espacio, seguir escribiendo al dorso del folio; en caso de terminar la escritura antes de finalizar el tiempo acordado, deberían aguardar y no pasar a escribir las palabras del centro siguiente.

²⁹ Serrano Zapata (2014: 252) utiliza una página por centro de interés con la finalidad de que el estudiante no vea previamente el área semántica que tendrá que responder a continuación. Hernández Muñoz (2004: 28 y 2006: 262-263) no escribe el nombre del centro de interés, sino que va dictándolo a medida que avanza la encuesta. También proceden de la misma forma Sánchez-Saus Laserna (2016: 39-40) e Hidalgo Gallardo (2017b: 200-201).

³⁰ Aportan información al respecto Benítez Pérez (1994b: 40), López Morales (1999b: 38-39), Carcedo González (2001: 35-36), Mateo García (1998: 81-82), entre otros.

- 2- No dejar de escribir una palabra por el hecho de dudar de su corrección ortográfica, bien para que esto no representara un motivo para no incorporar alguna palabra o bien para que no se detuvieran a pensar en las reglas ortográficas.
- 3- Dado que la prueba no conlleva ninguna calificación que incida en la nota del curso, se instó a los informantes a que no copiaran palabras de los compañeros puesto que, si fuera así, los resultados no tendrían validez para la investigación.

Asimismo, se advirtió sobre la necesidad de no preguntar durante la elaboración de la encuesta para no perturbar la producción de los demás estudiantes. Se comparte la idea de que no se deben ofrecer aclaraciones a los informantes porque eso puede condicionar las respuestas y alterar los resultados. Según Galloso Camacho, “a la hora de pasar la encuesta no se les deben hacer aclaraciones a los informantes sobre ningún centro de interés ya que ello condiciona el tipo de respuesta” (1998: 27).

Todas las encuestas han sido llevadas a cabo con la ayuda inestimable de los profesores titulares y se realizaron durante la hora asignada a las asignaturas en el Departamento de Lengua y Literatura Hispánicas de la Facultad de Letras y Ciencias Humanas de la Universidad Ibn Zohr de Agadir, siguiendo el procedimiento usual en las investigaciones que conforman el Proyecto Panhispánico de Disponibilidad Léxica.

En cuanto a los datos personales de la encuesta, los estudiantes han cumplimentado, con carácter anónimo, los relativos al sexo, la edad, el lugar de residencia, así como la profesión y el nivel de estudios de los padres. En esta encuesta hemos decidido seguir manteniéndonos fieles a la metodología básica del proyecto panhispánico, pero hemos añadido unas preguntas para recoger datos necesarios en el caso de informantes extranjeros. La primera de ellas es especificar el lugar de nacimiento y la provincia; la segunda recoge el tiempo y el lugar de estancia en un país hispanohablante³¹. Además de estos datos, se preguntó por la lengua materna y el dominio de otras lenguas, aspectos que consideramos importantes para una muestra de hablantes de español como lengua extranjera.

Finalmente, podemos decir que las encuestas del léxico disponible resultaron interesantes para el mismo estudiantado. Los encuestados pudieron darse cuenta de que sabían muchas más palabras de las que creían saber, conocieron cuáles eran sus áreas deficientes y sopesaron si debían o no invertir tiempo en compensar dichas deficiencias; incluso algunos llegaron a considerar esta tarea como si fuese un repaso de las adquisiciones almacenadas en su lexicón mental y las encuestas

³¹ Esta información aporta pobres resultados para nuestra investigación, por lo que finalmente no se tuvo en cuenta.

sirvieran para refrescarles memoria, y hasta hubo quien dijo que quería rellenar de nuevo la encuesta porque se había dado cuenta de que se le habían escapado ciertos términos.

2.4. Los centros de interés³²

Para llegar a conocer el léxico disponible de los informantes se utiliza, como hemos dicho, una encuesta de carácter asociativo que se basa en los centros de interés, que son, como explican Samper Padilla, Bellón Fernández y Samper Hernández, “unos estímulos temáticos relativamente amplios que persiguen provocar las respuestas de los sujetos entrevistados” (2003: 47). En el Proyecto Panhispánico se siguen los criterios establecidos inicialmente por los investigadores pioneros (Gougenheim *et al.* 1964), que basaron la encuesta en los 16 centros que hoy son ya tradicionales con el fin de cumplir con la condición de universalidad y coherencia interna.

En el mismo camino se sitúan las reflexiones de Hernández Muñoz y Borrego Nieto al afirmar que los centros de interés se caracterizan porque:

Pertencen al entorno cercano al estudiante, están encabezados por un enunciado claro que se vincula directamente con el tipo de términos requeridos, no se producen confusiones en la interpretación y son concretos en cuanto a la referencia física de la mayoría de las palabras que los componen (2004: 1520).

Como sabemos, el número de centros de interés puede sufrir algunas modificaciones que pueden consistir en añadir otros campos nocionales a los 16 tradicionales, como hacen algunas investigaciones del Proyecto Panhispánico, en modificar parcialmente su número y su naturaleza, como hizo Dimitrijévic (1969) al reducir los ámbitos temáticos, o en adaptar alguno de los centros de interés a un entorno concreto, como hicieron los profesores Samper Padilla y Hernández Cabrera (1997) en el área temática 09 ‘Calefacción e iluminación’, que pasa a ser ‘Iluminación, calefacción y medios de airear un recinto’. Asimismo, en el léxico disponible de Puerto Rico, ‘La escuela: muebles y materiales’ pasa a ser ‘La universidad: muebles y material escolar’ (*vid.* López Morales, 1999a: 37) y en el trabajo de Cañizal Arévalo (1987) se reformularon totalmente tanto el número de centros como su naturaleza. En el estudio realizado en Chile por Vargas Sandoval (1991) se trabajó con seis centros de interés de naturaleza abstracta: *arte, derecho, economía, política, sentimiento y teología*; mientras que la investigación llevada a cabo por Sánchez-Saus Laserna (2016) se ajustó, por un lado, a los centros de interés del *Marco Común Europeo de Referencia para las Lenguas: aprendizaje, enseñanza, evaluación (MCER)* (nivel A1) para incorporar temas básicos en los primeros niveles de aprendizaje del español como lengua extranjera. Por otro lado, la autora incluye

³² El método de los ‘centros de interés’ es un método pedagógico ideado por el médico y psicopedagogo belga Ovide Decroly (1871-1932), uno de los fundadores del movimiento renovador denominado la *Escuela Nueva* (*vid.* Santos Díaz, 2015: 58; Herreros Marcilla, 2020: 42).

también otros campos nocionales con el objetivo de incorporar verbos y adjetivos; estos centros son ‘Acciones y actividades habituales’ y ‘Aspecto físico y de carácter’.

Además de Sánchez-Saus Laserna (2016), hay muchas otras propuestas que abogan por ámbitos que permitan la recogida de diferentes categorías gramaticales y de contenido abstracto (*vid.* Mackey, 1971; Njok, 1979; Azurmendi Ayerbe, 1983; Valencia Espinoza y Echeverría, 1998, 1999; Borrego Nieto y Fernández Juncal, 2002; Hernández Muñoz, 2004; Prado Aragonés y Galloso Camacho, 2005; Ahumada Lara, 2006; Prado Aragonés *et al.* 2006; Borrego Nieto, 2008; Fernández Juncal, 2013; Herreros Marcilla, 2013; González Fernández, 2014 y Paredes García, 2014, entre otros). Otro ejemplo de adaptabilidad es el propuesto por Tomé Cornejo (2010: 177), quien señala que en los trabajos enfocados a la enseñanza/aprendizaje de segundas lenguas conviene utilizar categorías de distinta naturaleza para obtener diferentes clases de unidades léxicas.

Este tipo de cambios puede afectar al índice de disponibilidad de los términos registrados así como a los resultados cuantitativos y cualitativos obtenidos³³. Sin embargo, a pesar de todo lo dicho, la mayoría de los investigadores en disponibilidad léxica ha intentado mantener los mismos centros de interés en aras de una posible comparación de los resultados obtenidos en cada estudio³⁴.

A estas posibilidades de comparación entre diferentes comunidades de habla que ofrece el empleo de centros de interés idénticos se añaden las de contrastar datos de la misma comunidad, como bien ha mostrado Alba Ovalle (2014), quien ha vuelto a mantener la misma encuesta que realizó en 1990 en la República Dominicana. Muchos de los intentos de mejora respecto a los centros de interés han tenido como objetivo el abarcar, sin excepción, todas las áreas semánticas en las que se divide nuestro mundo (*vid.* Samper Hernández, 2001a: 31). Y ese fue, también, el punto de partida de los primeros investigadores (Gougenheim *et al.*, 1956) a la hora de plantear las primeras áreas temáticas que luego López Morales justifica del modo siguiente:

A pesar de que los centros sean unos u otros, se mantiene siempre la misma preocupación que ya estaba presente en los autores franceses: ¿Cuál sería la forma mejor de encasillar en centros de interés todos los intereses humanos?; ¿con cuántos centros nos obligaría a trabajar una investigación que pretendiera ser exhaustiva? Nadie, que sepamos, ha intentado adelantar respuestas a estos interrogantes. [...] Los problemas siguen planteados, a la espera de soluciones teóricas; entre tanto, las investigaciones empíricas continúan su curso, aun reconociendo que el andamiaje teórico presenta algunas fracturas notables (1999a: 33).

³³ Prado Aragonés y Galloso Camacho (2008a: 24) señalan que la homogeneidad de los centros de interés que emplean las investigaciones integradas en el Proyecto Panhispánico de Disponibilidad Léxica es a veces aparente sobre todo cuando se comparan los datos de las distintas comunidades de habla. También López Morales (1999a: 32-37), Carcedo González (2001: 32-34), Galloso Camacho (2003: 26-29) y Samper Padilla, Bellón Fernández y Samper Hernández (2003: 46-55) dan cuenta de la variación numérica de los ámbitos temáticos que constituyen la encuesta en los distintos estudios de disponibilidad léxica.

³⁴ Esta uniformidad es tan valiosa, que se convierte en la explicación última de por qué se manejan 16 centros de interés y de por qué son precisamente estos y no otros.

En los casos de modificación dentro del Proyecto Panhispánico, lo que se ha hecho habitualmente ha sido añadir nuevos centros, no elidirlos o alterar sus enunciados (*vid.* Benítez Pérez, 1992a³⁵; Ayora Esteban, 2006³⁶). En el proyecto andaluz, López Morales y García Marcos (1995) agregaron los centros de interés ‘*La mar*’ y ‘*Los colores*’. Este último centro ha sido incorporado, además de en los trabajos andaluces (*vid.*, por ejemplo, Mateo García, 1998) en varios estudios de disponibilidad léxica (*vid.* Justo Hernández, 1986; Butrón, 1989; Benítez Pérez, 1992b; Samper Padilla y Hernández Cabrera, 1995, 1997; Etxebarría Arostegui, 1996; Arnal Purroy *et al.* 2004; Gómez Molina y Gómez Devís, 2004; Prado Aragonés y Galoso Camacho, 2005; Ayora Esteban, 2006; Ahumada Lara, 2006; Wingeyer, 2007; Casanova Ávalos, 2006, 2017; Samper Padilla *et al.* 2019; Terrádez Gurrea, 2019, entre otros), porque los colores, según afirman López Morales y García Marcos, “nos introducen en un aspecto básico de la verbalización de la percepción del entorno, de constante referencia desde los trabajos de los antropólogos lingüistas para el examen de las relaciones lengua / pensamiento / realidad” (1995: 70).

Cabe mencionar, asimismo, la idea de prescindir de algunos estímulos temáticos contemplados por los estudiosos franceses pioneros³⁷. A veces es el objetivo de la investigación el que marca la decisión de no tomar en consideración algunos campos léxicos, como el 07 ‘La cocina y sus utensilios’ (*vid.*, por ejemplo, Izquierdo Gil, 2003: 425). Lo mismo puede decirse de los centros de interés 09 ‘Iluminación, calefacción y medios de airear un recinto’ y 13 ‘Trabajos del campo y del jardín’ de los que prescinde Frey Pereyra (2006: 369) en su trabajo de disponibilidad léxica aplicado a los aprendices de español como lengua extranjera.

En la misma línea, Šifrar Kalan (2009), Gago Gómez (2012) y Sánchez-Saus Laserna (2016) eliminan y unen dos centros de interés separados, 03 ‘Partes de la casa’ y 04 ‘Los muebles de la

³⁵ Como señala Benítez Pérez (1992a: 76), el trabajar con una base común no debe ser obstáculo para incluir algunos centros más que puedan ser de interés para el investigador. Prueba de ello la encontramos en algunas de las investigaciones de disponibilidad en España a las que hemos hecho referencia anteriormente en las que los autores han añadido algún área temática más, tales son los casos, por ejemplo, de Samper Padilla y Hernández Cabrera (1997) o Mateo García (1998).

³⁶ Según Ayora Esteban, “también adicionamos nuevas áreas conceptuales que hemos considerado de gran importancia, de forma que los resultados se ajusten de manera más fiel a la realidad lingüística específica de la comunidad o grupo social, además de acomodarlos a los objetivos concretos del trabajo” (2006: 75).

³⁷ Según su presencia en los distintos estudios de disponibilidad léxica, Samper Padilla, Bellón Fernández y Samper Hernández (2003: 55) establecen tres grupos con los ámbitos temáticos tradicionales. El primer grupo está formado por aquellos centros de interés que han estado presentes en prácticamente todas las investigaciones de disponibilidad léxica previas al Proyecto Panhispánico: 01 ‘Partes del cuerpo’, 02 ‘La ropa’, 03 ‘Partes de la casa (sin muebles)’, 05 ‘Alimentos y bebidas’, 12 ‘Medios de transporte’, 14 ‘Los animales’ y 15 ‘Juegos y distracciones’. El segundo lo componen los centros de interés de aparición media: 04 ‘Los muebles de la casa’, 07 ‘La cocina y sus utensilios’, 08 ‘La escuela: muebles y materiales’, 10 ‘La ciudad’, 11 ‘El campo’, 13 ‘Trabajos del campo y del jardín’ y 16 ‘Profesiones y oficios’. Y el tercero está compuesto por 06 ‘Objetos colocados en la mesa para la comida’ y 09 ‘Iluminación, calefacción y medios de airear un recinto’, los campos asociativos menos productivos en los trabajos de disponibilidad léxica.

casa'. Sánchez-Saus Laserna concluyó que “estos problemas, las dudas acerca de la representatividad de los centros escogidos y el hecho de que no fueran compartimentos estancos, esto es, totalmente diferenciables los unos de los otros, llevó a que muchas investigaciones modificaran esta lista inicial” (2016: 44). También Izquierdo Gil (2005: 90) y Šifrar Kalan (2021: 539) critican los 16 centros de interés tradicionales porque han desatendido algunas áreas temáticas tales como las acciones de la vida cotidiana, las relaciones familiares, etc.

En relación con los estímulos temáticos utilizados en nuestro estudio, hemos considerado los dieciséis tradicionales propuestos por Gougenheim *et al.* (1967)³⁸ que pretendían, como hemos dicho, cumplir los requisitos de universalidad y coherencia, además de otro que se ha añadido, ‘Los colores’, con el fin de detectar las posibles connotaciones léxicas que la evocación del mismo despierta en los encuestados. Las diecisiete áreas temáticas contempladas quedan formuladas del modo siguiente:

1. Partes del cuerpo
2. La ropa
3. Partes de la casa (sin muebles)
4. Los muebles de la casa
5. Alimentos y bebidas
6. Objetos colocados en la mesa para la comida
7. La cocina y sus utensilios
8. La escuela: muebles y materiales
9. Iluminación, calefacción y medios de airear un recinto
10. La ciudad
11. El campo
12. Medios de transporte
13. Trabajos del campo y del jardín
14. Los animales
15. Medios de transporte
16. Profesiones y oficios
17. Los colores

³⁸ 1) ‘Les parties du corps’; 2) ‘Les vêtements (peu importe que ce soient des vêtements d’homme ou de femme)’; 3) ‘La maison (mais pas les meubles)’; 4) ‘Les meubles de la maison’; 5) ‘Les aliments et boissons des repas (à tous les repas de la journée)’; 6) ‘Les objets placés sur la table et dont on se sert à tous les repas de la journée’; 7) ‘La cuisine, ses meubles et les ustensiles qui s’y trouvent’; 8) ‘L’école, ses meubles et son matériel scolaire’; 9) ‘Le chauffage et l’éclairage’; 10) ‘La ville’; 11) ‘Le village ou le bourg’; 12) ‘Les moyens de transport’; 13) ‘Les travaux des champs et du jardinage’; 14) ‘Les animaux’; 15) ‘Les jeux et distractions’; 16) ‘Les métiers (les différents métiers et non pas les noms qui se rapportent à un seul métier)’.

2.5. Edición de los materiales

2.5.1. Criterios comunes de los trabajos de disponibilidad léxica

La edición de los materiales constituye una de las etapas más complejas de las investigaciones sobre disponibilidad léxica y, tal vez, la que requiere de un trabajo más minucioso y personal. Prueba de ello es el esmero y la meticulosidad que demuestran los investigadores cuando tratan este tema en cada uno de los estudios que se han hecho hasta hoy en día. Una vez obtenida la muestra, se ha preparado el material recogido en las encuestas y se ha sometido a un proceso de estandarización³⁹ con el fin de homogeneizar los datos y editarlos para su análisis posterior, sobre todo para la futura labor de contrastar los trabajos parciales en diccionarios generales⁴⁰. En nuestro estudio –siguiendo los criterios generales del Proyecto Panhispánico– se ha dado prioridad a respetar las respuestas incorporadas por los informantes procurando, por un lado, perder la menor información en el proceso de lematización y, por otro, cumplir con el objetivo de que los resultados recopilados sean más reales.

No obstante, este trabajo de edición implica siempre cierta pérdida de información porque resulta necesario regularizar ciertas palabras para poder considerarlas en las encuestas finales del léxico disponible. También, resulta indispensable una reflexión que se materialice en un archivo, en un documento que recoja las palabras que se han cambiado u omitido en las listas definitivas, porque pueden servir para futuros trabajos sobre aspectos concretos.

El artículo publicado por el profesor Samper Padilla (1998) ha supuesto un gran avance para la adopción de los mismos criterios por parte de todos los investigadores (aunque las dudas y demás cuestiones discutibles no han desaparecido por completo cada vez que sale a la luz una nueva publicación de disponibilidad léxica [*vid.* Mateo García y García Marcos, 2019: 34-35]), ya que en dicho artículo se pormenorizan con detalle tanto las decisiones generales como otras que afectan a cada centro de interés en los materiales. En opinión del profesor Samper Padilla, abogar por unos

³⁹ Hemos seguido para ello los criterios de edición propuestos por el profesor Samper Padilla (1998) y perfilados en los diferentes encuentros científicos sobre disponibilidad léxica con el fin de realizar cotejos entre resultados de distintas zonas del mundo hispánico. Se trata del I Encuentro Internacional de Disponibilidad Léxica, que tuvo lugar en Bilbao, en 1999; el II Encuentro Internacional de Disponibilidad Léxica que se celebró en San Millán de la Cogolla, en el año 2003; el III Encuentro Internacional de Disponibilidad Léxica que se ha celebrado igualmente en San Millán de la Cogolla, en el 2005; y el IV Encuentro de Disponibilidad Léxica organizado en Salamanca, en abril de 2011, en colaboración con la Fundación Instituto Castellano y Leonés de la Lengua. También las Jornadas de Investigación en Disponibilidad Léxica –celebradas en Salamanca, junio de 2017 y en Lleida, mayo de 2019– tienen como objetivo proporcionar un espacio de reflexión, de intercambio de conocimientos y de debate sobre la disponibilidad léxica y sus aplicaciones multidisciplinares.

⁴⁰ Buena parte de los encuentros –sobre todo las primeras reuniones científicas– de investigadores de disponibilidad léxica han sido dedicados a los problemas que plantea la edición de los materiales.

criterios comunes a la hora de la edición de los materiales obtenidos es una condición *sine qua non* para los estudios del léxico disponible:

Si faltan criterios comunes a la hora de editar los distintos léxicos, el trabajo de comparación –sobre todo en sus aspectos cuantitativos– puede verse seriamente afectado, hasta el punto de que podría llegar a proporcionar unas diferencias dialectales que no se ajustan completamente a las que en realidad se producen (1998: 311-312).

Si queremos obtener un diccionario del léxico disponible, afirma el mismo profesor que no tenemos más remedio que solucionar

Los problemas complejos, que se refieren al alcance de las asociaciones y a la necesidad de lematizar con el fin de unificar variantes de una misma unidad léxica. Estas últimas cuestiones, además de ofrecer un mayor grado de dificultad, como ya hemos señalado, tienen una repercusión directa a la hora de proceder a los cotejos dialectales (1998: 313).

En nuestro trabajo, vamos a optar, por un lado, por las pautas expuestas por el profesor Samper Padilla (1998), tratando de ser lo más coherentes que sea posible, de manera que no resulte difícil el cotejo cuantitativo de los resultados obtenidos porque, según este estudioso, “de no hacerlo así, podremos encontrarnos con unos resultados que, en cierta manera, deforman la realidad lingüística hispánica, al ampliar artificialmente las diferencias” (1998: 313). Por otro lado, al tratarse de una investigación con sujetos no nativos, hemos seguido las directrices específicas para el español como lengua extranjera adoptadas por Samper Hernández (2002: 22-23).

En nuestra edición, como hemos señalado, hemos intentado no perder la información relevante de nuestros informantes sobre todo cuando se trata de una investigación como la nuestra, que trabaja, como hemos dicho, con sujetos no nativos y con diferentes niveles de dominio del español. Por eso, tenemos que adoptar una actitud laxa ante las asociaciones secundarias incorporadas, además de muchos errores ortográficos y circunloquios que son muestra de inmadurez léxica de nuestros discentes. Teniendo en cuenta todo esto, hemos aplicado los siguientes criterios generales y otros más particulares dadas las características peculiares del presente trabajo:

1. El primer criterio se refiere a las palabras repetidas, para las que se han tomado las siguientes decisiones:

a) se han eliminado las que se repiten exactamente igual por un mismo informante en un mismo centro de interés, aunque no han sido muchos los ejemplos registrados. En estos casos, se ha mantenido la primera entrada, aunque pudiera ser no correcta gráficamente como en el caso de **voca, boca*. En estas ocasiones se ha mantenido siempre la primera entrada (corrigiendo, si la hubiera, como en nuestro ejemplo, la forma errónea);

b) se han considerado entradas diferentes aquellas que figuran en una misma línea con diferente significado pero con la misma referencia designativa. Por ejemplo, *cerdo/cochino*, *armario/guardarropa*, la segunda pasa al siguiente lugar, siempre que se trate de lexías distintas;

c) se han unificado las palabras que se escriben en una misma línea con dos opciones gráficas separadas por una barra, como en el caso de *jaqueta/chaqueta*;

d) se han unificado mediante el paréntesis los casos en los que se encuentra, dentro de una misma encuesta, la palabra plena y el acortamiento. Se trata, por ejemplo, de *autobús* y *bus* incluidas ambas por tres informantes del primer curso pero que quieren decir lo mismo. Como se suele hacer en otros casos de aparición de formas plenas y acortamientos, intentamos unificar las dos formas mediante los paréntesis (*auto*)*bús* para subrayar la parte de la unidad léxica que a veces se elimina dando cabida al proceso de lematización en los listados finales.

2. Unificación ortográfica: es uno de los criterios generales que hemos seguido para la confección de los materiales obtenidos. Consiste en la adopción de una única forma, habitualmente, la recomendada en el *Diccionario de la lengua española* de la Real Academia Española (en adelante *DLE*), para aquellos vocablos que admiten dos entradas, como *mayonesa/mahonesa*; *biquini/bikini*. En este caso, decidimos elegir una de ellas para que el programa *LexiDisp* no las cuente como entradas distintas. Esta variación gráfica se da sobre todo en las palabras de origen extranjero, como *football*, *fútbol*.

Buen ejemplo de ello se encuentra en los centros de interés 02 ‘La ropa’, 05 ‘Alimentos y bebidas’ y 15 ‘Juegos y distracciones’, que albergan un número considerable de extranjerismos. Así, los alumnos presentan *yogurt* aunque la forma que figura en el *DLE* es *yogur*, que es la que recogemos nosotros también. La forma *whisky* se ha transformado en *güisqui*, mientras *sandwich* acaba siendo *sándwich*. Las formas que no se han adaptado aún se presentan también tal como vienen recogidas en el *DLE*, como *pizza*. La presencia de la forma sin acento en *beisbol* y *béisbol*; *futbol* y *fútbol*; *chofer* y *chófer* se puede explicar por las lecturas que hacen los estudiantes de las obras literarias de la mayoría de los escritores latinoamericanos. No obstante, la falta de la tilde también puede explicarse como un error gráfico y no como resultado de una variante geográfica. Como se trata de varios casos cuya comprobación resulta prácticamente imposible, nos hemos decantado por la elección del término tal y como aparece en el *DLE*.

No faltan, asimismo, casos de variación entre extranjerismos y calcos, algo que es más palpable en los deportes colectivos como *volleyball*, *voleibol/balonvolea*; *football*, *fútbol/balompíe* y *básquet(bol)* o cualquiera de sus variantes (*básquet*, *basketball*) y *baloncesto*. Son, por supuesto,

lexías diferentes aunque compartan significado, y por lo tanto aparecen las dos opciones en los diccionarios finales. En lo que concierne a los extranjerismos, no podemos imaginar la gran variedad con que se representan *voleibol*, *básquetbol* y *fútbol* entre nuestros informantes: *voli*, *vole*, *vayabol*, *vollebol*, *volibol*, *vole-volivol*, *voolivol*, *vole-bal*, *vol vol*, *vole-bool*, *bolibol*, *volballe*, *volubull*, *volleyball*; *basquet*, *bucket*, *basquetbol*, *bascetbol*, *basket*, *básket*, *basquibol*, *bastebol*, *básquet-bol*, *baskit bol*, *baccetbol*, *basquete*, *basket-sesto*, *basketball*; *fotbol*, *fotbool*, *futball*, *futbol*, *fot bol*, *fobúl*, *fubol*, *futbool*, *footbol*, *football*, etc.

Las palabras que no aparecen en el *DLE* se recogen con la grafía de su lengua original: *taekwondo*, *shopping*, etc. Asimismo, hemos identificado algunos hispanismos adoptados en árabe marroquí, sobre todo, los encontrados en el campo de la alimentación, especialmente en el centro de interés 05 ‘Alimentos y bebidas’ como *sobba*, que se ha unificado con *sopa*. Con todo lo adelantado, concluimos con una cita de los profesores Samper Padilla y Samper Hernández al respecto:

Las encuestas de disponibilidad, como han señalado muchos de sus estudiosos, constituyen un claro ejemplo de las dudas en torno a la adaptación gráfica de los extranjerismos a nuestra lengua. Aunque para los listados finales se adopta en general el criterio académico, no falta en los trabajos la mención de casos llamativos por la amplia variedad de soluciones gráficas (2009: 875).

3. El siguiente criterio de edición es la neutralización de las variantes meramente flexivas⁴¹. Esto quiere decir que las palabras se reducen a la forma no marcada del paradigma. Los verbos en su forma de infinitivo (*divierto/divertir*), salvo el caso de las denominaciones relativas a ciertos juegos en el ámbito temático 15 ‘Juegos y distracciones’, como *veo veo* (inf. 87 del primer curso), para cuya identificación es menester respetar su forma conjugada. También se han mantenido otras formas no personales del verbo con cierto grado de lexicalización, como *arado* (véase los centros de interés 11 ‘El campo’ y 13 ‘Trabajos del campo y del jardín’).

Asimismo, los sustantivos y los adjetivos se mantienen en su forma singular y, si presentan variación de género, en masculino. Como ha subrayado el profesor Samper Padilla (1998: 315), la reducción al número singular cuenta con ciertas excepciones realmente justificables: juegos y deportes del tipo de *artes marciales*, *canicas*, etc., o, lógicamente, cuando los nombres en plural aparecen como complemento de un verbo o de otro sustantivo *esquilar ovejas*, *juego de naipes*, *carrera de caballos*, etc. La unificación en el género masculino se da con mucha profusión en los centros de interés 14 ‘Los animales’ y 16 ‘Profesiones y oficios’. Este empleo genérico ha hecho

⁴¹ La mayor parte de los estudiosos del Proyecto Panhispánico han reducido el género al término no marcado del paradigma (masculino) y obran de igual manera con respecto al número (singular). Evidentemente, esta decisión tiene una razón lógica: la lematización tiene como objetivo la unidad léxica. Además, el conjunto de las variantes flexivas que la representan es considerado parte de la misma. Por ejemplo, *profesor*, equivaldría a *profesor*, *profesora*, *profesores* y *profesoras*.

que hayamos adoptado en nuestros listados *perro* y no *perra*; *cocinero* y no *cocinera*, *campesino* y no *campesina*⁴².

En el léxico disponible de nuestros encuestados, nos hemos decantado por recoger la forma femenina en aquellos casos que presentan un incremento morfológico, como por ejemplo *-ina* (*gallo/gallina*), *-triz* (*actor/actriz*), ya que el mantenimiento nos aporta información del conocimiento que los sujetos tienen de la formación del género en español. Por la misma razón, hemos mantenido aquellos sustantivos que utilizan lexemas diferentes para el masculino y el femenino, como *caballo* y *yegua* o *toro* y *vaca*.

En lo tocante a las palabras *niñera* y *ama de casa*, las hemos mantenido en nuestra lista porque aparecen actualizadas por los alumnos solo en esa forma, aunque en el *DLE* tienen cabida también *niñero* y *amo de casa*. En el caso de *azafata*, comprobamos que muchos de nuestros informantes han actualizado la forma masculina *azafato*, que hemos adoptado finalmente en nuestros listados. En lo que respecta a *criada*, ningún informante del primer curso ha incorporado *criado* por la simple razón de que esa profesión ha sido reservada tradicionalmente a las mujeres y no a los hombres; sin embargo, como en nuestro trabajo los encuestados del segundo y tercer curso incorporan el masculino, hemos realizado el cambio a esa forma y hemos transcrito *criado*. Cerramos este apartado con otras lexías que serían casos diferentes. Se trata de aquellas unidades que marcan diferencias relevantes como las que se establecen entre el tamaño y la forma de las cosas (*gorro, gorra; bolso, bolsa; barco, barca; huerto, huerta*), entre el árbol y su fruto (*naranja, naranjo*), u otras distinciones semánticas, como en el caso de *gimnasio, gimnasia*.

La reducción morfológica de variantes flexivas afecta también a aquellos sustantivos que se utilizan normalmente en plural. Como ejemplos de nuestro estudio, sacamos a colación nombres de objetos dobles como *gafas* y *pantalones* o los sustantivos duales léxicos como *calcetines, guantes* y *pendientes*, que habitualmente se usan en plural. Han sido todos unificados en singular de acuerdo a la forma que tiene este tipo de sustantivos en el diccionario académico; aunque las dos formas son correctas, nosotros, por nuestra parte, evitamos que se mantengan como entradas distintas a la hora de procesar los materiales y que puedan, por tanto, afectar a los datos. Lógicamente, se recogen en plural los compuestos léxicos o propios que figuran en el *Diccionario de la Real Academia Española*, como *rascacielos, abrebotellas, lavavajillas*, etc.

⁴² Queda siempre la posibilidad de hacer un recuento de las formas masculinas y de las femeninas que han incorporado los informantes en las pruebas de disponibilidad léxica, si se quieren obtener datos relevantes sociológicamente teniendo en cuenta, por ejemplo, las variables ‘sexo’ y ‘nivel sociocultural’ (véase la comparación de los resultados entre las encuestas de 1992 y las de 2008 hecha por Llorente Pinto [2012] sobre las profesiones en el léxico disponible de Salamanca).

4. De la misma forma se unifican los derivados regulares que no alteran el significado del lexema tales como los diminutivos y los aumentativos. Los hemos reducido a su forma simple, siempre que esto no afecte a su significado. La mayor parte de los ejemplos los encontramos en los campos léxicos 01 ‘Partes del cuerpo’ y 14 ‘Los animales’. En este último hemos encontrado, por ejemplo, *perrito*, *pollito* y *gatito*, que se neutralizan y se transcriben como *perro*, *pollo* y *gato*.

El caso de *cucharón*, que aparece en el campo nocional 04 ‘Los muebles de la casa’, sí presenta una diferencia con la forma *cuchara*. Según el profesor Samper Padilla (1998), solo deben mantenerse aquellos diminutivos (como *mesilla*) y aumentativos (como *cucharón*) que implican lexicalización, que no es la simple modificación de la base léxica, como veremos a continuación al comentar cada ámbito nocional por separado. *Grosso modo*, los vocablos con sufijación apreciativa no aparecen en nuestros listados con mucha profusión a no ser algunos lexicalizados que son una excepción porque forman parte del repertorio léxico del español. Se mantiene la base léxica del vocablo así como su derivado en los casos de *bolso* y *bolsillo* o *camisa* y *camiseta* porque muestran sentidos distintos.

5. También se ha procedido a unir los acortamientos y las formas plenas de ciertas palabras, como *tele* y *televisión*, *boli* y *bolígrafo*, *frigo* y *frigorífico*, *bici* y *bicicleta*, etc. El uso del paréntesis indica que tanto los acortamientos como las formas plenas han sido evocados por los hablantes indistintamente. La palabra *televisor* siempre se ha escrito de forma completa ya que el acortamiento corresponde a la palabra femenina *televisión*. En nuestros listados aparecerán de forma siguiente: *tele(visión)*, *bolí(grafo)*, *frigo(rífico)*, *bici(cleta)*, etc.

6. Utilizamos, asimismo, los paréntesis para las lexías que aparecen unas veces con todos sus elementos constituyentes y otras con reducción de algún componente porque se sobreentiende. Es lo que ocurre, verbigracia, con *pantalón vaquero* y *vaquero* → *(pantalón) vaquero* en el campo léxico 02 ‘La ropa’; *cuarto de baño* y *baño* → *(cuarto de) baño* en el centro de interés 03 ‘Partes de la casa (sin muebles)’, que nos informan de la aparición de dos estructuras sintagmáticas en una comunidad de habla, un dato que puede ser importante a la hora de llevar a cabo cotejos cuantitativa y cualitativamente. Por el contrario, no se ha utilizado el paréntesis en aquellos casos de términos genéricos y sus específicos *camiseta*, *camiseta interior*; *pantalón*, *pantalón corto*; *zumo*, *zumo de naranja*, etc., ya que el genérico puede incluir los dos sin distinción o uno de ellos.

7. Un problema de más difícil solución es el relativo a los nombres de las marcas comerciales⁴³ (aunque poco frecuentes en nuestra investigación) que incorporan los sujetos en las pruebas de disponibilidad léxica, especialmente, en los centros de interés 05 ‘Alimentos y bebidas’, 12 ‘Medios de transporte’ y 15 ‘Juegos y distracciones’. Su inclusión o no en estos repertorios de léxico disponible ha sido un tema muy controvertido entre los investigadores del Proyecto Panhispánico. Estos, en principio, se inclinaban porque se consideraran solo las que estuvieran incorporadas en el lenguaje común, pero, dada la dificultad para saber con seguridad cuáles están o no incorporadas, se incluyen todas en los trabajos de Galloso Camacho (2002), Bartol Hernández (2004), Gómez Molina y Gómez Devís (2004), Prado Aragonés y Galloso Camacho (2005), Hernández Muñoz (2006), Ávila Muñoz (2006), Ávila Muñoz y Villena Ponsoda (2010), Fernández-Merino Gutiérrez (2013), Santos Díaz (2015), entre otros, ya que consideran que estas forman parte del vocabulario disponible del informante y pueden ofrecer una información sociológica importante.

En nuestro trabajo, ante estos casos de difícil solución hemos seguido al profesor Samper Padilla (1998: 317), quien propone incorporar solo las marcas que están totalmente lexicalizadas, como es el ejemplo de *cola-caó*, utilizado de forma general para designar *cacao en polvo* (también lo incluyen en los listados finales Samper Hernández, 2009; Sandu, 2014; Cruz Ventura, 2015, que siguen este mismo criterio). Hemos incluido como entradas *Coca Cola*, *Fanta* y *Sprite*, pero se han descartado de los listados las referidas a marcas de coches, como *Mercedes* y *Picanto*, que no aportan ninguna información léxica relevante para el centro de interés en el que aparecen (*vid.* 12 ‘Medios de transporte’).

8. Se ha incluido la mayoría de las entradas léxicas aportadas por los informantes, y más aún teniendo en cuenta su condición de alumnos de español como lengua extranjera, si bien es cierto que se ha prescindido de algunos pocos términos semánticamente muy alejados del núcleo temático. Además, nos hemos basado a la hora de tomar decisiones en los criterios de edición adoptados en estudios anteriores de disponibilidad léxica. Sin embargo, Galloso Camacho (2003), Hernández Muñoz (2004), entre otros, afirman que todas estas unidades entran dentro del caudal léxico disponible y serían un objeto de estudio interesante (tanto por su aparición como por su olvido).

9. En cuanto a la minúscula y la mayúscula, todos los términos se han escrito en minúscula, salvo las siglas (*DVD*, *CD*, *PC*), algunas de las cuales responden a creaciones foráneas, inglesas fundamentalmente, cuya pronunciación suele hacerse a la española. También tenemos las marcas

⁴³ Para una información más detallada pueden consultarse los trabajos de Fernández Juncal (2021) y Soler Cifuentes (2021).

publicitarias como *Fanta*, *Coca Cola*, *Sprite*, *Play(Station)*, así como áreas comerciales como *McDonald's*.

10. Hemos recuperado en la medida de lo posible las palabras que aparecían tachadas, hecho que puede encontrar su explicación en las dudas que tienen los informantes acerca de su escritura. Y también sobre su inclusión en el correspondiente centro de interés. Algunos ejemplos de esa situación son *espald* en 01 ‘Partes del cuerpo’; *capatilla* en el centro de interés 02 ‘La ropa’; *eusina* en 03 ‘Partes de la casa (sin muebles)’; *flejo* en 04 ‘Los muebles de la casa’; *Huevo* en 05 ‘Alimentos y bebidas’; *nivera*, botella de *gaz* en 07 ‘La cocina y sus utensilios’; *aprezendaje*, *sia* en 08 ‘La escuela: muebles y materiales’; *navigar* en 15 ‘Juegos y distracciones’; *policea* en 16 ‘Profesiones y oficios’, etc. Las unidades léxicas de este tipo escritas en la misma línea (*frigorífico*, *nevera*) han sido colocadas una debajo de la otra.

2.5.2. Criterios específicos de la disponibilidad léxica en E/LE

Los criterios de edición descritos anteriormente solucionan gran parte de los casos que se presentan en las encuestas del léxico disponible de nuestros informantes. Sin embargo, la edición de las encuestas de alumnos de español como lengua extranjera exige por parte del investigador una cuidadosa reflexión sobre otros aspectos específicos de este tipo de informantes. Estos factores, sin lugar a dudas, pueden causar mala interpretación por parte de quien edita estos datos. Para este tipo de situaciones, Samper Hernández (2002: 27-29) propone una serie de criterios, que hemos seguido para la confección de nuestros materiales. Veámoslo:

1. Corrección gráfica de los errores cometidos en los listados de nuestros informantes –tanto ortográficos como de otra índole–, común a todos los estudios de disponibilidad léxica en español como lengua extranjera (*vid.* Samper Hernández, 2002: 24, 27-28). Se trata, pues, de unas disfunciones relativas a deficiencias en el proceso de aprendizaje de los estudiantes. Con ello, la disponibilidad léxica actúa como herramienta eficaz para detectar las lagunas gráficas en el lexicón mental de los informantes y las deficiencias a nivel ortográfico. Por consiguiente, una vez guardada la copia original de los datos de nuestros encuestados, procedimos a su corrección. No faltan ejemplos de errores gráficos que se dan en palabras que no usan frecuentemente en el lenguaje escrito. En nuestro caso hay que tomar en consideración la interferencia de la lengua materna de los estudiantes que, además aprenden una segunda lengua extranjera de comunicación como el francés o el inglés.

Hay que tener en cuenta, por otro lado, que al explicarles a nuestros informantes la forma de proceder en la parte introductoria de las encuestas insistimos, como la mayoría de los investigadores, en que no debían preocuparse mucho por la corrección ortográfica⁴⁴. Por nuestra parte, hemos corregido todas las faltas ortográficas y se han subsanado todas aquellas grafías que aparecían incompletas (son los casos, por ejemplo, de omisiones de letras como en *romedario*, *dromedario*; *hieba*, *hierba*). Para determinar los criterios de catalogación de errores cometidos hemos partido, además, del trabajo de Carcedo González (1999d), centrado en informantes de E/LE, y del de Paredes García (1999), en el que contempla todos los errores que un hablante nativo podría cometer, desde la acentuación y diéresis hasta los errores de léxico presentes en muchas investigaciones del Proyecto Panhispánico de Disponibilidad Léxica.

2. Extranjerismos: Samper Hernández (2002: 28-29) cuando habla de las dificultades en la edición de los materiales, distingue tres tipos de extranjerismos en las listas. Para este estudio partimos de ellos, si bien en nuestro caso solo distinguimos dos tipos:

a) Palabras de la lengua materna de los alumnos. Hemos suprimido las que no ofrecen ningún cambio con respecto a la lengua originaria. No aparecen, por ejemplo, en nuestros listados *harira* (*sopa*), *belgha* (*babucha*), *zurafa* (*jirafa*), *laban* (*suero*), *furn* (*horno*), etc.

b) Extranjerismos cuya grafía es la originaria del inglés, pero que están admitidos por el uso frecuente entre los hispanohablantes: son, por ejemplo, *slip*, *short*, *t-shirt*, *parking*, *footing*, *hockey*, *funky*, etc., que hemos mantenido y que han actualizado con mucha profusión nuestros informantes en las encuestas.

3. Unificación en la presentación de unidades

Nos ha llamado la atención el hecho de que nuestros informantes hayan incluido muchos ejemplos del artículo definido tanto en singular (el *pelo*, la *cabeza*, el *cuello*, la *garganta*, etc.) como en plural (los *pies*, las *orejas*, los *ojos*, los *brazos*, los *dedos*, los *labios*, etc.), especialmente en el primer centro de interés 01 ‘Partes del cuerpo’. La estandarización de los materiales implica también la supresión de estos artículos que aparecen en las encuestas delante de los nombres (*la habitación*, *la cocina*, *la goma*, etc.), así como de los que están en el interior de una construcción (*recoger la cosecha*). Hay que destacar, no obstante, la importancia que tiene el uso del artículo por

⁴⁴ En nuestro caso, esto tiene una justificación bien clara, sobre todo cuando los informantes son extranjeros: si empiezan a plantearse dudas de cómo se escribe una palabra determinada puede pasar bien que decidan no incorporarla en los listados, bien que pierdan demasiado tiempo y no añadan otras que realmente conocen. Según Paredes García, “[...] al disponer de solo dos minutos para anotar términos en cada Centro de Interés, es muy posible que algunos errores puedan deberse a la premura con que deben escribir las respuestas” (1999: 76).

nuestros estudiantes para el análisis de los mecanismos de aprendizaje de una lengua extranjera tal como apunta Samper Hernández:

Nos ha resultado muy llamativo el hecho de que muchos de nuestros encuestados hayan incluido el artículo de las palabras de manera sistemática. Sin duda tiene esto un gran interés para un posible estudio del modo de aprendizaje de la lengua extranjera de los sujetos analizados y de los hábitos lingüísticos de su propia lengua (2002: 29).

2.5.3. Criterios específicos de cada centro de interés

El objetivo primordial de este apartado es profundizar en las normas de edición presentando una gama de peculiaridades que creemos que pueden abrir un interesante campo de estudio para futuros trabajos. Como dice Mateo García (1998: 95), “las utilidades de la disponibilidad léxica van más allá de la mera ordenación de vocablos y palabras en función de su frecuencia y orden de aparición en los listados extraídos de las encuestas”. A continuación, analizamos los problemas específicos que se nos plantearon en cada centro de interés, siguiendo el esquema metodológico del profesor Samper Padilla (1998), las decisiones que se han tomado y los rasgos más característicos de los distintos campos léxicos por lo que a esta tarea de homogeneización se refiere.

2.5.3.1.01 ‘Partes del cuerpo’

Este centro de interés se caracteriza por su concreción semántica en la mayoría de los trabajos de disponibilidad léxica (*vid.* Samper Padilla, 1998: 318; Carcedo González, 2000a: 76; Gómez Devís, 2004: 82; Serrano Zapata, 2014: 280; Casanova Ávalos, 2017: 114; Medina Peñate, 2018: 50). La misma idea de centro de interés cerrado se encuentra en lo aportado por Samper Padilla, Bellón Fernández y Samper Hernández: “En la alta cohesión del campo ‘Partes del cuerpo’ puede influir la enseñanza escolar, pues muchos de los términos aportados por los informantes se requieren en las aulas ya que forman parte de los currículos educativos” (2003: 108).

En nuestra investigación, este centro es también cerrado y productivo ya que, ante el estímulo temático, los informantes no vacilaron ni tardaron en escribir todo aquello que les viniera a la mente. Por un lado, el cuerpo humano es un tema tratado tanto en la enseñanza secundaria colegial como en la cualificante en Marruecos, por lo que resulta reciente para la mayoría de nuestros sujetos y, por otro, parece obvio que se pueden poner en funcionamiento estrategias para evocar el léxico de manera eficaz haciendo uso de un repaso mental⁴⁵ del propio cuerpo o fijándose en el de los demás compañeros.

⁴⁵ Higuera García (2000: 16), define el lexicón mental como un almacén inteligente en el que se encuentran los elementos léxicos interrelacionados de diferentes maneras. Lo compara con una base de datos que el aprendiente va

Se incluyen nombres que, aunque no se refieren exactamente a partes del cuerpo, designan elementos que están próximos a ellas (*oído, mente*). También tienen cabida vocablos relacionados con el vello (*cabello, barba, bigote*) y unidades léxicas referentes a los órganos sexuales o que podrían considerarse tabú en su forma vulgar o coloquial, como es el caso de *culo, coño, ano, teta*. La aparición de esos vocablos tabú puede estar motivada tanto por su creciente adquisición entre los jóvenes como por una falta de autocensura en la sociedad moderna.

Las numerosas formas del plural (*ojos, mejillas, cejas, labios, manos, pies, brazos, dedos, orejas, dientes, etc.*), han sido unificadas en singular. Se han aplicado los criterios generales, con la excepción de aquellos plurales lexicalizados, como *cuerdas vocales* porque aparece en el diccionario académico con esta forma. También hemos unificado *pecho/pechos* en *pecho* atendiendo a que se trata de una única palabra, como indica su lematización en los diccionarios académicos⁴⁶. En las encuestas aparece 76 veces la forma en singular *pecho* y 3 en plural *pechos*. Además, no se puede estar seguro de que un informante que haya escrito *pecho* no se refiera a los senos de la mujer.

Por otro lado, se conservan parejas de términos que designan de forma sinónimica la misma realidad, como *pelo/cabello; cara/rostro; barbilla/mentón; tripa/abdomen*, así como también palabras pertenecientes a estilos diferentes (formales frente a coloquiales), como *barriga/ventre/panza* y *trasero/culo*. Aparecen numerosas voces referentes a órganos genitales como *vagina, pene*, en ocasiones de uso vulgar, como *coño* por *vulva* o *cojón* por *testículo*, y también términos eufemísticos, como *viento* por referencia a *pedo*.

Encontramos también partes del cuerpo que, sin ser órganos, tampoco son partes externas del organismo, como *diente* y *muela*, y hallamos otros vocablos que se refieren más bien a las partes interiores, como *hueso* y *sangre*.

Otras lexías que se alejan semánticamente de este centro de interés y que están presentes en nuestros listados son los adjetivos de descripción física, como *alto, bajo, gordo, negro, pequeño*, además de los sustantivos que indican asociaciones secundarias, como *enfermedad*. Pese a que uno de los criterios expuestos hace alusión a no incluir palabras que aparezcan en el nombre del centro de interés, se ha mantenido *cuerpo*, por considerarse como una parte misma del cuerpo humano: “3.

completando a lo largo de los años. Al igual que Lahuerta Galán y Pujol Vila (1996: 121), Higuera García utiliza la metáfora del ordenador que permite búsquedas rápidas, múltiples posibilidades sin límites y almacenar gran cantidad de información.

⁴⁶ Al unificar estas dos formas en un solo vocablo, coincidimos con los planteamientos del profesor Samper Padilla (1998), así como la solución tomada por López Morales (1999a), Carcedo González (2001), González Martínez (2002) y Bartol Hernández (2004). Sin embargo, no parece ser la opción de Galloso Camacho (2002) y Hernández Muñoz (2004, 2006), que las mantienen como entradas diferenciadas.

m. Tronco del cuerpo, a diferencia de la cabeza y las extremidades” (DLE s.v). En cuanto a la entrada *tacón*, la hemos mantenido por el significado paralelo que tiene respecto a *talón*.

Por otro lado, es de destacar la presencia de un número considerable de formas verbales que aluden a acciones del cuerpo como, por ejemplo, *hablar, murmurar, husmear, mirar, pensar, comer, andar*, etc. Hemos mantenido todas esas voces porque creemos que forman parte de la riqueza léxica de nuestros sujetos. También, hemos registrado una serie de compuestos sintagmáticos preposicionales, como *dedo de pie, velo de paladar, ápice de lengua*, y adjetivales, como *nariz chata, sistema nervioso y pared faríngea*. Los derivados se han mantenido si están lexicalizados, como es el caso de *barbilla*.

Los errores se han corregido y aparecen con su forma correcta en nuestro diccionario: *el estoma, el histomago, el hestomago* en español *estómago*; *el humbrigo, el ombrigo*, en español *ombligo*. Por otro lado, hemos suprimido una serie de vocablos que no están relacionados con el cuerpo, como *inteligente, lanar y saga*, aunque quizás, estas dos últimas entradas podrían hacer referencia a *lunar* y *ceja*.

Antes de concluir, debemos subrayar que en este centro de interés la mayoría de los informantes incluye el artículo definido junto a los lexemas actualizados. Creemos que la presencia/ausencia de este determinante puede ser uno de los elementos lingüísticos de la gramática española que, aun en los niveles avanzados, continúa subyaciendo en la producción oral y escrita de aprendices de español como lengua extranjera (vid. Goitia Pastor, 2006). Concretamente, nuestros informantes, que tienen el árabe y/o el amazigh como lengua materna, posiblemente lo incluyen porque creen que se usa cuando nos referimos a las partes del cuerpo. Para este trabajo hemos eliminado todos los artículos con el fin de unificar los materiales y ajustarnos al criterio que se ha seguido en otros estudios.

2.5.3.2.02 ‘La ropa’

Este centro de interés no resulta en general demasiado problemático (vid. Casanova Ávalos, 2017: 115; Hidalgo Gallardo, 2017b: 220-221). Además de unidades como *camisa, pantalón, bufanda, vaquero, jersey o calcetín*, aparecen también términos referidos al calzado (*zapato, babucha, bota, zapatilla*), otros accesorios que acompañan al vestido (*bolso*), complementos (*reloj, pendiente, anillo, cinturón, joya, guante, turbante, brazalete*), términos relacionados con la elaboración de la ropa (*hilo*), ropa de cama (*manta*), así como elementos constituyentes de una prenda o de un calzado (*capucha, bolsillo, tacón, solapa*).

Asimismo, se han incorporado lexías genéricas, como *ropa interior*, *ropa de deporte*, y también verbos y adjetivos (*vestirse*, *bello*, *largo*, *abrigado*). Entre paréntesis, como propuso el profesor Samper Padilla (1998), se consignan en nuestro listado términos que han sido enunciados por los informantes de una u otra forma, como *vaquero/pantalón vaquero*, que hemos unificado en (*pantalón*) *vaquero*.

La presencia del plural, sobre todo de prendas formadas por dos partes iguales o simétricas, llega a ser la forma preferida por nuestros informantes –en ocasiones, la única– para presentar determinadas palabras, como *calcetines*, *medias*, *pendientes*, *gafas*, *pantalones*, que hemos unificado en singular (*calcetín*, *media*, *pendiente*, *gafa*, *pantalón*), aunque el uso del plural haya sido mayoritario. En lo tocante a *gafas* y *pantalones*, es preciso matizar que las entradas que aparecen en el *Diccionario de la Lengua Española* son *gafa* y *pantalón*, aunque en sus primeras acepciones aparecen las marcas de “usado también en plural con el mismo significado que en singular”.

Respecto a la variación de género, se distinguen parejas donde la marca de género femenino ofrece un significado distinto al masculino (*gorro/gorra*; *bolso/bolsa*; *manto/manta*). Se mantienen los derivados lexicalizados en español, como *calzón* y *calzoncillo*; *cintura* y *cinturón*; *camisa*, *camiseta* y *camisón*; *chaqueta* y *chaquetón*, *zapato* y *zapatilla*⁴⁷, donde el segundo sustantivo es un derivado del primero por sufijación apreciativa. Del mismo modo, se ha mantenido *minifalda*, donde la derivación se produce mediante el prefijo adjetival *mini-*.

Asimismo, se mantienen con entradas distintas términos generales y sus especificaciones mediante adyacentes adjetivales o preposicionales, ya que, a nuestro juicio, los encuestados se sirven de ellas para designar prendas distintas, como *pantalón*, *pantalón corto*, *camisa*, *camisa deportiva* y *zapato*, *zapato de deporte*. La denominación de algunas prendas es producto de cierta elipsis, como ocurre con *deportiva*, procedente del compuesto sintagmático *zapatilla deportiva*, en el que se suprime el núcleo calificado dando lugar a un cambio en la categoría lingüística de adjetivo a sustantivo, aunque realmente no se produce cambio de significado.

Los neologismos se presentan siguiendo los criterios generales ya expuestos. Son abundantes los préstamos del francés, quizás, por la importancia de la moda francesa (*chaqué*, *maillot* o *chándal*). Respecto a *fular*, tiene un significado distinto, ya que en árabe y tamazight alude a un tipo de tela para cubrir la cara y la cabeza; mientras que en español, según el *DLE*,

⁴⁷ En la clasificación que realiza Coseriu (1977: 137), de las relaciones paradigmáticas secundarias, tanto *camiseta* como *zapatilla*, por ejemplo, serían casos de modificación o derivación homogénea, una determinación complementaria de un lexema entero, en la que el elemento resultante se ha lexicalizado en la lengua y ha adoptado un significado distinto del diminutivo original.

aparecen dos acepciones: por un lado, se refiere a una tela de seda fina y habitualmente estampada; por otro lado, designa un pañuelo que se lleva en el cuello, como una bufanda.

Como en otras investigaciones, la ropa se ha revelado como uno de los campos temáticos que presentan mayor permeabilidad a la incorporación de términos procedentes de la lengua inglesa. Atendiendo a la consigna de estos extranjerismos en los diccionarios generales, observamos que los vocablos *jersey* y *suéter* (mismo referente⁴⁸), *pijama*, *biquini*, *short* y *jeans*⁴⁹ aparecen en el diccionario académico. Hemos conservado una lexía del inglés (*t-shirt*) que no está presente en el *DLE* pero es aceptada por otras obras, como el *DEA* (1999, 2011) y que forma parte del vocabulario frecuente de algunas de las variedades del español, especialmente, en Hispanoamérica. Paralelamente a estos anglicismos, aparecen en las encuestas algunos vocablos equivalentes en español (*calzoncillo/slip*; *vaquero/jeans*; *pantalón corto/short*⁵⁰).

En cuanto a la unificación de extranjerismos cuando aparece más de una opción, hemos basado nuestro criterio en la decisión académica y no en la mayor frecuencia al igual que otros estudios de disponibilidad léxica. Antes de terminar, cabe mencionar la presencia de algunas voces no incluidas en los listados finales, en lengua materna de los informantes para referirse a prendas de vestir, como *jellaba* (*chilaba*), *ferteta* (*falda*), *belgha* (*babucha*), *al-burnus* (*albornoz*), etc. Tampoco debemos olvidar que este centro de interés ofrece una serie de prendas típicamente marroquíes, como *fez*, una especie de gorro de fieltro con forma de cubilete usado por los marroquíes.

2.5.3.3.03 'Partes de la casa (sin muebles)'

A pesar de la restricción semántica de este centro de interés, figuran en los listados de nuestros informantes voces que hacen referencia a los muebles de la casa (*sofá*, *cama*, *silla*, *mesa*, etc.). A veces hemos encontrado que algunos estudiantes se dan cuenta de su propia inadecuación y las tachan, como ocurre en las encuestas 133, 66, 46 y 35 del primer curso, donde tienen cabida *teléfono*, *armario* y *lámpara*. De la misma forma proceden los encuestados 73, 72 y 70 del segundo curso y los informantes 23 y 17 del tercer curso. Por nuestra parte hemos decidido mantenerlas por tratarse de estudiantes de español como lengua extranjera.

⁴⁸ Aunque la voz *sudadera* también alude a una prenda del mismo tipo, no aparece en los listados de nuestros encuestados.

⁴⁹ El *Diccionario Panhispánico de Dudas* dedica un artículo a ese vocablo. Lo lematiza en singular y lo adscribe a Hispanoamérica. Por el contrario, el *Clave. Diccionario de uso del español actual* lo edita en plural con el significado de *pantalón vaquero*. En el *DLE*, aparece en singular (*jean*) pero aclarando que se utiliza mayoritariamente en plural con el mismo significado que en singular.

⁵⁰ En el *Diccionario de la lengua española*, aparece con el sentido de pantalón muy corto. También se utiliza en plural (*shorts*) con el mismo significado que en singular.

En este campo asociativo aparecen unidades como *salón, comedor, dormitorio, cocina, (cuarto de) baño y estudio*. Como elementos asociados a ellas, aparecen los sinónimos *alcoba, cuarto y habitación* como “parte de una casa, destinada para una familia; estrictamente, dormitorio” y los sinónimos *(cuarto de) baño, servicio, retrete y aseo*, que son ejemplos de relaciones semánticas en el nivel léxico.

Algunos informantes dan rodeos para aludir a una parte de la casa, como en las entradas del encuestado 57 del primer curso. Al referirse, por ejemplo, a *comedor*, utiliza *plaza de comida* debido, claro está, al desconocimiento de las palabras exactas para una designación precisa. Se incluyen algunas palabras abstractas, como *relajación, siesta*, que son asociaciones secundarias que pueden mantenerse. Muchos informantes incorporan *puerta* o *quicio de la puerta, ventana, pared y grifo* como partes de la casa; también aparecen voces referidas a casa, como *hogar y mansión*.

En cuanto al número, hemos unificado en singular muchas entradas, como *ventanas, puertas, paredes, habitaciones, cuartos*, etc. En este centro de interés aparecen muchas construcciones sintagmáticas formadas sobre sustantivos mediante adyacentes preposicionales, como *(cuarto de) baño; sala de comida, sala de estar, sala de comer, sala de televisión, sala de dormir, sala de jugar, sala de huéspedes; habitación de dormir, habitación de niños*, etc. Algunos informantes para referirse a *sala de estar* ponen *sala de sentar* o *sala de respetar*.

Hemos escrito *sala de TV* como *sala de televisión*. El *salón* se mantiene diferenciado de la palabra de la que deriva (*sala*), ya que está totalmente lexicalizado. Los diminutivos lexicalizados se han mantenido, como *pasillo, barandilla y caseta*. Hemos utilizado los paréntesis –conforme a las normas de edición para aquellas palabras que a veces aparecen con todos sus componentes y otras veces no– para unir *baño* y *cuarto de baño* en *(cuarto de) baño*.

Atendiendo al carácter abierto de este centro de interés, se han incorporado como asociaciones secundarias palabras como *silla, almohada, etc.*; aparatos de toda categoría, como *ordenador, televisión* o vocablos que aluden a instalaciones de saneamiento como *lavabo y fregadero*.

2.5.3.4.04 ‘Los muebles de la casa’

En este campo léxico se presenta una variedad de entradas relacionadas con los muebles de la casa. Se incluyen términos que mantienen una relación léxica de hiperonimia-hiponimia, donde el hiperónimo es *mueble* y los hipónimos *sofá, silla, mesa, cama, cómoda, estantería*, etc., son cohipónimos entre sí.

Como puede observarse, en este centro de interés coincidimos con muchos trabajos de disponibilidad léxica en mantener palabras que aluden a electrodomésticos (*lavadora, nevera, microondas, batidora, lavaplatos*, etc.), a todo tipo de aparatos (*televisor, ordenador, computadora, radio, CD, teléfono, portátil, receptor*, etc.), a ropa del hogar (*manta, sábana, toalla*), a objetos de decoración (*cortina, tapiz, alfombra, florero, cojín, cuadro, reloj, foto*) e iluminación (*lámpara, bombilla, flexo*), a utensilios domésticos (*escoba, espejo, papelera, vaso, tayín, sartén, plato, pila de cocina*) y a sanitarios (*bañera, ducha*).

También hemos incluido como entradas aceptables *ventana* y *puerta* en aras del papel ornamental y estético que pueden cumplir, además de por la abundancia de menciones que registran y por el alto índice de disponibilidad que ofrecen (*vid.* Carcedo González, 2001: 43). En el caso de unidades como *comedor, despacho, biblioteca* seguimos la decisión del profesor Samper Padilla (1998: 320) y las incluimos como alusiones metonímicas referentes a los muebles que se ubican en esas dependencias.

En cuanto al género, *computador* y *computadora* se consideran como dos entradas distintas en el *Diccionario de Americanismos*. El *DLE* las pone como una entrada, y dentro la acepción 2 sería para el masculino y la acepción 4 para el femenino. Nosotros hemos mantenido *computadora* porque es la palabra que han actualizado nuestros informantes. Se incluyen con entradas distintas el término general y sus especificaciones mediante el adyacente preposicional, como *mesa, mesa de noche, mesa de comida; cuadro, cuadro de pintura; cocina, cocina de gas*, o adyacente adjetival, como *utensilio doméstico, teléfono fijo, imagen islámica, antena parabólica, aparato digital, cocina eléctrica*, etc. Se utiliza el paréntesis para completar los acortamientos cuando estos conviven con su correspondiente forma plena, como sucede en *frigo(rífico)* y *tele(visión)*.

Respecto a los derivados, se mantienen en los listados finales los lexicalizados, como *bombilla, sillón, cucharón, hornillo, alfombrilla*, por tratarse de entradas diferentes en el *DLE*. Siguiendo el criterio de los diccionarios consultados y también los propuestos por el profesor Samper Padilla (1998), se distingue entre *mesilla* y *mesita*, formalmente diminutivos pero no semánticamente, ya que tienen entradas relativas a ‘mesa de noche’. Se encuentran los compuestos sintagmáticos lexicalizados como *guardarropa, lavavajillas* y *lavaplatos*. En lo tocante a las siglas encontradas en nuestro listado, apuntamos la inclusión de *DVD (disco versátil digital)*, *CD (compact disc)* y *PC (personal computer)* basándonos para la presencia de los dos primeros en el *DLE* y para el último en el *Diccionario Clave*.

2.5.3.5.05 ‘Alimentos y bebidas’

Como han puesto de relieve muchos investigadores (*vid.* Samper Padilla, 1998; Samper Hernández, 2009; Sandu, 2014; Cruz Ventura, 2015), este centro de interés es un ámbito temático problemático porque se incluye un gran número de marcas comerciales. El criterio, como en los demás centros de interés, es que la marca esté lexicalizada, algo que se puede relacionar con la frecuencia y con la disponibilidad. El principal escollo con el que nos encontramos consiste en que es difícil saber si una forma ha sido lexicalizada o no, dado el obstáculo que acarrea este tema tanto con hablantes nativos como aprendientes extranjeros.

La solución adoptada en este caso ha sido incorporar aquellas marcas lexicalizadas, o en vías de lexicalización, que aparecen también en los demás trabajos de disponibilidad léxica (*vid.* Carcedo González, 1998a, 2001; Martínez Olmos, 2008; Serrano Zapata, 2014). Por tanto, hemos mantenido en los listados finales *Coca Cola*⁵¹ (49 ocurrencias), *Fanta* (11) y *Sprite*⁵² (2). Además, algunas de esas entradas van acompañadas por el nombre genérico. Por ejemplo, hemos recogido la marca *Coca Cola* (ocupa la posición 16 según el índice de disponibilidad), a pesar de la presencia del término común *cola* (ocupa la posición 44 según el índice de disponibilidad), porque aparece en la mayoría de los estudios de disponibilidad léxica y cumple con los dos criterios mencionados anteriormente (frecuencia e índice de disponibilidad).

En comparación con otras comunidades de habla donde se incluyen algunas unidades como *Martini* y *Cola-cao* (*vid.* Samper Hernández, 2009; Sandu, 2014; Cruz Ventura, 2015), no hemos registrado ninguna incorporación de este tipo en nuestros listados. Asimismo, figuran muy pocos casos de *Pepsi*, *Hawai*, *Tropical*, *Ciel*, *Sidi Ali*, *Bahia*, *Danone*, que consideramos no lexicalizados y, por lo tanto, no aparecen en la nómina definitiva. Hemos decidido que *Red Bull* (posición 118 según el índice de disponibilidad) debe mantenerse porque no existe una denominación genérica para designar a esa bebida energética. Efectivamente, siempre tenemos dudas acerca de la lexicalización de estos nombres de marcas, por lo que intentamos seleccionar aquellos que parecen actualizados por la mayoría de los encuestados como términos genéricos⁵³.

Junto a los términos simples que reflejan la alimentación básica, como *carne*, *huevo*, *miel*, etc., se han incluido platos cocinados (*huevo revuelto*, *pollo asado*, *pincho moruno*, *tayín de pollo*), las particularidades gastronómicas (*pastel al gratín*), las denominaciones de alimentos de la cocina

⁵¹ Los trabajos sobre disponibilidad léxica realizados en otros lugares del mundo hispánico vienen a subrayar que *Coca-Cola* es el nombre de bebida más disponible.

⁵² En el caso de este término, no hay un nombre común para referirse a esa bebida.

⁵³ Samper Hernández (2002: 27) lo explica diciendo que, hoy en día, casi nadie pide un ‘refresco de cola’, sino una ‘*Coca Cola*’ e incluso, en algunos de los casos, ‘una Coca’, por ejemplo.

de los últimos tiempos (*comida rápida, hamburguesa*), cereales (*pasta, arroz*), bebidas (*té, agua, limonada*), frutas (*naranja, manzana, banana, fresa, piña, uva, pera, sandía, aguacate*), verduras y hortalizas (*cebolla, zanahoria, berenjena, calabacín, alubia, chícharo, haba, alcachofa*), frutos secos (*almendra, dátil, nuez*), materias grasas (*aceite de oliva, mantequilla, argán*⁵⁴), pescado (*atún, sardina*) y especias o hierbas aromáticas (*azafrán, pimiento, comino*). En ocasiones, los encuestados actualizan voces extendidas al otro lado del Atlántico, como *batata, papa, mazamorra*. Asimismo, señalamos la presencia de *jugó* (posición 45 según el índice de disponibilidad) junto a su pareja *zumó* (posición 2 según el índice de disponibilidad).

Siguiendo los criterios generales en cuanto al género, hemos mantenido la distinción entre *fruto* y *fruta* por la evidente diferenciación semántica. Los sufijos apreciativos (*calabacín, tortilla, pastilla, frutilla*) tienen cabida cuando su presencia indica diferenciación semántica frente a su base nominal (*calabaza, torta, pasta, fruta*).

Hemos singularizado los plurales (*verduras, judías, peras, ciruelas, batatas, aceitunas, etc.*) respetando la forma que ofrece el *DLE* en *verdura, judía, pera, ciruela, batata, aceituna, etc.*, excepto los complementos nominales del tipo de *huevo con tomates, zumo de frutas, lata de sardinas, tortilla de patatas, etc.* En el caso de los complementos que aparecen unas veces en singular y otras en plural, nos hemos decantado para su lematización por una sola forma, como en el caso de *zumó de naranja*.

Subrayamos la presencia de algunas formas verbales, como *desayunar, cenar, cocinar, comprar, beber, comer*, que se incluyen en los listados finales, ya que designan actividades que se relacionan con los alimentos y bebidas. También aparecen ciertos adjetivos que se han mantenido, como *puro, sano, vegetal, fresco y lácteo*.

En este campo gastronómico abundan los términos de platos acuñados por nuestros informantes, algunos de los cuales son propios de la cultura marroquí, como *cuscús*⁵⁵ y *tayín*⁵⁶. Aparecen extranjerismos con distinto grado de adaptación (*sándwich, güisqui, etc.*). En su mayoría, son términos provenientes del francés, como *tarta, panaché*; del italiano *espagueti, pizza, birra*, y del ruso *vodka*. También hemos registrado algunos canarismos, como *gofio, mojo* y algunos

⁵⁴ Aquí nos referimos al aceite que se extrae de las semillas de *targant*. El nombre argán, designa al mismo tiempo el árbol con tronco nudoso, madera dura y densa que crece únicamente en el sudoeste marroquí (sobre todo en la región de Agadir, Souss-Massa). Se puede utilizar como producto alimenticio crudo con té y pan así como cosmético.

⁵⁵ Se podría decir que es el plato más representativo de la cocina marroquí. Es una especie de sémola al vapor acompañada de un guiso de carne de cordero o de pollo rodeado de pasas, verduras, almendras y cebolla caramelizada. Se consume sobre todo los viernes, día de la oración.

⁵⁶ Guiso de origen marroquí que está hecho con trozos de carne y verduras. Es una palabra que designa tanto la cacerola circular provista con una tapadera cónica que termina con una especie de pomo como el guiso que en ella se prepara.

americanismos, como *guacamole*. Hemos seguido la decisión académica en la solución gráfica que presentan algunas de estas unidades como *spaghetti (espagueti)*, *whisky* o *whiskey (güisqui)*⁵⁷ y *yogourt (yogur)*. Este último vocablo se presenta en nuestras listas con formas distintas, ya sea en inglés o en francés: *yogurt*, *yoghurt* o *yoghourt*. Y, por último, hemos unificado *mahonesa* y *mayonesa* conforme al diccionario académico en *mayonesa*.

En cuanto a las voces descartadas de los listados definitivos por considerarse extranjerismos crudos, muy distantes de la lengua meta, destacamos *bestila*⁵⁸, *harira*⁵⁹, *rfisa*⁶⁰, *tanja*⁶¹, *baghrir*⁶², *baddaz*⁶³, *kefta*⁶⁴, *mahya*⁶⁵ y *laban*⁶⁶. Hemos desestimado igualmente los términos que repiten el título del centro en cuestión, como *alimento* y *bebida*, ya que en estos casos los alumnos solo actualizan lo que ya tienen escrito.

2.5.3.6.06 ‘Objetos colocados en la mesa para la comida’

En este centro de interés, los informantes evocan términos muy diversos referentes a objetos, utensilios de cocina, alimentos e incluso objetos de decoración. Aunque durante la prueba se especificó a los encuestados que entre los ‘objetos colocados en la mesa para la comida’ no debían incorporar unidades léxicas relativas a los alimentos y bebidas, muchos informantes actualizan en sus listados palabras como *agua*, *pan*, *sal*, *azúcar*, *vinagre* y *aceite* por considerar que están siempre en la mesa para acompañar a las distintas comidas.

El profesor Samper Padilla (1998: 323) justifica el mantenimiento de algunas de estas entradas “como ejemplos de una metonimia frecuente en el habla”, utilizando el nombre del

⁵⁷ Tanto el *DLE* como el *Diccionario Panhispánico de Dudas* remiten a la adaptación gráfica *güisqui* (plural *güisquis*).

⁵⁸ Especie de empanada rellena de pichón o pollo guisado con almendras, azúcar y canela. En español, *pastel* (de carne o pescado) y también pastel de harina, mantequilla y huevos en una masa sólida, redonda y plana.

⁵⁹ Sopa, caldo más o menos espeso, a base de harina de cebada o de maíz diluida y con tomate, habas, garbanzos, fideos o lentejas, a veces arroz, huevos y trozos pequeños de carne sazonada con cilantro y salpimentada. Se suele acompañar con dátiles. Es muy apreciada por su aporte calórico.

⁶⁰ Es un plato marroquí a base de una crepe llamada *msammen* con jengibre, cilantro, azafrán y *ras al-hanut* (se hace a base de una mezcla de especias diferentes: jengibre, arañuela, fruto del fresno, cúrcuma, clavo, canela, baya de belladona, galanga, pétalos de rosas, cardamomo, lirio, cubeba, nuez moscada, malagueta, lavanda, pimienta larga y pimienta negra). Evoca la imposición del nombre al recién nacido (véase Abu-Shams Pagés, 2008: 184).

⁶¹ Un típico plato de carne en la ciudad de Marrakech elaborado por los hombres. Su nombre procede de la olla en la que se prepara, que se pone sobre un fogón con brasas de carbón vegetal.

⁶² Es una variedad de torta delgada cocida rápidamente en la sartén. En las fiestas religiosas es habitual la preparación de estas tortitas con manteca y miel.

⁶³ Es un plato marroquí típicamente amazigh de la región del Sur (Souss-Massa, Agadir), preparado con la sémola de harina del maíz muy fina con carne o pescado.

⁶⁴ Es una carne picada sazonada con piñones, cebolla, ajo, perejil, pimentón picante, cominos y aceite de oliva que se sirve de diferentes formas.

⁶⁵ Bebida que se hace a base de una destilación de un líquido de baja calidad y especial graduación alcohólica mediante frutas pasadas y podridas.

⁶⁶ Es la fracción líquida obtenida durante la coagulación de la leche o sea, en tamazight, es la leche mecida en un odre de la que se ha extraído ya la manteca.

contenido por el continente, ya que en los listados, también en los que nos corresponden, compiten ambos términos: *azúcar/azucarero*, *aceite/aceitera*, *pan/panera* y *sal/salero*.

También se han mantenido las entradas de alimentos y bebidas cuando aparecen como segundo término de un grupo léxico⁶⁷ (*botella de agua*, *botella de aceite*, *botella de sal*, *botella de condimento*; *vaso de agua*, *vaso de frutas*, *vaso de bebidas*; *taza de café*, etc.). Como puede observarse, lo mismo que en el centro anterior, hemos admitido algunas entradas referentes a marcas de bebidas, como *Coca Cola*, por estar plenamente lexicalizadas. Asimismo, hemos recogido *flor* y *florero* como adornos frecuentes en la mesa para la comida.

Como es habitual en otros estudios de disponibilidad léxica, en este campo asociativo hemos mantenido algunas variantes apreciativas, como *palillo*, *toallita*, *platillo*, *tazón* y *cucharón*, al designar esas opciones realidades diferentes a las de sus bases léxicas.

En cuanto a las variantes flexivas de género, hemos mantenido la alternancia de *o/a* en el mismo vocablo, como en *cubierto* y *cubierta*, *jarro* y *jarra*, ya que poseen diferencias léxicas reflejadas en el *DLE*. En el caso de *batidor* y *batidora*, se mantiene también la oposición genérica al tratarse de dos significantes para un significado, lo que puede entrañar incluso diferencias dialectales. En femenino, aparecen *ensaladera*⁶⁸, *licuadora*, *panera*⁶⁹, *aceitera*⁷⁰ y *cafetera*. No obstante, tenemos en forma masculina *pimentero* y *azucarero*.

En este centro de interés se encuentran palabras compuestas en las que el segundo término se escribe en plural, como en los siguientes ejemplos: *salvamanteles*, *cascanueces* y *sacacorchos*. En cuanto a la flexión de número, el resto de los plurales se ha singularizado (*cuchillo*, *tenedor*, *cuchara*, *plato*, *vaso*, etc.). No sigue estas reglas el complemento nominal de los compuestos sintagmáticos, como *vaso de frutas*, *vaso de bebidas*, *plato de fiambres*, *palillo de dientes*, etc. En este sentido, tienen cabida en nuestras listas los compuestos sintagmáticos, principalmente, los formados por nombre + preposición + nombre (*botella de agua*, *botella de aceite*, *botella de refresco*, *vaso de agua*, *recipiente de condimento*, etc.). También hemos registrado, en menor

⁶⁷ En nuestro listado, los términos especificados mediante adyacente preposicional más productivos son *botella* (61 especificaciones) y *vaso* (6).

⁶⁸ Como en todos los demás trabajos en que solo aparece *ensaladera*, se lematiza en femenino. En Alba Ovalle (1995) aparecen *ensaladera* y *ensaladero*.

⁶⁹ Lo mismo que en la mayoría de los estudios de disponibilidad léxica (vid. García Casero, 2013) solo aparece *panera*, mientras que en Gallego Gallego (2014b) aparece *panero*. En Hernández Muñoz (2004, 2006) y Pérez Jiménez (2015) se mantienen *panera* y *panero*.

⁷⁰ En Carcedo González (2001: 45) solo aparece *aceitera* (*aceite/aceitera*) aunque en sus estudios dice que suprime la diferencia a favor de *aceitero*. Alba Ovalle (1995), Samper Padilla (1998), López Morales (1999a), Cruz Ventura (2015) han optado por mantener las dos formas.

número, compuestos formados por nombre + adjetivo (*plato sopero, plato hondo*) y algunos verbos, como *beber*.

Finalmente, entre los objetos que merecen una detenida explicación figura *tayín*: es un recipiente de barro que utilizan los marroquíes para cocinar y servir guisos. También es significativa la aparición de muchos utensilios actualizados con voces propias de los marroquíes cercanas al español que, al fin de cuentas, hemos mantenido después de una corrección gráfica: *tassa*→ *taza*; *supira*→ *sopera*. Hemos eliminado aquellos vocablos ininteligibles como *otero*, así como los referentes a alimentos (*jamón, pescado, patata frita, café cortado*) y términos que no son más que una repetición del título del centro de interés, como *mesa*, que difícilmente puede caber en el enunciado general de este ámbito temático.

2.5.3.7.07 'La cocina y sus utensilios'

Los términos evocados en este centro de interés presentan cierta dispersión, ya que no se refieren solo a utensilios, sino también a denominaciones de bebidas y condimentos (*aceite, agua, sal*) que se pueden utilizar por ser ejemplos de metonimia frecuentes en el habla de los informantes en lugar de nombrar a sus recipientes. No obstante, no creemos conveniente aplicar esto a los demás vocablos de menos frecuencia como *fruta, pescado, verdura, etc.*

También, en nuestras listas, tienen cabida objetos relacionados con la cubertería y la vajilla (*copa, cubierto, cuchara, cuchillo, plato, taza, tenedor, vaso*) y artículos de limpieza (*escoba, aspiradora, toalla, esponja, limpiador, sacudidor, mopa, cubo de basura, triturador de basura*).

Del mismo modo, se incorporan las denominaciones de todos los utensilios tanto tradicionales (*bandeja, cacerola, cazuela, horno, olla, sartén*) como actuales (*barbacoa*), los muebles y electrodomésticos que se pueden encontrar en una cocina, como *lavaplatos, abrelatas eléctrico, tostadora, batidor, frigo(rífico)* y *nevera*. Asimismo, contamos con algunos términos derivados del tipo de *cucharada* para *cuchara*⁷¹, que evocan el desconocimiento que tienen nuestros estudiantes de estas palabras y la variedad de términos que utilizan para el almacenamiento del vocabulario español.

⁷¹ Subrayamos que los dos encuestados quisieron incorporar *cuchara* por la secuencia de palabras en la que aparece (*sartén, lavadora, silla, vaso, plato, lavavajillas, pila de cocina, frigo(rífico), mesa, cuchillo, cucharada*) o (*mesa, silla, frigo(rífico), horno, sartén, plato, vaso, tenedor, pila, lavabo, cuchillo, cucharada*).

En los listados, se observan numerosos compuestos sintagmáticos preposicionales⁷² y adjetivales, como *botella de agua*, *botella de aceite*; *armario de utensilios*, *armario de vajilla*; *cocina eléctrica* y *cocina de gas*.

En cuanto a la flexión de género, como en otras investigaciones, se ven numerosas parejas de términos con variación *o/a* y \emptyset/a que presentan problemas de edición⁷³. En este sentido, hemos mantenido la alternancia de género en los vocablos *hornillo/hornilla*; *batidor/batidora*; *tostador/tostadora*; *limpiador/limpiadora*; *aspirador/aspiradora*. Según Hernández Muñoz (2004: 39), muchos de los utensilios de la cocina que aparecían con las dos terminaciones genéricas (*o/a*) pueden servir para marcar las diferencias dialectales entre comarcas de aprendientes nativos de español. En algunos casos la variación afecta a la morfología derivativa, no solo a la flexiva, por ejemplo *colador/coladera*.

Respecto al número, todos los plurales como *cuchillos*, *vajillas*, *bandejas*, etc., se han singularizado (*cuchillo*, *vajilla*, *bandeja*), excepto las palabras compuestas, como *abrelatas*, *lavavajillas*, *abrebotellas*, *lavamanos*, *cortaúñas*, *escurreplatos* y *friegaplatos*, recogidos con esta forma en el *Diccionario de la Lengua Española*; además de los complementos preposicionales de algunos compuestos sintagmáticos, como *armario de utensilios*, y los compuestos formados, principalmente, por verbo + complemento, como *cocinar verduras*, *fregar cacharros*, etc. Como en el centro anterior, se mantienen los derivados apreciativos lexicalizados, como *cucharón*, *cubeta*, *hornillo*, *panecillo*, *tazón* y *cacillo*, todos con entrada propia en el *DLE*.

Hemos recurrido al paréntesis, como en otros centros de interés, para unificar formas plenas y acortamientos, como en *frigo* y *frigorífico*, siguiendo la pauta general *frigo(rífico)*. Hemos mantenido algunas formas verbales, como *freír*, *lavar*, *comer*, *cortar* y *fregar*, así como algún participio y adjetivo, como *limpio*, *frío* y *caliente*. Subrayamos, asimismo, la presencia de las estructuras formadas por sustantivo + preposición + verbo: *máquina de amasar* y *máquina de exprimir*.

Y, por último, desde el punto de vista cultural, nos parece significativo mantener entradas referentes a personas, como *criada*, *mujer* y *cocinero*, aunque no hayan sido incluidas en los materiales de otras comunidades de habla, como la de Las Palmas de Gran Canaria, por ejemplo.

⁷² En este centro de interés, los términos especificados mediante adyacente preposicional más productivos son *botella* (22), *pila* (15) y *cocina* (11).

⁷³ En este centro de interés no aparecen ni *aceitero*, ni *panero*, con lo que se lematizan en femenino.

2.5.3.8.08 ‘La escuela: muebles y materiales’

Este centro de interés presenta una gran dispersión, a pesar de que en el título se especifica claramente lo que se requiere, como han propuesto también otros investigadores⁷⁴. De este modo, los informantes evocan toda la realidad circundante en el contexto escolar, por lo que se alejan un tanto del título del centro de interés y sus respuestas abordan el tema de la escuela en general, además de algunas apreciaciones subjetivas, que se han mantenido con el objeto de preservar al máximo posible la información de los estudiantes que aprenden español como lengua extranjera. Esta realidad no es exclusiva de nuestros encuestados, sino también de los estudios de disponibilidad léxica llevados a cabo con informantes nativos.

En nuestros listados hemos admitido, asimismo, asociaciones referidas a personas, conforme a lo estipulado por Samper Hernández: “No se han eliminado en este caso los nombres referidos a personas –al igual que sucede en otros léxicos disponibles, pero a diferencia del que se llevó a cabo en el nivel preuniversitario de Gran Canaria–, siempre y cuando se relacionen específicamente con el ámbito léxico en cuestión” (2009: 85).

De esta forma, hemos podido encontrar términos como *alumno, maestro, profesor, director, decano, vicerrector, policía, jefe de departamento, estudiante, guardián, vigilante, enseñante, pedagogo, bedel, carpintero*, etc., muebles que se encuentran en el espacio de la escuela (*escritorio, pupitre, asiento, estantería*, etc.), materiales de trabajo (*libro, bolígrafo, goma, carpeta, cuaderno, papel, novela, tiza, rotulador, cartera, folio, lápiz, mochila, estuche, ordenador, borrador, diccionario, papelera, maleta, fotocopia, pegamento, hoja, copia, cañón, compás*, etc.), asignaturas (*árabe, francés, español, historia, geografía, educación islámica, matemáticas, filosofía, inglés, informática*, etc.), dependencias que conforman físicamente la escuela o la institución (*clase, biblioteca, despacho, meadero, cafetería, jardín, administración, dirección, plaza de deporte, recreo, aseo, departamento, campo de juego, oficina, vestuario, mezquita, secretaría, anfiteatro*, etc.), y niveles de estudios, como *primaria, secundaria, colegio, liceo, facultad, universidad*.

En cuanto a la flexión morfológica, hemos unificado la flexión de género, igual que en el centro de interés 16. ‘Profesiones y oficios’, en las referencias a personas que han incorporado nuestros sujetos (*directora* → *director*; *profesora* → *profesor*), excepto el caso de una sola entrada (*chica semidesnuda*), con el objetivo de respetar la forma concreta incorporada por el informante.

⁷⁴ Entre otros, Samper Padilla (1998), Carcedo González (2001), Galloso Camacho (2003), Arnal Purroy *et al.* (2004), Gómez Molina y Gómez Devís (2004) y Bartol Hernández (2004) enuncian este centro de interés como 08. ‘La escuela: muebles y materiales’. Hernández Muñoz (2004, 2006), Prado Aragonés *et al.* (2009), no obstante, lo enuncian sucintamente como 08. ‘La escuela’.

Igualmente, se lematiza el lexema *tijeras* en *tijera* siguiendo la norma del *DLE*, a diferencia de los compuestos ortográficos formados por verbo + complemento, como *sacapuntas*, *portafolios*, así como los compuestos de adyacente preposicional, como *centro de estudios*, *centro de reuniones* y *entrada de profesores*. En este sentido, se mantienen numerosas construcciones sintagmáticas preposicionales que se recogen en entradas distintas junto al término base, como *estadio* y *estadio de fútbol*; *sala* y *sala de espera*; *jefe* y *jefe de departamento*; *centro* y *centro de estudios*, *centro de reuniones*. También posibles adjetivos, como *colegial*, *universitario* y *administrativo*.

Están presentes, como en otros estudios de disponibilidad léxica, los derivados diminutivos lexicalizados y recogidos en el *DLE*, tales como *mesilla*, evocada también en el centro de interés 04. ‘Los muebles de la casa’. Los paréntesis se utilizan para suplir elementos sobreentendidos de construcciones sintagmáticas, de las que a veces solo se evoca el núcleo complementario, como (*cuarto de*) *baño*, o para completar acortamientos que también aparecen en su forma plena, como *bolí(grafo)*. Aparecen igualmente siglas referentes a las nuevas tecnologías, como *PC*, que se han mantenido. Sin embargo, no está presente en nuestros listados ninguna marca comercial referente a papelería y material de escritorio que figuran en otras investigaciones (*Tippex*, por ejemplo), al que nuestros sujetos han dado cabida mediante otros términos, como (*líquido*) *corrector* y/o *blanco*.

Lo mismo que en Las Palmas de Gran Canaria, figuran en las encuestas de nuestros informantes términos relativos a partes del edificio, como *muro*, *pared*, *techo*, *suelo*, *tragaluz*, que son, como afirma el profesor Samper Padilla (1998: 325), términos que alcanzan una frecuencia baja en los listados definitivos. No obstante, no registramos ningún vocablo referente a útiles de limpieza y medios de transporte.

En este campo nocional, cabe mencionar la presencia de voces sinonímicas, como *tiza*, *gis*, y sustantivos abstractos, como *pereza*, *indiferencia*, *injusticia*, que parecen muestras de la masificación de la escuela pública. También se registran algunos vocablos relacionados con comportamientos de los jóvenes durante el período estudiantil, como *amor*, *tabaco* y *droga*.

Además, este centro de interés comparte asociaciones posibles, como *silla* y *mesa*, que están ya presentes en los campos asociativos anteriores 04 ‘Los muebles de la casa’ y 07 ‘La cocina y sus utensilios’, pero ambos vocablos presentan en cada centro de interés una disponibilidad diferente. Es lo que realmente esclarece Mackey de modo siguiente:

Il est, par exemple, très facile de distinguer, les parties du corps, des parties de la maison. Mais l'univers n'est pas organisé en centres d'intérêt. Il n'est pas surprenant, par conséquent, de trouver, parmi les noms de meubles, des mots qui figurent dans le vocabulaire de la maison, ou de trouver des dédoublements dans les centres d'intérêt ville et village (1971: 30).

2.5.3.9.09 ‘Iluminación, calefacción y medios de airear un recinto’

Como en el resto de las investigaciones de disponibilidad, encontramos en nuestras listas respuestas muy diversas y una dispersión tanto por las categorías gramaticales actualizadas (sustantivos, verbos, adjetivos), como por la amplitud semántica de los términos que se incorporan.

La ampliación ‘medios de airear un recinto’ tiene ciertamente su justificación debido a las condiciones climatológicas de algunas comunidades hispanohablantes (Islas Canarias, Puerto Rico, República Dominicana, etc.), que no son las mismas en otros lugares. Además, este ámbito temático resulta, como bien afirma la profesora Samper Hernández, “uno de los campos que ofrecen una mayor pobreza léxica, algo que ha sucedido también en casi todas las investigaciones que lo incluyen” (2002: 36). En nuestro caso, esta pobreza léxica se nota en el número reducido de las respuestas que han aportado los estudiantes tanto en palabras como en vocablos. Dicha escasez encuentra su explicación en el mismo proceso de aprendizaje de los alumnos y en su desenvolvimiento en la vida cotidiana en general.

Con respecto a las asociaciones incorporadas, hemos optado por la inclusión de vocablos que se asocian a formas naturales de iluminar, calentar y airear o ventilar (*sol, luna, aire, viento, estrella, claridad, cielo, lluvia, nube, fuego, etc.*). Además, se mantienen las asociaciones secundarias, como *enchufe*, y las referencias a estructuras de la casa, como *balcón, pared, techo, tragaluz, puerta, ventana, esquina*; también los vocablos de amplia extensión semántica (*energía, temperatura, electricidad*), los nombres de piezas de determinados aparatos (*pila*) o ciertos espacios físicos asociados al calor (*casa*).

Hay que considerar en nuestros materiales la aparición de medios tradicionales y de escaso uso, hoy en día, en el mundo urbano, como *vela, bujía*, junto a los medios actuales (*calefacción, ventilación*), los electrodomésticos, como *nevera*, y otras unidades léxicas que mantienen una relación algo más distante (*cortina*). Hay que subrayar que el mantenimiento de *calefacción* se explica por tratarse de un medio de dar calor, lo que realmente no sucede con *iluminación*, que no debe recogerse porque repite el título del centro en cuestión.

En lo que concierne a las variantes flexivas, hemos respetado, como es habitual, la distinción de género que contiene carga de carácter dialectal por cada terminación (*bombillo, bombilla*⁷⁵) y los plurales de ciertos compuestos sintagmáticos (*luz de calles*). Como en otros centros de interés, se

⁷⁵ Alba Ovalle (1995), Samper Padilla (1998) y Galloso Camacho (2002) mantienen las dos entradas. En el *DLE* aparecen las dos formas, con una mayor utilización de la forma masculina en algunas zonas americanas (Colombia, Costa Rica, Honduras, Nicaragua, Panamá, República Dominicana y Venezuela). En la investigación de González Martínez (2002: 54) no aparece la variante en masculino.

mantienen algunos compuestos sintagmáticos preposicionales (*hilo de luz, luz de televisión, rayo de sol*), adjetivales⁷⁶ (*espacio abierto, vista clara, cielo azul, color blanco, etc.*).

Se mantienen los derivados lexicalizados, como *ventanilla, ventanal*, por tener significados independientes de sus formas básicas (*ventana*). El paréntesis se utiliza para unificar las siguientes variantes: *abrir ventana y ventana; abrir puerta y puerta*, siempre que no aparezcan casos de *cerrar puerta o cerrar ventana*, tal como ocurre, por ejemplo, en Gómez Molina y Gómez Devís (2004), donde los dos términos *puerta y ventana* se han tabulado con tres entradas distintas debido al problema de encontrar alguna solución: *abrir ventana, cerrar ventana y ventana; abrir puerta, cerrar puerta y puerta*.

En cuanto a las marcas comerciales, aparece *termo*, documentado en el *DLE* como “vasija de paredes dobles, entre las que se ha hecho el vacío, provista de cierre hermético, que sirve para que las sustancias introducidas en ella conserven su temperatura sin que influya en esta la del ambiente”. Con respecto a las grafías, destacamos la gran cantidad de variantes con que se presentan *bombilla y aire acondicionado*, para los que vemos *bombia, bombía, bombille, bombella, bombea, bobilla; aire condiciono, aire acondicionado, aire condecionado, aire condicionar*, etc. Finalmente, hemos tenido que desechar una serie de términos al resultarnos ininteligibles, como *pregantor, relazo*, o los que no pertenecen al tema en cuestión porque no parece que haya relación asociativa explicable con el centro de interés, como *pizarra, mochila, verdura, libro, leer, aprender, conocido*, etc.

2.5.3.10.10 ‘La ciudad’

En este centro de interés confluye una gran variedad de unidades léxicas. Se trata de términos que son, en gran parte, asociaciones secundarias y subjetivas, puestas de realce también por muchos investigadores (*vid.* Samper Hernández, 2002; Sandu, 2014; Serrano Zapata, 2014; Casanova Ávalos, 2017), que hemos conservado en nuestro deseo de mantener al máximo la información actualizada por los encuestados.

Sin embargo, se ha procedido a la supresión de los distintos topónimos que se encontraron en las respuestas de los universitarios: de esta forma se ha prescindido de nombres propios de ciudades marroquíes muy frecuentes en nuestras encuestas, como *Marrakech, Beni Mellal, Fes, Casablanca, Tánger, Biougra, Tiznit, Sidi Ifni, Rabat, Tantan, Larache, Al-Jadida, Tetuán, Kenitra*,

⁷⁶ Mateo García en su léxico disponible almeriense, cuando hace alusión a la aparición en las listas de lo que ella denomina grupos léxicos, dice: “parece que puede perfilarse una relación inversamente proporcional entre el número de vocablos y la aparición de dichos grupos, esto es, que cuanto más voluminoso sea el centro de interés, menor sea su cuota de aparición” (1998: 130).

Arcilla, Taroudant; de otras poblaciones extranjeras, como *Madrid, Barcelona, Andalucía*, etc. Tampoco se mantienen los nombres de marcas o establecimientos comerciales no lexicalizados, como *Marjane, Bricoma* y *Aswak Assalam*.

Se incluye un gran número de adjetivos (*urbano, universitario, aburrido, grande, ruidoso, criminal, fascinante*, etc.) y verbos (*divertir*). Se han registrado sintagmas nominales encabezados por cuantificadores, como *mucho ruido, muchas escuelas* que, finalmente, se han unificado en *ruido* y *escuela*.

Paralelamente a lexemas que designan realidades muy concretas, se actualizan otros muchos más abstractos y con todo tipo de percepciones que aluden a cualidades positivas y negativas de la ciudad (*pobreza, agresión, delincuencia, seguridad, comodidad, vergüenza, inseguridad, tranquilidad*, etc.). Nuestros encuestados mencionan personas (*policía, carbonero, niño, panadero, peluquero, taxista, vendedor, verdulero, juez, albañil*), realidades de indudable adscripción urbana (*universidad, ayuntamiento, avenida*, etc.), características peculiares de una megalópolis (*embotellamiento, atasco, contaminación, ruido*), impresiones (*loco, libertad*) y otras lexías que podrían situarse en una zona campestre (*espacio verde, selva, casa independiente, vegetación, río, montaña, flor, animal, árbol, bosque*, etc.).

De la misma forma, se observan asociaciones con medios de transporte (*avión, coche, tren, moto, bici(cleta), camión, furgoneta*, etc.), animales (*pájaro, gato*), etc. Pensamos que, en la ciudad de Agadir, existe la posibilidad de incorporar todo tipo de términos relativos al turismo de masas por ser un lugar turístico y balneario por excelencia (*playa, costa, piscina, festival, carnaval*, etc.). También es un motivo más que suficiente para justificar la unidad léxica *marina*, que se emplea como nombre común para designar al paseo marítimo de la ciudad.

Como en la mayoría de los centros de interés, predominan los compuestos preposicionales, y de estos, los que llevan nexo *de* (*estadio de fútbol, estadio de tenis, snack de café, espacio de diversión, oportunidad de trabajo, lugar de diversión, medio de transporte, partido de fútbol*, etc.); así como los grupos sintagmáticos adjetivales (*espacio verde, zona verde, biblioteca municipal, seguridad nacional, jardín público, ámbito urbano, baño público, guardia civil, residencia urbana, concejo municipal, aire sucio*, etc.). Se presentan en entradas diferentes, como en otras ocasiones, diversos compuestos sintagmáticos en torno a núcleos nominales, como *centro, centro comercial, centro público, centro cultural, centro de policía, centro de lenguas; sala, sala de arte, sala de deporte, sala de espera; baño, baño público; biblioteca, biblioteca municipal; campo, campo de deporte, campo de fútbol, campo turístico; camino, camino rápido; casa, casa de jóvenes; coche, coche de caballos; comunidad, comunidad urbana; contaminación, contaminación acústica,*

contaminación terrestre, etc. Mantenemos, asimismo, como entradas distintas *guardia* y *guardia civil* porque la primera puede incluir otros cuerpos como el de los guardias municipales, por ejemplo.

Respecto al número, es abundantísima la presencia de plurales en este centro de interés (*teatros, cines, establecimientos, comisarías, cárceles, tiendas, carreteras, calles, barrios*, etc.). Todos los casos han sido editados con la forma no marcada del paradigma siguiendo los criterios generales (*teatro, cine, establecimiento, comisaría, cárcel, tienda, carretera, calle, barrio*, etc.), excepto algunas unidades léxicas, como *rascacielos, termas públicas* y *correos*, aceptadas por el *DLE* y recogidas en la forma que este da como preferible. También, el plural figura en el elemento adyacente de compuestos sintagmáticos preposicionales, como *sala de jóvenes, sala de fiestas, sala de juegos, casa de jóvenes, coche de caballos, centro de lenguas, parada de autobuses*, etc.

Como es natural, el mundo urbano se presta a los extranjerismos, como *bar, quiosco, club*, y a los calcos léxicos que siguen procedimientos de derivación y composición propios de la lengua (*rascacielos*). Todos se representan gráficamente siguiendo los criterios generales. Entre los préstamos abundan los galicismos siguientes: (*auto*)*bús, chalé, autocar, camión, mobiliario, jardín, hotel, garaje, moto, parque, peatón, tren, cabaré*, etc., y algunos anglicismos como *snack, fútbol, motel* (vocablo acrónimo: *motorist + hotel*), *tranvía, parking*, etc. Todo ello, debido a la naturaleza misma de este ámbito temático, ya que, como han afirmado los profesores Samper Padilla y Samper Hernández, “[...] algunos de los estímulos que se emplean en las pruebas asociativas del proyecto (...) favorecen la inclusión ‘natural’ de este tipo de vocablos” (2009: 878).

En cuanto a los diminutivos, aparece *callejuela* junto a su elemento base (*calle*). Como en otras ocasiones, se han utilizado los paréntesis para unificar las unidades que a veces aparecen en su forma plena y que en otros momentos presentan algún tipo de acortamiento, como (*auto*)*bús, cole(gio)* y (*cuarto de*) *baño*.

Se mantienen los nombres propios de algunos establecimientos comerciales, como *McDonald’s* por considerarlo propiamente lexicalizado y de uso internacional. Además, en este centro de interés, se han conservado algunos términos no registrados en el *Diccionario de la Lengua Española*, como *hamam*, por ejemplo.

2.5.3.11.11 ‘El campo’

Este campo asociativo es el que los investigadores del estudio pionero denominaron *le village ou le bourg (el pueblo o el burgo)* y no *el campo* como han hecho la mayoría de los trabajos de disponibilidad léxica. Dado su título genérico, presenta una alta rentabilidad léxica justificada

por diversas categorías gramaticales y asociaciones secundarias muy heterogéneas. Además, el profesor Samper Padilla (1998: 326-327) subraya en su estudio que muchas de las unidades léxicas que aparecen en el centro de interés 10 se repiten en el 11, porque en cada individuo la dualidad vida rural/vida urbana supone diferentes estímulos.

Así, encontramos designaciones relacionadas con las tareas agrícolas y ganaderas (*agricultura, cosecha, ganadería, labrador, tractor, ganado, agricultor, campesino, regadío, arado, carreta, hoz, azada, guadaña, sierra, clavo, tenaza, pala, carretilla, paleta, lima, pico, regadera, manguera, martillo, horca, etc.*), nombres de animales de la granja (*oveja, toro, caballo, burro, asno, gallo, gallina, yegua, perro, gato, cordero, cabra, conejo, mulo, borrego, etc.*), nombres colectivos (*ganado, rebaño*), otros animales o insectos (*león, liebre, camello, canguro, serpiente, lombriz, abeja, etc.*), nombres de construcciones campestres (*casa rural, casa tradicional, chalé, chabola, cercado, etc.*), vocablos relacionados con la naturaleza y el paisaje (*aire, agua, montaña, sabana, cielo, tierra, lago, laguna, hierba, viento, lluvia, sol, selva, bosque, llanura, prado, duna, etc.*), términos relativos a las producciones o a la cosecha (*paja, trigo, legumbre, cebolla, olivo, higo chumbo, leche, fruta, mantequilla, etc.*), comidas (*gazpacho, miel, jamón*), cualidades inherentes al pueblo y sentimientos manifestados (*generosidad, alegría, libertad, tradición, hermandad, colaboración, solidaridad, caridad, comodidad, conservación, piedad, fidelidad, seguridad, simplicidad, etc.*), desventajas (*deserción escolar, dificultad, ignorancia, pobreza, inseguridad, etc.*).

En lo referente al uso de adjetivos, no solo aparecen en grupos compuestos de nombre + adjetivo, como *fruta fresca, verdura fresca, zoco semanal, naturaleza verde, relación humana, plato cultural, recurso natural, animal doméstico, pasto natural, campo floral, respeto mutuo, cobertura vegetal, paisaje verde, etc.*, sino también de forma independiente (*simple, limpio, insuficiente, sano, puro, antiguo, tranquilo, desempleado, verde, montaraz, pobre, saludable, cansado, natural, vegetal, etc.*).

Asimismo, aparecen compuestos sintagmáticos preposicionales, como *casa de piedra, fuente de agua, padre de familia, falta de escolarización, etc.* No faltan las formas verbales, como *disfrutar, descansar, trabajar, ayudar, suministrar, regar, irrigar, podar, plantar, acampar, arar, pacer, cavar, etc.*, y ciertos grupos sintagmáticos formados por verbo + nombre que hacen referencia a labores y tareas agropecuarias, al igual que en el centro de interés 13 ‘Trabajos del campo y del jardín’, como *plantar árboles, cultivar tierra, recoger pienso, cuidar animales, ordeñar vacas, cortar árboles, podar árboles, etc.* Se presentan con distintas entradas el término genérico y sus especificaciones mediante construcciones sintagmáticas de sustantivo y adyacente

adjetival, como *aire, aire limpio, aire saludable, aire sano, aire libre; agua, agua fresca, agua natural, agua limpia; casa, casa antigua, casa baja, casa tradicional, casa rural; gente, gente simple, gente cortés, gente generosa, gente amable; tierra, tierra agrícola, tierra fértil y espacio, espacio verde, espacio natural, etc.*

Respecto a la flexión de género, seguimos la regla general en la variación masculino/femenino en parejas de términos con oposición *o/a*, referentes unas veces a animales, como *gato, perro, mono, pato, etc.*, otras veces a personas (*abuelo*); en otras ocasiones, se trata de realidades diferentes, con entradas distintas en el *DLE*, en las que el morfema de género masculino nos indica tamaño superior al femenino (*huerto/huerta*), el nombre del árbol y su fruta correspondiente (*olivo/oliva*) y, como tales, se recogen separadas. Asimismo, se mantiene la oposición genérica en parejas de animales, como *gallo/gallina*, en las que el femenino se forma por medio de un proceso de derivación.

En cuanto a la flexión de número, se han singularizado una serie de entradas evocadas en plural, como *ríos, tierras, flores, árboles, plantas, casas, lagos, cebollas, ovejas, etc.*, pero no lo hemos hecho en construcciones fijadas en este número, como *vacaciones*, término lexicalizado y recogido su uso en plural en el diccionario académico; tampoco se han pasado al singular los complementos de ciertas construcciones clausulares que denotan labores del campo y que conservan el número aportado por los informantes, como *ordeñar cabras, plantar árboles, etc.*

Las formas derivadas apreciativas mediante sufijos diminutivos, como *perrito y gatito*, se reducen, sin más, a su forma base (*perro, gato*). Otras unidades que gozan de alto grado de lexicalización, como *meseta, caseta, casucha*, no se reducen a su forma base porque cuentan con sus propias entradas en el *DLE*. Además, aparecen otros derivados lexicalizados junto al término base, como *azada, azadón; trigo, trigal y carreta, carretilla*.

Por último, hemos suprimido, lo mismo que en el centro anterior, los nombres propios, como *Idmoussa, Imozzar, Tinghir, Bouwalos, Zawit Chikh, Hawara, Lalla Ghita, etc.* Por el contrario, se mantienen expresiones que formulan nuestros informantes mediante rodeos, como *persona que trabaja en agricultura, no hay escuela ni medio de transporte, etc.*, perífrasis que, como en otras ocasiones, reflejan la falta del vocablo preciso y, al mismo tiempo, pueden ofrecer información de interés acerca del modo como los estudiantes universitarios marroquíes de Español como Lengua Extranjera rellenan lagunas en su léxico (*vid.*, en este sentido, López Meirama, 2008: 36; Paredes García y Gallego Gallego, 2019: 121-127).

2.5.3.12.12 ‘Medios de transporte’

Como es sabido, este centro de interés no ofrece tantas posibilidades asociativas como los anteriores. En él se hace referencia especialmente a medios de transporte por aire (*avión, aeroplano, helicóptero*), tierra (*coche, tractor, camión, taxi, autocar, ómnibus, tren, metro, furgoneta*, etc.), mar (*barco, buque, vapor, patera, lancha, embarcación, velero, nave, cayuco, yate*), y a cualquier otro medio de transporte, en su mayoría, de categoría nominal.

Lo mismo que en otros campos temáticos, una vez que los sujetos incorporan los medios de transporte ordinarios, pasan a incluir términos que se relacionan con otro tipo de asociaciones: partes de los vehículos (*Baca*), partes del cuerpo que sirven para desplazarse (*pie*), lugares relativos a estos medios (*aeropuerto, estación*), asociaciones que se refieren a efectos producidos por estos medios (*estrés, rapidez, embotellamiento*), animales que se utilizan para el transporte de personas o de carga (*burro, asno, caballo*), nombres de personas que conducen un vehículo (*taxista, cochero*), nombres de medios de transporte más tradicionales (*bajel, navío, carroza*). Y, dentro de este último grupo, hemos conservado en las listas finales un término más antiguo, como *calesa*, un medio de transporte utilizado mayoritariamente por las mujeres, cuya incorporación por nuestros informantes sería, quizás, el resultado de unas lecturas propias de obras literarias hispánicas.

Según Castañer Martín (2008: 61), se trata de un campo asociativo en el que la influencia extranjera ha sido considerable y en el que algunos préstamos están arraigados y asimilados. Este campo léxico del transporte está integrado por un nutrido grupo de voces procedentes del francés (*avión, camión, furgoneta, motocicleta, ciclomotor, velomotor, tren, buque, trineo, caravana, camión, helicóptero*), del inglés (*tranvía, yate*), del italiano (*carroza, carromato*), del occitano (*carruaje*), del húngaro (*coche*) y de lenguas amerindias (*canoas*), que se encuentran ya completamente asimiladas. Además, nuestros informantes han actualizado *autocar*, un vocablo híbrido entre el francés y el inglés. También llama la atención la presencia del canarismo *guagua*, palabra que, según el *DLE*, usan los canarios, antillanos y ecuatoguineanos básicamente para denominar a los autobuses.

Al igual que el profesor Samper Padilla (1998: 328), recogemos construcciones preposicionales en singular del tipo *a* + sustantivo, que poseen un valor adverbial modal, como *a pie, a caballo*, tal y como han sido evocadas por los informantes. En cuanto a la flexión de género, en nuestros listados están presentes parejas de vocablos con oposición *o/a*, como *barco/barca*, por ser términos lexicalizados y tener distintas entradas en el *Diccionario de la Lengua Española*. Respecto al número, solo se conserva el plural en los complementos preposicionales, como *burro con aparejos, carroza con animales*, etc.

En este centro de interés, los informantes incluyen nombres de marcas comerciales de algunos vehículos. Se han eliminado de los listados finales todas aquellas marcas que no estén lexicalizadas, como pueden ser *Renault*, *Peugeot*, *Ford*, *Volvo*, *Nissan*, *Mercedes* o *Picanto*. Sin embargo, siguiendo los principios generales, sí hemos incorporado *Jeep*, que aparece en el *DLE*, es decir “aquellas que ya estén totalmente lexicalizadas en una situación comunicativa determinada, puedan sustituir el nombre del producto aun en el caso de que lo designado no se corresponda con la marca concreta” (Samper Padilla, Bellón Fernández y Samper Hernández, 2003: 98-99). Como es sabido, otros investigadores han aceptado las marcas comerciales sin restricciones (*vid.*, Mateo García, 1998; Galloso Camacho, 2003; Gómez Devís, 2004; Gallego Gallego, 2014b; Casanova Ávalos, 2017, entre otros).

Asimismo, hemos de subrayar que no aparecen muchas siglas referentes a medios de transporte en comparación con los demás trabajos de disponibilidad léxica (*vid.*, por ejemplo, Castañer Martín, 2008: 63), excepto una sola entrada, *TGV* (tren de alta velocidad), que hemos decidido no incluir en los listados definitivos porque es una sigla francesa y no española.

Como en otras ocasiones, tal como se ha dicho en los criterios comunes de edición, los paréntesis de las entradas (*auto*)*bús*, *bici*(*cl*)*eta* y *auto*(*móvil*) reflejan que algunos sujetos prefieren la forma plena (*autobús*, *bicicleta*, *automóvil*) y, otros, el acortamiento (*bus*, *bici*, *auto*).

2.5.3.13.13 ‘Trabajos del campo y del jardín’

Las respuestas actualizadas por nuestros informantes se extienden principalmente a nombres de profesiones relacionadas con el campo o el jardín (*jardinero*, *carpintero*, *agricultor*, *campesino*, *obrero*, *conductor*, *albañil*, *granjero*, *guardia*, *florista*, etc.), actividades realizadas en este ámbito (*ganadería*, *cosecha*, *siembra*, *agricultura*, *avicultura*, *cría de ganado*, *regadío*, etc.), material de trabajo (*pala*, *hoz*, *arado*, *regadera*, *carretilla*, *tubería*, *cortadora de césped*, *manguera*), animales del campo y que están vinculados a este mundo (*vaca*, *carnero*). También, en nuestros listados figuran términos relacionados con las producciones y alimentos, como *cereal* y *argán*, así como árboles y flores que actúan como nombres genéricos (*árbol*, *flor*).

Pueden hallarse algunos verbos concentrados sobre todo en este centro de interés (el cual por su propia formulación evoca muchos infinitivos), como *regar*, *sembrar*, *cosechar*, *ordenar*, *abrevar*, *injetar*, *derrengar*, *suministrar*, *cuidar*, *verdear*, *alimentar*, *secar*, *pastorear*, *arrancar*, *guardar*, *seleccionar*, *labrar*, *ganar*, *gastar*, *heredar*, *jugar*, etc.

Muchos de estos verbos están acompañados por un complemento directo, como *plantar árboles*, *plantar flores*, *plantar frutas*; *cortar césped*, *cortar leña*, *cortar hierba*, *cortar árboles*,

cortar flores; cuidar ganadería, cuidar ganado, cuidar tierra, cuidar frutas, cuidar animales, cuidar abejas; recoger frutas, recoger basura, recoger cosecha, etc., sintagmas que hemos lematizado como entradas independientes.

En cuanto a la flexión de género, destacan parejas como *cortador/cortadora*. Los plurales se lematizan en singular, salvo los plurales sintagmáticos dependientes de verbo, como *prensar aceitunas, podar árboles, plantar flores, cuidar animales, quitar árboles, separar flores, utilizar fertilizantes químicos*, así como otros complementos preposicionales que sirven para especificar (*cuidado de animales, verdura de huertos, etc.*). También aparece algún compuesto con núcleo verbal + complemento formado por sustantivos unidos por un nexo conjuntivo, como *podar árboles y plantas, podar árboles y rosas, regar plantas y árboles*. Se presentan entradas distintas para formas verbales en infinitivo y su correspondiente sustantivo (*arado, arar; siembra, sembrar; riego, regar; cosecha, cosechar; cuidado, cuidar; pasto, pastar; plantación, plantar; cultivo, cultivar; siega, segar; irrigación, irrigar; labranza, labrar, etc.*).

Por último, no se incluyen en los listados finales una serie de entradas porque no presentan una relación específica con el ámbito temático y, además, aparecen ya en otros centros de interés. Se trata, por ejemplo, de nombres de profesiones, como *peluquero, médico, doctor, profesor, abogado*; así como otros vocablos que tienen relación directa con los campos léxicos 10 ‘La ciudad’ y 11 ‘El campo’, y que aparecen en las listas de dichos centros, como *hotel, semáforo, calle, parque, coche, barrio, etc.*

2.5.3.14.14 ‘Los animales’

Este es uno de los centros de interés más compactos y cohesionados, y que presentan menos dificultades a la hora de expurgar las listas, y el de mayor rentabilidad en cuanto al número de entradas obtenidas (*vid.*, por ejemplo, Samper Hernández, 2009; Samper Padilla *et al.* 2019). Las unidades léxicas evocadas por nuestros informantes hacen referencia a la fauna marina (*calamar, cangrejo, pez espada, lapa, barbo, besugo, gamba, caracol, pescado, pulpo, sargo, tiburón, ballena, delfín, foca*), anfibios (*sapo, rana*), reptiles (*cocodrilo, serpiente, cobra, lagartija, tortuga, víbora*), aves (*tórtola, halcón, grulla, búho, gorrión, golondrina, águila, ganso, pavo, paloma, cigüeña, cisne, cuervo, ciervo, urraca, buitres, faisán, pingüino*), insectos y arácnidos (*avispa, mariposa, mosquito, bicho, mosca, luciérnaga, gorgojo, abeja, araña, escorpión, cucaracha, pulga, hormiga*), animales de la granja (*cabra, vaca, gallina, gallo, caballo, oveja, cordero, cerdo, yegua, burro, mulo, buey, toro, camello*), mascotas (*perro, gato, conejo, perico*), anélidos (*gusano*), marsupiales (*canguro*), roedores (*rata, ratón, ardilla*) y animales de la selva (*chacal, leopardo,*

lince, búfalo, puercoespín, jaguar, oso, zorro, mono, gorila, león, tigre, elefante, jirafa, gacela, camello, dromedario, lobo, puma, llama, chimpancé, mandril, orangután).

Además, las asociaciones de los informantes incluyen partes del cuerpo de los animales (*pata, pluma, lana*), productos que de ellos provienen (*jamón*), hábitat o lugares donde viven (*mar, bosque*), nombres de animales extinguidos (*dinosaurio*), nombres colectivos (*rebaño*), adjetivos distinguidores de tipos (*híbrido, salvaje, doméstico*) y algunos sustantivos relacionados con las cualidades y el mundo animal (*furia, polvo, pesca*).

Se presentan algunas especificaciones mediante adyacentes adjetivales o preposicionales, como *gato, gato doméstico; ave, ave rapaz, ave acuática; pájaro, pájaro salvaje; bicho, bicho raro; cachorro, cachorro de zorro; cangrejo, cangrejo de mar; pavo, pavo real; perro, perro salvaje*, etc.

Respecto al género, se adopta la forma no marcada del paradigma (*gato, gata* → *gato*; *pollino, pollina* → *pollino*; *perro, perra* → *perro*, etc.), salvo en casos de heteronimia en que macho y hembra poseen lexemas distintos, como *buey-toro/vaca; caballo/yegua; carnero/oveja*, y en los sustantivos que forman el femenino por derivación (*gallo, gallina*).

Se mantienen unidades léxicas independientes cuando los morfemas *o/a* en la pareja de términos no suponen oposición genérica, sino que son términos lexicalizados con distinto significado en el *DLE*, como *pato* (ave palmípeda) y *pata* (cada una de las extremidades de un animal). Además, se registran varios plurales (*golondrinas, gallinas, vacas, burros, pájaros, pollos, delfines*, etc.) que hemos singularizado bajo forma de *golondrina, gallina, vaca, burro, pájaro, pollo, delfín*, etc. Por el contrario, hemos mantenido los plurales en el caso de compuestos sintagmáticos formados por verbo + complemento (*ordeñar vacas, ordeñar vacas y ovejas*) que aluden a acciones realizadas en el campo anterior 13 ‘Trabajos del campo y del jardín’.

Se incluyen las formas derivadas lexicalizadas, junto a las formas primitivas (*lagarto, lagartija; mosca, mosquito; rata, ratón*), incluso en los casos en que el lexema derivado designa la cría de la correspondiente base, por lo que se conserva cierto grado de motivación (*polluelo*⁷⁷). Por el contrario, se pasaron a sus formas básicas las frecuentes entradas de *perrito, gatito y pollito*, de manera que finalmente quedaron solo *perro, gato y pollo*.

Se conservan los escasos extranjerismos encontrados que han sido reflejados gráficamente siguiendo la norma académica (*poni*), o en su lengua originaria (*pitbull*). El caso del primer término, como se puede observar, está plenamente integrado en el léxico español. También cabe mencionar en este centro de interés la presencia de palabras como *pescado y pez*, que hemos mantenido

⁷⁷ El *DLE* lo edita como artículo nuevo con la siguiente entrada: 1. m. Cría de ave.

separadas. Según el *DLE*, *pescado* hace referencia al “pez comestible sacado del agua por cualquiera de los procedimientos de pesca”, mientras que en el *Diccionario básico de canarismos* (Academia Canaria de la Lengua) figura con la acepción “animal acuático vertebrado”.

También es importante subrayar en este centro de interés la presencia de algunos americanismos, como *puma*, *llama* y *jaguar*. Un aspecto menos observado es el de las influencias que tienen otras lenguas sobre las grafías de ciertas palabras en el español de nuestros encuestados. Las grafías incorrectas como *zebra* (*cebra*) y *gorilla* (*gorila*), por ejemplo, pueden explicarse por la influencia del inglés. Además, las variantes gráficas ofrecidas por nuestros informantes de *yaguar*, *jaguar* se unifican en *jaguar*, forma recogida en el *DLE*.

2.5.3.15.15 ‘Juegos y distracciones’

Este centro de interés, como han puesto de relieve otros investigadores⁷⁸, tiene más dificultad a la hora de homogeneizar sus datos, por las variantes que un mismo término presenta y por la cantidad de anglicismos y marcas comerciales que aparecen.

Como sabemos, en este campo léxico varían mucho las soluciones adoptadas por los diferentes investigadores del Proyecto Panhispánico en cuanto a la lematización de las construcciones sintagmáticas. Según Samper Padilla, “Mackey y sus colaboradores (1971: 46) se inclinaron por recoger solo un nombre en los casos en que los alumnos aportaban una frase constituida por verbo más complemento nominal” (1998: 330-331), de modo que simplifica ciertas entradas en el trabajo grancanario, como *cine* e *ir al cine*; *discoteca* e *ir a la discoteca*; *televisión* y *ver la televisión*; *flauta* y *tocar flauta*⁷⁹, que se lematizan como *cine*, *discoteca*, *televisión* y *flauta*, respectivamente.

Nosotros nos ajustamos a lo expuesto por el profesor Samper Padilla (1998) y anteriormente por Mackey (1971: 46-51) manteniendo solo el núcleo nominal. De esta manera, *cine* e *ir al cine* se unifican en *cine*; *escondite*, *jugar al escondite* → *escondite*; *fútbol*, *jugar al fútbol* → *fútbol*; *Play(Station)*, *jugar en Play(Station)*, *jugar Play(Station)* → *Play(Station)*, etc. En ocasiones, el verbo en infinitivo alterna con el nombre de la distracción precedido del genérico *juego*; en este caso, también se da una sola entrada; así, *juego de cartas*, *jugar cartas* y *cartas* se unifican en *cartas*.

⁷⁸ Samper Padilla (1998), Galloso Camacho (2003), Hernández Muñoz (2004), Arnal Purroy *et al.* (2004), Samper Hernández (2009), entre otros.

⁷⁹ Siguieron la misma línea Carcedo González (2001: 50), González Martínez (2002: 59-60), Samper Hernández (2009: 103), entre otros.

Lo más destacado en este centro es la variedad de unidades léxicas utilizadas para referirse a los diversos juegos y formas de diversión. Entre estas unidades, en las listas del léxico disponible de Agadir, encontramos vocablos que designan piezas e instrumentos específicos de juegos (*pelota, raqueta, boliche, disco volador, taco, balón*), los que se refieren a lugares asociados al juego o a la diversión (*gimnasio, sala de juegos, camping*), adjetivos calificativos (*marcial, moderno, animado, electrónico, americano*), deportes al aire libre (*rafting, equitación*), pasatiempos (*adivinanza, enigma, crucigrama, cronograma, rompecabezas, sopa de letras*), juegos de mesa (*parchís, damas, ajedrez, dominó, Monopoly*), entretenimientos audiovisuales (*cine, música, consola, Play(Station), tele(visión), dibujos animados, película, programa de televisión*), estilos musicales (*pop*), partes de un juego (*melé, set*), medios de transporte (*coche, automóvil*), deportes de equipo (*baloncesto, béisbol, fútbol americano, rugby, balompié, fútbol, hockey sobre hierba, voleibol, polo acuático, waterpolo*), deportes individuales (*tiro con arco, billar, ciclismo, golf, gimnasia, patinaje, artes marciales, tenis, levantamiento de pesas, atletismo*), deportes de invierno (*esquí*) y nombres de profesiones relacionados con los juegos y deportes (*futbolista, guerrero, corredor, caballero, torero, ciclista*).

Gran parte de estos juegos se presenta mediante una lexía simple; pero también se encuentran formas de nombrar esas realidades con el término genérico y sus especificaciones mediante adyacentes adjetivales, como *gimnasia, gimnasia rítmica*, por ejemplo. Del mismo modo, se han mantenido las construcciones compuestas por núcleo y complemento preposicional, como *moto de agua, hockey sobre hierba, tiro con arco, carrera de velocidad, lanzamiento de disco*, etc. También se han conservado frases completas con verbo en infinitivo⁸⁰ + sintagma nominal (*leer novelas, escribir diarios, ver partidos de fútbol, subir montañas*, etc.).

Se conserva la distinción genérica en términos que gozan de distintas entradas en el diccionario académico, por referirse a diferentes realidades, como *gimnasio, gimnasia*. De la misma forma, todos los verbos conjugados se han uniformado en infinitivo, excepto los nombres de actividades lúdicas como *pillapilla* y *veo veo*.

Los plurales se han reducido a la forma no marcada del paradigma (*chistes*→ *chiste*; *fotografías*→ *fotografía*, etc.), excepto algunas unidades léxicas en compuestos lexicalizados, como *rompecabezas, artes marciales, dibujos animados*, porque esta es la forma con la que se editan en el diccionario académico; además de otros términos referentes a juegos que implican una pluralidad de

⁸⁰ En nuestro trabajo, las construcciones de infinitivo o infinitivo + complemento más productivas han sido: *correr* (39 entradas), *bailar* (32), *leer* (29), *marchar* (21), *chatear* (16), *navegar* (14), *cantar* (12), *viajar* (8), *disfrutar* (6), *escribir* (3).

elementos y que podrían no entenderse adecuadamente si se lematizan en singular (*canicas, damas, cartas o naipes*). De la misma forma, hemos mantenido el plural en los compuestos sintagmáticos formados por sustantivo + preposición + sustantivo (*juego de motos, juego de coches, sala de juegos, curso de bicicletas, levantamiento de pesas, etc.*), y por infinitivo completado para especificar su sentido mediante un complemento (*salir con niños, jugar con juguetes*). Además aparecen algunas construcciones complejas, en su mayoría locuciones adverbiales iniciadas con preposición + artículo + sustantivo + adjetivo (*a la pata coja*).

Igualmente, están presentes en nuestros listados los derivados apreciativos lexicalizados junto a su base (*fútbol, fútbolín*), por referirse a realidades distintas en el *DLE*. Se unifican los acortamientos *tele, TV* y su forma plena *televisión* en *tele(visión)*; *play* y *PlayStation* en *Play(Station)*.

Sin duda lo que más destaca de este centro de interés, como también constata, entre otros, Castañer Martín (2008: 51-73), es la alta presencia de extranjerismos, en su mayoría anglicismos que suelen penetrar con más facilidad en las áreas que se refieren a actividades lúdicas dominadas por el prestigio de lo anglosajón. En nuestro caso, se trata de anglicismos relativos fundamentalmente a juegos y deportes. Algunos están recogidos en el *Diccionario de la Lengua Española* y por lo tanto los hemos mantenido tal como figuran en este (*puzle, críquet, camping, rugby, tenis, trial, hockey, rally, rafting, etc.*). También tenemos otros anglicismos que aparecen en nuestro corpus como *funky, full-contact, gim-jazz* que, aunque no están recogidos en el *DLE*, están editados por el *Clave*; y si no lo están aún, se han mantenido en su lengua de origen (*surf-kit*).

En ocasiones, los anglicismos incorporados por nuestros informantes se representan mediante el extranjerismo y el calco español (*fútbol y balompié, voleibol y balonvolea, básquet y baloncesto, waterpolo y polo acuático*). En varias actividades deportivas destacan algunas unidades léxicas procedentes de otras lenguas, como *Kung-fu* del chino; *taekwondo* del coreano; *yudo, jiu-jitsu, kárate, ninja, aikido* del japonés y *yoga* del hindú.

Las marcas comerciales que pueden considerarse lexicalizadas se representan en mayúscula para diferenciarlas del léxico común; muchas de ellas son anglicismos (*Monopoly*⁸¹, *Play(Station)*, *Scrabble, Game Boy, Nintendo*). Se trata, además, de unos vocablos que están presentes en otros repertorios de disponibilidad léxica (*vid.*, por ejemplo, Samper Hernández, 2002: 41; Fernández Smith *et al.* 2008: 62 o Sandu, 2014: 110).

⁸¹ Este término no aparece en el *DLE*, tampoco en el diccionario de uso *Clave*, pero lo documenta el *DEA* como nombre comercial registrado.

2.5.3.16.16 ‘Profesiones y oficios’

Este campo nocional es uno de los centros más heterogéneos y, por lo tanto, menos cohesionados (*vid.* Samper Padilla, Bellón Fernández y Samper Hernández, 2003: 108). Alberga un amplio abanico de profesiones y oficios, desde los más tradicionales hasta los relativos al mundo del deporte y un largo etcétera de términos difíciles de encasillar y clasificar en campos asociativos. Como puede observarse, en nuestros listados tienen cabida con mucha profusión las lexías simples (*profesor, cocinero, obrero, campesino, camarero, estudiante, director, jefe, gerente, etc.*), y también son muchas las construcciones con adyacentes adjetivales o preposicionales para especificar los nombres genéricos, como *agente calculador, agente de pago, agente de seguridad; hombre de seguridad, hombre de negocios; presidente de país, presidente de gobierno, etc.*

En cuanto a la neutralización de variantes meramente flexivas, aquellos vocablos referentes a profesiones que son evocados en femenino y en masculino se han reducido a la forma no marcada del paradigma (*criado, criada* → *criado*; *secretario, secretaria* → *secretario*; *enfermero, enfermera* → *enfermero*; *director, directora* → *director*; *cartero, cartera* → *cartero, etc.*). Sin embargo, se conservan en femenino los nombres de profesiones que tradicionalmente han sido desempeñadas por las mujeres (*ama de casa*⁸², *niñera, comadrona*) porque es la única forma aportada por nuestros encuestados (véase también en la versión actual del *DLE* la presencia de *amo de casa, niñero, comadrón*).

Se han mantenido los sustantivos que presentan un sufijo específico, como *actriz, poetisa, reina, princesa* porque se trata de significantes diferentes y los estudios de disponibilidad tienen como objetivo el registro de la variación léxica. Asimismo, hemos mantenido *guardia y guardián* por constituir entradas diferentes en el *DLE*.

Con respecto a las variantes de número, se han lematizado todos los términos en la forma no marcada del paradigma, salvo el caso de los complementos en sintagmas formados por sustantivo + preposición + sustantivo, como *pintor de casas, agente de proyectos, trabajador de hoteles, traficante de drogas, hombre de obras, trabajador en tierras, vendedor de juegos*, de aquellos sustantivos presentados de esta forma en el *DLE* con un sentido específico, como *botones*, y de los compuestos lexicalizados (*limpiabotas, sacamuelas...*).

En cuanto a presencia/ausencia del acento ortográfico en *chófer* y *chofer*, nos hemos decantado por la forma más actualizada por los informantes (*chófer*). La aparición de una forma u

⁸² Como señala Pinos Quílez, “la mujer musulmana está empezando a tener un fuerte reflejo en asociaciones de barrio, entidades vecinales” (2004: 40), de esta manera, sale de su casa y sus labores domésticas.

otra podría aportar información sobre si el alumno adquirió la forma usada en la Península Ibérica (*chófer*) o si conoce esa palabra por influencia americana (*chofer*). En los listados, algunos extranjerismos se representan gráficamente siguiendo la norma académica, como es el caso de *baby-sitter*, por ejemplo. Por otro lado, en las nóminas de nuestros informantes tienen cabida algunos americanismos, como *cantinflas*, *chivero*, y algunas unidades léxicas de origen árabe, como *almuédano*, *ulema* e *imam*, que están presentes en el *DLE*.

Se encuentran vocablos que son denominaciones de profesiones tradicionales (*bedel*, *agricultor*, *militar*, *administrativo*), nombres de profesionales del deporte (*atleta*, *boxeador*, *futbolista*, *entrenador*, *árbitro*), verbos que representan el trabajo ejercido (*estudiar*, *educar*, *afeitar*, *ayudar*, *bailar*, *cocinar*, *cantar*), o adjetivos relacionados más tangencialmente con el campo semántico (*agrícola*, *colegial*, *arqueológico*, *psicológico*, *publicitario*, *turístico*, *pesquero*, *estético*, *fotográfico*, etc.).

A veces aparecen los nombres de la profesión y de la disciplina cuando existe equivalencia o semejanza entre las dos formas (*médico* y *medicina*); en otras ocasiones aparecen la profesión y el edificio en el que se hallan las oficinas del departamento (*ministro* y *ministerio*; *administrador* y *administración*). Del mismo modo, se encuentran nombres de cargos (*gobernador*, *presidente*, *decano*, *alcalde*, *jeque*), de dependencias o lugares de trabajo (*secretaría*, *gendarmería*, *bombonería*, *aeropuerto*, *taller*, *guardería*, *dirección*, *peluquería*), formas derivadas que obedecen a creaciones léxicas de los propios informantes mediante analogía (*guardador*, *arador*) y vocablos indirectamente relacionados con el tema que se pide (*destino*, *adicto*, *paro*). Por el contrario, no se incluyen en los listados finales vocablos cuyo significado está muy alejado del título del campo asociativo en cuestión, como *leñoso* y *fragancia*.

Y, por último, se han conservado términos como *bailarín*, *bailador* y *bailaor*; *cantante*, *cantor* y *cantaor*. De estos vocablos, tenemos a *bailaor* y *cantaor*, que mantienen el rasgo fonético dialectal de la pérdida de *-d-* intervocálica, ya que están lexicalizados y así están recogidos en el diccionario académico, por lo que ocupan entradas separadas en los listados finales.

2.5.3.17.17 'Los colores'

Este es uno de los centros de interés que presentan menos dificultades de edición y que más homogeneidad muestran en los estudios de disponibilidad léxica que lo incorporan. Además de los tradicionales (*verde*, *rojo*, *azul*, *celeste*, *amarillo*, *naranja*), encontramos sustantivos que se usan metonímicamente para designar el color (*café*, *leche*), los compuestos por fusión que remiten probablemente a equipajes de fútbol (*azulgrana*), matices de color (*rosado*), algunos de ellos

sinestésicos (*chillón, natural vivo, rojo vivo*), sustantivos concretos y abstractos (*paisaje, ambigüedad, esperanza, naturaleza, sombra, nube, cielo, trigo*), unidades léxicas referidas al brillo, al tono y a la intensidad, como *brillante, claro, oscuro*.

Hemos mantenido los términos cuyo género indica un significado diferente, como *canelo* y *canela*. Por lo demás, la derivación es un proceso poco productivo en nuestro estudio y se manifiesta básicamente en unidades lexicalizadas como *anaranjado, azulado y plateado*.

También aparecen los compuestos sintagmáticos, que se emplean para matizar una misma denominación de color, como *azul, azul claro, azul oscuro, azul cielo, azul marino; verde, verde claro, verde esmeralda*, así como asociaciones establecidas por razones culturales referentes al color de la piel y al cabello de las personas (*moreno, rubio, castaño*).

El término color, que acompaña algunos vocablos, como *color de plata, color de oro, color café, color de naranja, color natural, color rosa, color de trigo, color de cielo*, se ha eliminado por no aportar ninguna información léxica relevante.

Se han conservado dos entradas mediante el prefijo *semi-* (*semirrojo, semiblanco*). También, los términos foráneos se han recogido con la forma presente en el diccionario académico: *beis, fucsia, bermellón y caqui*.

Y, por último, en los listados no aparece ninguna sigla, ni ninguna marca comercial por la naturaleza temática de este campo asociativo. Se eliminan los nombres propios que aparecen incluidos en sintagmas, como *rojo Wedad* y *verde Raja*, que corresponden a denominaciones de dos equipos adversarios y tradicionales del fútbol marroquí.

2.6. El procesamiento informático de los materiales

Para poder volcar con éxito los resultados de las encuestas en el programa *LexiDisp*, es condición *sine qua non* que el documento de origen presente las siguientes características:

- a) Las variables sociales deben estar codificadas.

Variables	Codificación			
	Sexo	Hombre 1	Mujer 2	
Lengua materna	Árabe 1	Tamazight 2		
Nivel sociocultural	Bajo 1	Medio-bajo 2	Medio-alto 3	Alto 4
Curso académico	Primero 1	Segundo 2	Tercero 3	
Conocimiento de otra(s) lengua(s)	Francés 1	Inglés 2	Alemán 3	Italiano 4

Tabla 17. Muestra de variables codificadas

Además de las variables codificadas, antes de las respuestas correspondientes a cada centro de interés debe aparecer el número del informante y el del propio campo léxico en cuestión.

Los cinco primeros números, por tanto, representan las variables sociales: ‘*sexo*’, ‘*lengua materna*’, ‘*nivel sociocultural*’, ‘*curso académico*’ y ‘*conocimiento de otra(s) lengua(s)*’. Las tres cifras siguientes corresponden al número de informante, que abarca desde el 001 hasta el 350, y los dos últimos dígitos representan el centro de interés (1-17).

12331 001 01 garganta, mano, dedo, ojo, oreja, ceja, mejilla, rodilla, pierna
21431 002 01 garganta, cabeza, mano, cuello, oreja, pecho, boca, mejilla
11132 003 01 mano, pelo, garganta, ceja, oreja, cara, nariz, labio, diente, pie, uña, dedo

Tabla 18. Muestra de fichero de texto

- b) Es necesario que no haya líneas vacías ni al comienzo, ni en medio, ni al final del documento.
- c) Tras la última palabra de una agrupación de respuestas no debe haber ningún signo de puntuación.
- d) Los signos de puntuación utilizados para la separación de las palabras (comas) no deben estar duplicados, tampoco deben aparecer dobles espacios entre una palabra y otra.

Como sabemos, la última etapa de esta fase metodológica es la obtención del índice de disponibilidad léxica (IDL) del vocabulario recopilado. Para el procesamiento informático de esos datos, los investigadores del Proyecto Panhispánico cuentan con una fórmula matemática ideada por López Chávez y Strassburger Frías (1987, 1991, 2000). En el procesamiento de los datos, además de la frecuencia, existe otro factor de suma importancia que es el lugar que ocupa la palabra dentro de una lista, ya que, como hemos explicado anteriormente, son más disponibles las que vienen primero a la memoria, o sea, las que aparecen en los primeros lugares de las listas. Este índice de disponibilidad permite ponderar la frecuencia y obtener un grado real de disponibilidad (López Morales, 1984). Según Samper Hernández:

La (fórmula) que ha sido elegida para calcular los índices de disponibilidad en todas las investigaciones del proyecto panhispánico es la de López Chávez y Strassburger, una vez demostrada su superioridad para la lingüística gracias a los diversos trabajos realizados en México. (...), la fórmula mexicana logra una adecuación descriptiva plausible, tanto en los cálculos relativos al grupo como a los individuos que lo componen. Además, frente al modelo que habían propuesto Lorán y López Morales, permite la discriminación matemática entre aquellos vocablos que aparecen en las posiciones inmediatas y finales de las listas de disponibilidad de los grupos (2002: 43).

Para llegar a resultados objetivos, la fórmula de López Chávez y Strassburger Frías toma en consideración estos factores (*vid.* Callealta Barroso y Gallego Gallego, 2016: 43):

- a) La frecuencia absoluta con que fue dicha la palabra en cada posición,
- b) El número de informantes que participan en la encuesta,
- c) El número n , o máxima posición alcanzada por las palabras en la encuesta en el centro de interés analizado,
- d) Las posiciones en que fue dicha la palabra por los informantes que la mencionaron.

Para obtener nuestros datos definitivos, hemos utilizado el programa informático *LexiDisp*⁸³, (versión 1.02) que calcula:

- a) El índice de disponibilidad de cada unidad léxica, que se obtiene en función de dos criterios:
 - 1) el número de informantes que incorporaron la palabra correspondiente y 2) la posición en la que fue producida. Cuanto más se acerque a 1 el índice, más disponible estará la lexía en la comunidad de habla estudiada.
- b) La aparición, es decir el porcentaje de alumnos que han actualizado esa unidad léxica en las encuestas,
- c) La frecuencia con respecto al total de las palabras, o sea el número de veces que se ha dicho un término en relación con el total de palabras,
- d) La frecuencia acumulada, que se obtiene sumando la frecuencia de la palabra a las frecuencias parciales de los lexemas precedentes.

Asimismo, este programa aporta el listado definitivo por disponibilidad, por orden alfabético y por frecuencia de la muestra completa o de un subgrupo determinado en función de las variables extralingüísticas tomadas en consideración en el estudio. Del mismo modo, *LexiDisp* permite comparar conjuntos de datos de diversos tamaños y características, establecer comparaciones entre nóminas de grupos de hablantes distintos, o bien dentro de una misma nómina, cotejando las variables que se hayan registrado, y con ello descubrir los vocablos comunes, los diferentes y los exclusivos de cada grupo⁸⁴.

⁸³ *LexiDisp* es una aplicación para Windows que puede descargar en ordenadores personales en línea en <http://www.linguas.net/Proyectos/LexiDisp/tabid/73/%20language/%20es-ES/Default.aspx>. Esta aplicación ha sido programada por Moreno Fernández y García de las Heras con el asesoramiento lingüístico de Moreno Fernández y Benítez Pérez, de la Universidad de Alcalá de Henares.

⁸⁴ Para más información sobre el funcionamiento de ese programa, hay que consultar el *Manual de usuario* de Francisco Moreno Fernández en línea en <http://www.linguas.net/Proyectos/LexiDisp/tabid/73/%20language/es-ES/Default.aspx>. También nos ha resultado muy útil el *Manual de usuario* creado por Sarai de Regla Cruz Ventura con el deseo de aclarar algunas dudas sobre la correcta instalación y manejo de esta aplicación informática.

Capítulo 3. Análisis cuantitativo

3.1. Introducción

El análisis de los resultados consta, como en los trabajos precedentes de disponibilidad léxica, de una parte cuantitativa y otra cualitativa. En la primera se aportarán los datos numéricos generales de las palabras y vocablos, y se correlacionarán con las cinco variables sociolingüísticas tomadas en consideración. Se analiza también el índice de cohesión y la densidad léxica en cada ámbito temático. Así pues, los datos que se desprenden del análisis estadístico de las encuestas son los siguientes:

- Palabras totales por cada centro de interés
- Promedio de palabras por informante
- Vocablos o palabras diferentes por cada centro de interés
- Índice de cohesión
- Densidad léxica

Al presentar los primeros resultados en esta investigación sobre el léxico disponible de los estudiantes marroquíes de nivel superior, es importante cotejarlos con los obtenidos en otros estudios de aprendientes de Español como Lengua Extranjera, por lo que se incluye al final una sección en este sentido.

3.2. Resultados generales⁸⁵

Dedicamos este apartado a presentar el análisis de los datos cuantitativos obtenidos en el léxico disponible de los universitarios marroquíes de español como lengua extranjera. Nuestro propósito es dar cuenta de los rasgos que caracterizan a la muestra marroquí y comprobar si en ella se manifiestan los aspectos generales observados en otras indagaciones sobre disponibilidad léxica llevadas a cabo con aprendices extranjeros.

3.2.1. Producción de palabras

Como sabemos, el número de palabras es uno de los índices primordiales de los estudios de disponibilidad léxica que nos permite ordenar las áreas temáticas en función de su productividad. Es un dato dependiente del tamaño muestral, es decir, el número de palabras recogido varía en función del número de informantes seleccionados.

Antes de presentar las cifras, cabe mencionar la diferencia establecida por Müller (1973: 230) entre palabra (*token*) y vocablo (*type*): el primer término hace referencia a la unidad léxica⁸⁶

⁸⁵ Los listados generales de disponibilidad léxica se pueden consultar al final de este trabajo.

cuantificable, independientemente de si está repetida o no; el segundo se refiere a las unidades diferentes, o sea, a la agrupación de todas las repeticiones de una palabra en una única entrada o vocablo.

En nuestro trabajo, eliminadas aquellas formas que por razones diversas no podían ser incluidas en el corpus, el número total de palabras asciende a 49 353. Esta cantidad se traduce en una media de 141,00 respuestas por informante, repartidas desigualmente entre los diecisiete campos asociativos, y 2903,11 por centro de interés. Como puede observarse en la tabla 19, algunos centros de interés son muy productivos, mientras que otros recogen una cantidad reducida de unidades léxicas, por lo que los valores extremos se sitúan en 4508 y 1695 palabras. En la tabla 19 se indicará la posición relativa que ocupa cada ámbito nocional según la productividad léxica de los encuestados, además del número de palabras, el promedio de respuestas por informante y la distribución porcentual.

C.I. ⁸⁷	Rango	Palabras	Promedio	Distribución porcentual
01	2	4001	11,43	8,10
02	13	2318	6,62	4,70
03	9	2853	8,15	5,78
04	11	2565	7,32	5,20
05	6	3234	9,24	6,55
06	16	1883	5,38	3,82
07	15	2112	6,03	4,28
08	5	3462	9,88	7,01
09	17	1695	4,84	3,43
10	3	3909	11,16	7,92

⁸⁶ Según Cervero y Pichardo Castro, “la unidad léxica es la secuencia integrada por una o más palabras con significado unitario que remite globalmente a un concepto” (2000: 189-193).

⁸⁷ Por razones de espacio, utilizamos los números para identificar los centros de interés en las tablas. Estos son los equivalentes de cada campo léxico.

01. Partes del cuerpo
02. La ropa
03. Partes de la casa (sin muebles)
04. Los muebles de la casa
05. Alimentos y bebidas
06. Objetos colocados en la mesa para la comida.
07. La cocina y sus utensilios
08. La escuela: muebles y materiales
09. Iluminación, calefacción y medios de airear un recinto
10. La ciudad
11. El campo
12. Medios de transporte
13. Trabajos del campo y del jardín
14. Los animales
15. Juegos y distracciones
16. Profesiones y oficios
17. Los colores

11	7	3045	8,7	6,17
12	10	2626	7,50	5,32
13	14	2116	6,04	4,29
14	4	3635	10,38	7,37
15	12	2392	6,83	4,85
16	1	4508	12,88	9,13
17	8	2999	8,56	6,08
Totales	-	49 353	8,29	100 %

Tabla 19. Palabras, promedio de respuestas y rango por centro de interés

Una simple ojeada a la tabla permite apreciar cuáles son las áreas temáticas más y menos productivas del conjunto de la muestra: 16 ‘Profesiones y oficios’, con un porcentaje de 9,13 % respecto al total, y 09 ‘Iluminación, calefacción y medios de airear un recinto’ con un 3,43 %. Es importante, en este sentido, comprobar la distancia entre ambos centros de interés (5,7 puntos).

Como puede observarse, el campo léxico 16 ‘Profesiones y oficios’ sobrepasa la media general, con una ventaja de 4,59 ocurrencias. Le siguen muy de cerca el 01 ‘Partes del cuerpo’ y el 10 ‘La ciudad’, que superan las 11 entradas en ambos casos. Por encima del promedio, también se ubican, en orden descendente, los centros de interés 14 ‘Los animales’, 08 ‘La escuela: muebles y materiales’, 05 ‘Alimentos y bebidas’, 11 ‘El campo’ y 17 ‘Los colores’.

Se encuentran por debajo de este promedio total de respuestas (2903,12), de mayor a menor número de entradas, 03 ‘Partes de la casa (sin muebles)’, 12 ‘Medios de transporte’, 04 ‘Los muebles de la casa’, 15 ‘Juegos y distracciones’ y 02 ‘La ropa’. La menor productividad léxica corresponde en este orden a las áreas temáticas 06 ‘Objetos colocados en la mesa para la comida’ y 09 ‘Iluminación, calefacción y medios de airear un recinto’, con una distancia respecto al promedio que llega en ambos campos asociativos a las 1020,12 palabras en el primero y 1208,12 en el segundo.

Estos últimos son centros de interés que, en la mayoría de los casos, no se presentan en los manuales de E/LE, sobre todo el 09 ‘Iluminación, calefacción y medios de airear un recinto’, así como el 13 ‘Trabajos del campo y del jardín’, y constituyen “áreas léxicas más cerradas y poco familiares para los informantes de este tipo de estudios” (Samper Padilla, Bellón Fernández y Samper Hernández, 2003: 59).

Los rangos de nuestra investigación varían con respecto a la mayoría de los trabajos de disponibilidad léxica que han considerado como informantes a los preuniversitarios. En estos trabajos, el centro más productivo es, por lo general, 14 ‘Los animales’ seguido del 05 ‘Alimentos y bebidas’ y el 01 ‘Partes del cuerpo’ (vid. Samper Padilla y Hernández Cabrera, 1997; Carcedo

González, 2001; González Martínez, 2002; Samper Padilla, Bellón Fernández y Samper Hernández, 2003; Gómez Molina y Gómez Devís, 2004 y Bellón Fernández, 2011, entre otros).

En los estudios realizados con hablantes de español como lengua extranjera, Carcedo González (2000a) obtuvo como centro de interés más productivo el 05 ‘Comidas y bebidas’, seguido del 10 ‘La ciudad’ y del 01 ‘Partes del cuerpo’, al igual que el trabajo de Samper Hernández (2002) realizado con estudiantes en inmersión lingüística de los Cursos Internacionales de la Universidad de Salamanca; en el estudio realizado por Sandu (2014) en Rumanía, los centros de interés con mayor productividad son casi los mismos, aunque con distinto ordenamiento: el 05 ‘Alimentos y bebidas’, el 01 ‘Partes del cuerpo’ y el 10 ‘La ciudad’.

3.2.2. Producción de vocablos

El número total de unidades diferentes que presenta la muestra se eleva a 3742, lo que se traduce en una media de 220,11 vocablos por centro de interés. Este número supondría una media de 10,69 vocablos por informante. Sin embargo, Samper Hernández (2009: 130-131) rechaza rotundamente la utilización de este dato en términos de promedio, ya que los vocablos aportados por un informante no se van a corresponder de ningún modo con el resultado de la división del número total entre los sujetos de la muestra. En la siguiente tabla, se puede ver el total de palabras y vocablos y el rango que ocupa cada centro de interés.

C.I.	Total Vocablos	Rango	Total Palabras	Rango
01	136	11	4001	2
02	129	14	2318	13
03	126	15	2853	9
04	180	10	2565	11
05	256	6	3234	6
06	134	12	1883	16
07	230	8	2112	15
08	255	7	3462	5
09	133	13	1695	17
10	409	3	3909	3
11	422	1	3045	7
12	95	16	2626	10
13	265	5	2116	14
14	190	9	3635	4
15	276	4	2392	12
16	418	2	4508	1
17	88	17	2999	8
Totales	3742	-	49 353	-

Tabla 20. Producción de palabras y vocablos



Gráfico 1

Como se esperaba, en la mayoría de los centros de interés la productividad en cuanto a palabras y vocablos no es paralela. Estos datos confirman las conclusiones de otras investigaciones de disponibilidad léxica en español como lengua extranjera (*vid.* Carcedo González, 1998a: 214; 2000a: 94; Samper Hernández, 2002: 49; López González, 2009: 572; 2010: 6) y en español como lengua materna (*vid.* López Morales, 1999a: 41; Gómez Molina y Gómez Devís, 2004: 76-77). Según Carcedo González:

Como puede deducirse, la mayor o menor riqueza que alcanzan los totales de vocablos por centros de interés no se distribuye de la misma manera que lo hacen los recogidos para las respuestas en las áreas correspondientes. Así, cuando se observan los rangos alcanzados en los diferentes temas para unos y otros encontramos disparidades muy marcadas (2001: 59).

En este sentido, Prado Aragonés y Galloso Camacho concluyen diciendo que “dicha semejanza solo sería posible en el caso de que los participantes de las encuestas coincidieran abundantemente en la cantidad y la calidad de sus respuestas, cosa que no suele suceder” (2008a: 59).

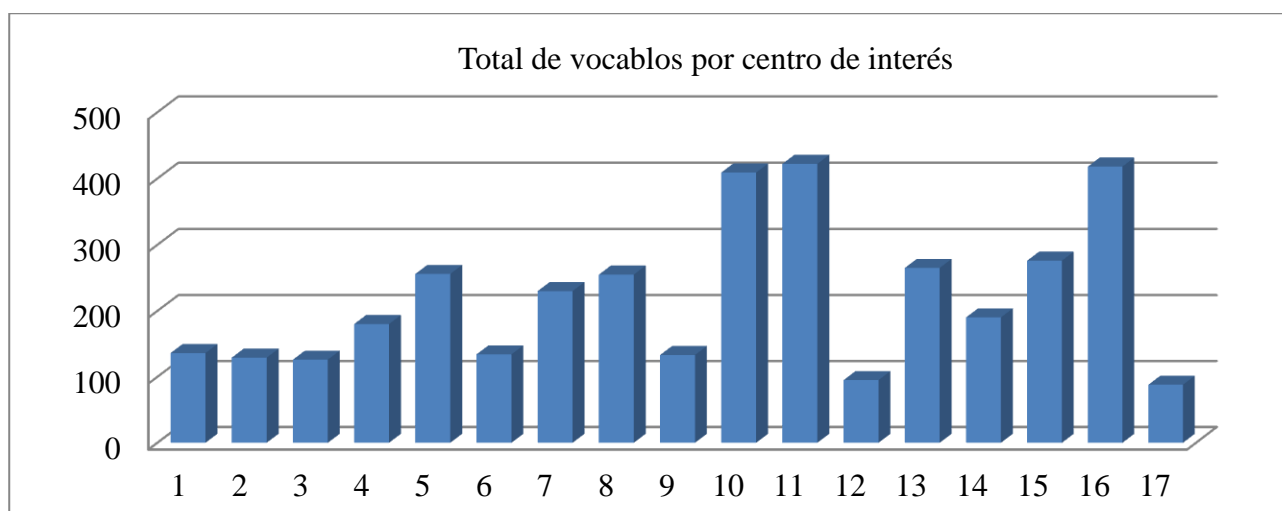
Los campos asociativos en los que más vocablos actualizan nuestros informantes son 11 ‘El campo’, 16 ‘Profesiones y oficios’, 10 ‘La ciudad’, 15 ‘Juegos y distracciones’ y 13 ‘Trabajos del campo y del jardín’; mientras que, al otro extremo de la tabla, con una escasa cantidad de unidades léxicas, se encuentran, en orden de mayor a menor pobreza léxica, 17 ‘Los colores’, 12 ‘Medios de transporte’, 03 ‘Partes de la casa (sin muebles)’, 02 ‘La ropa’ y 09 ‘Iluminación, calefacción y medios de airear un recinto’. Se trata de la misma distribución que recogen Samper Padilla, Bellón Fernández y Samper Hernández (2003: 63), de acuerdo con la media de vocablos en las investigaciones del Proyecto Panhispánico sobre Disponibilidad Léxica.

Subrayamos igualmente que se da alguna coincidencia en la productividad en lo tocante a palabras y vocablos: los centros de interés 05 ‘Alimentos y bebidas’ y 10 ‘La ciudad’ tienen el mismo rango en ambas columnas; con una diferencia de una posición relativa destacamos los centros 02 ‘La ropa’, 04 ‘Los muebles de la casa’ y 16 ‘Profesiones y oficios’. A una distancia de dos puestos se encuentra 08 ‘La escuela: muebles y materiales’. Sin embargo, como puede observarse, existe discrepancia entre rangos de palabras y vocablos en muchos de los centros de interés. Hay una diferencia de hasta nueve posiciones en los ámbitos temáticos 01 ‘Partes del cuerpo’, 13 ‘Trabajos del campo y del jardín’ y 17 ‘Los colores’. Esto significa que, a pesar de que en este último campo asociativo hay un número de respuestas totales bastante alto (2999 palabras), el número de vocablos es bastante menor (88) que en otros campos nocionales. Esto quiere decir que muchas palabras se repiten entre los informantes, esto es, que los sujetos encuestados conocen más o menos las mismas palabras en relación con este núcleo temático.

Asimismo, observamos que dos de los cinco campos léxicos más productivos en cuanto al número de palabras (16 ‘Profesiones y oficios’ y 10 ‘La ciudad’) también lo son en cuanto al número de unidades diferentes. Además, en dos de los cinco campos asociativos menos productivos en unidades léxicas (09 ‘Iluminación calefacción y medios de airear un recinto’ y 06 ‘Objetos colocados en la mesa para la comida’), los sujetos incorporan una cantidad muy escasa de vocablos.

Los centros de interés con más alto número de vocablos como 11 ‘El campo’, 10 ‘La ciudad’, 16 ‘Profesiones y oficios’, 13 ‘Trabajos del campo y del jardín’ y 15 ‘Juegos y distracciones’ tienen una perfecta correspondencia con los de muchas comunidades hispanicas. Lo mismo sucede con los centros de interés 17 ‘Los colores’, 12 ‘Medios de transporte’ y 09 ‘Iluminación, calefacción y medios de airear un recinto’ que han generado menos productividad (*vid.* Cruz Ventura, 2015: 94).

3.2.3. Densidad e índice de cohesión

El índice de cohesión (*vid.* Echeverría, 1991: 62) mide la coincidencia de las respuestas de los informantes y se obtiene al dividir la media de respuestas individuales por la cantidad de vocablos en cada campo asociativo. Los resultados conseguidos van a situarse siempre entre los valores 0 y 1. De esta forma, a mayor número de coincidencias, mayor índice de cohesión (centros de interés cerrados o compactos); si, por el contrario, el número de coincidencia es inferior, el índice de cohesión se acercará a 0 (campos asociativos abiertos o difusos).

Otro parámetro que se ha tenido en cuenta, aunque menos elaborado, es el conocido como densidad léxica, resultante de dividir el total de palabras en cada uno de los campos léxicos por el

número de vocablos correspondiente. En este sentido, se advierte una relación directa entre la densidad léxica y el número de participantes: a mayor cantidad de participantes mayor cantidad de palabras y por lo tanto mayor índice de densidad. Hernández Muñoz escribe con respecto a ambos parámetros lo siguiente:

El índice de cohesión y la densidad no están libres de la influencia de la variación en el número de informantes que participan en una determinada muestra, ya que el número de palabras diferentes, divisor en ambos casos, tiende a aumentar cuando asciende el número de sujetos, pero no de forma constante, sino solo hasta un determinado punto en el cual el crecimiento de la curva se estabiliza (2006: 311).

Como puede observarse en la tabla 21, con los resultados de nuestra muestra de Agadir, existe plena coincidencia entre los rangos alcanzados por la densidad y el índice de cohesión. Como se ve, las apreciaciones sobre los centros más o menos cohesionados serán igualmente aplicables a las que pudieran resultar de aplicar el criterio de la densidad léxica. El índice de cohesión medio es de 0,046, que equivale a un 15,97 de densidad léxica.

C.I.	P. Respuestas	Vocablos	Densidad	I.C.	Rango
01	11,43	136	29,42	0,084	2
02	6,62	129	17,97	0,051	6
03	8,15	126	22,64	0,065	4
04	7,32	180	14,25	0,041	7
05	9,24	256	12,63	0,036	10 ⁸⁸
06	5,38	134	14,05	0,040	8
07	6,03	230	9,18	0,026	14
08	9,88	255	13,57	0,039	9
09	4,84	133	12,74	0,036	11
10	11,16	409	9,56	0,027	13
11	8,70	422	7,22	0,021	17
12	7,50	95	27,64	0,079	3
13	6,04	265	7,98	0,023	16
14	10,38	190	19,13	0,055	5
15	6,83	276	8,67	0,025	15
16	12,88	418	10,78	0,031	12
17	8,56	88	34,08	0,097	1

Tabla 21. Densidad, índice de cohesión y rango por centros de interés

⁸⁸ En caso de empate, el rango 10 se lo damos al centro de interés 05 'Alimentos y bebidas' y el rango 11 al 09 'Iluminación, calefacción y medios de airear un recinto'. Es un procedimiento que hemos hecho solo por orden de los propios campos léxicos.



Gráfico 2

El mayor índice de cohesión corresponde a los centros de interés siguientes: 17 ‘Los colores’, 01 ‘Partes del cuerpo’, 12 ‘Medios de transporte’, 03 ‘Partes de la casa (sin muebles)’ y 14 ‘Los animales’. Por otro lado, los campos asociativos 13 ‘Trabajos del campo y del jardín’, 11 ‘El campo’, 15 ‘Juegos y distracciones’, 07 ‘La cocina y sus utensilios’ y 10 ‘La ciudad’ aparecen como los más difusos en cuanto a las posibilidades asociativas que ofrecen a los sujetos, pues sus índices de cohesión quedan por debajo del 0,03.

Como bien podemos observar, los ámbitos nocionales 01 ‘Partes del cuerpo’ y 17 ‘Los colores’ son, como sucede habitualmente, campos compactos (*vid.* Cruz Ventura, 2015: 98). Por otro lado, en el caso del centro de interés 13 ‘Trabajos del campo y del jardín’, a pesar de ser uno de los ámbitos temáticos menos productivos, los informantes no coinciden en sus respuestas debido a la cantidad de grupos léxicos constituidos por *verbo + complemento* del tipo *trillar flores, secar frutas, arar tierra, arrancar árboles, cosechar mies, cavar tierra, cultivar jardín, echar agua, limpiar suelo, sacar leche, prensar aceitunas*, etc. También el centro de interés 10 ‘La ciudad’ muestra esos valores bajos de cohesión y densidad léxica porque es muy productivo tanto en número de palabras como de vocablos (palabras diferentes), es decir, es un campo nocional que favorece las respuestas de los informantes y que está abierto a diversas asociaciones léxicas.

3.2.4. Valoración de los índices cuantitativos

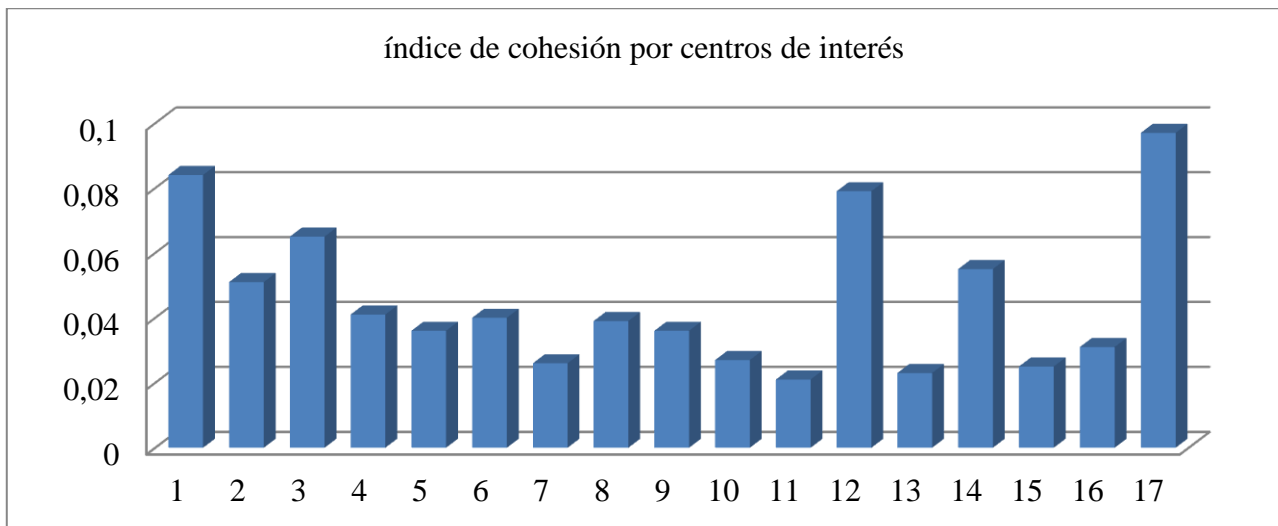
Como indicábamos anteriormente, los promedios de respuestas, el número de vocablos y el índice de cohesión son los tres valores cuantitativos más relevantes en cualquier investigación de disponibilidad léxica porque permiten a los investigadores explicar detenidamente los índices obtenidos en sus inventarios (*vid.* Bartol Hernández, 2001: 222-223).

En la tabla que viene a continuación, abordaremos escuetamente los datos que ofrecen estos tres indicadores:

C.I.	Índice de cohesión	P. Respuestas	Total vocablos
01	0,084	11,43	136
02	0,051	6,62	129
03	0,065	8,15	126
04	0,041	7,32	180
05	0,036	9,24	256
06	0,040	5,38	134
07	0,026	6,03	230
08	0,039	9,88	255
09	0,036	4,84	133
10	0,027	11,16	409
11	0,021	8,7	422
12	0,079	7,50	95
13	0,023	6,04	265
14	0,055	10,38	190
15	0,025	6,83	276
16	0,031	12,88	418
17	0,097	8,56	88

Tabla 22. Indicadores generales: índice de cohesión, promedio de respuestas y número total de vocablos

Si hemos tenido en cuenta que, para el total de la muestra marroquí, el valor del índice de cohesión medio es de 0,046, se pueden resaltar las siguientes apreciaciones:

- que los centros de interés más difusos (11 ‘El campo’, 16 ‘Profesiones y oficios’, 10 ‘La ciudad’) ofrecen un mayor número de unidades diferentes,

- que las áreas temáticas más compactas (17 ‘Los colores’, 01 ‘Partes del cuerpo’, 12 ‘Medios de transporte’) ofrecen un menor número de vocablos.

Así, pues, parece existir una relación inversa entre la cantidad de vocablos y el índice de cohesión, ya que los centros de interés que alcanzan los primeros puestos respecto al número de palabras diferentes suelen mostrar un índice de cohesión menor. Esto puede comprobarse, fácilmente, en la tabla 22, donde los centros de interés 11 ‘El campo’, 16 ‘Profesiones y oficios’, 10 ‘La ciudad’, 15 ‘Juegos y distracciones’, 13 ‘Trabajos del campo y del jardín’ y 07 ‘La cocina y sus utensilios’, por ejemplo, encabezan el *ranking* de vocablos y quedan en una posición rezagada en relación con el índice de cohesión en comparación con el resto de los centros de interés como 17 ‘Los colores’, 01 ‘Partes del cuerpo’, 12 ‘Medios de transporte’, etc.

Si observamos las similitudes entre la posición relativa que obtiene cada centro de interés según el promedio de respuestas y el número de vocablos, algunos campos léxicos coinciden en

cuanto a los rangos, como los campos asociativos 05 ‘Alimentos y bebidas’ y 10 ‘La ciudad’; mientras que otros centros lo han hecho con una diferencia de una posición por encima o por debajo, como los ámbitos temáticos 02 ‘La ropa’, 04 ‘Los muebles de la casa’ y 16 ‘Profesiones y oficios’. Sin embargo, se observan divergencias importantes, como la del centro de interés 17 ‘Los colores’, que queda en la octava posición con respecto al promedio de respuestas y, en cambio, ocupa el decimoséptimo rango con respecto al número de vocablos. Asimismo, encontramos que el centro de interés 09 ‘Iluminación, calefacción y medios de airear un recinto’ queda último en cuanto al promedio de respuestas y, en cambio, ocupa la decimotercera posición en unidades diferentes.

En algunos centros de interés, como el 01 ‘Partes del cuerpo’, se da una coincidencia total de los rangos según el promedio de respuestas e índice de cohesión. Aparte de este ejemplo, no se registra ninguna otra concomitancia en el resto de las áreas temáticas según estos parámetros. Por consiguiente, ha quedado corroborada en la disponibilidad léxica de los informantes marroquíes de nivel superior la existencia de una relación inversa entre el número de vocablos y el índice de cohesión de los centros de interés: a mayor índice de cohesión, menor número de vocablos y a menor índice de cohesión, mayor número de unidades diferentes (*vid.* Gómez Molina y Gómez Devís, 2004: 87).

La tabla 23 ofrece las cifras de tres valores distintos de nuestros resultados, con el fin de comprobar en qué medida las unidades léxicas totales obtenidas son compartidas por el conjunto de la muestra y no por unos pocos individuos. El primero de ellos nos informa sobre cuántas unidades léxicas de cada centro de interés alcanzan índices de disponibilidad superiores a 0,1; el segundo, cuántos del total de vocablos son evocados por el 25 % de los encuestados y el tercero, cuántos de estos lexemas suponen el 75 % de frecuencia acumulada en los listados.

C.I.	Nº de vocablos con I.D. superior a 0,1	Nº de vocablos mencionados por más del 25 % de los encuestados	Nº de vocablos con frecuencia acumulada del 75 %
01	19	13	17
02	11	6	17
03	10	7	9
04	11	8	20
05	17	9	34
06	11	6	12
07	13	5	29
08	16	12	22
09	7	6	12
10	16	8	53
11	12	7	55

12	13	11	9
13	11	3	31
14	14	10	26
15	10	5	42
16	16	9	52
17	11	11	7

Tabla 23. Vocablos por centros de interés con grado de disponibilidad superior a 0,1, número de vocablos compartidos por el 25 % de los informantes de la muestra y número de vocablos con frecuencia acumulada del 75 %

Como puede apreciarse, la mayor proporción de unidades léxicas con valores superiores a 0,1 corresponde al centro de interés 01 ‘Partes del cuerpo’ (19), seguido por 05 ‘Alimentos y bebidas’ (17) y 16 ‘Profesiones y oficios’, 10 ‘La ciudad’, 08 ‘La escuela: muebles y materiales’ (los tres con 16 unidades): el resto de los centros de interés alcanza proporciones inferiores a 16, destacando los muy bajos índices que se registran en 09 ‘Iluminación, calefacción y medios de airear un recinto’, donde solo siete unidades léxicas alcanzan valores por encima del 0,1. Muy cerca de este, despuntan por sus bajos índices de disponibilidad los centros de interés 03 ‘Partes de la casa (sin muebles)’, 15 ‘Juegos y distracciones’, 02 ‘La ropa’, 04 ‘Los muebles de la casa’, 06 ‘Objetos colocados en la mesa para la comida’, 13 ‘Trabajos del campo y del jardín’ y 17 ‘Los colores’ (los dos primeros con 10 unidades y el resto con 11 unidades, respectivamente).

Por otro lado, la mayor proporción de vocablos compartidos por el 25 % de los informantes de la muestra corresponde a los ámbitos temáticos 01 ‘Partes del cuerpo’ y 08 ‘La escuela: muebles y materiales’, con 13 y 12 unidades respectivamente, seguidos muy de cerca por los centros 10 ‘La ciudad’ y 17 ‘Los colores’ (los dos con 11 unidades). Los que arrojan valores más pobres son 13 ‘Trabajos del campo y del jardín’ (3), 15 ‘Juegos y distracciones’ (4), 07 ‘La cocina y sus utensilios’ (5), 06 ‘Objetos colocados en la mesa para la comida’, 02 ‘La ropa’ y 09 ‘Iluminación, calefacción y medios de airear un recinto’ (los tres con seis unidades). Es de advertir que la jerarquía de proporciones obtenida solo tiene en cuenta un determinado número de informantes (solo el 25 %) y focaliza muy pocas diferencias en comparación con el grado de cohesión que contempla la muestra en su totalidad.

El mayor número de vocablos con una frecuencia acumulada del 75 % corresponde a los centros de interés 11 ‘El campo’ (58), 10 ‘La ciudad’ (55), 16 ‘Profesiones y oficios’ (53), 15 ‘Juegos y distracciones’ (43) y 05 ‘Alimentos y bebidas’ (34). En cambio, los ámbitos temáticos que arrojan un menor número de unidades léxicas son los siguientes: 17 ‘Los colores’ (7), 12 ‘Medios de transporte’ (9), 03 ‘Partes de la casa (sin muebles)’ (9), 06 ‘Objetos colocados en la mesa para la comida’ (12) y 09 ‘Iluminación, calefacción y medios de airear un recinto’ (12).

3. 3. Estudio comparativo con otros trabajos realizados con aprendientes de E/LE

Resulta de gran importancia para este estudio comparar nuestros datos con los obtenidos en otras comunidades a partir de las respuestas de aprendices que estudian español como lengua extranjera en situación de inmersión o en sus países de origen. Hemos tomado en consideración algunas investigaciones que respetan las pautas metodológicas establecidas por el Proyecto Panhispánico de Disponibilidad Léxica (tipo de encuesta, centros de interés⁸⁹, sistema de listas abiertas, tiempo de respuesta limitado –dos minutos–, criterios de edición, etc., con la excepción de la diferencia numérica de las muestras), aspectos que hemos considerado de gran importancia para la validez y viabilidad de los datos cotejados.

Los informantes son, como hemos dicho, aprendientes de español en inmersión lingüística (Samper Hernández, 2002) o fuera del ámbito hispánico, en Finlandia (Carcedo González, 2000a), Polonia (López González, 2010) y Rumanía (Sandu, 2014). En Marruecos la recogida de los datos fue realizada a 350 estudiantes de E/LE; en Salamanca se recopiló el material lingüístico de 45 estudiantes de E/LE de diferentes nacionalidades; en Finlandia de 350; en Polonia de 241 y en Rumanía de 280. Con ello queremos ver si algunos factores como la lengua materna influyen de manera u otra en la disponibilidad léxica de los conjuntos cotejados.

Como puede observarse, hemos comparado nuestros resultados, por un lado, con hablantes no nativos que aprenden español como lengua extranjera en su país natal y cuya lengua materna es de origen indoeuropeo: una lengua eslava (polaco) y una lengua románica (rumano). Por otro lado, la muestra finlandesa tiene como lengua un idioma de origen no indoeuropeo: el finés. En este último grupo, constituido por 350 alumnos, se ha de señalar que entre ellos también se encuentran 26 estudiantes que tienen el sueco como lengua materna, una lengua de origen indoeuropeo, pero cuya presencia incide muy poco en la disponibilidad léxica de esta muestra⁹⁰. Por último, Samper Hernández (2002) cuenta, en su estudio de Salamanca, con 45 informantes con lenguas maternas diferentes (inglés, italiano, japonés y otros).

De los estudios mencionados anteriormente se desprende una característica peculiar que los diferencia, aparte de la lengua materna y pertenecer a culturas diferentes: unos parten de muestras formadas por alumnos preuniversitarios (López González, 2010; Sandu, 2014), otros lo han hecho

⁸⁹ Tanto el estudio de Rumanía como el nuestro incorporan *Los colores* a los 16 campos asociativos tradicionales e incluso añaden el segmento *‘medios de airear un recinto’* al centro de interés 09 como el equipo grancañario de disponibilidad léxica.

⁹⁰ Carcedo González indica que “el pequeño porcentaje de la población finlandesa –en torno al 5 %– que tiene el sueco como lengua materna hace prácticamente imposible recoger un *corpus* en el que esas variantes alcancen valores que garanticen una comparabilidad plena” (2000a: 109).

con aprendientes preuniversitarios y universitarios (Carcedo González, 2000a) y por último, el trabajo de Salamanca (Samper Hernández, 2002) y el nuestro, ambos formados solamente por estudiantes universitarios. Seguimos el mismo objetivo propuesto por Samper Hernández y consideramos igualmente que “esta comparación podría resultar de gran provecho para el conocimiento del aprendizaje/adquisición del español como lengua extranjera y puede abrir una vía de investigación que podremos desarrollar en un futuro” (2002: 17).

3.3.1. Producción de palabras

En la tabla 24 comparamos el promedio de respuestas por informante en cada campo asociativo de los trabajos cotejados. En el gráfico de barras que incluimos a continuación, se ven claramente las medias en su totalidad.

C.I.	Marruecos	Salamanca	Polonia	Rumanía	Finlandia
01	11,43	16,3	15,52	14,71	8,19
02	6,62	11,7	12,01	9,4	6,71
03	8,15	10,1	9,74	6,57	5,56
04	7,32	8,06	10,07	7,91	4,62
05	9,24	20,4	19,98	14,77	12,95
06	5,38	7,33	5,91	5,26	3,84
07	6,03	7,86	8,14	6,73	1,79
08	9,88	11,3	12,91	10,76	4,15
09	4,84	5,28	6,51	3,74	2,4
10	11,16	17,8	19,1	14,23	8,16
11	8,7	11,1	13,16	11,16	5,71
12	7,50	11,6	10,9	8,74	6,25
13	6,04	3,95	3,82	3,08	0,92
14	10,38	14	16,4	13,9	8,07
15	6,83	11,1	13,26	8,26	6,23
16	12,88	12,7	15,39	10,59	6,82
17	8,56	-	-	9,4	-
Medias	8,3	11,28	12,05	9,36	5,77

Tabla 24. Promedio de respuestas por informante en distintos trabajos con estudiantes de español como lengua extranjera



Gráfico 3

A primera vista, lo que más llama nuestra atención son los resultados del trabajo hecho en Polonia que, efectivamente, pueden reflejar el buen nivel de la enseñanza/aprendizaje que siguen los alumnos de este país. Cabe mencionar que los sujetos de esta muestra sobrepasan a los informantes que aprenden el español en contexto de inmersión, los salmantinos (0,77 de diferencia). También hay que subrayar, en este sentido, que los aprendientes marroquíes de nivel superior han incorporado una media de 3,75 respuestas menos que la muestra de los polacos. Otra observación llamativa en este proceso comparativo es que los alumnos preuniversitarios rumanos, con edades que oscilarían entre 12, 15 y 18 años, llegan a superar en más de una palabra (1,06) a los estudiantes marroquíes de nivel universitario, cuya especialización es la filología hispánica con diferentes asignaturas de español.

En el caso de Finlandia, la escasa producción léxica de sus informantes se debe, sin lugar a dudas, a que los alumnos de enseñanza media de este país tienen el español como asignatura optativa con 200 horas de estudios en un período de tres años. Si analizamos la media de palabras que recogen los estudiantes que conforman la muestra de Carcedo González, nos damos cuenta de que los 50 universitarios aportan una media de 10,13. Por tanto, si cotejáramos este dato y no el del conjunto de la muestra finlandesa (5,77), este grupo se situaría en la tercera posición por encima de los rumanos y de los estudiantes marroquíes de enseñanza superior.

En cuanto al centro de interés 17 ‘Los colores’, estudiado solo en las investigaciones de Marruecos y Rumanía, podemos observar en la tabla 24 que los marroquíes y los rumanos ofrecen

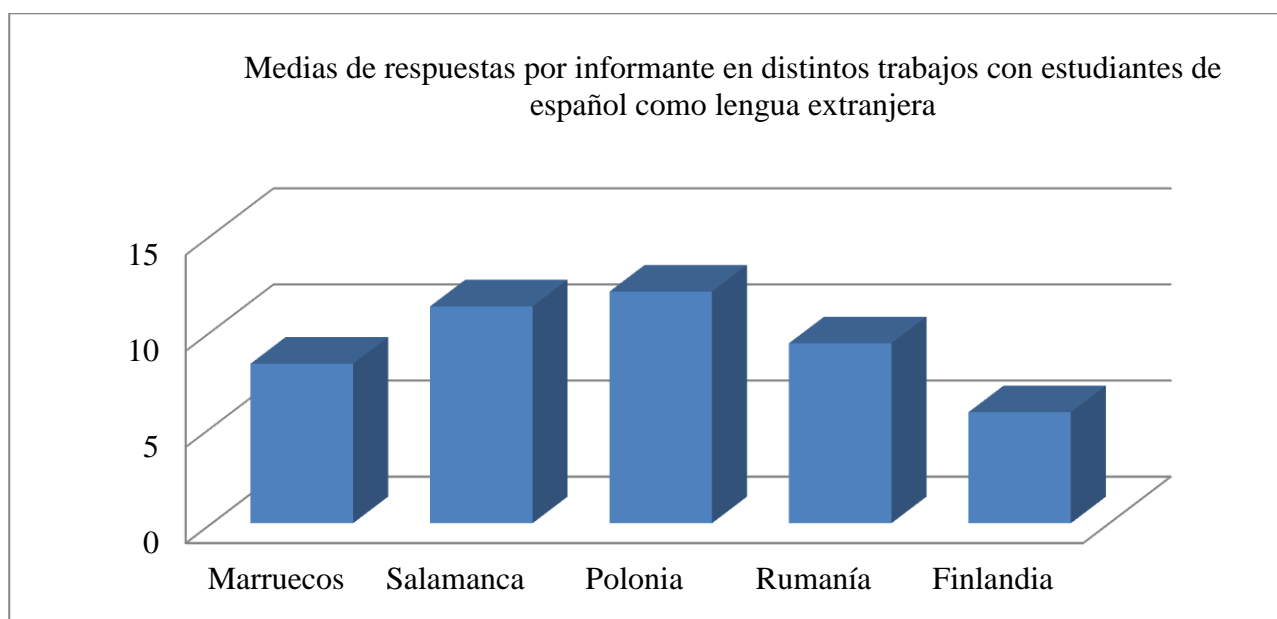
promedios de respuestas muy parecidos y que los estudiantes marroquíes se alejan en menos de una palabra (0,84) del grupo de contraste.

Además de estas diferencias cuantitativas en cuanto a la producción de palabras registradas entre los grupos contrastados, intentamos averiguar si se da un paralelismo en la posición relativa ocupada por las distintas áreas temáticas según las unidades léxicas disponibles.

C.I.	Marruecos	Salamanca	Polonia	Rumanía	Finlandia
01	2	3	4	2	2
02	13	6	9	8	6
03	9	11	12	14	10
04	11	12	11	12	11
05	6	1	1	1	1
06	16	14	15	15	13
07	15	13	13	13	15
08	5	8	8	6	12
09	17	15	14	16	14
10	3	2	2	3	3
11	7	9	7	5	9
12	10	7	10	10	7
13	14	16	16	17	16
14	4	4	3	4	4
15	12	10	6	11	8
16	1	5	5	7	5
17	8	-	-	9	-

Tabla 25. Rangos de los centros de interés según promedios de respuestas en algunos trabajos de disponibilidad léxica de español como lengua extranjera

Si observamos la tabla 25 en cuanto a los primeros rangos, podemos ver que los cinco estudios realizados con aprendientes de español como lengua extranjera en contexto de inmersión o en su país de origen sitúan los campos asociativos 05 ‘Alimentos y bebidas’, 10 ‘La ciudad’, 01 ‘Partes del cuerpo’ y 14 ‘Los animales’ entre las áreas temáticas más productivas.

Estos resultados coinciden en los distintos estudios de disponibilidad léxica realizados con hispanohablantes nativos (*vid.*, por ejemplo, Samper Padilla y Hernández Cabrera, 1997; Carcedo González, 2001; Samper Hernández, 2009; Bellón Fernández, 2011 y Cruz Ventura, 2015). Por ello, Samper Hernández habla al respecto de “la condición universal de la productividad de los centros de interés señalados, cuya mayor o menor efectividad en lo concerniente al número de respuestas por parte de los encuestados coincide –en mayor o menor grado– en los estudios sobre disponibilidad léxica. Se trata de una característica que no se ve afectada en principio ni por la edad ni por el nivel educativo de los sujetos” (2009: 130). El centro de interés 05 ‘Alimentos y bebidas’ ocupa la primera posición en cuatro investigaciones (Salamanca, Polonia, Rumanía y Finlandia),

mientras que en Marruecos está relegado al sexto rango. La distancia que observábamos en cuanto al promedio de respuestas de este centro de interés entre los informantes polacos y los marroquíes (de más de 10,74 palabras) nos hacía prever esta situación.

También observamos que nuestra muestra sitúa al centro de interés 16 ‘Profesiones y oficios’ en la primera posición frente a los salmantinos, los polacos y los finlandeses, que lo relegan al quinto rango, mientras que los sujetos rumanos lo recogen en la séptima posición. Si comentamos los centros de interés menos productivos en cuanto al número de respuestas, vamos a encontrar una relativa coincidencia entre las cinco muestras en 13 ‘Trabajos del campo y del jardín’, 09 ‘Iluminación, calefacción y medios de airear un recinto’, 06 ‘Objetos colocados en la mesa para la comida’ y 04 ‘Los muebles de la casa’. Además, observamos ciertas convergencias entre los sujetos salmantinos, polacos y rumanos que otorgan el decimotercer puesto al centro de interés 07 ‘La cocina y sus utensilios’, mientras que este ámbito se pospone al decimoquinto lugar entre los marroquíes y finlandeses.

De la misma forma detectamos ciertas divergencias relevantes: mientras que los finlandeses otorgan el sexto lugar al centro de interés 02 ‘La ropa’, los marroquíes lo relegan al decimotercer lugar. Por el contrario, el ámbito temático 08 ‘La escuela: muebles y materiales’ ocupa el duodécimo lugar entre los alumnos finlandeses, mientras que en los marroquíes ocupa la quinta posición relativa.

3.3.2. Producción de vocablos

En este apartado, queremos ver si los cinco grupos cotejados presentan similitudes en cuanto al número de unidades diferentes. Dadas las disparidades registradas entre los conjuntos analizados, se comparan los rangos que ofrecen los centros de interés.

C.I.	Marruecos	Salamanca	Polonia	Rumanía	Finlandia
01	11	14	14	7	7
02	14	15	13	8	8
03	15	11	15	12	10
04	10	13	12	13	15
05	6	1	5	5	1
06	12	16	16	16	16
07	8	10	11	11	13
08	7	6	6	6	9
09	13	12	10	15	11
10	3	2	1	1	2
11	1	4	3	3	3
12	16	9	9	14	12
13	5	8	7	9	14

14	9	7	8	10	6
15	4	5	2	4	5
16	2	3	4	2	4
17	17	-	-	17	-

Tabla 26. Rangos de los centros de interés según número de vocablos en algunos trabajos de disponibilidad léxica de español como lengua extranjera

Tal como se desprende de la tabla 26, hay una coincidencia entre los cinco campos asociativos que recogen más vocablos. Los ámbitos temáticos 11 ‘El campo’, 10 ‘La ciudad’, 05 ‘Alimentos y bebidas’, 16 ‘Profesiones y oficios’ y 15 ‘Juegos y distracciones’ se encuentran entre los más productivos en todas las investigaciones que se comparan, aunque con rangos diferentes. Por el contrario, los campos léxicos que menos vocablos recogen son, por este orden, 17 ‘Los colores’ y 06 ‘Objetos colocados en la mesa para la comida’.

A modo de ejemplo, el centro 11 ‘El campo’ encabeza la lista de los informantes marroquíes, mientras que ocupa la tercera posición en Polonia, Rumanía, Finlandia, y la cuarta en Salamanca. También tenemos el ejemplo del campo léxico 10 ‘La ciudad’, donde se invierten parcialmente los lugares, ocupando la primera posición en Polonia y Rumanía, el segundo lugar en Salamanca y Finlandia y el tercero en Marruecos.

Resulta importante, en este sentido, observar cómo un centro de interés tan productivo en cuanto al número de respuestas, como el 01 ‘Partes del cuerpo’, desciende a puestos retrasados en cuanto al número de unidades diferentes. Si en los casos de Finlandia y Rumanía ocupa la séptima posición, vemos que la diferencia se vuelve más acusada en nuestro trabajo, en el que ocupa la undécima posición, y aún más en los estudios de Salamanca y Polonia, donde queda relegado al rango decimocuarto.

Otro tanto podemos comprobar en 14 ‘Los animales’, que se sitúa en los primeros puestos según el número de palabras en los cinco trabajos cotejados y que ahora desciende al sexto lugar en Finlandia, al séptimo en Salamanca, al octavo en Polonia, al noveno en Marruecos y al décimo en Rumanía según el número de vocablos. Se ha confirmado que la riqueza léxica de unidades diferentes no corresponde con la productividad de palabras, es decir, como han afirmado Gómez Molina y Gómez Devís, “no se cumple la máxima: a mayor número de respuestas, mayor número de palabras diferentes” (2004: 77). Esto no se da en absoluto cuando analizamos los centros de interés menos productivos en cuanto al número de vocablos: el 06 ‘Objetos colocados en la mesa para la comida’, que ocupaba posiciones rezagadas en el número de respuestas totales, coincide en cuatro muestras (Salamanca, Finlandia, Rumanía y Polonia) ocupando la decimosexta posición, mientras que en Marruecos aparece en el duodécimo lugar.

3.3.3. Índice de cohesión

Una vez analizados nuestros datos, es imprescindible descubrir si la naturaleza ‘cerrada/abierta’ de los distintos centros de interés coincide con los otros trabajos realizados con extranjeros. Como se ha dicho anteriormente, este cómputo se ve afectado por el número de sujetos, de tal forma que una muestra numerosa obtendrá unos índices de cohesión más bajos. Como subraya Samper Hernández, “el grado de cohesión depende, en gran medida, del número de individuos que conformen la muestra: cuanto mayor sea este, mayor será la probabilidad de que el índice sea inferior” (2009: 197). Por tanto, hemos intentado estudiar la posición relativa ocupada por los diferentes campos asociativos según este parámetro:

C.I.	Marruecos	Salamanca	Polonia	Rumanía	Finlandia
01	2	1	1	3	3
02	6	2	3	8	5
03	4	4	2	9	6
04	7	7	5	5	4
05	10	9	6	7	8
06	8	6	7	6	1
07	14	11	9	10	15
08	9	8	10	11	9
09	11	14	13	13	13
10	13	10	11	12	10
11	17	13	14	14	14
12	3	5	8	4	2
13	16	16	16	17	16
14	5	3	4	2	7
15	15	12	15	16	12
16	12	15	12	15	11
17	1	-	-	1	-

Tabla 27. Rango según el índice de cohesión en los trabajos realizados con los aprendientes extranjeros

Como puede observarse en la tabla 27, el centro de interés 17 ‘Los colores’ es el ámbito nocional más cerrado en las dos investigaciones que lo contemplan (Marruecos y Rumanía): ocupa la primera posición relativa. En estas y en el resto de las comunidades destacan también por encima los ámbitos siguientes: 01 ‘Partes del cuerpo’, 12 ‘Medios de transporte’, 14 ‘Los animales’, 03 ‘Partes de la casa (sin muebles)’, 04 ‘Los muebles de la casa’ y 02 ‘La ropa’.

Entre las áreas temáticas abiertas, tenemos el campo nocional 13 ‘Trabajos del campo y del jardín’ con amplias coincidencias en todos los grupos contemplados, ocupando la última posición en Rumanía y la decimosexta en Salamanca, Polonia, Finlandia y Marruecos. Los centros de interés

15 ‘Juegos y distracciones’ y 11 ‘El campo’ ocupan, asimismo, rangos próximos, siempre entre los campos asociativos más difusos.

Otro rasgo destacable de la comparación efectuada entre las distintas comunidades de habla es la semejanza en las posiciones obtenidas en algunos ámbitos temáticos; en este sentido, llaman nuestra atención los rangos obtenidos por 09 ‘Iluminación, calefacción y medios de airear un recinto’, que presenta unos índices relativos muy similares en todas las zonas (entre los lugares 13 y 14), excepto en Marruecos, donde alcanza la undécima posición.

3.4. Incidencia de las variables sociales

En este apartado vamos a abordar el análisis de las cinco variables sociales (‘sexo’, ‘lengua materna’, ‘nivel sociocultural’, ‘curso académico’ y ‘conocimiento de otra(s) lengua(s)’), tanto en la producción de palabras y vocablos como en el índice de cohesión con el fin de observar de qué manera influyen en el léxico disponible de los informantes marroquíes.

Como puede observarse, las variables que hemos tenido en cuenta difieren de las del proyecto panhispánico, ya que se trata de una investigación que tiene como sujetos a hablantes de español como lengua extranjera y no materna, y de una muestra homogénea de nacionalidad marroquí con el árabe o el tamazight como lenguas maternas.

3.4.1. La variable ‘sexo’

Según vimos en el apartado 2.2.1.2., existe un desequilibrio notable, o sea, una distribución asimétrica entre el número de hombres (37 %) y el de mujeres (63 %), siendo 131 los primeros y 219 las segundas, lo que contribuye, sin lugar a dudas, a que los índices absolutos femeninos sean superiores. Esta mayor presencia femenina es un reflejo de la realidad de las aulas marroquíes tanto en la enseñanza media (niveles básico e intermedio) como en la universitaria, en la que el número de alumnas va aumentando cada vez más.

Según los estudios previos, el condicionante ‘sexo’ es una de las variables más investigadas en los estudios de disponibilidad léxica; para unos, es un factor que no revela grandes diferencias y, para otros, constituye un parámetro de gran importancia en el estudio de la productividad léxica⁹¹.

⁹¹ No existe unanimidad en la incidencia del factor ‘sexo’ en la disponibilidad léxica. Pues, salvo excepciones generalmente limitadas a ciertos centros de interés, en la mayoría de los trabajos no se observan diferencias significativas entre las respuestas aportadas por hombres y mujeres. Los autores siguientes no registran gran influencia de este factor sociológico: Carcedo González (2001: 65) en Asturias; Ávila Muñoz (2006: 115) en Málaga; Lagüens Gracia (2008: 114) en Aragón; Trigo Ibáñez y González Martínez (2011: 39) en Sevilla y Fernández Juncal (2013: 61) en Cantabria; pero, por otra parte, reconocen influencia de este condicionante a favor de las mujeres: Alba Ovalle

Según Gómez Molina (2006), ciertos estudios ponen de relieve que es la intersección del sexo con otros factores sociales como la edad y el nivel sociocultural lo que explica mejor las diferencias en dicho comportamiento lingüístico. Lo que parece generalizado en la mayoría de los trabajos de esta índole tanto con informantes hispanohablantes como con aprendientes de español como lengua extranjera es que se observa una proporción mayor de mujeres⁹² que de hombres en las muestras.

3.4.1.1. Producción de palabras

Los hombres incorporan un total de 18 829 palabras, 143,73 por sujeto, y las mujeres 30 573, lo que da como resultado 139,60 palabras por informante.

C.I.	1. Hombres			2. Mujeres		
	Palabras	Promedio	Rango	Palabras	Promedio	Rango
01	1575	12,02	2	2440	11,14	2
02	893	6,81	13	1428	6,52	12
03	1091	8,32	9	1781	8,13	9
04	948	7,23	12	1709	7,80	10
05	1216	9,28	6	2020	9,22	6
06	703	5,36	16	1096	5	16
07	757	5,77	15	1355	6,18	14
08	1284	9,80	5	2179	9,94	5
09	644	4,91	17	1052	4,80	17
10	1503	11,47	3	2406	10,98	3
11	1172	8,94	7	1873	8,55	8
12	1096	8,36	8	1530	6,98	11
13	818	6,24	14	1298	5,92	15
14	1354	10,33	4	2281	10,41	4
15	1010	7,70	11	1382	6,31	13
16	1700	12,97	1	2810	12,83	1
17	1065	8,12	10	1933	8,82	7
Totales	18 829	143,63	-	30 573	139,53	-
Medias	-	8,44	-	-	8,20	-

Tabla 28. Palabras, promedio de respuestas y rango según la variable 'sexo'

(1995: 23) en la República Dominicana; Samper Padilla y Hernández Cabrera (1997: 234) en Las Palmas de Gran Canaria; Bartol Hernández (2004: 38) en Soria; Ayora Esteban (2006: 93) en Ceuta; Fernández Smith *et al.* (2008: 71) en Melilla; López Meirama (2008: 112) en Galicia; Pastor Milán y Sánchez García (2008: 36) en Granada; Prado Aragonés y Galloso Camacho (2008b: 589) en Huelva. No obstante, en las investigaciones de Galloso Camacho (2003: 92) en Ávila, Zamora y Salamanca; García Megía (2003: 427) en Almería; Samper Hernández (2009: 195) en Gran Canaria y Bellón Fernández (2011: 118) en Córdoba, la ventaja se muestra a favor de los hombres.

⁹² No obstante, encontramos casos como los trabajos de Pérez Serrano (2009), González Fernández (2013) y Pacheco Carpio *et al.* (2017) que muestran la situación contraria, es decir, son los varones los que sobresalen.



Gráfico 4

Si fijamos nuestra atención en los totales de ambos sexos, el número de palabras incorporadas por las mujeres es muy superior al de los hombres; pero la cuantificación de los datos debe atender al promedio de respuestas, índice que realmente elimina el desequilibrio entre las submuestras. Como en la muestra global, la mayor productividad léxica en los dos grupos cotejados corresponde a los centros de interés 16 ‘Profesiones y oficios’, 01 ‘Partes del cuerpo’, 10 ‘La ciudad’, 14 ‘Los animales’ y 08 ‘La escuela: muebles y materiales’; mientras que la menor productividad corresponde a 09 ‘Iluminación, calefacción y medios de airear un recinto’, 06 ‘Objetos colocados en la mesa para la comida’, 07 ‘La cocina y sus utensilios’, 13 ‘Trabajos del campo y del jardín’ y 02 ‘La ropa’. El resto de las áreas temáticas se encuentra entre los campos de productividad media.

En cuanto a los rangos, podemos decir que indican un comportamiento similar (puesto arriba o abajo) entre ambos grupos de contraste en los diferentes centros de interés, excepto en los campos léxicos 17 ‘Los colores’, 15 ‘Juegos y distracciones’, 12 ‘Medios de transporte’ y 04 ‘Los muebles de la casa’, donde la diferencia es de dos posiciones (04 ‘Los muebles de la casa’, 15 ‘Juegos y distracciones’) y de tres puntos (12 ‘Medios de transporte’, 17 ‘Los colores’), a favor de uno u otro género. Por otro lado, nueve centros de interés obtienen la misma posición relativa en ambos sexos. Se trata de los ámbitos temáticos siguientes: 01 ‘Partes del cuerpo’, 03 ‘Partes de la casa (sin muebles)’, 05 ‘Alimentos y bebidas’, 06 ‘Objetos colocados en la mesa para la comida’, 08 ‘La escuela: muebles y materiales’, 09 ‘Iluminación, calefacción y medios de airear un recinto’, 10 ‘La ciudad’, 14 ‘Los animales’ y 16 ‘Profesiones y oficios’.

El promedio de respuestas por sujeto en función de cada uno de los centros de interés corrobora que la riqueza léxica es cuantitativamente superior en los hombres (aunque las diferencias en el promedio de palabras por informante no son altas, sí aparecen diferencias asociadas a ciertos centros de interés, las cuales están en relación con el sexo de los encuestados). A partir del promedio de respuestas globales de ambos grupos, se constata que el sexo masculino supera al femenino con una diferencia de 0,24 puntos. Tales cifras muestran la ventaja de los hombres en doce de los diecisiete centros de interés con una diferencia de menos de un punto; excepto en dos campos léxicos, 12 ‘Medios de transporte’ y 15 ‘Juegos y distracciones’, donde se registra más de un punto: 1,38 y 1,39, respectivamente. Además, en los cinco campos nocionales restantes, que están a favor de las mujeres, las diferencias son visiblemente menores y nunca llegan al punto de promedio (la máxima divergencia es de 0,7 en el centro 17 ‘Los colores’).

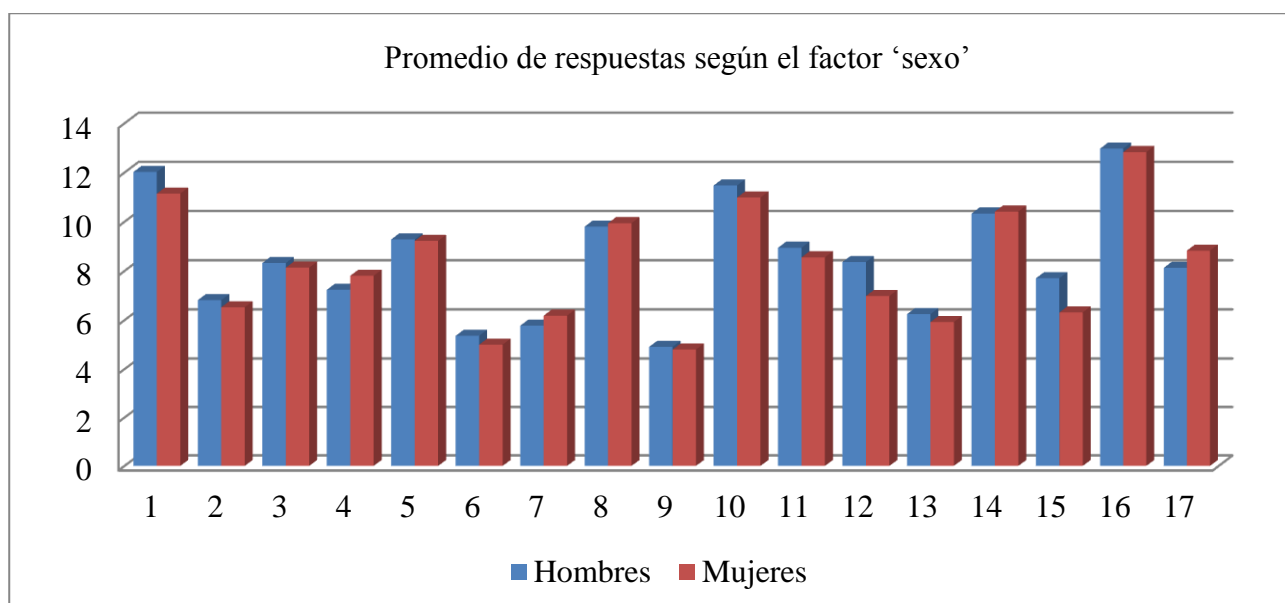
Aunque queda, en parte, comprobada la hipótesis de nuestro trabajo, no puede decirse que las cifras conseguidas por la variable ‘sexo’ sean demasiado relevantes. De esta manera, habrá que esperar al análisis cualitativo para sacar conclusiones importantes respecto a este factor social. Como puede observarse, en nuestra investigación, los hombres superan a las mujeres en los campos asociativos 09 ‘Iluminación, calefacción y medios de airear un recinto’, 11 ‘El campo’, 12 ‘Medios de transporte’, 15 ‘Juegos y distracciones’ (*vid.*, en este mismo sentido, Samper Padilla y Hernández Cabrera, 1997; Galloso Camacho en Ávila, 2003) y en los centros de interés 01 ‘Partes del cuerpo’, 03 ‘La casa: muebles y materiales’, 06 ‘Objetos colocados en la mesa para la comida’, 10 ‘La ciudad’, 13 ‘Trabajos del campo y del jardín’ y 16 ‘Profesiones y oficios’ (*vid.* Galloso Camacho en Salamanca y Zamora, 2003). Algunos de los centros de interés en los que tradicionalmente sobresalen las mujeres, como el 05 ‘Alimentos y bebidas’ y el 02 ‘La ropa’ muestran, en nuestro caso, una ligera superioridad de los hombres.

Por el contrario, las mujeres marroquíes aventajan a los hombres con menos de un punto de diferencia (0,70) en 17 ‘Los colores’ y aun por debajo de este promedio (0,57 y 0,41, respectivamente) en 04 ‘Los muebles de la casa’ y 07 ‘La cocina y sus utensilios’. Nuestros datos coinciden –a pesar de las mínimas diferencias entre ambos grupos– con los de otros estudios del mundo hispánico (Samper Padilla y Hernández Cabrera, 1997; González Martínez, 2002; Bellón Fernández, 2011; Cruz Ventura, 2015), donde las mujeres tradicionalmente aventajan a los hombres en aquellos centros relacionados con los roles femeninos como el 04 ‘Los muebles de la casa’, el 07 ‘La cocina y sus utensilios’ y el 17 ‘Los colores’.

3.4.1.2. Producción de vocablos

Nuestro trabajo no parte de una muestra homogénea en cuanto a la representación de hombres y mujeres, por lo que no puede llevarse una comparación del número de vocablos porque hay que tener en cuenta, como bien afirma Bartol Hernández, que el número de vocablos viene condicionado “en circunstancias normales, por el número de informantes (a mayor número de informantes, mayor número de vocablos, aunque no en la misma proporción que el número de palabras)” (2004: 46).

En la tabla siguiente exponemos el número total de vocablos y el rango que ocupa cada centro de interés.

C.I.	1. Hombres		2. Mujeres	
	Nº de vocablos	Rango	Nº de vocablos	Rango
01	95	11	106	11
02	87	14	105	12
03	74	15	92	15
04	122	10	134	10
05	164	6	191	5
06	89	12	99	13
07	133	8	179	8
08	165	5	183	7
09	88	13	94	14
10	256	3	311	2
11	262	1	300	3
12	72	16	62	16
13	147	7	185	6
14	130	9	155	9
15	182	4	198	4
16	261	2	314	1
17	57	17	58	17
Totales	2384	-	2676	-

Tabla 29. Número de vocablos y rango por centro de interés según la variable ‘sexo’



Gráfico 5

No es de extrañar que el número de los vocablos sea mayor entre las mujeres, ya que el total de encuestadas en este caso también lo es; no obstante, algunos centros de interés descuellan por su preponderancia en unidades diferentes por parte de nuestras informantes, como es el caso de los campos léxicos 11 ‘El campo’ (38 vocablos), 10 ‘La ciudad’ (55 vocablos más) y 16 ‘Profesiones y oficios’ (53 más). En otros trabajos de disponibilidad léxica (*cfr.*, por ejemplo, Ayora Esteban, 2006; Lagüens Gracia, 2008; Trigo Ibáñez y González Martínez, 2011; Cruz Ventura, 2015, entre otros), las mujeres despuntan en los mismos centros de interés en cuanto a la mayor riqueza léxica.

Como puede observarse en la tabla 29, no hay grandes diferencias entre hombres y mujeres en cuanto al número de unidades diferentes que aportan en cada centro de interés. A pesar de que son mayoría en número, las mujeres proporcionan solo 292 vocablos más que los hombres. Estos producen diez lexías de más en el campo léxico 12 ‘Medios de transporte’, mientras que las mujeres muestran su supremacía en el resto de los centros de interés, a excepción de 17 ‘Los colores’, donde los informantes de ambos sexos presentan un número prácticamente igual de vocablos (1 más a favor de las mujeres).

Con respecto a los rangos, se encuentran coincidencias en ambos sexos en el centro 17 ‘Los colores’, que ocupa la última posición relativa en cada grupo, el 12 ‘Medios de transporte’, el 03 ‘Partes de la casa (sin muebles)’ y el 01 ‘Partes del cuerpo’. Las mayores divergencias las encontramos en los centros 02 ‘La ropa’, que se sitúa dos posiciones por delante en las mujeres que en los hombres, y 11 ‘El campo’, que aparece también dos posiciones más adelantado pero en la relación masculina. Además, los hombres también aparecen dos posiciones por delante en 08 ‘La

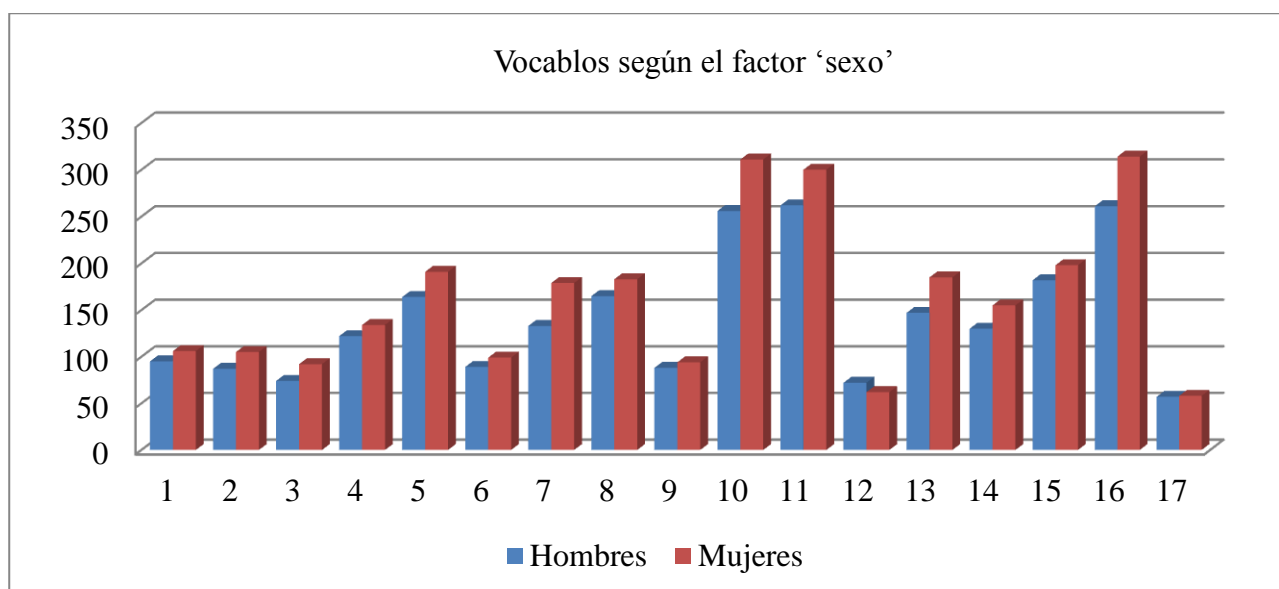
escuela: muebles y materiales’. Con menor distancia se encuentran los centros 05 ‘Alimentos y bebidas’, 06 ‘Objetos colocados en la mesa para la comida’, 09 ‘Iluminación, calefacción y medios de airear un recinto’, 10 ‘La ciudad’, 13 ‘Trabajos del campo y del jardín’ y 16 ‘Profesiones y oficios’, con un punto arriba o abajo de diferencia en ambos grupos.

3.4.1.3. Índice de cohesión

Como es sabido, un mayor número de individuos implica la probabilidad de que el grado de cohesión sea inferior. Como se señala en Samper Hernández, “se da una relación inversamente proporcional entre la cantidad de sujetos encuestados y el índice de cohesión: cuanto mayor sea esa cantidad, más difusión se encontrará en cada centro de interés” (2009: 142). Esto es lo que refleja de manera clara la tabla que sigue, donde vemos que las mujeres obtienen un índice más bajo precisamente por superar numéricamente a los hombres.

C.I.	1. Hombres		2. Mujeres	
	Índice de cohesión	Rango	Índice de cohesión	Rango
01	0,126	2	0,105	3
02	0,078	6	0,062	6
03	0,112	4	0,088	4
04	0,059	9	0,058	7
05	0,056	10	0,048	11
06	0,060	7	0,05	10
07	0,043	14	0,034	14
08	0,059	8	0,054	8
09	0,055	11	0,051	9
10	0,044	13	0,035	13
11	0,034	17	0,028	17
12	0,116	3	0,112	2
13	0,042	15	0,032	15
14	0,079	5	0,067	5
15	0,042	16	0,031	16
16	0,049	12	0,041	12
17	0,142	1	0,152	1
Medias	0,070	-	0,062	-

Tabla 30. Índice de cohesión y rango según la variable ‘sexo’ en los distintos centros de interés



Gráfico 6

Como se puede comprobar en la tabla 30, la superioridad del sexo masculino es notoria por las razones que hemos explicado. De hecho, los hombres aventajan a las mujeres en dieciséis centros de interés; es decir, en ningún caso las mujeres superan a los hombres, salvo en 17 'Los colores' (0,152 frente a 0,142). Con todo, los resultados son más o menos similares en cuanto al carácter difuso y compacto de los centros de interés. Cabe destacar la mayor distancia en 03 'Partes de la casa (sin muebles)' (0,112 > 0,088) y la menor en 04 'Los muebles de la casa' (0,059 > 0,058).

En lo tocante a los rangos de centros de interés más y menos cohesionados, encontramos una perfecta coincidencia entre ambos grupos de contraste en 17 'Los colores', 03 'Partes de la casa (sin muebles)', 14 'Los animales', 08 'La escuela: muebles y materiales', 16 'Profesiones y oficios', 10 'La ciudad', 13 'Trabajos del campo y del jardín' y 11 'El campo'.

Por el contrario, las divergencias más importantes se hallan en el 06 'Objetos colocados en la mesa para la comida', donde los hombres aventajan en tres posiciones a las mujeres; mientras que las mujeres superan a los hombres en dos posiciones en el centro 04 'Los muebles de la casa' y en el 09 'Iluminación, calefacción y medios de airear un recinto'.

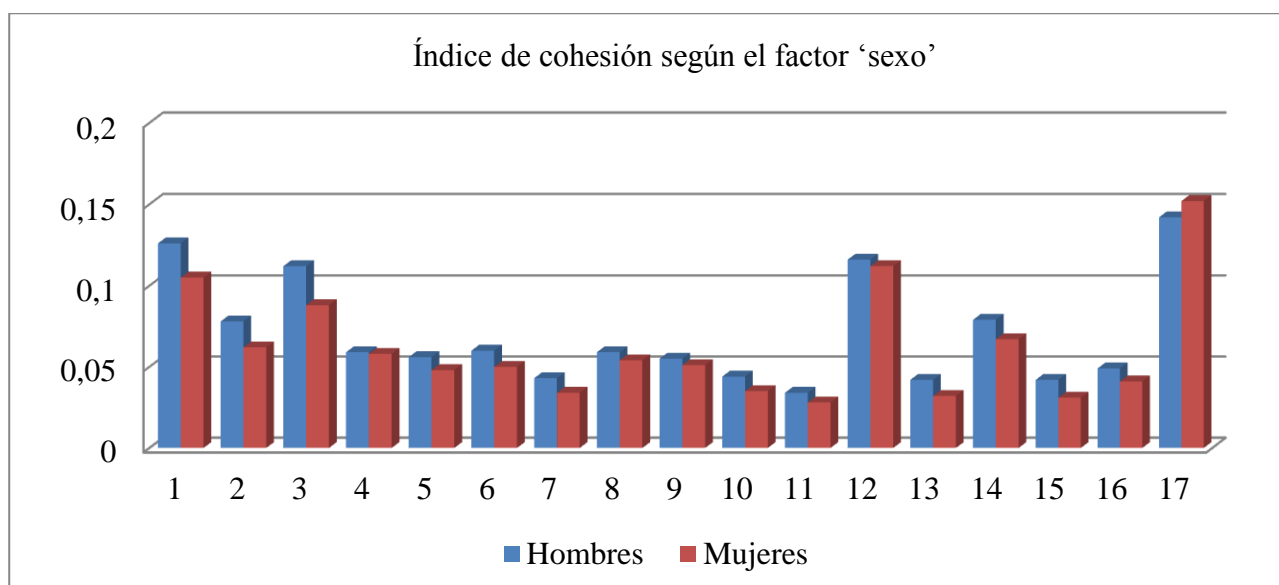
Como puede observarse, los centros de interés marcados tradicionalmente por los roles sexuales (02 'La ropa', 07 'La cocina y sus utensilios' y 15 'Juegos y distracciones') obtienen la misma posición relativa. También con una posición de diferencia en esta comparación, tenemos los campos léxicos 01 'Partes del cuerpo' y 12 'Medios de transporte' (ambos con distinto ordenamiento).

3.4.2. La variable ‘lengua materna’

Como sabemos, las investigaciones en español como lengua extranjera han mostrado gran interés por conocer la influencia que puede ejercer en el léxico disponible la variable ‘lengua materna’. Concretamente, este condicionante lo analizan Carcedo González (2000c), Samper Hernández (2002), Frey Pereyra (2008), López Rivero (2008), Pérez Serrano (2009), González Fernández (2013), Gallego Gallego (2014b), Herreros Marcilla (2014), Sánchez-Saus Laserna (2016), Hidalgo Gallardo (2020), entre otros.

3.4.2.1. Producción de palabras

Como otras veces, iniciamos este análisis con las cifras globales de disponibilidad que pueden verse en la tabla 31. Se muestran las palabras totales y los promedios que los informantes han incorporado en las encuestas por cada área temática en función de su adscripción lingüística.

C.I.	1. Árabe			2. Tamazight		
	Palabras	Promedio	Rango	Palabras	Promedio	Rango
01	1635	11,43	2	2368	11,44	3
02	938	6,55	12	1380	6,66	13
03	1104	7,72	9	1751	8,45	9
04	1026	7,17	11	1567	7,57	11
05	1298	9,07	6	2803	13,54	2
06	762	5,32	16	1122	5,42	16
07	873	6,10	15	1239	5,98	14
08	1403	9,81	5	2055	9,92	6
09	674	4,71	17	1021	4,93	17
10	1568	10,96	3	2332	11,26	4
11	1172	8,19	8	1873	9,04	7
12	1053	7,36	10	1583	7,64	10
13	900	6,29	14	1212	5,85	15
14	1435	10,03	4	2200	10,62	5
15	929	6,49	13	1463	7,06	12
16	1685	11,78	1	2826	13,65	1
17	1198	8,37	7	1801	8,70	8
Totales	19 653	137,35	-	32 163	147,73	-
Medias	-	8,08	-	-	8,69	-

Tabla 31. Palabras totales, promedios por informante y rango según la variable ‘lengua materna’



Gráfico 7

En términos generales, cabe subrayar que la superioridad de los estudiantes cuya lengua materna es el tamazight se aprecia en el total de los promedios por sujeto (147,73) y por centros de interés (8,69). En casi todas las áreas temáticas, salvo en dos, los informantes de tamazight registran promedios superiores, aunque realmente con unas diferencias que no alcanzan un punto, excepto en los centros de interés 16 ‘Profesiones y oficios’ donde la diferencia es de más de una palabra por informante (1,87) y 05 ‘Alimentos y bebidas’ en el que la diferencia es superior a cuatro puntos (4,47).

Se observa, por tanto, que en la mayoría de los ámbitos temáticos la distancia no llega a franquear la unidad (01 ‘Partes del cuerpo’, 02 ‘La ropa’, 04 ‘Los muebles de la casa’, 06 ‘Objetos colocados en la mesa para la comida’, 07 ‘La cocina y sus utensilios’, 08 ‘La escuela: muebles y materiales’, 09 ‘Iluminación, calefacción y medios de airear un recinto’, 10 ‘La ciudad’, 11 ‘El campo’, 12 ‘Medios de transporte’, 13 ‘Trabajos del campo y del jardín’ y 17 ‘Los colores’). Incluso hay un centro de interés, 01 ‘Partes del cuerpo’, donde tales diferencias están prácticamente anuladas (0,01).

Asimismo, hay que destacar que, como ya se ha apuntado, esta superioridad general en el caudal léxico disponible por parte de los hablantes de tamazight no afecta a todos los centros de interés analizados como, en este caso, el 07 ‘La cocina y sus utensilios’ y el 13 ‘Trabajos del campo y del jardín’, en los que despuntan los arabófonos. En estos casos en que los sujetos de lengua árabe aventajan a los del tamazight, el margen de diferencia es muy estrecho, apenas llega a 0,12 puntos en 07 ‘La cocina y sus utensilios’ y 0,44 en 13 ‘Trabajos del campo y del jardín’.

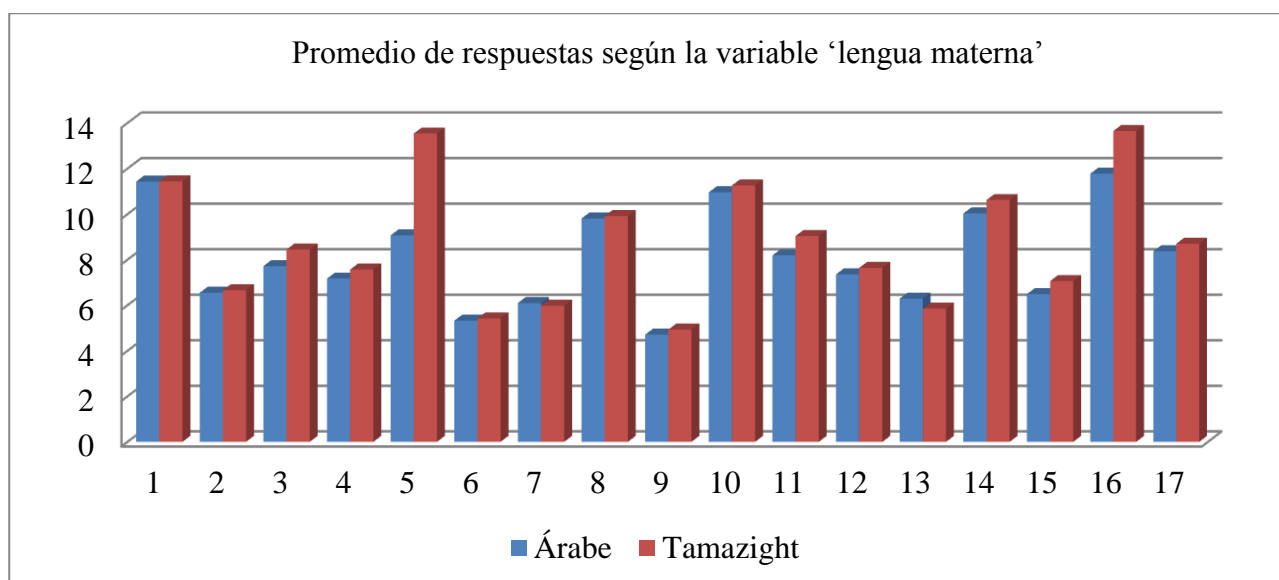
Es de interés averiguar el orden de los centros de interés cotejados. Los campos asociativos con mayor número de palabras en los hablantes de tamazight son, por este orden, 16 ‘Profesiones y oficios’, 05 ‘Alimentos y bebidas’, 01 ‘Partes del cuerpo’, 11 ‘El campo’ y 14 ‘Los animales’; mientras que en los encuestados arabófonos son el 16 ‘Profesiones y oficios’, 01 ‘Partes del cuerpo’, 10 ‘La ciudad’, 14 ‘Los animales’ y 08 ‘La escuela: muebles y materiales’.

La similitud en el orden se da también en los centros de interés de los últimos lugares, siendo para los arabófonos los siguientes: 09 ‘Iluminación, calefacción y medios de airear un recinto’, 06 ‘Objetos colocados en la mesa para la comida’, 07 ‘La cocina y sus utensilios’, 13 ‘Trabajos del campo y del jardín’ y 15 ‘Juegos y distracciones’. Del mismo modo, en los encuestados de tamazight, los campos asociativos con menor número de palabras son los siguientes: 09 ‘Iluminación, calefacción y medios de airear un recinto’, 06 ‘Objetos colocados en la mesa para la comida’, 13 ‘Trabajos del campo y del jardín’, 07 ‘La cocina y sus utensilios’ y 02 ‘La ropa’.

3.4.2.2. Producción de vocablos

Para analizar las cifras totales de vocablos se tiene en cuenta el hecho de que el tamaño de la muestra tamazight supera a la del grupo arabófono. Sin embargo, no se puede hablar en términos de promedio porque el resultado de la división de unidades diferentes entre el número de informantes no reflejaría la cantidad de vocablos que ha aportado cada participante (*vid.* Samper Hernández, 2009: 194). Por eso, limitamos el estudio comparativo al análisis de la posición relativa que ocupa cada campo léxico.

C.I.	1. Árabe		2. Tamazight	
	Vocablos	Rango	Vocablos	Rango
01	89	11	113	11
02	86	12	103	12
03	85	14	85	15
04	116	10	143	10
05	159	6	201	5
06	86	13	101	14
07	149	7	165	8
08	160	5	197	6
09	79	15	102	13
10	285	1	289	3
11	236	3	318	2
12	56	16	79	16
13	148	8	191	7
14	131	9	150	9
15	175	4	211	4
16	245	2	333	1

17	41	17	75	17
Totales	2326	-	2856	-

Tabla 32. Vocablos totales y rango según la variable ‘lengua materna’



Gráfico 8

La tabla 32 muestra, además de las siete coincidencias absolutas en el rango de los centros de interés 01 ‘Partes del cuerpo’, 02 ‘La ropa’, 04 ‘Los muebles de la casa’, 12 ‘Medios de transporte’, 14 ‘Los animales’, 15 ‘Juegos y distracciones’ y 17 ‘Los colores’, una equivalencia clara entre los campos léxicos más y menos productivos en vocablos: los hablantes de tamazight y los árabes aportan una mayor variedad de respuestas en 10 ‘La ciudad’, 16 ‘Profesiones y oficios’, 11 ‘El campo’, 15 ‘Juegos y distracciones’ y 08 ‘La escuela: muebles y materiales’ y una menor diversidad en 17 ‘Los colores’, 12 ‘Medios de transporte’, 09 ‘Iluminación, calefacción y medios de airear un recinto’, 03 ‘Partes de la casa (sin muebles)’ y 06 ‘Objetos colocados en la mesa para la comida’. La diferencia más importante la encontramos en el centro 10 ‘La ciudad’, que en el listado de los árabes figura antes, en el primer rango, frente al de los hablantes de tamazight, donde se encuentra en la tercera posición.

3.4.2.3. Índice de cohesión

En la siguiente tabla veremos el grado de cohesión por centro de interés con sus rangos correspondientes:

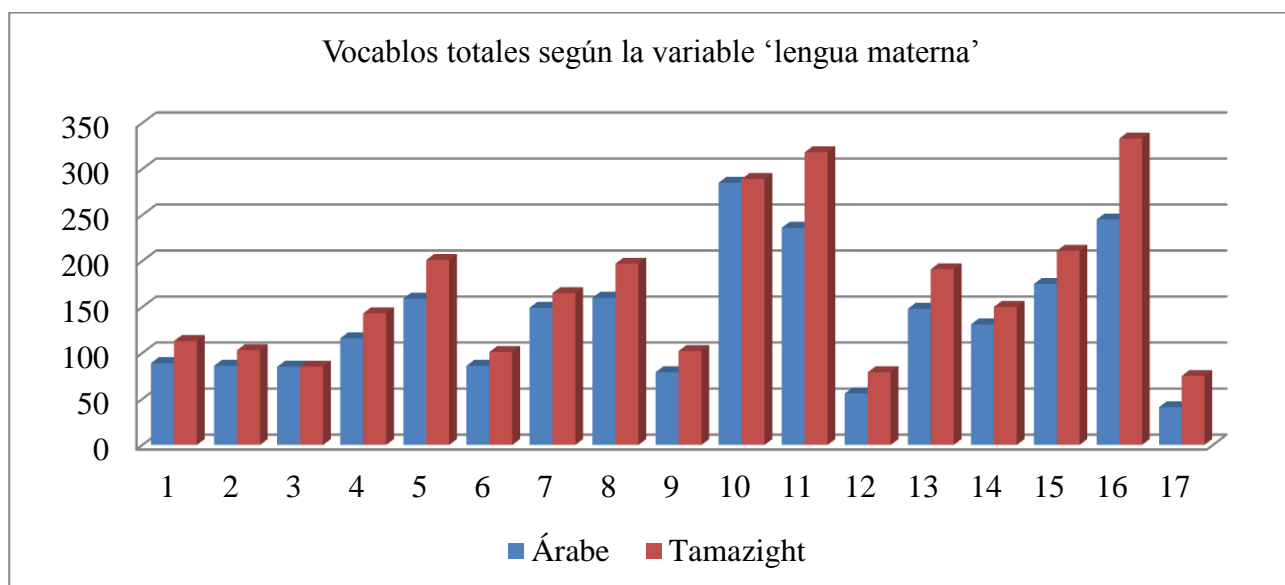
C.I.	1. Árabe		2. Tamazight	
	I.C.	Rango	I.C.	Rango
01	0,125	3	0,101	2

02	0,076	6	0,065	7
03	0,091	4	0,099	3
04	0,062	7	0,053	9
05	0,057	11	0,067	6
06	0,062	8	0,054	10
07	0,041	14	0,036	14
08	0,061	10	0,050	11
09	0,060	9	0,048	12
10	0,038	15	0,039	8
11	0,035	17	0,028	17
12	0,131	2	0,097	4
13	0,042	13	0,031	16
14	0,077	5	0,070	5
15	0,037	16	0,033	15
16	0,048	12	0,041	13
17	0,204	1	0,116	1

Tabla 33. Índice de cohesión y rango según la variable ‘lengua materna’



Gráfico 9

Los resultados que se muestran en la tabla 33 constatan de nuevo el gran paralelismo que existe en ambos grupos de contraste. En ambos lados de la tabla las coincidencias en cuanto a la posición que ocupa cada centro de interés son muy destacadas ya que el rango coincide en cuatro ámbitos temáticos: el 07 ‘La cocina y sus utensilios’, el 11 ‘El campo’, el 14 ‘Los animales’ y el 17 ‘Los colores’.

Solo encontramos diferencias en los centros de interés 05 ‘Alimentos y bebidas’ y 10 ‘La ciudad’ que ocupan una posición relativa mucho más avanzada entre los hablantes de tamazight que

entre los arabófonos, donde se encuentran entre los campos con mayor grado de dispersión (sobre todo el 10, que ocupa el puesto 15). Al revés sucede con el centro de interés 04 ‘Los muebles de la casa’ que ocupa un rango más avanzado entre los arabófonos que entre los hablantes de tamazight.

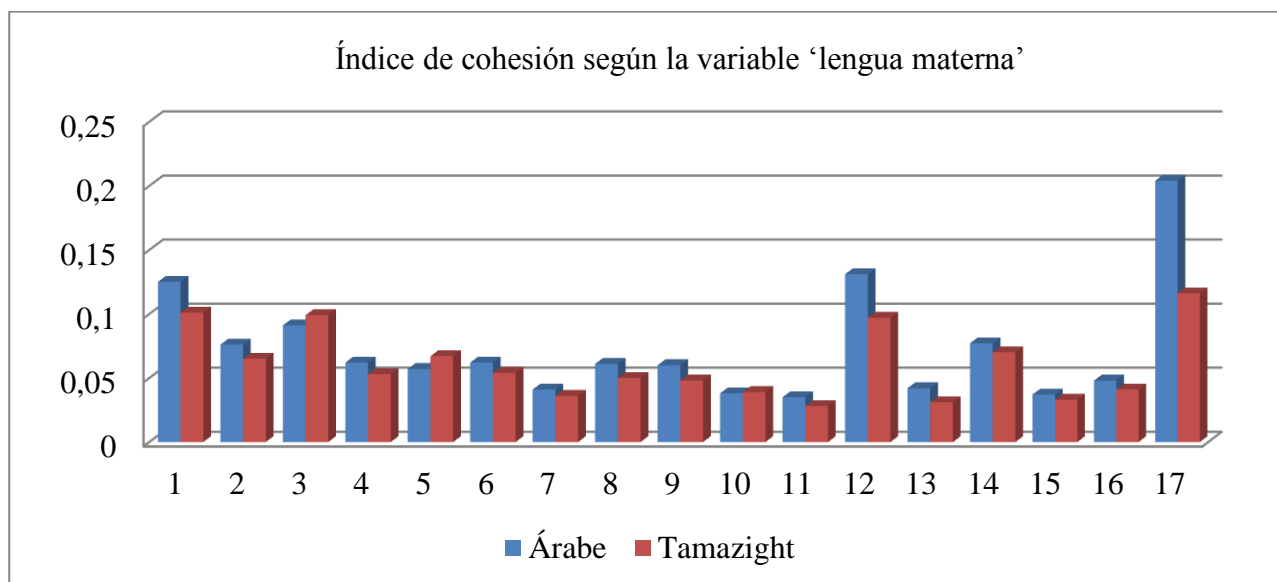
Asimismo, en ambos grupos se registran diferencias, aunque sutiles, en los centros 06 ‘Objetos colocados en la mesa para la comida’, 04 ‘Los muebles de la casa’ y 12 ‘Medios de transporte’, donde alcanzan una diferencia de dos posiciones. Con una diferencia de una posición, encontramos los campos nocionales 01 ‘Partes del cuerpo’, 02 ‘La ropa’, 03 ‘Partes de la casa (sin muebles)’, 15 ‘Juegos y distracciones’ y 16 ‘Profesiones y oficios’.

En general, los núcleos temáticos más compactos entre ambos conjuntos son por este orden: 17 ‘Los colores’, 01 ‘Partes del cuerpo’, 03 ‘Partes de la casa (sin muebles)’, 12 ‘Medios de transporte’ y 14 ‘Los animales’; mientras que los campos léxicos más difusos se corresponden con los centros 11 ‘El campo’, 13 ‘Trabajos del campo y del jardín’, 15 ‘Juegos y distracciones’, 07 ‘La cocina y sus utensilios’ y 16 ‘Profesiones y oficios’. Hay que añadir, por último, que la muestra de los arabófonos es bastante menor, lo que explica la mayor cohesión de sus ámbitos temáticos.

3.4.3. La variable ‘nivel sociocultural’

3.4.3.1. Producción de palabras

En nuestra investigación la diferencia sociocultural no tendrá la relevancia de otros trabajos por la escasa representación de los niveles medio-alto y alto. En la tabla siguiente se informa de los datos conseguidos por nuestros encuestados en cada una de las áreas temáticas según el factor sociocultural.

C.I.	Bajo			Medio-bajo			Medio-alto			Alto		
	Palabras	Promedio	Rango	Palabras	Promedio	Rango	Palabras	Promedio	Rango	Palabras	Promedio	Rango
01	2812	11,52	2	937	11,42	3	165	11	1	88	9,78	3
02	1587	6,50	13	571	6,97	13	94	6,26	9	66	7,33	9
03	1983	8,12	9	703	8,57	9	105	7	8	63	7	10
04	1749	7,16	11	684	8,34	10	79	5,26	13	45	5	16
05	2267	9,29	6	806	9,82	6	92	6,13	10	81	9	5
06	1296	5,31	16	465	5,68	16	73	4,86	15	50	5,55	15
07	1452	5,95	15	523	6,37	14	80	5,33	12	57	6,33	13
08	2393	9,80	5	839	10,23	5	131	8,74	2	99	11	2
09	1231	5,04	17	374	4,56	17	46	3,06	17	44	4,88	17
10	2739	11,22	3	953	11,62	2	117	7,8	4	100	11,11	1
11	2099	8,60	7	792	9,66	7	86	5,74	11	68	7,55	7
12	1847	7,56	10	613	7,47	11	108	7,2	7	58	6,44	12
13	1477	6,05	14	501	6,10	15	75	5	14	62	6,88	11
14	2586	10,59	4	867	10,57	4	116	7,74	6	66	7,33	8
15	1689	6,92	12	591	7,20	12	62	4,13	16	50	5,55	14
16	3211	13,15	1	1090	13,29	1	123	8,2	3	86	9,55	4
17	2062	8,45	8	743	9,06	8	117	7,8	5	77	8,55	6
Totales	34 480	141,23	-	12 052	146,93	-	1669	111,25	-	1160	128,83	-
Medias	-	8,31	-	-	8,65	-	-	6,54	-	-	7,57	-

Tabla 34. Palabras, promedio de respuestas y rango según la variable ‘nivel sociocultural’



Gráfico 10

Como puede observarse en la tabla 34, y como era esperable, el grupo constituido por un mayor número de informantes recoge una mayor cantidad de respuestas, y viceversa. Tal como se ve en la distribución de la muestra, la mayoría de los informantes se encuentra en el nivel bajo, reflejando así la proporción que tienen los estratos bajo y medio-bajo en el conjunto de la población seleccionada. El promedio general más elevado corresponde al nivel sociocultural medio-bajo, que aporta 8,65 respuestas por centro de interés. Tras este resultado, la mejor cifra es 8,31, que obtiene el sociolecto bajo. Los menores valores son los del estrato sociocultural medio-alto (6,54), seguidos de los conseguidos por el nivel sociocultural alto (7,57). Como se puede comprobar, en nuestro caso, no es necesariamente el nivel sociocultural alto el que consigue mayores promedios.

Las mayores diferencias registradas entre los niveles medio-bajo y medio-alto, con cinco puntos de promedio (5,09), se encuentran en el centro de interés 16 ‘Profesiones y oficios’. Las diferencias entre ambos sociolectos no llegan a los cuatro puntos de promedio en el resto de las áreas temáticas, como en los campos léxicos 04 ‘Los muebles de la casa’ (3,08), 05 ‘Alimentos y bebidas’ (3,69), 10 ‘La ciudad’ (3,82), 11 ‘El campo’ (3,92) y 15 ‘Juegos y distracciones’ (3,07).

Cabe destacar también que el nivel sociocultural bajo obtiene los mejores resultados en cuatro centros de interés: 01 ‘Partes del cuerpo’, 09 ‘Iluminación, calefacción y medios de airear un recinto’, 12 ‘Medios de transporte’ y 14 ‘Los animales’. El nivel sociocultural medio-bajo destaca en diez campos nocionales: 03 ‘Partes de la casa (sin muebles)’, 04 ‘Los muebles de la casa’, 05 ‘Alimentos y bebidas’, 06 ‘Objetos colocados en la mesa para la comida’, 07 ‘La cocina y sus utensilios’, 10 ‘La ciudad’, 11 ‘El campo’, 15 ‘Juegos y distracciones’, 16 ‘Profesiones y oficios’ y 17 ‘Los colores’, siendo la diferencia máxima hasta tres puntos de promedio, como en los centros

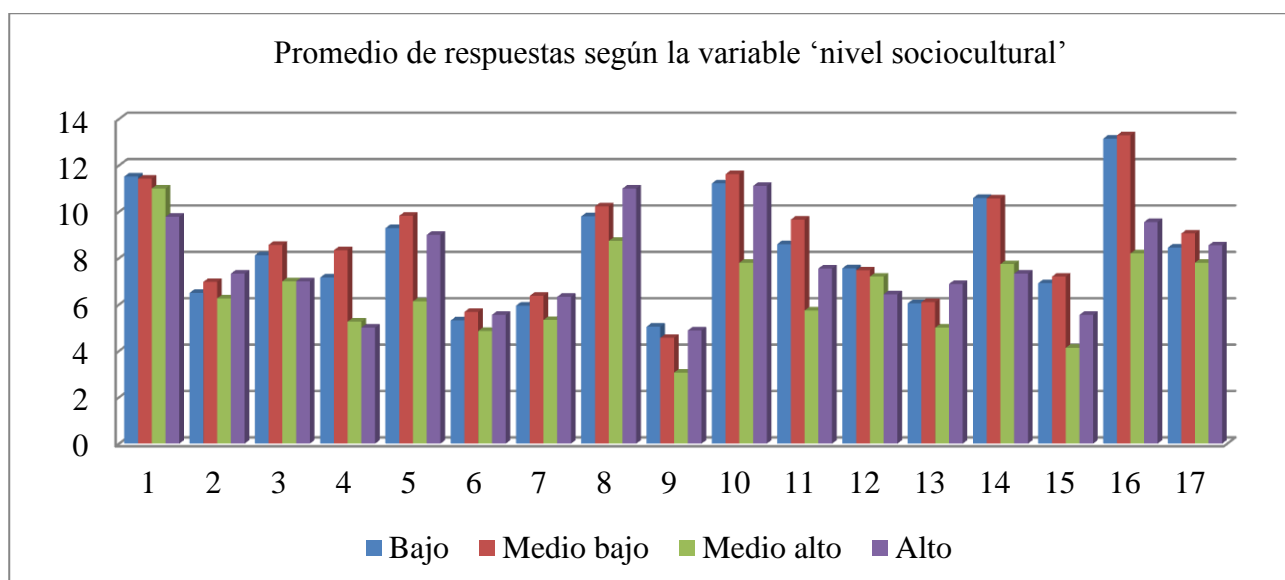
de interés 14 ‘Los animales’ (3,26 puntos) y 16 ‘Profesiones y oficios’ (3,6 respuestas). Por el contrario, el nivel sociocultural alto descuella solamente en 02 ‘La ropa’, 08 ‘La escuela: muebles y materiales’ y 13 ‘Trabajos del campo y del jardín’.

Los rangos de los sociolectos bajo y medio-bajo coinciden en las áreas temáticas 16 ‘Profesiones y oficios’, 10 ‘La ciudad’, 04 ‘Los muebles de la casa’ y 07 ‘La cocina y sus utensilios’. Por el contrario, los sociolectos del nivel sociocultural medio-alto y alto coinciden en 08 ‘La escuela: muebles y materiales’, 02 ‘La ropa’ y 06 ‘Objetos colocados en la mesa para la comida’, pero difieren hasta cinco puestos en los campos léxicos 05 ‘Alimentos y bebidas’ y 12 ‘Medios de transporte’.

Con los datos mostrados anteriormente, descubrimos que en la disponibilidad léxica de estudiantes marroquíes de nivel universitario no es el sociolecto alto el que aventaja a los sociolectos medio-alto, medio-bajo y bajo, como suele suceder en la mayoría de los estudios de léxico disponible. Por consiguiente, no se cumple nuestra hipótesis inicial según la cual los estudiantes del nivel sociocultural alto son los que presentan mejores promedios de respuestas y, por ende, un mayor caudal léxico frente a los estudiantes de otros niveles socioculturales. A pesar de la desproporción numérica en los sujetos que componen la muestra, podemos destacar algunas conclusiones: por un lado, el promedio conseguido en la mayoría de los centros de interés por el sociolecto medio-bajo, que es el que obtiene un mejor promedio general, a pesar de contar con un número de sujetos menor que el nivel bajo; por otro lado, el nivel alto sobresale en tres de los campos léxicos, a pesar de constituir el grupo menos numeroso de la muestra, con solo 9 informantes (el 3 % del total).

3.4.3.2. Producción de vocablos

A continuación, veremos en la tabla 35 el total de unidades diferentes por centro de interés con sus rangos correspondientes.

C.I.	Bajo		Medio-bajo		Medio-alto		Alto	
	Vocablos	Rango	Vocablos	Rango	Vocablos	Rango	Vocablos	Rango
01	115	13	81	11	41	3	25	11
02	108	14	69	12	34	9	29	7
03	96	15	67	13	24	14	18	16
04	150	10	102	9	26	13	23	12
05	221	4	129	6	40	4	30	6
06	117	12	62	14	28	12	22	13
07	185	8	107	8	40	5	28	9
08	200	7	144	5	38	7	40	3
09	118	11	58	15	18	16	19	15

10	337	3	206	1	57	1	58	1
11	347	2	191	3	38	6	37	4
12	85	16	38	16	21	15	16	17
13	205	6	117	7	29	11	29	8
14	175	9	99	10	35	8	28	10
15	220	5	150	4	33	10	35	5
16	365	1	197	2	52	2	48	2
17	77	17	36	17	18	17	20	14
Totales	3121	-	1853	-	572	-	505	-

Tabla 35. Vocablos y rango según la variable 'nivel sociocultural'



Gráfico 11

Para analizar los datos que aporta la tabla 35 se ha de tomar en consideración el tamaño de la muestra según esta variable. La mayor cantidad de unidades diferentes corresponde al nivel sociocultural bajo, que es el que reúne un mayor número de hablantes. Asimismo, en la mayoría de los campos conceptuales, los resultados favorecen al sociolecto bajo y medio-bajo, a excepción de cinco núcleos temáticos: 08 'La escuela: muebles y materiales', 09 'Iluminación, calefacción y medios de airear un recinto', 10 'La ciudad', 15 'Juegos y distracciones' y 17 'Los colores'. En ellos, son los informantes del nivel sociocultural alto los que destacan superando también a los del medio-alto. Esto último se puede producir porque la distancia entre sus componentes (15 informantes frente a 9) no es tan abultada, y, además, puede estar influyendo el nivel sociocultural más elevado.

En lo tocante a la posición relativa de los distintos centros de interés, se observan ciertas diferencias que no se daban en cuanto al promedio de respuestas. Aunque en general se produce

cierto paralelismo, en esta ocasión no coinciden los centros de interés con rangos extremos, es decir, entre los estudiantes del nivel sociocultural bajo, el primer rango lo ocupa el campo léxico 16 ‘Profesiones y oficios’ y el último, el 17 ‘Los colores’. En cambio, en el nivel sociocultural alto, estos dos campos se sitúan en el segundo y decimocuarto lugar, respectivamente, mientras que el centro de interés 10 ‘La ciudad’ es el que aparece en el primer rango y el 12 ‘Medios de transporte’ es el que figura en la última posición. Estos centros ocupan el tercer y decimosexto puesto en la clasificación del nivel sociocultural bajo. También llama mucho la atención el rango 3 del centro de interés 01 ‘Partes del cuerpo’ en el nivel sociocultural medio-alto, ya que en los otros niveles se mueve entre las posiciones 13 y 11.

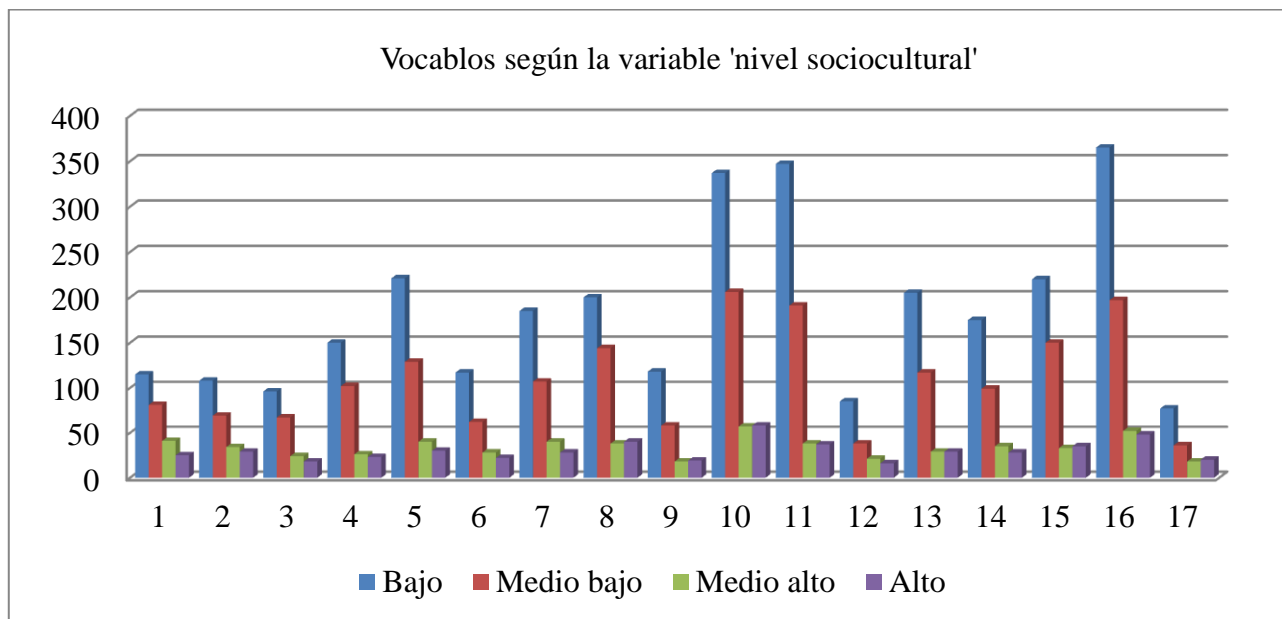
3.4.3.3. Índice de cohesión

Finalmente, se recoge el índice de cohesión por centro de interés (*vid.* Tabla 36).

C.I.	Bajo		Medio-bajo		Medio-alto		Alto	
	I.C.	Rango	I.C.	Rango	I.C.	Rango	I.C.	Rango
01	0,029	16	0,141	3	0,269	4	0,391	3
02	0,060	5	0,101	6	0,184	8	0,253	8
03	0,085	3	0,128	4	0,292	3	0,388	4
04	0,048	7	0,082	8	0,202	7	0,217	12
05	0,042	10	0,076	10	0,153	13	0,191	16
06	0,045	8	0,092	7	0,174	9	0,252	9
07	0,032	13	0,060	13	0,133	16	0,226	11
08	0,049	6	0,071	11	0,23	5	0,275	5
09	0,043	9	0,079	9	0,17	11	0,257	7
10	0,033	12	0,056	14	0,137	15	0,192	15
11	0,025	17	0,051	16	0,151	14	0,204	13
12	0,089	2	0,197	2	0,343	2	0,402	2
13	0,030	15	0,052	15	0,172	10	0,237	10
14	0,061	4	0,107	5	0,221	6	0,262	6
15	0,031	14	0,048	17	0,125	17	0,159	17
16	0,036	11	0,067	12	0,158	12	0,199	14
17	0,110	1	0,252	1	0,433	1	0,427	1
Medias	0,050	-	0,098	-	0,209	-	0,267	-

Tabla 36. Índice de cohesión y rango según la variable ‘nivel sociocultural’



Gráfico 12

El sociolecto alto siempre alcanza los índices superiores, ya que, como hemos visto, al estar constituido por pocos informantes, tiene también un número menor de vocablos y, por tanto, aumentan las posibilidades de que las respuestas coincidan en gran número. También, el nivel sociocultural medio-alto registra un índice elevado, seguido por el estrato medio-bajo, y finalmente, el sociolecto bajo, el grupo constituido por el número mayor de sujetos⁹³. Se ve claramente que existen diferencias relevantes en todos los centros de interés, en los que el nivel sociocultural alto y medio-alto superan totalmente a los estratos que conforman los informantes de los niveles socioculturales medio-bajo y bajo.

Cuando analizamos este valor por subgrupos sociales, se dan coincidencias en las posiciones que alcanzan los cuatro estratos (concretamente en las áreas temáticas 12 'Medios de transporte' y 17 'Los colores'). Como puede observarse en la tabla 36, estos dos centros de interés ocupan en todos los casos las primeras posiciones. Por lo general, además de estos dos centros de interés, los ámbitos más compactos en los cuatro sociolectos cotejados son por este orden: 03 'Partes de la casa (sin muebles)', 14 'Los animales' y 02 'La ropa'; mientras que los estímulos más difusos se corresponden con los centros de interés 15 'Juegos y distracciones', 11 'El campo', 13 'Trabajos del campo y del jardín', 07 'La cocina y sus utensilios' y 10 'La ciudad'.

⁹³ Los cuatro sociolectos se ordenan de forma contraria según el número de unidades diferentes registrado. Esto ocurre porque, como ya explicamos (*vid.* el apartado 3.2.3.) el número de vocablos y el índice de cohesión guardan una relación inversamente proporcional.

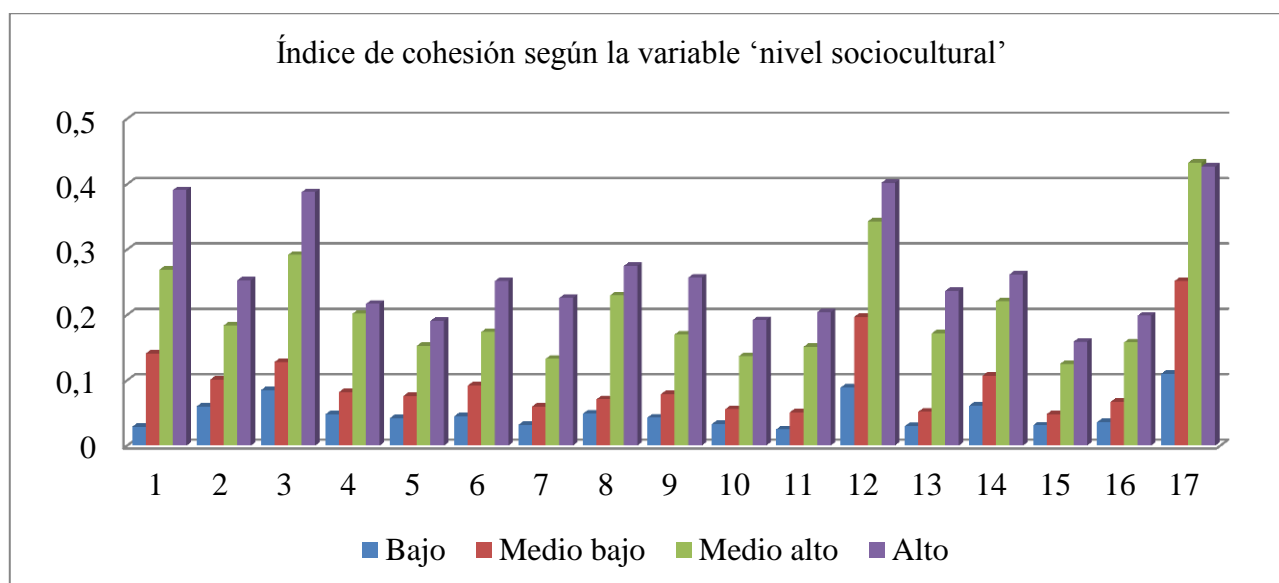
3.4.4. La variable ‘curso académico’

3.4.4.1. Producción de palabras

La tabla 37 nos ofrece datos un tanto sorprendentes sobre la evolución de la disponibilidad léxica de los estudiantes marroquíes de nivel superior. Pues, si observamos los promedios alcanzados en el conjunto de los centros de interés, encontramos que no son los estudiantes del último curso de formación universitaria los que mayor número de palabras aportan, sino que son los estudiantes del primer año universitario los que lo han hecho.

Por lo tanto, no se confirma nuestra hipótesis inicial que estimaba que se daría una evolución gradual del léxico disponible de acuerdo a la variable ‘curso académico’ de los encuestados. En este estudio se percibe que no hay crecimiento en el proceso de enriquecimiento léxico, a pesar de que una planificación idónea de la enseñanza del léxico disponible debería conllevar un incremento tanto en términos cuantitativos como cualitativos.

Esto puede deberse a que, generalmente, en el primer curso de formación universitaria los profesores y los materiales de español como lengua extranjera suelen dar un peso mayor al aprendizaje del vocabulario, mientras que en el segundo y tercer curso suelen centrarse en la enseñanza de otros elementos lingüísticos, como morfología, semántica, traductología, etc., que en estos niveles alcanzan una complejidad mayor, dejando de lado el aspecto léxico. Así, resultaron las cifras obtenidas:

C.I.	Curso 1			Curso 2			Curso 3		
	Palabras	Promedio	Rango	Palabras	Promedio	Rango	Palabras	Promedio	Rango
01	1506	10,60	5	1174	12,22	1	1321	11,80	1
02	971	6,84	13	637	6,63	12	710	6,33	11
03	1127	7,94	11	768	8	9	958	8,55	7
04	1141	8,03	10	770	8,02	8	655	5,85	15
05	1345	9,47	8	826	8,60	6	1064	9,5	4
06	751	5,28	16	470	4,90	16	663	5,92	14
07	881	6,20	14	590	6,14	13	641	5,73	16
08	1574	11,08	4	858	8,94	5	1000	8,93	6
09	706	4,98	17	409	4,26	17	580	5,17	17
10	1679	11,83	2	1025	10,67	3	1205	10,76	3
11	1420	10	6	736	7,66	10	889	7,94	8
12	1088	7,66	12	711	7,40	11	827	7,38	10
13	842	5,93	15	588	6,12	14	686	6,12	12
14	1582	11,14	3	1013	10,55	4	1040	9,28	5
15	1150	8,09	9	575	5,98	15	667	5,96	13
16	2109	14,86	1	1099	11,44	2	1302	11,62	2
17	1360	9,57	7	784	8,16	7	855	7,64	9
Totales	21 232	149,5	-	13 033	135,69	-	15 063	134,48	-
Medias	-	8,80	-	-	7,99	-	-	7,92	-

Tabla 37. Palabras, promedio de respuestas y rango según la variable ‘curso académico’



Gráfico 13

Si fijamos nuestra atención en las medias, los estudiantes del 1.^{er} curso han escrito 8,80 palabras por informante, los del 2.^o curso, 7,99, y los del 3.^{er} curso, 7,92. Esto implica una diferencia de 0,81 puntos entre el primer y segundo curso, en otras palabras, las respuestas de los alumnos del segundo curso suponen un 90,8 % de las que aportan sus compañeros del primero, y una diferencia de 0,07 puntos entre el segundo y el tercer curso, o sea, las respuestas de los alumnos del tercer curso constituyen un 99,1 % de las que incorporan sus compañeros del segundo. Entre el primer y tercer curso el retroceso es de 0,88 puntos, es decir, las respuestas de los alumnos del tercer curso suponen un 90 % de las que aportan sus homólogos del primero. De esta manera, los grupos del segundo y tercer curso no se diferencian mucho en el promedio de respuestas incorporadas.

Si nos atenemos a la comparación de los resultados del curso primero con el segundo por áreas temáticas, se dan mayores diferencias en los centros de interés 16 'Profesiones y oficios' (3,42 palabras), 11 'El campo' (2,34), 08 'La escuela: muebles y materiales' (2,14), 15 'Juegos y distracciones' (2,11), 17 'Los colores' (1,41) y 10 'La ciudad' (1,16 palabras). Por el contrario, las menores diferencias se dan en áreas asociativas 05 'Alimentos y bebidas' (0,87), 09 'Iluminación, calefacción y medios de airear un recinto' (0,72), 14 'Los animales' (0,59), 06 'Objetos colocados en la mesa para la comida' (0,38), 12 'Medios de transporte' (0,26), 02 'La ropa' (0,21), 07 'La cocina y sus utensilios' (0,06) y 04 'Los muebles de la casa' (0,01). En esta comparación hay un centro de interés que recoge más palabras en el segundo curso que en el primero: el 01 'Partes del cuerpo' con una diferencia de 1,62 palabras. Los campos léxicos 03 'Partes de la casa (sin muebles)' y 13 'Trabajos del campo y del jardín' son, con una diferencia de 0,06 y 0,19 palabras, respectivamente, los que marcan un menor contraste.

Si analizamos las diferencias entre los extremos de la tabla, es decir, entre el 1.^{er} curso y el 3.^{er} curso, los mejores promedios están a favor de los alumnos del tercer curso en el centro de interés 01 ‘Partes del cuerpo’ (1,20 palabras más). Por el contrario, las menores diferencias a favor de estos mismos estudiantes del 3.^{er} curso se dan en los ámbitos temáticos 06 ‘Objetos colocados en la mesa para la comida’ (0,64), 03 ‘Partes de la casa (sin muebles)’ con 0,61 palabras, 09 ‘Iluminación, calefacción y medios de airear un recinto’ (0,19), 13 ‘Trabajos del campo y del jardín’ (0,19) y 05 ‘Alimentos y bebidas’ (0,03). En esta comparación hay once centros de interés que recogen más palabras en el primer curso que en el tercero: los mayores puntos de promedio de diferencia se registran en 16 ‘Profesiones y oficios’ (3,24), 04 ‘Los muebles de la casa’ (2,18), 08 ‘La escuela: muebles y materiales’ (2,15), 15 ‘Juegos y distracciones’ (2,13), 11 ‘El campo’ (2,06), 17 ‘Los colores’ (1,93), 14 ‘Los animales’ (1,86) y 10 ‘La ciudad’ (1,07). Las menores diferencias se dan en 02 ‘La ropa’ (0,51), 07 ‘La cocina y sus utensilios’ (0,47) y 12 ‘Medios de transporte’ (0,28).

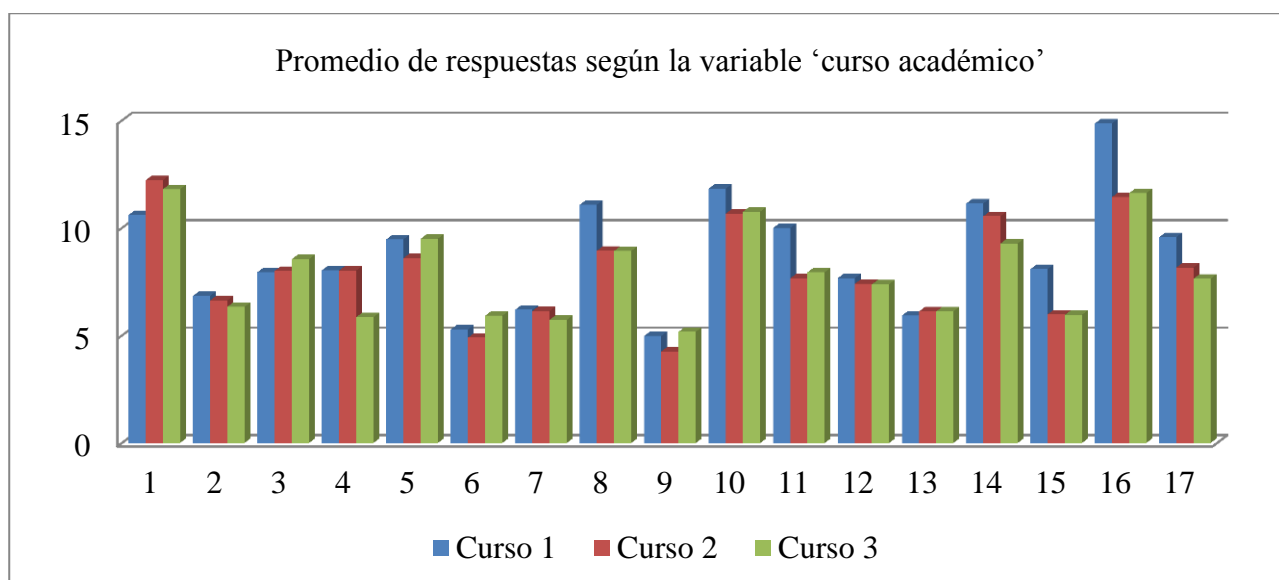
Volviendo al análisis de los promedios de respuestas por sujeto, vemos que los diferentes centros de interés se ordenan conforme va aumentando o disminuyendo el bagaje léxico de nuestros encuestados:

- Centros de interés que manifiestan un aumento del 1.^{er} curso al 2.^o curso, con una subida al pasar al 3.^{er} curso. Forman parte de esta constelación de campos léxicos el 03 ‘Partes de la casa (sin muebles)’ y 13 ‘Trabajos del campo y del jardín’. En estos dos ámbitos nocionales, el léxico de los informantes sube de forma poco relevante en los tres cursos cotejados. En concreto, el centro de interés 13 ‘Trabajos del campo y del jardín’ alcanza un promedio de respuestas parecido entre los estudiantes del 2.^o curso y el 3.^{er}, ya que los informantes de ambos niveles ofrecen prácticamente la misma cantidad de respuestas (6,12 palabras) frente a los aprendices del 1.^{er} curso (5,93 palabras).

- Los campos asociativos como el 02 ‘La ropa’, el 04 ‘Los muebles de la casa’, el 07 ‘La cocina y sus utensilios’, el 08 ‘La escuela: muebles y materiales’, el 12 ‘Medios de transporte’, el 14 ‘Los animales’, el 15 ‘Juegos y distracciones’ y el 17 ‘Los colores’ presentan un orden inesperado hablando en términos de evolución léxica entre las tres fases educativas contempladas: los estudiantes del primer curso de formación universitaria son los que más promedios de palabras incorporan (6,84; 8,03; 6,20; 11,08; 7,66; 11,14; 8,09 y 9,57), seguidos por los del segundo curso (6,63; 8,02; 6,14; 8,94; 7,40; 10,55; 5,98 y 8,16) y finalmente por los del tercer curso (6,33; 5,85; 5,73; 8,83; 7,38; 9,28; 5,96 y 7,64, respectivamente).

En lo referente al rango que ocupa cada ámbito temático en función del promedio de palabras, la tabla 37 muestra que los centros 16 ‘Profesiones y oficios’, 10 ‘La ciudad’, 14 ‘Los

animales’, 01 ‘Partes del cuerpo’ y 08 ‘La escuela: muebles y materiales’ son los más productivos en los tres cursos cotejados, aunque no presentan la misma posición relativa. En este sentido, observamos que el centro 01 ‘Partes del cuerpo’ se ubica en la primera posición en los grupos mayores (curso 2 y curso 3) y en el quinto rango en el grupo de los más pequeños (curso 1), que otorgan el primer lugar al centro de interés 16 ‘Profesiones y oficios’. Si pasamos al otro extremo de la tabla, encontramos una similitud en cuanto a la posición relativa de los centros de interés menos productivos: 09 ‘Iluminación, calefacción y medios de airear un recinto’, 06 ‘Objetos colocados en la mesa para la comida’, 13 ‘Trabajos del campo y del jardín’ y 07 ‘La cocina y sus utensilios’.

Como ya se ha señalado, en nuestro trabajo, contrariamente a lo que han encontrado varios estudiosos en sus investigaciones, como Mena Osorio (1986: 173), Alba Ovalle (1996: 749) y Samper Hernández (2009: 44-46), observamos que no son los estudiantes del tercer curso los que más unidades léxicas aportan, sino que son los alumnos del 1.^{er} curso los que lo han hecho. Por consiguiente, no se cumple nuestra hipótesis inicial que apuntaba que conforme aumenta el curso académico ascendería la media de palabras. Al menos, eso no ocurre en la mayoría de los campos nocionales. La tabla siguiente presenta el aumento y el retroceso de las unidades léxicas en porcentajes según el promedio de respuestas en los tres estadios observados:

C.I.	Progreso y retroceso del vocabulario en %					
	1. ^{er} curso – 2. ^o curso	Rango	2. ^o curso – 3. ^{er} curso	Rango	1. ^{er} curso – 3. ^{er} curso	Rango
01	+13,26	1	-3,44	12	+10,17	2
02	-3,08	6	-4,53	13	-7,46	8
03	+0,75	3	+6,44	4	+7,14	3
04	-0,13	4	-27,06	17	-27,15	17
05	-9,19	10	+9,48	3	+0,32	6
06	-7,20	9	+17,23	2	+10,82	1
07	-0,97	5	-6,68	15	-7,59	9
08	-19,32	14	-0,11	10	-19,41	12
09	-14,46	12	+17,61	1	+3,68	4
10	-9,81	11	+0,84	7	-9,05	10
11	-23,4	16	+3,53	5	-20,6	14
12	-3,40	7	-0,28	9	-3,66	7
13	+3,11	2	00	8	+3,11	5
14	-5,30	8	-12,04	16	-16,70	11
15	-26,09	17	-0,34	11	-26,33	16
16	-23,02	15	+1,55	6	-21,81	15
17	-14,74	13	-6,38	14	-20,17	13

Tabla 38. Porcentajes de incremento y retroceso de los diecisiete centros de interés según el promedio de respuestas a lo largo del proceso de formación universitaria

Al comentar los datos obtenidos a través del aumento y retroceso del vocabulario actualizado por nuestros informantes, observamos que los ámbitos temáticos 01 'Partes del cuerpo', 03 'Partes de la casa (sin muebles)' y 13 'Trabajos del campo y del jardín' han ocupado puestos relevantes en cuanto al incremento léxico en los estudiantes del segundo curso, frente a otros campos asociativos que manifiestan un tremendo retroceso entre los sujetos encuestados: se trata de los centros de interés 15 'Juegos y distracciones', 11 'El campo', 16 'Profesiones y oficios', 08 'La escuela: muebles y materiales' y 17 'Los colores' que muestran un retroceso del 26,09 %, 23,4 %, 23,02 %, 19,32 % y 14,74 % en el segundo curso con respecto al primero.

Por otro lado, en los centros de interés 09 'Iluminación, calefacción y medios de airear un recinto', 06 'Objetos colocados en la mesa para la comida', 05 'Alimentos y bebidas' y 03 'Partes de la casa (sin muebles)' se percibe un aumento léxico en los alumnos del tercer curso, frente a otros ámbitos temáticos que registran un descenso entre los participantes, como 04 'Los muebles de la casa' y 14 'Los animales' que muestran un retroceso del 27,06 % y 12,04 %, respectivamente, en el tercer curso con respecto al segundo.

Los datos estadísticos conseguidos demostraron lo siguiente:

- Los ámbitos temáticos que realmente registran un incremento léxico de los estudiantes en el paso del 1.^{er} curso al 3.^{er} curso son 03 'Partes de la casa (sin muebles)' 09 'Iluminación, calefacción y medios de airear un recinto' y 13 'Trabajos del campo y del jardín'. El incremento más destacado lo obtiene el campo léxico 03 'Partes de la casa (sin muebles)', que aumenta su vocabulario en 0,06 puntos en el 2.^o curso y en 0,55 en el 3.^{er} curso; mientras que el centro de interés 13 'Trabajos del campo y del jardín' recoge un número idéntico de respuestas (crece tan solo con 0,19 palabras en el 2.^o curso y con ninguna palabra en el 3.^{er} curso). Por otra parte, el campo asociativo 01 'Partes del cuerpo' ofrece un ascenso más destacado en el 2.^o curso, con 1,62 puntos de promedio, que en el 3.^{er} curso, donde observamos un descenso de 3,44 %.

- Campos asociativos que recogen menor número de respuestas en los listados de estudiantes del último curso de formación universitaria. En otras palabras, se trata de unos centros de interés que ofrecen un incremento en el 2.^o curso, pero, al pasar al 3.^{er} curso, vemos que hay un descenso acusado de los promedios registrados en este nivel en comparación con los del grupo recién ingresado en la formación universitaria. Cabe mencionar, en este sentido, que forman parte de este conjunto los campos temáticos siguientes: el 02 'La ropa', el 04 'Los muebles de la casa', el 07 'La cocina y sus utensilios', el 08 'La escuela: muebles y materiales', el 12 'Medios de transporte', el 14 'Los animales', el 15 'Juegos y distracciones' y el 17 'Los colores'.

Sin embargo, el centro que más distancia guarda entre los datos obtenidos por los estudiantes del último curso y los matriculados en el primer curso de formación universitaria es el 16 ‘Profesiones y oficios’: los estudiantes del primer curso incorporan una media de 14,86 respuestas, mientras que los del tercer curso ofrecen solamente un 11,62, es decir, unos 3,24 puntos menos de promedio. Vemos también que en este campo asociativo se registra un retroceso en el paso del primer al segundo curso (3,42). Por otro lado, encontramos resultados muy parecidos al analizar el crecimiento y decrecimiento del vocabulario en porcentajes. El campo asociativo 05 ‘Alimentos y bebidas’ sigue llamando nuestra atención, pues ofrece casi el mismo porcentaje de descenso en el paso del primer curso al segundo (-9,19 %), pero también casi el mismo aumento al cotejar el 2.º curso con el tercero (+9,48 %). De la misma forma destaca el centro de interés 10 ‘La ciudad’ con un decrecimiento de un -9,81 % en el paso del 1.º curso al 2.º curso y de un -9,05 % al comparar el 2.º curso con el 3.º curso.

3.4.4.2. Producción de vocablos

Como ya hemos dicho anteriormente, no se puede realizar un cotejo del número de vocablos cuando el tamaño de las submuestras es diferente, como ocurre en nuestro caso. Es normal que un grupo numeroso incorpore una mayor cantidad de unidades diferentes en sus listados. Los estadísticos descriptivos se reflejan claramente en la tabla siguiente:

C.I.	Curso 1		Curso 2		Curso 3	
	Vocablos	Rango	Vocablos	Rango	Vocablos	Rango
01	88	12	71	11	88	10
02	94	11	71	12	80	12
03	76	13	47	16	69	15
04	123	9	97	10	82	11
05	154	6	132	5	151	4
06	76	14	57	13	78	14
07	114	10	139	4	102	9
08	163	5	118	8	116	5
09	63	15	55	14	79	13
10	253	3	220	1	206	1
11	268	2	190	2	175	3
12	58	16	49	15	49	16
13	143	7	127	6	104	8
14	128	8	102	9	115	6
15	191	4	124	7	109	7
16	280	1	186	3	180	2
17	52	17	38	17	45	17
Totales	2324	-	1823	-	1828	-

Tabla 39. Total de vocablos y rango según la variable ‘curso académico’



Gráfico 14

Respecto al número de vocablos por cada curso, es de importancia observar cada subconjunto por separado y su rango en los listados. Según hemos visto, el primer curso se mantiene generalmente en el primer puesto por orden de unidades diferentes (2324) por tener mayor número de informantes.

Vemos que en algunos centros de interés, como el 01 'Partes del cuerpo', el 05 'Alimentos y bebidas', el 06 'Objetos colocados en la mesa para la comida', el 09 'Iluminación, calefacción y medios de airear un recinto', el 12 'Medios de transporte' y el 17 'Los colores', la diferencia no es tan marcada como la que esperábamos; en el ámbito temático 09 'Iluminación, calefacción y medios de airear un recinto', por ejemplo, los estudiantes del último curso de formación académica ofrecen una mayor variedad de respuestas que los demás grupos. Además, es el único centro de interés que presenta un proceso gradual de unidades diferentes entre los tres estadios observados.

Por lo demás, subrayamos que los centros de interés más productivos en las tres submuestras estudiadas son 16 'Profesiones y oficios', 11 'El campo', 10 'La ciudad', 05 'Alimentos y bebidas' y 15 'Juegos y distracciones' (aunque algunos con rangos diferentes). También se ha de señalar la coincidencia en las posiciones relativas que ocupan los campos menos productivos, como 17 'Los colores', 12 'Medios de transporte', 09 'Iluminación, calefacción y medios de airear un recinto', 06 'Objetos colocados en la mesa para la comida' y 03 'Partes de la casa (sin muebles)'.

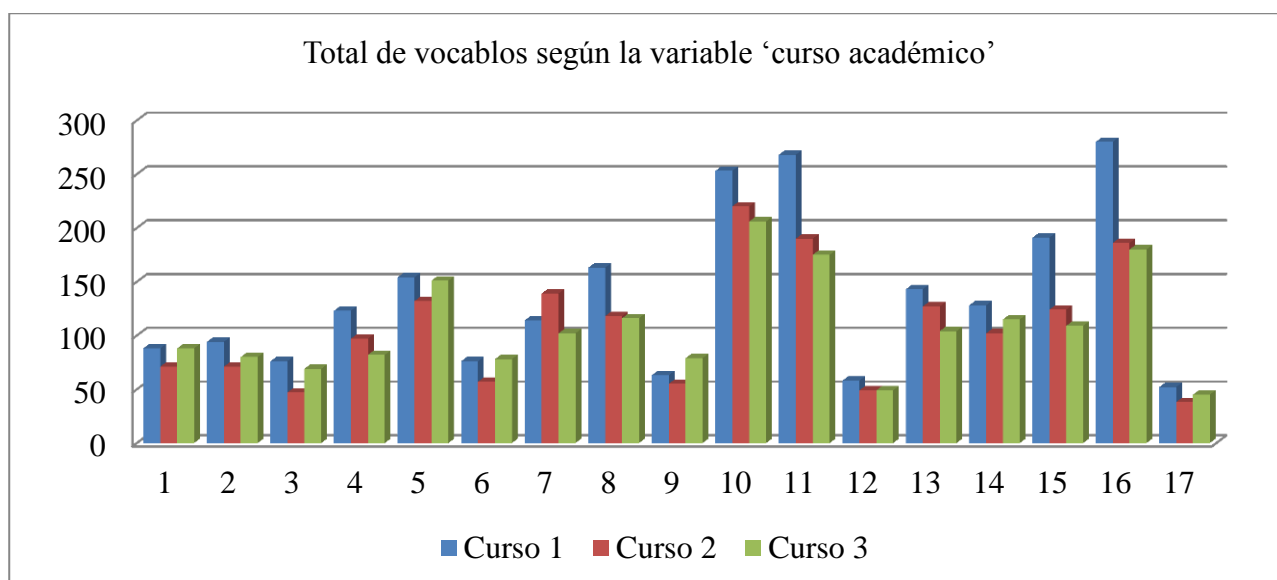
3.4.4.3. Índice de cohesión

Como puede observarse, el segundo curso (0,093) es el que mayor índice de cohesión obtiene, seguido del tercero (0,084) y del primero (0,077), lo cual quiere decir que el índice de cohesión está relacionado con el tamaño de cada grupo. Por este motivo, estudiamos los rangos que ocupan los ámbitos temáticos aunque, en nuestro caso, no podemos detectar grandes divergencias entre los tres cursos contrastados, ya que en la mayoría de los campos léxicos se refleja una cierta coincidencia, aunque no aparecen estrictamente en el mismo orden.

C.I.	Curso1		Curso 2		Curso 3	
	I.C.	Rango	I.C.	Rango	I.C.	Rango
01	0,120	3	0,172	2	0,134	3
02	0,073	7	0,093	6	0,079	6
03	0,104	4	0,170	3	0,124	4
04	0,065	10	0,083	8	0,071	9
05	0,061	11	0,065	11	0,063	12
06	0,069	8	0,086	7	0,076	8
07	0,054	12	0,044	16	0,056	14
08	0,068	9	0,076	10	0,077	7
09	0,079	6	0,077	9	0,065	11
10	0,047	14	0,048	13	0,052	16
11	0,037	17	0,040	17	0,045	17
12	0,132	2	0,151	4	0,151	2
13	0,041	16	0,048	14	0,059	13
14	0,087	5	0,103	5	0,081	5
15	0,042	15	0,048	15	0,055	15
16	0,053	13	0,062	12	0,065	10
17	0,184	1	0,215	1	0,170	1
Medias	0,077	-	0,093	-	0,084	-

Tabla 40. Índice de cohesión y rango según la variable ‘curso académico’



Gráfico 15

Tal como se desprende de la tabla 40, podemos ver que el segundo curso posee un mayor índice de cohesión en ocho áreas temáticas (01 ‘Partes del cuerpo’, 02 ‘La ropa’, 03 ‘Partes de la casa (sin muebles)’, 04 ‘Los muebles de la casa’, 05 ‘Alimentos y bebidas’, 06 ‘Objetos colocados en la mesa para la comida’, 14 ‘Los animales’ y 17 ‘Los colores’).

Asimismo, la tabla refleja los rangos de los campos léxicos con mayor concreción semántica y los menos cohesionados, aunque realmente no aparecen en el mismo orden. Los dos centros más cohesionados, que coinciden totalmente en los tres subconjuntos, son el 17 ‘Los colores’ y el 14 ‘Los animales’, que, además, ofrecen no solamente la coincidencia perfecta en los rangos, a pesar del diferente tamaño de cada conjunto, sino también un índice muy alto frente a los demás estímulos. De la misma forma, los campos léxicos más difusos, que más variedad de respuestas recogen, ocupan prácticamente la misma posición en los tres cursos: se trata de los centros de interés 11 ‘El campo’ y 15 ‘Juegos y distracciones’.

3.4.5. La variable ‘conocimiento de otra(s) lengua(s)’

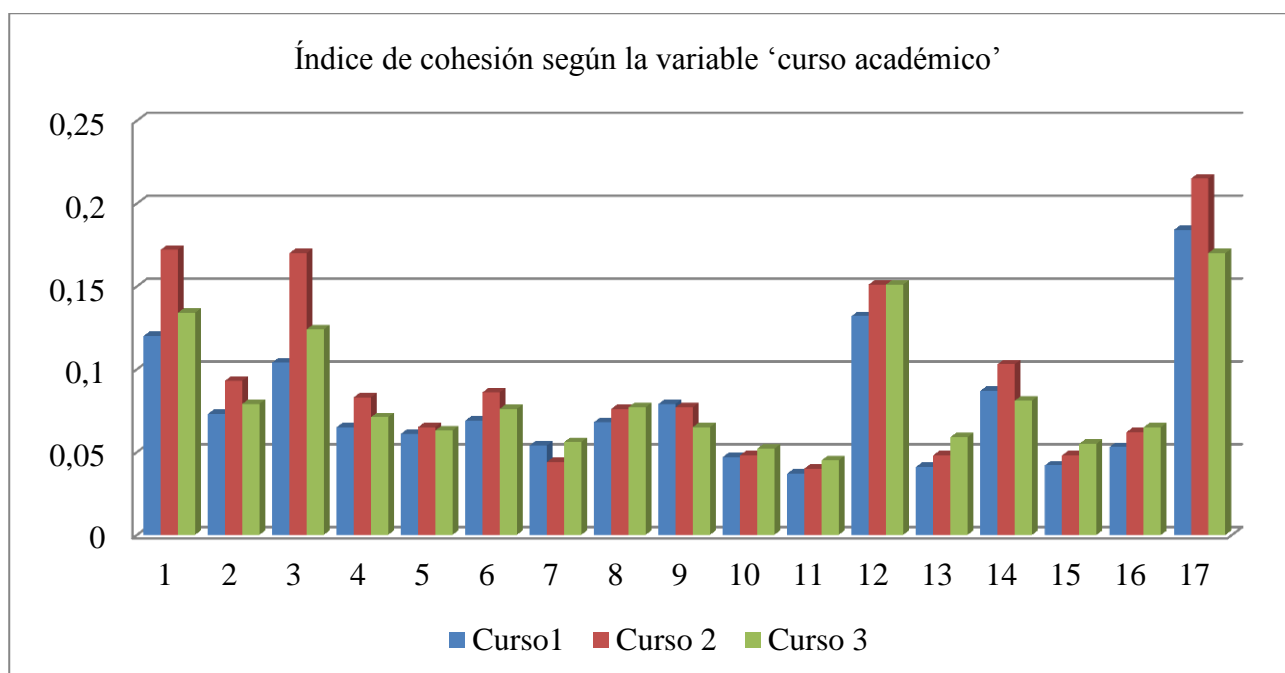
Los resultados obtenidos en muchas investigaciones (*vid.* Pérez Serrano, 2009; Caggiula, 2013; González Fernández, 2013; Sandu, 2014; Palapanidi, 2021, entre otros), muestran que este factor puede suponer una gran ventaja a la hora de aprender el vocabulario español. Además, conocer un idioma no es solo saber su gramática y su vocabulario sino también su cultura, la mentalidad de los hablantes y los diferentes modos de ver la realidad total o parcialmente diferente

de la cultura propia, por lo que el conocimiento de otras lenguas amplía nuestra concepción del mundo.

3.4.5.1. Producción de palabras

A continuación, presentamos los índices generales según la variable 'conocimiento de otra(s) lengua(s)'. Presentamos el número total de palabras, el promedio de respuestas aportadas por los cuatro grupos en cada campo asociativo y la posición relativa según estos cuatro subconjuntos. Con esta variable social queremos ver cómo afecta a los resultados cuantitativos obtenidos el hecho de conocer otras lenguas extranjeras, según estas sean románicas o germánicas. Los estudiantes de francés e italiano presentan una desventaja en cuanto al promedio de palabras frente a aquellos estudiantes que conocen alemán e inglés. A continuación de la tabla 41, se recogen en formato de gráfico los promedios de respuestas de los diecisiete centros de interés estudiados.

C.I.	Francés			Inglés			Alemán			Italiano		
	Palabras	Promedio	Rango	Palabras	Promedio	Rango	Palabras	Promedio	Rango	Palabras	Promedio	Rango
01	2787	11,33	2	1080	11,74	2	86	12,29	2	48	9,6	3
02	1592	6,47	12	632	6,87	12	65	9,29	8	29	5,8	11
03	1989	8,09	9	651	7,08	11	69	9,86	6	28	5,6	12
04	1802	7,33	11	696	7,57	10	49	7	13	19	3,8	17
05	2281	9,27	6	840	9,13	6	67	9,57	7	47	9,4	5
06	1290	5,24	16	533	5,79	16	39	5,57	16	22	4,4	15
07	1490	6,06	13	560	6,09	15	38	5,43	17	24	4,8	13
08	2426	9,86	5	916	9,96	5	71	10,14	5	48	9,6	4
09	1202	4,89	17	427	4,64	17	42	6	15	24	4,8	14
10	2721	11,06	3	1043	11,34	3	85	12,14	3	60	12	1
11	2105	8,56	8	838	9,11	7	64	9,14	10	38	7,6	8
12	1829	7,43	10	697	7,58	9	65	9,29	9	35	7	9
13	1474	5,99	14	569	6,18	14	47	6,71	14	21	4,2	16
14	2592	10,54	4	925	10,05	4	79	11,29	4	39	4,8	7
15	1312	5,33	15	610	6,63	13	52	7,43	12	32	6,4	10
16	3204	13,02	1	1145	12,45	1	111	15,86	1	50	10	2
17	2137	8,69	7	758	8,24	8	64	9,14	11	40	8	6
Totales	34 233	139,16	-	12 920	140,45	-	1093	156,15	-	604	117,8	-
Medias	-	8,19	-	-	8,26	-	-	9,18	-	-	6,93	-

Tabla 41. Palabras, promedio de respuestas y rango según la variable ‘conocimiento de otra(s) lengua(s)’



Gráfico 16

Como puede comprobarse, en la tabla 41 se observa que los estudiantes que conocen alemán presentan un mayor promedio de respuestas en 15 de los 17 centros de interés de nuestra investigación. Hay que subrayar que los que conocen solo francés los superan en dos áreas temáticas: 04 ‘Los muebles de la casa’ y 07 ‘La cocina y sus utensilios’. Asimismo, vemos que las diferencias en el promedio de palabras por centro de interés en los estudiantes de francés e inglés no son acusadas ya que, al comparar el promedio total de palabras, observamos que los grupos con mayor número de sujetos presentan prácticamente promedios similares (8,19 frente a 8,26). En ambos subconjuntos, la diferencia máxima solo llega a alcanzar 1,3 palabras en el centro de interés 15 ‘Juegos y distracciones’ y la mínima distancia se registra en el campo asociativo 07 ‘La cocina y sus utensilios’ con un promedio de 0,03 respuestas. En lo que respecta a los estudiantes que conocen italiano, podemos decir que representan un índice inferior en relación con los otros tres grupos de alumnos que conocen otras lenguas (6,93).

Las distancias más abultadas por centro de interés se encuentran entre los estudiantes que conocen el alemán y los que han estudiado italiano, con un promedio total de 38,35 palabras y de aproximadamente 2,25 entradas de diferencia por campo léxico entre ambas submuestras. La máxima distancia entre los dos grupos llega a alcanzar unas 5,86 palabras de promedio en el centro de interés 16 ‘Profesiones y oficios’ y la mínima, un 0,14 puntos en 10 ‘La ciudad’.

En lo tocante a la posición relativa ocupada por los diecisiete centros de interés en función del promedio de palabras por informante entre los cuatro grupos cotejados observamos, por una parte, que cinco áreas temáticas ocupan exactamente el mismo rango entre los estudiantes que

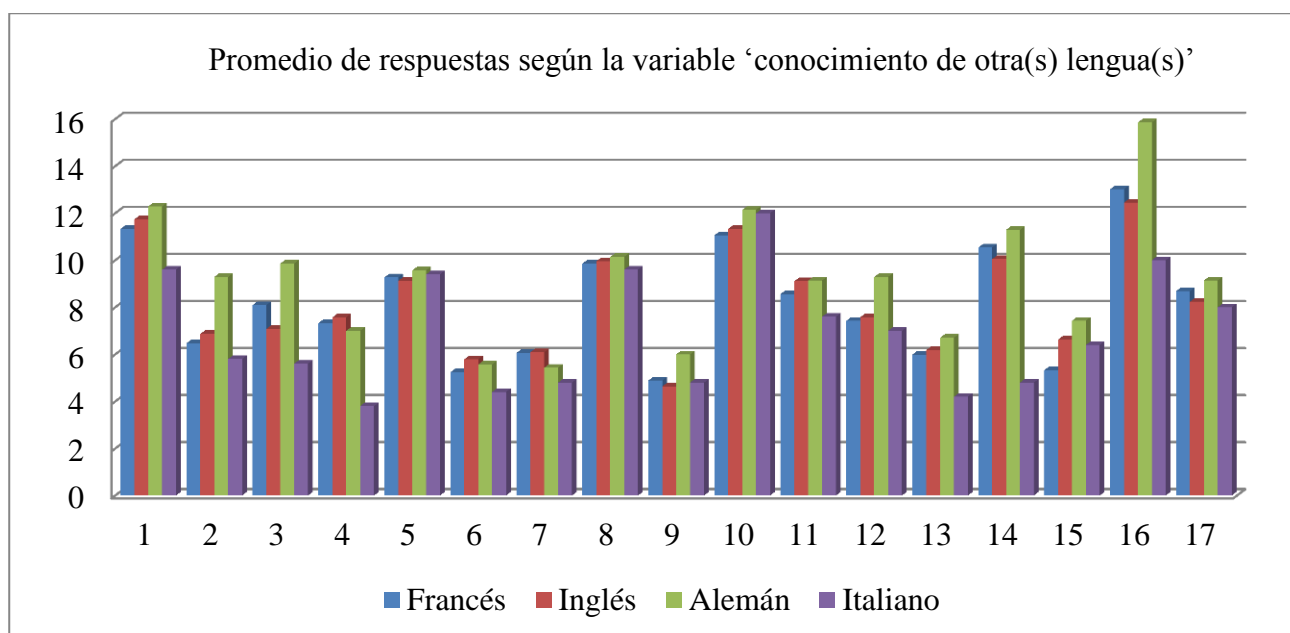
conocen francés, inglés y alemán. Se trata de los centros de interés siguientes: 16 ‘Profesiones y oficios’, 01 ‘Partes del cuerpo’, 10 ‘La ciudad’, 14 ‘Los animales’ y 08 ‘La escuela: muebles y materiales’. Son más o menos los mismos centros que ofrecen una mayor riqueza léxica en los cuatro grupos cotejados.

En cambio, los centros de interés menos productivos con el mismo rango entre las submuestras de francés, inglés y alemán, son por este orden, 13 ‘Trabajos del campo y del jardín’ y 06 ‘Objetos colocados en la mesa para la comida’. Por otra parte, encontramos que tres subgrupos (inglés, alemán e italiano) otorgan la novena posición al centro de interés 12 ‘Medios de transporte’ en comparación con el grupo francés que lo relega al décimo lugar.

3.4.5.2. Producción de vocablos

Si vemos la tabla 42, relativa al número de vocablos, se dan divergencias debido a la cantidad de informantes que conforman cada grupo que conoce las lenguas románicas (francés e italiano) y germánicas (inglés y alemán). Sin embargo, esa distancia desaparece cuando estudiamos el rango que ocupa cada centro de interés por separado.

C.I.	Francés		Inglés		Alemán		Italiano	
	Vocablos	Rango	Vocablos	Rango	Vocablos	Rango	Vocablos	Rango
01	121	11	79	12	32	8	23	7
02	105	13	80	11	29	9	15	12
03	96	15	71	14	19	15	12	14
04	146	10	105	10	23	12	11	16
05	221	4	129	6	40	4	30	3
06	103	14	78	13	16	17	13	13
07	199	8	108	9	23	11	16	9
08	200	7	143	5	38	5	27	4
09	108	12	66	15	21	14	16	10
10	322	3	231	1	50	2	32	2
11	340	1	205	3	42	3	26	5
12	77	16	52	16	22	13	14	11
13	207	6	118	7	25	10	12	15
14	168	9	109	8	37	6	25	6
15	220	5	150	4	33	7	23	8
16	332	2	208	2	71	1	38	1
17	69	17	44	17	17	16	11	17
Totales	3034	-	1976	-	538	-	344	-

Tabla 42. Total de vocablos y rango según la variable ‘conocimiento de otra(s) lengua(s)’



Gráfico 17

Como puede observarse, se dan cuatro coincidencias absolutas en cuanto a los rangos obtenidos entre los estudiantes que conocen francés e inglés en los centros de interés 16 ‘Profesiones y oficios’, 04 ‘Los muebles de la casa’, 12 ‘Medios de transporte’ y 17 ‘Los colores’, respectivamente.

Las coincidencias entre los estudiantes de alemán e italiano se producen en los centros de interés más productivos, como el 16 ‘Profesiones y oficios’, el 10 ‘La ciudad’ y el 14 ‘Los animales’; mientras que otorgan la última posición a las áreas temáticas 03 ‘Partes de la casa (sin muebles)’, 06 ‘Objetos colocados en la mesa para la comida’ y 17 ‘Los colores’, respectivamente.

Grosso modo, los centros de interés más productivos en función del número de vocablos entre las cuatro submuestras de esta variable social son, por este orden: 11 ‘El campo’, 16 ‘Profesiones y oficios’, 10 ‘La ciudad’, 05 ‘Alimentos y bebidas’ y 15 ‘Juegos y distracciones’. Por el contrario, los ámbitos temáticos menos productivos son 17 ‘Los colores’, 12 ‘Medios de transporte’, 03 ‘Partes de la casa (sin muebles)’, 06 ‘Objetos colocados en la mesa para la comida’ y 04 ‘Los muebles de la casa’.

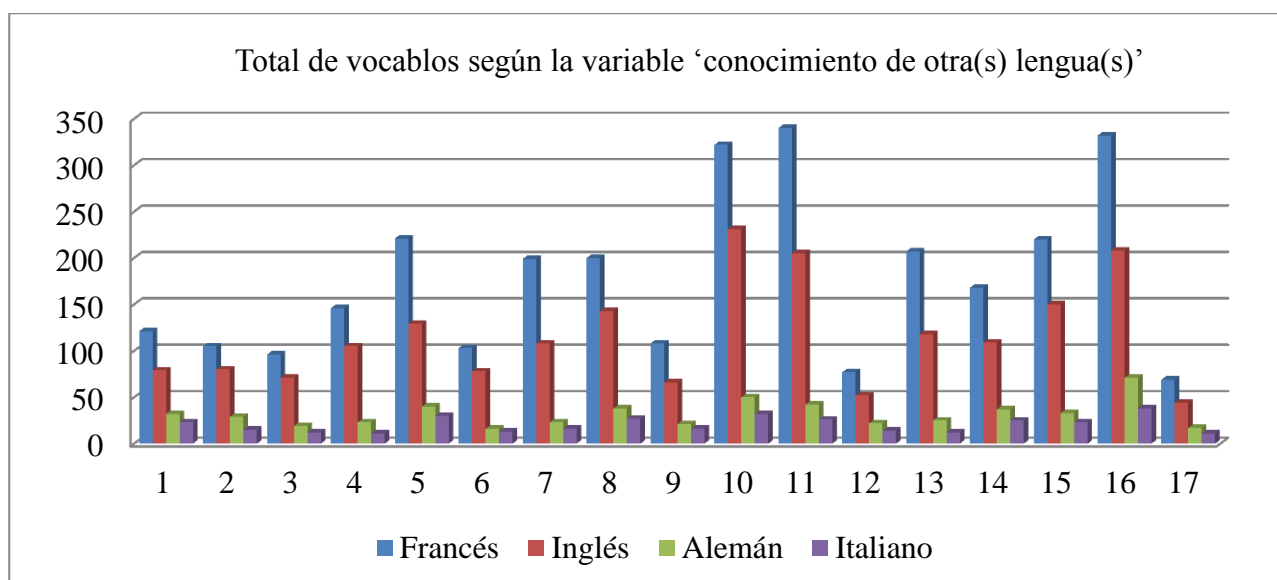
3.4.5.3. Índice de cohesión

En este caso habrá que estudiar el rango de cada centro de interés porque el índice de cohesión es distinto entre los subconjuntos contemplados al considerar que estos no son homogéneos cuantitativamente. Como puede observarse, el único campo nocional en el que

coinciden los cuatro grupos en función de este parámetro es el 17 ‘Los colores’, que en todos ellos es el centro de interés más cohesionado.

C.I.	Francés		Inglés		Alemán		Italiano	
	I.C.	Rango	I.C.	Rango	I.C.	Rango	I.C.	Rango
01	0,094	3	0,149	2	0,384	4	0,417	4
02	0,062	6	0,086	6	0,32	6	0,387	5
03	0,084	4	0,099	4	0,519	2	0,467	3
04	0,050	8	0,072	8	0,304	8	0,345	9
05	0,042	11	0,071	9	0,239	13	0,313	11
06	0,051	7	0,074	7	0,348	5	0,338	10
07	0,030	14	0,056	13	0,236	14	0,3	13
08	0,049	9	0,069	11	0,267	11	0,356	7
09	0,045	10	0,07	10	0,286	9	0,3	14
10	0,034	13	0,049	15	0,243	12	0,375	6
11	0,025	16	0,044	16	0,218	17	0,292	15
12	0,096	2	0,146	3	0,422	3	0,5	2
13	0,029	15	0,052	14	0,268	10	0,35	8
14	0,063	5	0,092	5	0,305	7	0,312	12
15	0,024	17	0,044	17	0,225	15	0,278	16
16	0,039	12	0,060	12	0,223	16	0,263	17
17	0,126	1	0,187	1	0,538	1	0,727	1
Medias	0,055	-	0,083	-	0,314	-	0,372	-

Tabla 43. Índice de cohesión y rango según la variable ‘conocimiento de otra(s) lengua(s)’



Gráfico 18

En el grupo de informantes que nos corresponde en función de esa variable social, los índices de cohesión oscilan entre 0,024 y 0,727 en el conjunto de las cuatro submuestras estudiadas. El promedio de todos los centros de interés de cada grupo es 0,055; 0,083; 0,314 y 0,372. En los cuatro grupos, los promedios conseguidos son completamente diferentes, pero los promedios de 0,314 y 0,372 son un poco más altos, ya que los estudiantes que conocen alemán e italiano, al ser menos numerosos, obtienen índices mayores.

En lo referente a la posición relativa que ocupa cada centro de interés, se produce un paralelismo perfecto entre los tres grupos que conocen francés, inglés y alemán en dos ámbitos nocionales. Se trata de los centros de interés 02 'La ropa' y 04 'Los muebles de la casa'. También, se da un paralelismo entre los centros de interés con mayor o menor productividad léxica entre los cuatro subconjuntos comparados. Los más destacados, entre los primeros, son el 12 'Medios de transporte', el 01 'Partes del cuerpo' y el 03 'Partes de la casa (sin muebles)'; mientras que, entre los segundos, figuran el 15 'Juegos y distracciones', el 11 'El campo', el 13 'Trabajos del campo y del jardín' y el 07 'La cocina y sus utensilios'.

Capítulo 4. Análisis cualitativo

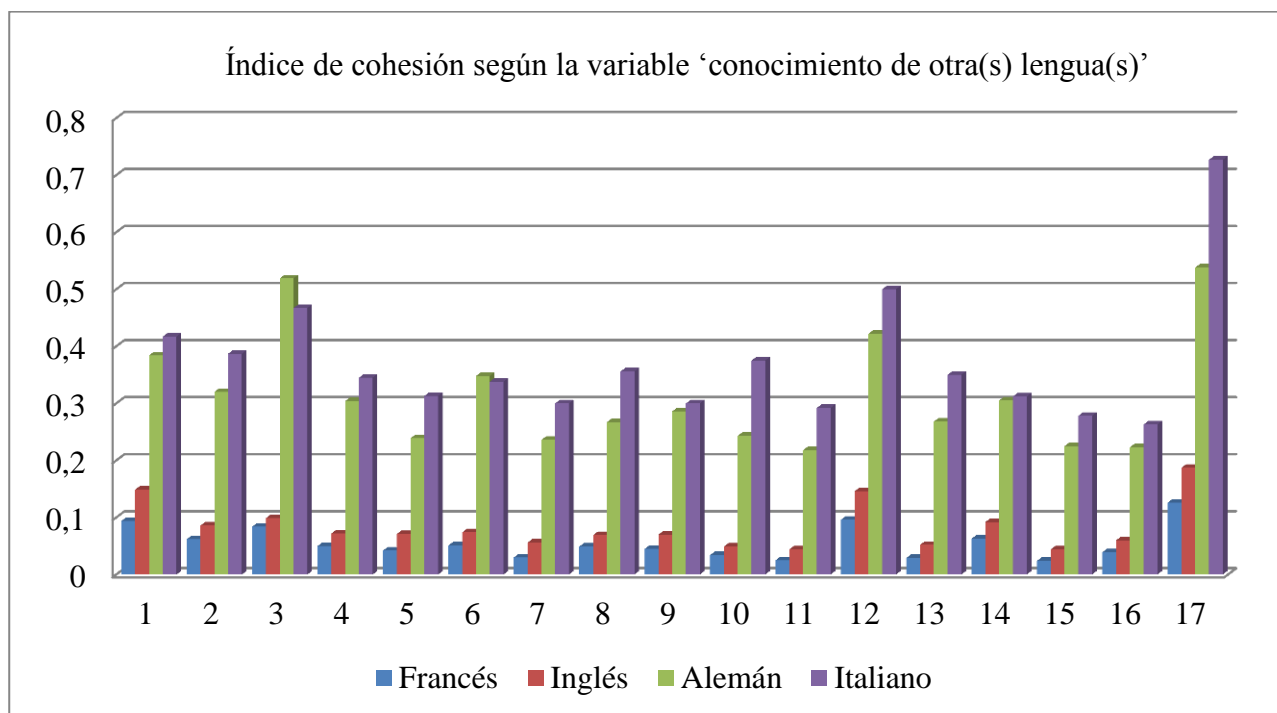
4.1. Introducción

Este análisis se considera como complemento del análisis cuantitativo con la finalidad de precisar más las observaciones realizadas anteriormente. Los análisis cualitativos de las investigaciones del léxico disponible permiten realizar comparaciones intramuestrales, es decir, dentro de una misma muestra, a partir de los listados de los distintos grupos de informantes en función de las variables que se hayan tenido en cuenta en una determinada investigación (sexo, nivel sociocultural, etc.). Este es el caso de prácticamente todos los estudios de disponibilidad léxica. También se llevan a cabo cotejos entre varias comunidades de habla (comparaciones intermuestrales), en las que las nóminas léxicas pertenecen a comunidades diferentes. Ejemplos de tales comparaciones son los trabajos de López Chávez (1992), Alba Ovalle (1998), Samper Padilla (1999), entre otros.

La importancia de la herramienta comparativa fue observada ya en los trabajos de Mackey, quien consideró este tipo de estudios como “*mesure de différences culturelles*” (1971: 11) entre los léxicos disponibles franceses de Francia y los de la Acadia francófona. Este análisis nos permite describir y analizar el léxico disponible de los informantes marroquíes de nivel superior en comparación con otros grupos de E/LE desde muy distintos parámetros, brindando, en este sentido, conclusiones de suma importancia para la enseñanza del vocabulario, su planificación y su aprovechamiento en una clase de español como lengua extranjera. Asimismo, ofrece una respuesta fidedigna sobre el conocimiento que los estudiantes tienen del vocabulario de español como lengua extranjera.

Habida cuenta de la necesidad de hacer una comparación entre los conjuntos de vocablos, han sido diferentes las medidas adoptadas por los investigadores a la hora de establecer un límite para los cotejos. El límite puede situarse en las cinco primeras palabras (*vid.* Etxebarria Arostegui, 1999; Carcedo González, 1999c; López Rivero, 2008; Pérez Serrano, 2009, entre otros), en las diez primeras unidades léxicas (*vid.*, por ejemplo, Mateo García, 1998; Galloso Camacho, 2004; Hernández Muñoz, 2004; Saine Camargo, 2008; Šifrar Kalan, 2009; Llorente Pinto, 2012; Magnúsdóttir, 2012; Pedroni Torres, 2015; Paolini, 2016; Fernández Gómez, 2021). También, se circunscriben los cotejos a los 20 primeros vocablos de las listas de disponibilidad (*vid.* Gougenheim, 1967; Mateo García, 1994; Ahumada Lara, 2006; Pérez Durán, 2010; Alba Ovalle, 2014; Prado Aragonés y Galloso Camacho, 2015; Cruz Ventura, 2015; Medina Peñate, 2018, entre otros). En otros estudios, sobre todo los dedicados al español como lengua extranjera (Carcedo González, 2000a, 2000b, 2000c; Samper Hernández, 2003; Izquierdo Gil, 2003; Sandu, 2009, 2010; Serfati y Aabidi, 2013, entre otros) se ha adoptado la misma solución. El corte se ha incrementado

asimismo hasta alcanzar los treinta vocablos, como en los trabajos de Gómez Devís y Llopis Rodrigo (2010), Gago Gómez (2012), Gago Gómez y Tomé Cornejo (2019).

No olvidemos también otros criterios superiores a estos, como el adoptado por Alba Ovalle (1998: 305), González Martínez (2000-2001: 183-192), Gómez Devís (2004: 182) y Carcedo González (2003: 204). Gómez Molina y Gómez Devís limitan los cotejos a las 50 unidades léxicas y lo justifican porque “se trata, generalmente, de lexemas básicos y con alta probabilidad de realización...y porque ya se puede descubrir la convergencia/divergencia cualitativa entre los subgrupos de la población estudiantil” (2004: 138-139). Esta decisión de aumentar el número de vocablos sirve para cumplir otros propósitos de gran interés para los investigadores de disponibilidad léxica porque permite estudiar los extranjerismos, las marcas publicitarias y el grado de lexicalización que han alcanzado en los corpus, además de las posibles deficiencias ortográficas de los estudiantes y las causas a las que normalmente se deben, etc. (*vid.* Carcedo González, 1999a: 465-472; Galloso Camacho, 2004: 134-135).

Por otra parte, en múltiples estudios se utilizan índices relativos. Samper Padilla 1999; González Martínez y Orellana Ramírez, 2000; Samper Padilla, Hernández Cabrera y Bellón Fernández, 2003; Carcedo González, 2003; Galloso Camacho y Prado Aragonés, 2004; Hernández Solís, 2006; Samper Hernández, 2009; Pérez Durán, 2010; Sandu, 2014; Medina Peñate, 2018, entre otros, se sirven de las unidades que alcanzan un 75 % de frecuencia acumulada porque, de esta manera, se eliminan las peculiaridades debidas al comportamiento particular de pequeños grupos e incluso de uno o dos sujetos y se tienen en cuenta los vocablos que efectivamente pertenecen a la norma de las comunidades que se estudian para dejar fuera de la comparación los elementos atípicos e individuales. Samper Padilla decidió no utilizar todos los vocablos para los cotejos, porque

A partir de un determinado punto en los listados de disponibilidad aparece un conjunto de palabras que han sido aportadas por muy pocos encuestados, que, además, las han incluido en sus hojas de respuestas en posiciones poco relevantes. Podríamos encontrarnos entonces con que no estamos comparando hechos de norma, sino fenómenos particulares del habla de un grupo de informantes o incluso de un único hablante (en los casos de términos que aparecen al final de las listas) (1999: 554).

Así pues, se podría interpretar que existen diferencias geográficas (o sociales) entre los grupos, cuando la realidad es que se trataría de diferencias idiolectales.

En la misma línea, en lo referente a otros valores de corte, algunos investigadores prefieren utilizar un índice concreto de disponibilidad (como el 0,02 o el 0,05) o someter sus muestras de léxico disponible a varios índices (*vid.* Samper Hernández, 2008; Areta Lara, 2009; Bellón Fernández, 2011; Pérez Jiménez, 2015, entre otros).

En conclusión, consideramos que hay que establecer un límite para las comparaciones, bien una cantidad absoluta de vocablos, como pueden ser las primeras 50 o 100 palabras (*vid.* Valencia Espinoza, 2011: 176), bien un determinado índice de carácter relativo, por ejemplo el 75 % de la frecuencia acumulada (que incluye también el índice de disponibilidad, ya que las palabras están ordenadas según este indicador). Lo importante es no comparar la totalidad de los vocablos y descartar, en la medida de lo posible, aquellos que son aportados por uno o dos informantes.

En nuestro caso, para la comparación cualitativa nos serviremos del índice que supone el 75 % de la frecuencia acumulada. Por lo tanto, nos limitaremos a cotejar solamente aquellos vocablos que cumplan con este criterio en nuestros listados porque, según Samper Hernández, este valor demarcativo:

Ofrece, entre otras, las siguientes ventajas: (a) recoge un número importante de unidades léxicas; (b) selecciona el léxico relevante de los distintos centros de interés, pues siempre asegura que es un tipo de vocabulario que pertenece indudablemente a la norma de la comunidad; (c) es un índice relativo, con la ventaja que esto supone para la discriminación entre los distintos centros según la cantidad de vocablos y según la distribución en cuanto al índice de disponibilidad de ese mismo léxico (2009: 276).

Si tomamos en consideración los tres grupos de estudiantes universitarios de nuestra muestra en función de la variable ‘curso académico’ en un centro de interés como el 16 ‘Profesiones y oficios’, por ejemplo, observamos que ofrece una gran variedad de respuestas, por lo que el límite del 75 % de frecuencia acumulada comprende cincuenta y dos vocablos en primer curso y cuarenta y cinco en segundo y tercer curso (*vid.* Tabla 44). Por el contrario, en el campo léxico 17 ‘Los colores’, que recoge una cantidad menor de vocablos, son tan solo ocho unidades léxicas las que representan el 75 % de la frecuencia acumulada para el primer curso y seis vocablos para el segundo y tercer curso (*vid.* Tabla 45).

Curso 1		Curso 2		Curso 3	
Rango	Vocablos	Rango	Vocablos	Rango	Vocablos
1	profesor	1	profesor	1	profesor
2	policía	2	médico	2	médico
3	director	3	director	3	policía
4	médico	4	abogado	4	director
5	abogado	5	estudiante	5	abogado
6	albañil	6	policía	6	enfermero
7	camarero	7	juez	7	estudiante
8	enfermero	8	albañil	8	camarero
9	estudiante	9	conductor	9	alumno
10	cantante	10	taxista	10	conductor
11	alumno	11	enfermero	11	obrero
12	juez	12	agricultor	12	jardinero
13	ingeniero	13	camarero	13	peluquero

14	secretario	14	vendedor	14	bedel
15	taxista	15	periodista	15	secretario
16	doctor	16	doctor	16	agricultor
17	periodista	17	cantante	17	taxista
18	actor	18	jefe	18	funcionario
19	cocinero	19	futbolista	19	administrador
20	pintor	20	cocinero	20	marinero
21	ladrón	21	ministro	21	juez
22	ama de casa	22	presidente	22	bombero
23	agricultor	23	marinero	23	pesquero
24	bombero	24	ama de casa	24	doctor
25	jardinero	25	actor	25	panadero
26	conductor	26	ingeniero	26	cantante
27	vendedor	27	maestro	27	cocinero
28	ministro	28	comerciante	28	piloto
29	presidente	29	pintor	29	albañil
30	bedel	30	jugador	30	actor
31	maestro	31	peluquero	31	azafato
32	jefe	32	campesino	32	presidente
33	futbolista	33	soldado	33	alcalde
34	marinero	34	traductor	34	comerciante
35	actriz	35	mecánico	35	soldado
36	sastre	36	panadero	36	decano
37	azafato	37	dentista	37	ingeniero
38	jugador	38	alumno	38	pescadero
39	obrero	39	funcionario	39	ministro
40	gobernador	40	carnicero	40	pintor
41	soldado	41	carpintero	41	escritor
42	piloto	42	jardinero	42	jefe
43	panadero	43	secretario	43	jugador
44	peluquero	44	medicina	44	traductor
45	artista	45	ladrón	45	rey
46	escritor
47	entrenador
48	dentista
49	ministerio
50	zapatero
51	mecánico
52	autor

Tabla 44. Vocablos que suponen el 75 % de la frecuencia acumulada en el centro de interés 16 ‘Profesiones y oficios’ según la variable ‘curso académico’

Curso 1		Curso 2		Curso 3	
Rango	Vocablos	Rango	Vocablos	Rango	Vocablos
1	rojo	1	rojo	1	rojo
2	blanco	2	blanco	2	azul
3	negro	3	negro	3	negro

4	azul	4	azul	4	blanco
5	verde	5	verde	5	amarillo
6	amarillo	6	amarillo	6	verde
7	gris
8	rosa

Tabla 45. Vocablos que suponen el 75 % de la frecuencia acumulada en el centro de interés 17 ‘Los colores’ según la variable ‘curso académico’

De este modo, en los siguientes apartados mostraremos, para cada ámbito temático, el número de vocablos que aparecen dentro del 75 % de frecuencia acumulada y los que son compartidos entre los diferentes grupos sociales, según las variables contempladas. También expondremos las principales divergencias entre los grupos, teniendo en cuenta los vocablos que obtienen altos índices de disponibilidad en un grupo y que en los demás listados de contraste o bien no aparecen o aparecen en puestos fuera del índice preestablecido del 75 % de frecuencia acumulada.

4.2. Incidencia de las variables sociales

En este apartado, es necesario investigar hasta qué punto son convergentes los listados de las distintas submuestras del conjunto de informantes marroquíes de acuerdo a los factores estudiados, es decir, en qué medida coinciden sus repertorios léxicos y cuál es el grado de divergencia que los separa.

4.2.1. La variable ‘sexo’

Como ha indicado el profesor Samper Padilla, “no deja de ser curioso que en la población juvenil actual se sigan manteniendo esas diferencias cuantitativas en centros de interés asociados tradicionalmente con los papeles masculino y femenino” (2006: 112). Por tanto, el análisis cualitativo de esta variable nos permite comprobar si se producen diferencias en los centros de interés relacionadas con los roles sociales de nuestros informantes. En la tabla que viene a continuación, se muestra el número de unidades léxicas que se sitúa en el límite del 75 % de la frecuencia acumulada de cada área temática en los listados de hombres y mujeres, los vocablos comunes a los dos subgrupos, el porcentaje de lexemas coincidentes y la posición relativa que ocupa cada centro en función de este último parámetro.

Como puede apreciarse, la tabla 46 presenta resultados curiosos: hay mayor número de unidades léxicas dentro del límite establecido en los listados masculinos (465 vs. 416), a pesar de que la diferencia numérica de la muestra está a favor de las mujeres. Las mayores igualdades en cuanto al número de unidades dentro del 75 % de la frecuencia acumulada se producen, además de

en el centro de interés 17 ‘Los colores’, en el 13 ‘Trabajos del campo y del jardín’ y en el 14 ‘Los animales’.

C.I.	Hombres	Mujeres	Unidades comunes	Porcentaje de coincidencias ⁹⁴	Rango
01	18	16	14	87,5	12
02	17	15	13	86,66	14
03	11	8	8	100	1
04	21	18	17	94,44	7
05	35	32	28	87,5	13
06	14	11	11	100	2
07	27	29	24	88,88	10
08	24	22	22	100	3
09	15	11	11	100	4
10	56	49	43	87,75	11
11	57	48	43	89,58	8
12	10	8	8	100	5
13	29	30	25	86,21	15
14	25	26	21	84	16
15	43	38	30	78,95	17
16	56	48	43	89,58	9
17	7	7	7	100	6
Totales	465	416	368	91,83	-

Tabla 46. Unidades comunes que aparecen dentro del 75 % de frecuencia acumulada según el factor ‘sexo’



Gráfico 19

⁹⁴ Para realizar los cálculos del porcentaje de vocablos convergentes, se ha tomado en consideración el máximo número posible de coincidencias, que se corresponde con el número que presenta el grupo que ofrece el mínimo de vocablos en el límite preestablecido (75 % de frecuencia acumulada). Así, en el primer centro de interés 01 ‘Partes del cuerpo’, la lista de hombres está compuesta por 18 vocablos y la de mujeres por 16, por lo que 16 es el 100 % de posibles coincidencias.

Lo que destaca en la tabla 46 es el alto porcentaje de vocablos compartidos (91,83 %) que presentan los hombres y las mujeres dentro del 75 % de frecuencia acumulada. Hay seis centros de interés que alcanzan el 100 % de compatibilidad cualitativa (03 ‘Partes de la casa (sin muebles)’, 06 ‘Objetos colocados en la mesa para la comida’, 08 ‘La escuela: muebles y materiales’, 09 ‘Iluminación, calefacción y medios de airear un recinto’, 12 ‘Medios de transporte’ y 17 ‘Los colores’) y uno se sitúa por encima del 90 % (04 ‘Los muebles de la casa’). Además, solo en un caso se baja del 80 % (15 ‘Juegos y distracciones’, que alcanza una compatibilidad del 78,95 %). Todo ello indica que el vocabulario disponible de ambos subgrupos es convergente y excluye la posible idea de hablar de una marcada diferencia entre ellos. Además, a la hora de hablar de la similitud entre hombres y mujeres siempre debemos tener en cuenta el carácter semántico del centro de interés. Al respecto, Carcedo González subraya lo siguiente:

La similitud entre los dos grupos de informantes es mayor cuando el número de clases lógicas que componen el estímulo (centro de interés) es más limitado (“partes del cuerpo”, “la ropa”, “partes de la casa”, “medios de transporte”) y menor cuando registran más amplitud semántica (“el campo”, “la ciudad”, “juegos y distracciones”) (2000b: 182).

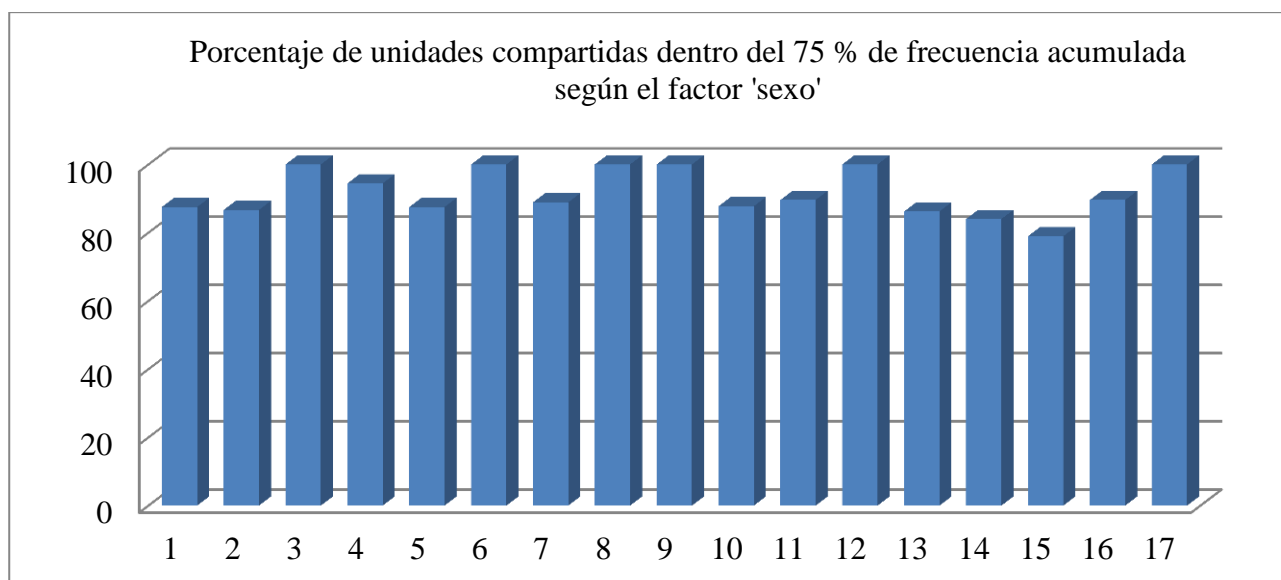
En nuestro estudio, los centros de interés en los que la coincidencia es menor son 15 ‘Juegos y distracciones’, 14 ‘Los animales’, 13 ‘Trabajos del campo y del jardín’, 02 ‘La ropa’, 05 ‘Alimentos y bebidas’ y 01 ‘Partes del cuerpo’. Se trata de campos léxicos en los que destacan los hombres con mayor cantidad de vocablos en estas primeras posiciones, excepto en 14 ‘Los animales’ donde despuntan las mujeres.

En nuestro caso, nos extraña la alta divergencia en dos centros de interés tan compactos normalmente como el 01 ‘Partes del cuerpo’ y el 02 ‘La ropa’ (*vid.* Carcedo González, 2000b). Por el contrario, no llama la atención la posición rezagada de los centros 13 ‘Trabajos del campo y del jardín’ y 15 ‘Juegos y distracciones’ con respecto a la compatibilidad en las primeras posiciones, como también ocurre en otros trabajos de disponibilidad léxica (véase Samper Hernández, 2009 y Sandu, 2014, por poner solo dos ejemplos).

A continuación, se pormenorizan los vocablos compartidos en las listas de hombres y mujeres que han configurado nuestra muestra dentro del límite del 75 % de frecuencia acumulada.

01 ‘Partes del cuerpo’ (14)	boca, brazo, cabeza, cara, dedo, diente, labio, mano, nariz, ojo, oreja, pelo, pie, pierna
02 ‘La ropa’ (13)	abrigo, camisa, camiseta, corbata, chaqueta, chilaba, falda, gorra, jersey, pantalón, pañuelo, traje, zapato
03 ‘Partes de la casa (sin muebles)’ (8)	cocina, (cuarto de) baño, dormitorio, garaje, habitación, jardín, salón, terraza
04 ‘Los muebles de la casa’	alfombra, almohada, armario, cama, cuchara, frigo(rífico), horno,

(17)	lámpara, lavadora, mesa, nevera, puerta, silla, sillón, sofá, tele(visión), ventana
05 ‘Alimentos y bebidas’ (28)	aceite, agua, azúcar, bocadillo, café, carne, Coca Cola, cuscús, ensalada, fruta, huevo, leche, limonada, mantequilla, manzana, naranja, paella, pan, patata, pescado, pizza, pollo, tayín, té, tomate, verdura, vino, zumo
06 ‘Objetos colocados en la mesa para la comida’ (11)	azucarero, botella, botella de agua, cuchara, cuchillo, plato, salero, sopera, tayín, tenedor, vaso
07 ‘La cocina y sus utensilios’ (24)	botella, cacerola, cuchara, cuchillo, fregadero, frigo(rífico), grifo, horno, lavabo, lavadora, lavavajillas, mesa, microondas, nevera, olla, pila de cocina, plato, sartén, silla, tayín, taza, tenedor, vaso, ventana
08 ‘La escuela: muebles y materiales’ (22)	administración, alumno, aula, biblioteca, bolí(grafo), borrador, clase, cuaderno, despacho, director, jardín, lápiz, libro, mesa, mochila, pizarra, profesor, puerta, pupitre, silla, tiza, ventana
09 ‘Iluminación, calefacción y medios de airear un recinto’ (11)	aire, bombilla, calefactor, clima, lámpara, luz, puerta, sol, sombra, tragaluz, ventana
10 ‘La ciudad’ (43)	administración, atasco, (auto)bús, avenida, banco, barrio, biblioteca, café, cafetería, calle, carretera, casa, centro, cine, coche, comisaría, contaminación, delincuencia, edificio, empresa, escuela, estadio, fábrica, facultad, farmacia, gente, hospital, hotel, instituto, jardín, mercado, mezquita, paro, parque, playa, policía, restaurante, ruido, supermercado, teatro, tienda, tráfico, universidad
11 ‘El campo’ (43)	abuelo, agricultura, aire, aire limpio, aire puro, animal, árbol, bosque, burro, caballo, cabra, camello, campesino, casa, cosecha, espacio verde, flor, gallina, ganadería, ganado, gato, gente, granja, huerta, jardín, limpieza, mezquita, montaña, naturaleza, oveja, paisaje, pájaro, perro, planta, pozo, río, seguridad, tierra, toro, tradición, tranquilidad, vaca, verdura
12 ‘Medios de transporte’ (8)	(auto)bús, avión, bici(cleta), burro, coche, motocicleta, taxi, tren
13 ‘Trabajos del campo y del jardín’ (25)	agricultor, agricultura, arar, arar tierra, árbol, campesino, cortar, cortar árboles, cosecha, cosechar, cuidar animales, cultivar, ganadería, irrigar, jardinero, labrar, limpiar, ordeñar, ordeñar vacas, plantar, podar, podar árboles, regar, segar, sembrar
14 ‘Los animales’ (21)	asno, burro, caballo, cabra, camello, cerdo, cocodrilo, elefante, gallina, gallo, gato, león, mono, oveja, pájaro, perro, ratón, serpiente, tigre, toro, vaca
15 ‘Juegos y distracciones’ (30)	ajedrez, bailar, balompié, baloncesto, balonmano, balonvolea, baraja, básquet, billar, canicas, cartas, correr, corrida, dominó, escondite, esquí, excursión, fútbol, golf, marchar, nadar, naipes, natación, pelota, Play(Station), rugby, tele(visión), tenis, videojuego, voleibol
16 ‘Profesiones y oficios’ (43)	abogado, actor, agricultor, albañil, alumno, ama de casa, azafato, bedel, bombero, camarero, cantante, cocinero, comerciante, conductor, director, doctor, enfermero, estudiante, funcionario, futbolista, ingeniero, jardinero, jefe, juez, ladrón, maestro, marinero, mecánico, médico, ministro, obrero, panadero, peluquero, periodista, piloto, pintor, policía, presidente, profesor, secretario,

	soldado, taxista, vendedor
17 'Los colores' (7)	amarillo, azul, blanco, gris, negro, rojo, verde

Tabla 47. Unidades comunes que en las listas de hombres y mujeres se sitúan dentro del 75 % de frecuencia acumulada

La tabla que sigue a continuación recoge las unidades léxicas que no aparecen en la lista de algún grupo.

C.I.	Vocablos que no aparecen en la lista masculina	Vocablos que no aparecen en la lista femenina
01 'Partes del cuerpo'
02 'La ropa'
03 'Partes de la casa (sin muebles)'
04 'Los muebles de la casa'
05 'Alimentos y bebidas'	...	cerveza
06 'Objetos colocados en la mesa para la comida'
07 'La cocina y sus utensilios'
08 'La escuela: muebles y materiales'
09 'Iluminación, calefacción y medios de airear un recinto'
10 'La ciudad'
11 'El campo'	carro	establo, roca, trigo
12 'Medios de transporte'
13 'Trabajos del campo y del jardín'	vendedor de legumbres y frutas	...
14 'Los animales'
15 'Juegos y distracciones'	cantar	levantamiento de pesas
16 'Profesiones y oficios'
17 'Los colores'

Tabla 48. Vocablos que no aparecen en alguna de las listas según el factor 'sexo'

La tabla siguiente refleja los vocablos que en la lista de los hombres aparecen dentro del 75 % de frecuencia acumulada y, por el contrario, en la lista correspondiente a las mujeres aparecen fuera de este corte, detallando, en esos casos, qué lugar ocupan en este último listado.

01 'Partes del cuerpo'	pecho (18), espalda (17), lengua (19), vientre (20)
02 'La ropa'	gafa (17), sandalia (24), calcetín (20), calzón (65)
03 'Partes de la casa (sin muebles)'	puerta (12), ventana (10), comedor (9)
04 'Los muebles de la casa'	ordenador (22), cuchillo (20), radio (19), cuadro (24)
05 'Alimentos y bebidas'	plátano (51), alcohol (40), banana (34), cebolla (33), jugo (81), Fanta (87)

06 'Objetos colocados en la mesa para la comida'	pan (13), taza (12), sal (14)
07 'La cocina y sus utensilios'	botella de gas (43), cocina de gas (33), azúcar (31)
08 'La escuela: muebles y materiales'	hoja (23), estudiante (27)
09 'Iluminación, calefacción y medios de airear un recinto'	electricidad (12), aire acondicionado (14), luna (16), fuego (23)
10 'La ciudad'	plaza (66), provincia (68), semáforo (65), mueble (55), camión (191), aeropuerto (67), cárcel (57), piscina (88), taxi (77), museo (78), bar (53), medio de transporte (50), ciudadano (103)
11 'El campo'	agricultor (69), agua (56), asno (90), aire libre (138), tractor (119), limpio (70), gallo (100), cordero (51), labrador (75), selva (82), cultivo (87)
12 'Medios de transporte'	barco (11), camión (10)
13 'Trabajos del campo y del jardín'	pastor (42), cuidar (34), cultivo (38), flor (41)
14 'Los animales'	jirafa (27), águila (29), lobo (33), pez (32)
15 'Juegos y distracciones'	ciclismo (41), rompecabezas (45), kárate (44), surf (91), viajar (95), atletismo (65), juego de vídeo (53), sudoku (61), fútbol (168), maratón (66), balón (42), hockey (96)
16 'Profesiones y oficios'	jugador (50), pastor (98), entrenador (123), sastre (49), carpintero (64), decano (101), alcalde (51), traductor (59), gobernador (65), chófer (69), guardia (80), carnicero (58), pesquero (67)
17 'Los colores'	...

Tabla 49. Relación de vocablos que en la lista masculina están dentro del límite del 75 % de frecuencia acumulada y que en la femenina se sitúan fuera del límite preestablecido

Del mismo modo, en la tabla siguiente recogemos las unidades léxicas que aparecen en la lista femenina dentro del 75 % de frecuencia acumulada y en la lista masculina se sitúan fuera.

01 'Partes del cuerpo'	ceja (25), mejilla (19)
02 'La ropa'	velo (20), pijama (19)
03 'Partes de la casa (sin muebles)'	...
04 'Los muebles de la casa'	espejo (23)
05 'Alimentos y bebidas'	queso (37), pastel (43), sal (69), legumbre (41)
06 'Objetos colocados en la mesa para la comida'	...
07 'La cocina y sus utensilios'	sal (34), agua (131), batidor (74), batidora (56), cocina eléctrica (75)
08 'La escuela:	...

muebles y materiales'	
09 'Iluminación, calefacción y medios de airear un recinto'	...
10 'La ciudad'	tren (84), mar (78), cole(gio) (64), tribunal (62), fiesta (95), árbol (63)
11 'El campo'	fruta (59), casa antigua (115), huerto (114), escuela (82)
12 'Medios de transporte'	...
13 'Trabajos del campo y del jardín'	plantar árboles (30), siembra (32), cortar flores (40), trabajar tierra (31), riego (64)
14 'Los animales'	cerdo (28), pollo (26), zorro (29), paloma (27), avestruz (32)
15 'Juegos y distracciones'	deporte (57), música (51), gimnasia (45), chatear (164), boxeo (44), dormir (85), radio (67)
16 'Profesiones y oficios'	dentista (93), escritor (57), actriz (62), administrador (69), artista (70)
17 'Los colores'	...

Tabla 50. Relación de vocablos que en la lista femenina están dentro del límite del 75 % de frecuencia acumulada y que en la masculina se sitúan fuera del límite preestablecido

En términos generales, en la mayoría de los ámbitos temáticos el condicionante 'sexo' no parece tener gran relevancia en los resultados obtenidos. En otros como 02 'La ropa', 05 'Alimentos y bebidas', 11 'El campo', 13 'Trabajos del campo y del jardín' o 15 'Juegos y distracciones' la diferencia de sexos muestra interesantes divergencias y por ello realizaremos un análisis más exhaustivo de estos ámbitos. El contraste entre las palabras incluidas en cada uno de los inventarios podría tener relación directa con los roles sociales de ambos grupos.

Verbigracia, en el centro de interés 02 'La ropa', *falda*, *pañuelo* y *velo* aparecen mucho antes y con mayor disponibilidad entre las mujeres: *falda* ha sido incluida por el 18,32 % de los hombres (rango 8) y el 51,14 % de las mujeres (rango 4); también *pañuelo* ha sido escrito por el 12,21 % de los hombres (rango 16) y por el 19,17 % del sexo contrario (rango 8). Entre las palabras que no resultan comunes en estas primeras posiciones, destaca *velo*, que ha sido incorporado por el 20,54 % de las mujeres, pero solo por el 7,63 % de los hombres, y aparece en la vigésima posición, fuera del índice preestablecido. Respecto a los vocablos más disponibles para los hombres destacan *camiseta* (nº 5, disp. 0,16220) y *corbata* (nº 6, disp. 0,14902) frente a los datos obtenidos en las mujeres (nº 10, disp. 0,11718 y nº 12, disp. 0,08437 respectivamente). Ahora bien, al tratarse de uno de los centros de interés con mayor cohesión (rango 6), las diferencias afectan al mayor o menor índice de disponibilidad, pero únicamente hay un vocablo ausente en estas primeras posiciones: *calzón*, que solo figura en la lista masculina, en el puesto 15, mientras que en la femenina se sitúa en el rango 65.

Tras analizar las palabras de hombres y mujeres en el centro de interés 05 ‘Alimentos y bebidas’ se constatan unas divergencias importantes respecto a las bebidas, ya que los hombres recogen en la lista dos vocablos de interés: uno tiene un carácter genérico (*alcohol*) y otro hace referencia a una bebida alcohólica (*cerveza*); estos términos figuran concretamente en la posición 28 y 34, respectivamente, de un total de 182 vocablos. En la lista femenina no aparece ninguna bebida de este tipo dentro del corte establecido del 75 % de frecuencia acumulada; pero *alcohol*, por ejemplo, aparece en el puesto 40 de 191 vocablos y *vodka* en el puesto 157. En nuestro caso, *cerveza* está completamente ausente de la lista femenina.

Los centros de interés 11 ‘El campo’ y 13 ‘Trabajos del campo y del jardín’ son unos ámbitos temáticos con menores índices de cohesión y también cuentan con un menor porcentaje de coincidencias entre ambos sexos, cosa que se refleja entre los vocablos que alcanzan el 75 % de frecuencia acumulada, donde ya se observan unidades léxicas totalmente ausentes en la lista de sexo opuesto, como es el caso, por ejemplo, de *pastor*, que en la nómina masculina es la vigésima primera palabra más disponible, y de *cortar flores*, que ocupa el vigésimo séptimo rango entre las mujeres y no fue aportado por los hombres. Observamos, además, en 11 ‘El campo’ una gran cantidad de palabras que solo ha mencionado un grupo, lo cual nos da una idea sobre el léxico disperso en ambos sexos.

En el campo léxico 15 ‘Juegos y distracciones’, se observa que tampoco es igual entre ambos sexos su forma de divertirse: en las mujeres tenemos *deporte, música, gimnasia, chatear, cantar, dormir, radio*, frente a *ciclismo, rompecabezas, kárate, surf, levantamiento de pesas, viajar, atletismo, juego de vídeo, sudoku, fútbol, maratón, balón, hockey* para los hombres. Como sabemos, este centro de interés presenta un repertorio lingüístico más variado ya que el índice de cohesión es de 0,025, mientras que en las áreas temáticas 02 ‘La ropa’ y 05 ‘Alimentos y bebidas’, por ejemplo, es de 0,051 y 0,036, respectivamente. Cabe destacar la alta disponibilidad de *música* en las mujeres (nº 17, disp. 0,05063) con respecto a los hombres (nº 51, disp. 0,01770), quizás por referirse, más que a la propia música, a la costumbre de reunirse con otras mujeres para cantar y bailar sobre todo en las festividades de gran impronta familiar como la circuncisión, los cumpleaños y las bodas.

Finalmente, el examen cualitativo de las unidades que suponen el 75 % de frecuencia acumulada ofrece datos de interés para la adquisición de español como lengua extranjera en Marruecos, pues, a pesar del alto porcentaje de unidades convergentes (una media de 91,83 %), la variable ‘sexo’ afecta al orden en que aparecen las palabras y a la naturaleza de algunos vocablos que incorporan los hombres y las mujeres. Estas unidades nos indican que el factor ‘sexo’ tiene

incidencia en la variación lingüística, en el sentido de que las divergencias entre ambos subconjuntos se pueden relacionar prácticamente con los roles que han venido desempeñando tradicionalmente en la sociedad.

4.2.2. La variable ‘lengua materna’

El estudio cuantitativo había mostrado una ventaja de los hablantes de tamazight en cuanto al número de vocablos en prácticamente todos los centros de interés, excepto en 03 ‘Partes de la casa (sin muebles)’ donde ambos grupos obtienen igual número de unidades. En la siguiente tabla exponemos el grado de coincidencia que arabófonos y hablantes de tamazight obtienen en cada centro de interés tanto en unidades absolutas como en porcentajes.

C.I.	Árabe	Tamazight	Unidades comunes	Porcentaje de coincidencias	Rango
01	17	16	14	87,5	12
02	15	17	14	93,33	6
03	10	9	9	100	1
04	19	20	18	94,74	4
05	34	33	31	93,94	5
06	12	12	12	100	2
07	30	27	23	85,19	15
08	22	23	20	90,91	8
09	11	13	9	81,82	16
10	57	50	44	88	11
11	51	52	41	80,39	17
12	9	9	8	88,89	10
13	29	30	25	86,21	14
14	24	26	22	91,67	7
15	38	42	33	86,84	13
16	48	51	43	89,58	9
17	7	7	7	100	3
Totales	433	437	373	90,53	-

Tabla 51. Unidades comunes que aparecen dentro del 75 % de frecuencia acumulada según el factor ‘lengua materna’



Gráfico 20

Con una media de unidades comunes del 90,53 %, lo primero que llama nuestra atención en la tabla y el gráfico es el alto porcentaje de compatibilidad que presentan los dos grupos en cuanto a los vocablos que suponen el 75 % de frecuencia acumulada. Casi todos los centros de interés superan el 80 % de compatibilidad cualitativa.

A partir de estos datos vemos que los ámbitos temáticos que muestran un mayor porcentaje de léxico disponible convergente en estas primeras posiciones son 17 ‘Los colores’, seguido de 03 ‘Partes de la casa (sin muebles)’, 06 ‘Objetos colocados en la mesa para la comida’, 04 ‘Los muebles de la casa’, 05 ‘Alimentos y bebidas’, 02 ‘La ropa’ y 14 ‘Los animales’. Por el contrario, algunos de los centros de interés más difusos como 11 ‘El campo’, 09 ‘Iluminación, calefacción y medios de airear un recinto’, 07 ‘La cocina y sus utensilios’, 13 ‘Trabajos del campo y del jardín’ y 15 ‘Juegos y distracciones’ son los que muestran un menor porcentaje de unidades léxicas coincidentes entre ambos grupos.

Presentamos a continuación, por orden alfabético, los vocablos que se sitúan dentro del 75 % de frecuencia acumulada tanto en la lista de árabe como en la de tamazight.

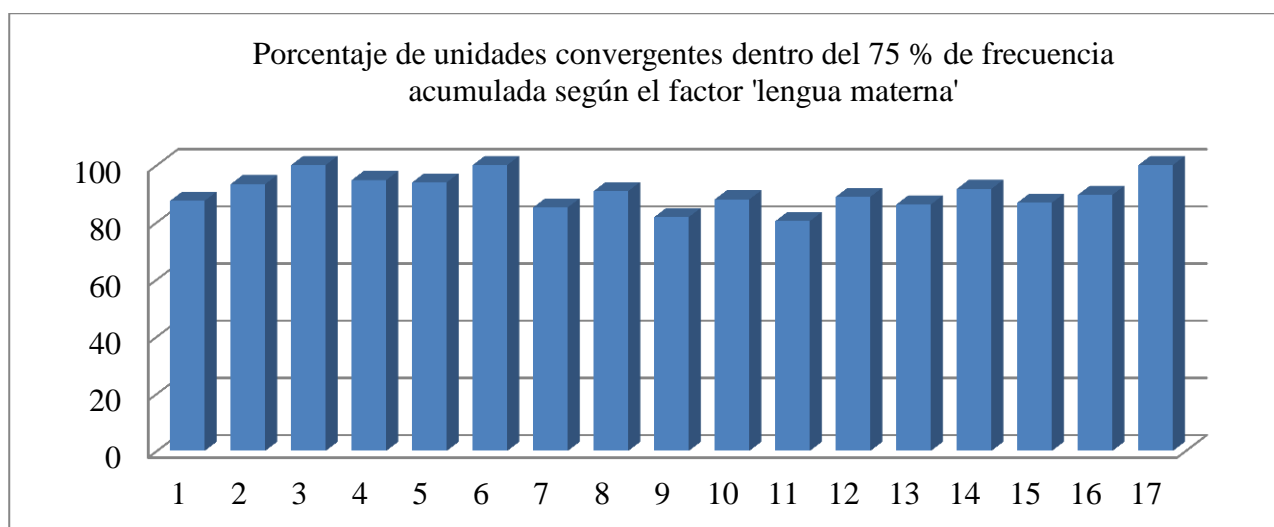
01 ‘Partes del cuerpo’ (14)	boca, brazo, cabeza, cara, ceja, dedo, diente, mano, nariz, ojo, oreja, pelo, pie, pierna
02 ‘La ropa’ (14)	abrigo, camisa, camiseta, chaqueta, chilaba, corbata, falda, gorra, jersey, pantalón, pañuelo, traje, velo, zapato
03 ‘Partes de la casa (sin muebles)’ (9)	cocina, comedor, (cuarto de) baño, dormitorio, garaje, habitación, jardín, salón, terraza
04 ‘Los muebles de la casa’ (18)	alfombra, almohada, armario, cama, cuchillo, espejo, frigo(rífico), horno, lavadora, mesa, nevera, ordenador, puerta, radio, silla, sillón, sofá, tele(visión)
05 ‘Alimentos y bebidas’ (31)	aceite, agua, azúcar, banana, bocadillo, café, carne, Coca Cola, cuscús, ensalada, fruta, huevo, leche, limonada, mantequilla, manzana, naranja,

	paella, pan, pastel, patata, pescado, pizza, pollo, queso, tayín, té, tomate, verdura, vino, zumo
06 ‘Objetos colocados en la mesa para la comida’ (12)	azucarero, botella, botella de agua, cuchara, cuchillo, plato, salero, sopera, tayín, taza, tenedor, vaso
07 ‘La cocina y sus utensilios’ (23)	botella, cacerola, cocina de gas, cuchara, cuchillo, fregadero, frigo(rífico), grifo, horno, lavabo, lavadora, lavavajillas, mesa, microondas, nevera, olla, plato, sal, sartén, silla, tayín, tenedor, vaso
08 ‘La escuela: muebles y materiales’ (20)	administración, alumno, aula, bolí(grafo), borrador, clase, cuaderno, director, hoja, lápiz, libro, mesa, mochila, pizarra, profesor, puerta, pupitre, silla, tiza, ventana
09 ‘Iluminación, calefacción y medios de airear un recinto’ (9)	bombilla, calefactor, lámpara, luz, puerta, sol, sombra, tragaluz, ventana
10 ‘La ciudad’ (44)	administración, atasco, (auto)bús, banco, barrio, biblioteca, café, cafetería, calle, carretera, casa, centro, cine, coche, cole(gio), comisaría, contaminación, delincuencia, edificio, empresa, escuela, estadio, fábrica, farmacia, gente, hospital, hotel, jardín, mar, mercado, mezquita, mueble, paro, parque, playa, plaza, policía, provincia, restaurante, ruido, supermercado, tienda, tren, universidad
11 ‘El campo’ (41)	abuelo, agricultor, agricultura, agua, aire, aire limpio, aire puro, animal, árbol, bosque, burro, caballo, cabra, camello, campesino, casa, cosecha, espacio verde, flor, gallina, ganadería, ganado, gato, gente, granja, jardín, mezquita, montaña, naturaleza, oveja, paisaje, pájaro, perro, planta, pozo, río, tierra, toro, tranquilidad, vaca, verdura
12 ‘Medios de transporte’ (8)	(auto)bús, avión, bici(cleta), burro, coche, motocicleta, taxi, tren
13 ‘Trabajos del campo y del jardín’ (25)	agricultor, agricultura, arar, arar tierra, campesino, cortar, cortar árboles, cosecha, cosechar, cuidar animales, cultivar, ganadería, irrigar, jardinero, labrar, limpiar, ordeñar, ordeñar vacas, plantar, plantar árboles, podar, podar árboles, regar, segar, sembrar
14 ‘Los animales’ (22)	burro, caballo, cabra, camello, cerdo, cocodrilo, cordero, elefante, gallina, gato, león, mono, oveja, pájaro, perro, pollo, ratón, serpiente, tigre, toro, vaca, zorro
15 ‘Juegos y distracciones’ (33)	ajedrez, bailar, balompié, baloncesto, balonmano, balonvolea, baraja, básquet, billar, canicas, cartas, ciclismo, correr, deporte, dominó, escondite, excursión, fútbol, gimnasia, golf, kárate, marchar, música, naipes, natación, pelota, Play(Station), rompecabezas, rugby, tele(visión), tenis, videojuego, voleibol
16 ‘Profesiones y oficios’ (43)	abogado, actor, administrador, agricultor, albañil, alumno, ama de casa, azafato, bedel, bombero, camarero, cantante, cocinero, comerciante, conductor, director, doctor, enfermero, escritor, estudiante, funcionario, ingeniero, jardinero, jefe, juez, jugador, maestro, marinero, médico, ministro, obrero, panadero, peluquero, periodista, piloto, pintor, policía, presidente, profesor, secretario, soldado, taxista, vendedor
17 ‘Los colores’ (7)	amarillo, azul, blanco, gris, negro, rojo, verde

Tabla 52. Unidades comunes que en las listas de árabes y hablantes de tamazight se sitúan dentro del 75 % de frecuencia acumulada

Una vez expuestas las similitudes, señalamos en la tabla siguiente los vocablos que no aparecen en alguna de las listas.

C.I.	Vocablos que no aparecen en la lista árabe	Vocablos que no aparecen en la lista tamazight
01 'Partes del cuerpo'
02 'La ropa'
03 'Partes de la casa (sin muebles)'
04 'Los muebles de la casa'
05 'Alimentos y bebidas'
06 'Objetos colocados en la mesa para la comida'
07 'La cocina y sus utensilios'	puerta	...
08 'La escuela: muebles y materiales'
09 'Iluminación, calefacción y medios de airear un recinto'
10 'La ciudad'
11 'El campo'	aire libre	animal doméstico, paisaje verde
12 'Medios de transporte'
13 'Trabajos del campo y del jardín'	jardín	...
14 'Los animales'
15 'Juegos y distracciones'	pillapilla	...
16 'Profesiones y oficios'
17 'Los colores'

Tabla 53. Vocablos que no aparecen en alguna de las listas según el factor 'lengua materna'

La tabla siguiente refleja la cantidad de unidades léxicas que en la lista de los árabes aparecen dentro del 75 % de frecuencia acumulada y, en cambio, en la lista correspondiente a los hablantes de tamazight aparecen fuera de este índice, determinando, en esos casos, qué lugar ocupan en la lista del tamazight.

01 'Partes del cuerpo'	espalda (19), pecho (18), lengua (17)
02 'La ropa'	pijama (19)
03 'Partes de la casa (sin muebles)'	ventana (12)

04 'Los muebles de la casa'	cuchara (23)
05 'Alimentos y bebidas'	cebolla (36), legumbre (37), arroz (35)
06 'Objetos colocados en la mesa para la comida'	...
07 'La cocina y sus utensilios'	lavaplatos (107), azúcar (39), botella de gas (33), aceite (45), pila de cocina (28), marmita (62), carne (160)
08 'La escuela: muebles y materiales'	biblioteca (24), rotulador (25)
09 'Iluminación, calefacción y medios de airear un recinto'	clima (18), aire (14)
10 'La ciudad'	avenida (53), bar (70), tráfico (51), teatro (59), apartamento (88), tribunal (56), árbol (62), fiesta (65), infraestructura (84), carrera (109), transporte (87), bicicleta (64), camión (67)
11 'El campo'	fruta (69), tractor (98), tradición (53), pueblo (95), arar (83), limpio (58), calma (111), sol (248)
12 'Medios de transporte'	camión (11)
13 'Trabajos del campo y del jardín'	cultivar tierra (93), siembra (31), cultivo (35), riego (52)
14 'Los animales'	jirafa (31), paloma (33)
15 'Juegos y distracciones'	corrida (46), chatear (47), navegación (58), navegar (81), boliche (119)
16 'Profesiones y oficios'	dentista (71), carpintero (74), traductor (62), carnicero (59), zapatero (65)
17 'Los colores'	...

Tabla 54. Relación de vocablos que en la lista árabe están dentro del límite del 75 % de frecuencia acumulada y que en la tamazight se sitúan fuera de este límite

Del mismo modo, en esta tabla recogemos los vocablos que aparecen en la lista del tamazight dentro del 75 % de frecuencia acumulada y en la lista árabe se sitúan fuera.

01 'Partes del cuerpo'	labio (21), mejilla (20)
02 'La ropa'	sombrero (20), gafa (16), sandalia (21)
03 'Partes de la casa (sin muebles)'	...
04 'Los muebles de la casa'	lámpara (21), ventana (20)
05 'Alimentos y bebidas'	alcohol (64), tortilla (52)
06 'Objetos colocados en la mesa para la comida'	...
07 'La cocina y sus utensilios'	ventana (31), taza (32), batidora (36)
08 'La escuela: muebles y materiales'	jardín (23), despacho (25), estudiante (30)
09 'Iluminación, calefacción y medios de airear un recinto'	electricidad (12), luna (17), aire acondicionado (13), climatizador (25)
10 'La ciudad'	facultad (64), instituto (73), semáforo (63), cárcel (75), medio de transporte (77), aeropuerto (71)

11 'El campo'	seguridad (55), limpieza (86), huerta (120), asno (72), cordero (106), casa antigua (91), hierba (153), labrador (103), establo (225), huerto (67)
12 'Medios de transporte'	autocar (11)
13 'Trabajos del campo y del jardín'	cuidar (39), pastor (34), trabajar tierra (32), árbol (31)
14 'Los animales'	asno (36), gallo (26), águila (27), pez (31)
15 'Juegos y distracciones'	nadar (77), esquí (39), boxeo (43), dormir (68), balón (52), juego de vídeo (109), atletismo (115), radio (45)
16 'Profesiones y oficios'	futbolista (63), ladrón (52), sastre (92), actriz (60), mecánico (68), alcalde (66), pastor (72), artista (53)
17 'Los colores'	...

Tabla 55. Relación de vocablos que en la lista tamazight están dentro del límite del 75 % de frecuencia acumulada y que en la árabe se sitúan fuera de este límite

Aunque los datos que se han presentado en las tablas son suficientemente claros, merece la pena comentar algunos de los aspectos más característicos de la incidencia del factor 'lengua materna' en el léxico disponible de nuestros informantes. En cuanto a las unidades léxicas que se encuentran dentro del límite del 75 % de frecuencia acumulada, nos ocuparemos de algunos comentarios que merece la pena hacer en ciertos centros de interés: nos centraremos en primer lugar en el campo nocional 02, 'La ropa', que presenta un grado de cohesión medio (rango 7 en ambos grupos) y en el que los hablantes de tamazight aportan 17 vocablos frente a los árabes que incorporan 15. Existen 14 unidades comunes, pues los arabófonos actualizan 1 vocablo que no aparece en los hablantes de tamazight (*pijama*) y estos aportan 3 diferentes a los árabes (*sombrero*, *gafa*, *sandalia*). Ambos subgrupos tienen una compatibilidad del 93,33 %. Por tanto, un aspecto destacable en este centro de interés es que lo común prevalece sobre lo divergente o sea muchos vocablos de una lista aparecen en la otra, aunque algunos de estos vocablos se encuentran en puestos que quedan fuera del límite del 75 % de frecuencia acumulada.

Culturalmente hablando, la presencia de *pijama* (rango 13) en la lista árabe y su ausencia o desconocimiento por los hablantes de tamazight dentro del límite del 75 % de frecuencia acumulada tiene su explicación porque la mayoría de la población del tamazight se afincan en las zonas rurales (planicie y montaña) y en la periferia de los cascos urbanos, por lo que su vestimenta difiere mucho de la de los árabes, que se dedican a la compraventa en los núcleos urbanos (comercio del baratillo en las cercanías, por ejemplo). Por el contrario, *sombrero* (rango 14), que está presente en los hablantes de tamazight dentro del 75 % de frecuencia acumulada y que aparece más retrasado en los árabes (rango 20, fuera del corte establecido) tiene también su explicación porque la mayoría de los hablantes de tamazight se dedican al pastoreo o a la agricultura, por lo que esta prenda resulta prácticamente imprescindible para ellos.

En lo referente al centro de interés 05 ‘Alimentos y bebidas’, la producción de unidades léxicas dentro del límite del 75 % de frecuencia acumulada es casi coincidente (33 vocablos en hablantes de tamazight y 34 en arabófonos). De este modo, coinciden las 9 primeras posiciones de los listados aunque no estén en el mismo orden (*agua, pan, té, zumo, leche, café, tayín, cuscús, fruta*). Las palabras divergentes son *cebolla, legumbre y arroz* en los árabes; mientras que en los hablantes de tamazight figuran *alcohol y tortilla*, con lo que la convergencia conceptual de este campo asociativo es del 93,94 %.

Etnolingüísticamente hablando, los hablantes de tamazight han actualizado *té* y *cuscús* en una posición inmediatamente anterior que los arabófonos dentro del límite del 75 % de frecuencia acumulada, aunque ambos términos constituyen una tradición propia y común de todos los marroquíes que no está presente en otras culturas y comunidades de habla. El hecho de que *cuscús*, por ejemplo, aparezca antes en la lista de los hablantes de tamazight tendrá su explicación en la tradición culinaria de cada grupo por separado: mientras que los hablantes de tamazight lo consideran como un plato ordinario que se suele tomar en cualquier día de la semana, los árabes, por el contrario, lo atribuyen al quinto día de la semana después de la oración del viernes (fiesta semanal de los musulmanes).

Asimismo, la única bebida alcohólica presente en los dos listados dentro del límite del 75 % de frecuencia acumulada es *vino*. Entre las palabras divergentes encontramos la palabra genérica *alcohol* (rango 27 en los hablantes de tamazight dentro del 75 % de frecuencia acumulada; rango 64 en los árabes fuera del límite establecido). El hecho de que aparezca *alcohol* antes en los hablantes de tamazight se debe, claro está, a la aparición de *vino* en la posición inmediatamente anterior (rango 26). La misma observación la encontramos en los arabófonos fuera del límite del 75 % de frecuencia acumulada con la palabra *cerveza* (rango 65) que aparece en la posición inmediatamente posterior a alcohol. Aunque ya están fuera del límite establecido para el análisis cualitativo, nos gustaría destacar algunas peculiaridades relacionadas con la incorporación de las demás bebidas alcohólicas. Así, encontramos *tequila* (rango 115), *güisqui* (rango 154) y *vodka* (rango 162) que están presentes solamente en los hablantes de tamazight en puestos mucho más retrasados, mientras que en los arabófonos están completamente ausentes.

En el ámbito temático 15 ‘Juegos y distracciones’ hallamos una compatibilidad de un 86,84 %. Los árabes aportan 38 términos y los hablantes de tamazight 42. Entre las palabras divergentes en los árabes encontramos *corrida, chatear, navegación, navegar, boliche*; mientras que en los hablantes de tamazight se incorpora también un léxico diferente al otro grupo: *nadar, esquí, boxeo, dormir, balón, juego de vídeo, atletismo, pillapilla y radio*. En esta serie de unidades

llama nuestra atención la aparición de *dormir* (rango 34 en los hablantes de tamazight) dentro del límite del 75 % de frecuencia acumulada, mientras que en los árabes se sitúa fuera del límite establecido (rango 68). Esta aparición de *dormir* dentro del límite del 75 % de frecuencia acumulada tiene su explicación en una sociedad actual caracterizada por la modificación de los valores y el dominio de una cultura de ocio: los poblados de tamazight tienen una tradición especial en comparación con los árabes, porque viven en agrupamientos predominantemente unidos con fuertes vínculos familiares en el marco de una tradición ancestral y secular ya que, muchas veces, un miembro de la familia, sea hombre o mujer con puesto de trabajo fijo, puede mantener los subsidios completos de sus padres, hermanos o hermanas, etc.

El otro término de los listados, presente en los hablantes de tamazight (rango 41) dentro del 75 % de frecuencia acumulada y completamente ausente en los árabes, es *pillapilla*. Es un juego infantil –al igual que el *escondite* (rango 8 en los hablantes de tamazight; rango 11 en los árabes)– que sigue existiendo, hoy en día, y que los niños y las niñas siguen practicando en momentos de ocio en lugares cerrados o abiertos. Esta diversión sigue vigente todavía en las zonas y comunidades rurales.

En términos generales, en la mayoría de los ámbitos temáticos el condicionante ‘lengua materna’ no parece tener gran relevancia en los resultados obtenidos. Buen ejemplo de ello es el alto grado de convergencia cualitativa (una media de 90,53 %) en el léxico disponible de nuestros encuestados dentro del 75 % de frecuencia acumulada.

4.2.3. La variable ‘curso académico’

Como sabemos, el análisis de este factor en varios estudios ha mostrado su importancia para explicar las diferencias que presentan los informantes de distintas muestras. Siqueira Soares y Zazo Ortiz (2008), entre otros, han demostrado que los años de escolarización inciden directamente en la producción léxica de los alumnos de ELE. Esta realidad se ve también en los trabajos de hispanohablantes como, por ejemplo, el de Samper Hernández (2009), donde se estudia la evolución del léxico disponible de escolares grancanarios desde tercero de escuela primaria hasta tercero de enseñanza secundaria obligatoria.

En nuestro caso, los resultados cuantitativos revelaron la existencia de grandes divergencias con respecto a los estudios precedentes en función de este factor. Como ya explicamos en el apartado 3.4.4., no hay progreso entre los informantes marroquíes de diferentes cursos, ya que se presenta una situación en que se produce incluso un leve retroceso al pasar de un curso a otro. Por

ello hemos de preguntarnos por qué se produce esa menor riqueza léxica entre los estudiantes marroquíes que se encuentran en el último curso de formación universitaria.

Como respuesta a este interrogante, es posible que estos estudiantes incorporen menos vocabulario por la naturaleza de algunas áreas temáticas más relacionadas con el *Plan Curricular del Instituto Cervantes (PCIC)* que se abordan en los niveles preuniversitarios. Como sabemos, los libros de texto de estos niveles se centran básicamente en construcciones sencillas basadas en la repetición para facilitar su memorización y no en un vocabulario tan abstracto como el que se suele actualizar en las obras literarias programadas en los distintos cursos de formación universitaria.

A continuación, comprobaremos si estas diferencias siguen permaneciendo al realizar el análisis cualitativo y si se reflejan en el léxico que cada curso incorpora en sus listas. Como ya hemos explicado anteriormente, el cotejo se realiza entre las unidades léxicas que se sitúan en el 75 % de la frecuencia acumulada. La tabla 56 recoge el número de unidades que se sitúa en ese límite en cada una de las listas. Se trata de una cifra que varía según las características de cada curso académico. Asimismo, se indica el porcentaje que supone esa cantidad con relación al total de vocablos en cada campo léxico.

C.I.	Curso 1	%	Curso 2	%	Curso 3	%
01	15	17,05	16	22,54	17	19,32
02	16	17,02	15	21,13	16	20
03	9	11,84	7	14,89	10	14,49
04	18	14,63	20	20,62	18	21,95
05	32	20,78	29	21,97	35	23,18
06	11	14,47	8	14,04	13	16,67
07	20	17,54	40	28,78	21	20,59
08	22	13,50	23	19,49	20	17,24
09	10	15,87	7	12,73	16	20,25
10	48	18,97	55	25	45	21,84
11	55	20,52	52	27,37	37	21,14
12	9	15,52	8	16,33	9	18,37
13	30	20,97	41	32,28	19	18,27
14	25	19,53	22	21,57	23	20
15	42	21,99	30	24,19	22	20,18
16	51	18,21	43	23,12	45	25
17	8	15,38	6	16,79	6	13,33
Totales	421	-	422	-	372	-

Tabla 56. Número de vocablos que aparecen dentro del 75 % de frecuencia acumulada según el factor ‘curso académico’ y porcentaje que suponen con relación al total de vocablos incorporados en cada nivel

La tabla siguiente recoge el número de vocablos comunes a los tres cursos y el porcentaje con respecto a la cantidad de unidades diferentes que aporta el grupo que recoge el mínimo de

lexías dentro del índice seleccionado. De este modo, si en la nómina de un curso hay solamente 6 vocablos dentro del límite indicado, esa cantidad representa el máximo posible, aunque las listas de otros cursos presenten cifras superiores.

C.I.	Unidades comunes	Porcentaje de coincidencias	Rango
1	11	73,33	8
2	11	73,33	9
3	7	100	1
4	12	66,67	14
5	21	72,41	10
6	5	62,5	17
7	15	75	6
8	15	75	7
9	6	85,71	4
10	29	64,44	15
11	26	70,27	11
12	7	87,5	3
13	16	84,21	5
14	15	68,18	13
15	14	63,64	16
16	30	69,77	12
17	6	100	2
Totales	246	75,99	-

Tabla 57. Número de unidades comunes dentro del límite del 75 % de frecuencia acumulada según el factor 'curso académico'



Gráfico 21

Como primera observación hay que subrayar que la convergencia léxica es relativamente elevada entre los vocablos que ocupan estas posiciones: los centros de interés 03 'Partes de la casa

(sin muebles)’ y 17 ‘Los colores’ ofrecen el máximo porcentaje de coincidencias (100 %). Destacan también los centros de interés 12 ‘Medios de transporte’, 09 ‘Iluminación, calefacción y medios de airear un recinto’ y 13 ‘Trabajos del campo y del jardín’, que alcanzan proporciones elevadas (87,5 %, 85,71 %, 84,21 % respectivamente). Por el contrario, los campos léxicos 10 ‘La ciudad’ y 15 ‘Juegos y distracciones’, ofrecen menos compatibilidad cualitativa debido probablemente a su naturaleza abierta, tal como veíamos al estudiar el índice de cohesión (epígrafe 3.4.4.3.). El centro menos convergente de todos en estas primeras posiciones es el 06 ‘Objetos colocados en la mesa para la comida’, con solo un 62,5 % de unidades comunes (si bien ocupaba la posición 8 según el índice de cohesión).

Se presentan, a continuación, todos los vocablos que aparecen en las diferentes nóminas léxicas según el índice del 75 % de frecuencia acumulada. Se trata, pues, de un vocabulario de gran importancia ya que lo incorporan todos los grupos, independientemente del curso académico al que pertenecen. Constituye un léxico que se aprende en los primeros estadios de enseñanza/aprendizaje y que se mantiene todavía activo y listo para utilizarse en las fases de enseñanza superior.

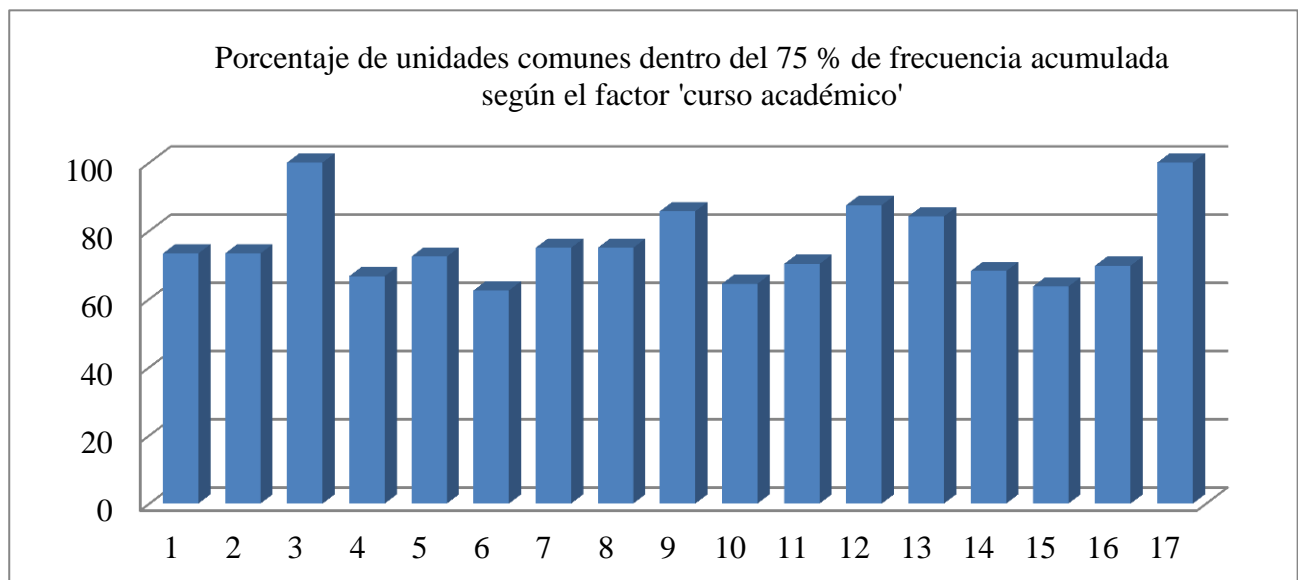
01 ‘Partes del cuerpo’ (11)	boca, cabeza, cara, dedo, diente, mano, nariz, ojo, oreja, pelo, pie
02 ‘La ropa’ (11)	abrigo, camisa, camiseta, chaqueta, corbata, falda, jersey, pantalón, traje, velo, zapato
03 ‘Partes de la casa (sin muebles)’ (7)	cocina, (cuarto de) baño, dormitorio, habitación, jardín, salón, terraza
04 ‘Los muebles de la casa’ (12)	alfombra, armario, cama, horno, lámpara, lavadora, mesa, nevera, silla, sillón, sofá, tele(visión)
05 ‘Alimentos y bebidas’ (21)	aceite, agua, bocadillo, café, carne, Coca Cola, ensalada, fruta, huevo, leche, limonada, naranja, pan, patata, pescado, pizza, tayín, té, tomate, verdura, zumo
06 ‘Objetos colocados en la mesa para la comida’ (5)	cuchara, cuchillo, plato, tenedor, vaso
07 ‘La cocina y sus utensilios’ (15)	cuchara, cuchillo, fregadero, frigo(rífico), grifo, horno, lavadora, lavavajillas, mesa, microondas, nevera, plato, sartén, silla, vaso
08 ‘La escuela: muebles y materiales’ (15)	administración, alumno, aula, bolí(grafo), clase, cuaderno, lápiz, libro, mesa, pizarra, profesor, puerta, silla, tiza, ventana
09 ‘Iluminación, calefacción y medios de airear un recinto’ (6)	bombilla, lámpara, luz, puerta, sol, ventana
10 ‘La ciudad’ (29)	(auto)bús, banco, barrio, cafetería, calle, carretera, casa, cine, coche, comisaría, contaminación, edificio, escuela, facultad, gente, hospital, hotel, jardín, mercado, mezquita, paro, parque, playa, policía, restaurante, ruido, supermercado, tienda, universidad
11 ‘El campo’ (26)	agricultura, aire limpio, aire puro, animal, árbol, bosque, burro, caballo, campesino, casa, flor, ganadería, gato, gente, granja, jardín, montaña, naturaleza, oveja, pájaro, perro, río, tierra, tranquilidad, vaca,

	verdura
12 'Medios de transporte' (7)	(auto)bús, avión, bici(cleta), burro, coche, motocicleta, tren
13 'Trabajos del campo y del jardín' (16)	agricultor, agricultura, arar, arar tierra, cortar, cortar árboles, cosechar, cuidar animales, cultivar, ganadería, irrigar, labrar, plantar, podar, regar, sembrar
14 'Los animales' (15)	burro, caballo, cabra, camello, gallina, gato, león, mono, oveja, pájaro, perro, serpiente, tigre, toro, vaca
15 'Juegos y distracciones' (14)	ajedrez, baloncesto, balonmano, básquet, billar, canicas, cartas, correr, escondite, fútbol, natación, Play(Station), rugby, tenis
16 'Profesiones y oficios' (30)	abogado, actor, agricultor, albañil, alumno, camarero, cantante, cocinero, conductor, director, doctor, enfermero, estudiante, ingeniero, jardinero, jefe, juez, jugador, marinero, médico, ministro, panadero, peluquero, pintor, policía, presidente, profesor, secretario, soldado, taxista
17 'Los colores' (6)	amarillo, azul, blanco, negro, rojo, verde

Tabla 58. Vocablos comunes que se sitúan dentro del 75 % de frecuencia acumulada: factor 'curso académico'

Una vez recopiladas las palabras comunes en los tres cursos académicos dentro del índice establecido como límite, es de interés relacionar aquellas unidades léxicas que no aparecen en alguna o algunas de las otras listas.

C.I.	Vocablos que no aparecen en la lista del Curso 1	Vocablos que no aparecen en la lista del Curso 2	Vocablos que no aparecen en la lista del Curso 3
01 'Partes del cuerpo'
02 'La ropa'
03 'Partes de la casa (sin muebles)'
04 'Los muebles de la casa'	cocina
05 'Alimentos y bebidas'	...	cerveza, cola, tortilla	zumos de naranja
06 'Objetos colocados en la mesa para la comida'	...	azúcar, azucarero	...
07 'La cocina y sus utensilios'	azafrán, especia, fogón, té	especia, horno eléctrico, ventana	batidor, bombilla, cazuela, colador, fogón, horno eléctrico, taza, té
08 'La escuela: muebles y materiales'
09 'Iluminación, calefacción y medios de airear un recinto'	bonito, iluminar, luminoso, oscuridad	bonito, iluminar, luminoso, oscuridad	...
10 'La ciudad'	autocar, fiesta, piso	fiesta, seguridad, trabajo	camino, construcción, moto

11 'El campo'	casa tradicional, conejo, huerto, trabajo duro	aire libre, aire sano, cultivar, establo, ganado, limpio, mina, plantar árboles, regar, seguridad, tractor, vegetación	aire sano, casa antigua, casa tradicional, cultivar, establo, labrador, limpieza, mina, plantar árboles, pollo, pureza, regar, silencio, trabajo duro, vegetación
12 'Medios de transporte'
13 'Trabajos del campo y del jardín'	abono, agrícola, cortar hierba, cruzar, gota a gota, granjero, pastar ovejas	cuidar, cuidar ganado, injertar, ordeñar vacas	árbol, cortar hierba, cruzar, cuidar ganado, gota a gota, granjero, pastar ovejas, plantar flores, riego
14 'Los animales'	...	avestruz	...
15 'Juegos y distracciones'	boliche, carrera, consola, dominó, naipes	baraja, ciclismo, dominó, naipes, pillapilla, rompecabezas, tocacinta	bailar, boxeo, carrear, consola, corrida de toros, dormir, navegar, pillapilla, radio, tocacinta, viajar
16 'Profesiones y oficios'	pesquero	decano, gobernador, pesquero, zapatero	medicina, ministerio
17 'Los colores'

Tabla 59. Vocablos que no aparecen en alguna de las listas según la variable 'curso académico'

La tabla siguiente da información sobre las unidades léxicas que aparecen en alguna de las listas fuera del límite del 75 % de frecuencia acumulada para indicar si aparecen en puestos relevantes, o si, por el contrario, presentan una disponibilidad muy baja.

01 'Partes del cuerpo'	Curso 1	brazo (16), cuello (25), espalda (27), garganta (28), lengua (18), pecho (21), pierna (20), vientre (17)
	Curso 2	brazo (21), ceja (17), garganta (20), lengua (18), mejilla (24), piel (30), vientre (22)
	Curso 3	ceja (24), cuello (23), espalda (20), labio (21), mejilla (18), piel (25)
02 'La ropa'	Curso 1	calcetín (28), calzón (40), pañuelo (17), sandalia (23), saya (37)
	Curso 2	calzón (24), chilaba (17), gafa (21), pijama (16), sandalia (20), sombrero (26)
	Curso 3	calcetín (17), chilaba (18), gafa (19), gorra (20), saya (79)
03 'Partes de la casa (sin muebles)'	Curso 1	ventana (10)
	Curso 2	comedor (9), garaje (8), ventana (11)
	Curso 3	...
04 'Los muebles de la casa'	Curso 1	cocina (22), cuadro (38), cuchara (23), estantería (21), ordenador (37), radio (19)
	Curso 2	cuadro (25), cuchillo (22), puerta (24), radio (23)

	Curso 3	almohada (23), espejo (24), estantería (27), frigo(rífico) (19), ventana (21)
05 ‘Alimentos y bebidas’	Curso 1	azúcar (40), banana (42), cebolla (37), cerveza (77), comida rápida (95), jugo (102), legumbre (60), lenteja (47), mantequilla (33), plátano (34), sal (55), sopa (69), vino (38)
	Curso 2	alcohol (35), banana (39), cebolla (37), comida rápida (47), cuscús (33), jugo (54), legumbre (30), manzana (38), paella (32), pastel (34), plátano (68), pollo (31), zumo de naranja (101)
	Curso 3	alcohol (52), arroz (61), azúcar (42), cola (82), lenteja (121), queso (36), sal (38), sopa (39), tortilla (44)
06 ‘Objetos colocados en la mesa para la comida’	Curso 1	azúcar (15), botella (12), copa (18), pan (14), sal (16), servilleta (17), tetera (32)
	Curso 2	botella de agua (12), copa (24), pan (10), sal (18), servilleta (14), sopera (15), taza (9), tetera (13)
	Curso 3	botella de agua (14), salero (15), sopera (18), tayín (17), taza (19)
07 ‘La cocina y sus utensilios’	Curso 1	aceite (55), agua (48), azúcar (84), batidor (27), bombilla (40), bombona de gas butano (90), botella (28), cacerola (22), carne (112), cazuela (94), cocina de gas (69), colador (108), fuego (36), lavaplatos (77), marmita (31), pila de cocina (37), sal (76), tayín (26), tenedor (29), tetera (65), vajilla (59)
	Curso 2	lavabo (51), pila de cocina (53)
	Curso 3	aceite (31), agua (45), azúcar (25), bombona de gas butano (49), botella (27), cacerola (30), carne (36), fuego (101), lavaplatos (64), marmita (78), olla (28), sal (23), tetera (74), vajilla (73), ventana (35)
08 ‘La escuela: muebles y materiales’	Curso 1	borrador (28), carpeta (36), cartera (31), estudiante (23), ordenador (38), papelera (41), rotulador (53)
	Curso 2	biblioteca (27), director (26), estudiante (51), jardín (30), ordenador (33), pupitre (25)
	Curso 3	biblioteca (22), carpeta (67), cartera (40), despacho (21), hoja (27), jardín (25), mochila (24), papelera (47), pupitre (31)
09 ‘Iluminación, calefacción y medios de airear un recinto’	Curso 1	aire acondicionado (15), electricidad (11), sombra (17)
	Curso 2	aire (8), aire acondicionado (23), clima (9), electricidad (10), sombra (47), tragaluz (14)
	Curso 3	calefactor (18), clima (23)
10 ‘La ciudad’	Curso 1	administración (56), apartamento (110), árbol (58), avenida (53), ayuntamiento (98), bar (73), bicicleta (66), camino (133), camión (80), cárcel (63), centro (55), construcción (170), fábrica (61), luz (174), mar (51), medio de transporte (85), moto (97), mueble (60), teatro (54), trabajo (210), transporte (113), zoco (134)
	Curso 2	aeropuerto (60), atasco (80), avenida (70), avión (109), bar (72), biblioteca (59), cárcel (164), delincuencia (62), estadio (104), farmacia (63), mueble (152), museo (65), plaza (64), provincia (58), tribunal (119)
	Curso 3	aeropuerto (70), apartamento (116), árbol (72), autocar (76), avión (115), ayuntamiento (102), bicicleta (54), café (122), camión (56), cole(gio) (59), empresa (49), instituto (66), luz

		(67), mar (46), medio de transporte (51), museo (189), piso (64), provincia (47), seguridad (80), semáforo (108), tráfico (85), transporte (75), tren (123), zoco (128)
11 'El campo'	Curso 1	aire libre (71), cordero (132), cultivo (111), escuela (122), finca (107), huerta (202), labrador (59), limpio (90), paisaje (57), pollo (79), pureza (195), seguridad (64), selva (84), tradición (70), tranquilo (233)
	Curso 2	agricultor (55), aire (65), asno (158), casa antigua (168), cordero (71), espacio verde (57), gallo (99), hierba (62), silencio (92), toro (154)
	Curso 3	abuelo (58), agua (57), cabra (45), camello (54), conejo (65), cosecha (42), cultivo (100), escuela (128), finca (143), fruta (53), gallina (40), gallo (79), ganado (46), hierba (142), huerto (44), mezquita (60), planta (41), pozo (38), selva (136), tractor (63), tradición (127), tranquilo (163)
12 'Medios de transporte'	Curso 1	autocar (11), carroza (14)
	Curso 2	autocar (9), camión (11), carroza (14)
	Curso 3	camión (16), taxi (11)
13 'Trabajos del campo y del jardín'	Curso 1	campesino (87), cosecha (48), cultivar tierra (34), cultivo (41), flor (36), ganadero (74), jardinero (43), pastor (46), siembra (37), trabajar tierra (33)
	Curso 2	ordeñar (96), segar (65)
	Curso 3	abono (68), agrícola (99), campesino (20), cortar flores (31), cosecha (32), cuidar (22), cultivar tierra (50), cultivo (35), flor (29), ganadero (37), injertar (65), jardín (46), limpiar (28), ordeñar vacas (26), pastor (24), plantar árboles (30), podar árboles (21), siembra (25), trabajar tierra (23)
14 'Los animales'	Curso 1	águila (48), cisne (94), cordero (26), jaguar (64), jirafa (38), paloma (30)
	Curso 2	águila (45), asno (33), cisne (81), cocodrilo (32), gallo (31), paloma (26), pavo (100), ratón (24)
	Curso 3	avestruz (49), cerdo (29), cocodrilo (31), elefante (25), jaguar (24), pavo (47), pollo (27), zorro (51)
15 'Juegos y distracciones'	Curso 1	balompié (67), balonvolea (89), baraja (45), corrida de toros (162), esquí (62), maratón (98), muñeca (72), rompecabezas (100)
	Curso 2	balompié (52), balón (35), balonvolea (107), cantar (53), chatear (32), dormir (122), excursión (39), juego de vídeo (40), kárate (50), leer (119), marchar (109), música (43), navegación (67), navegar (87), radio (73), tele(visión) (45), viajar (103), videojuego (57)
	Curso 3	balón (36), boliche (45), cantar (109), chatear (39), ciclismo (27), corrida (33), deporte (32), excursión (30), gimnasia (103), golf (23), juego de vídeo (68), kárate (29), leer (85), maratón (89), marchar (76), muñeca (82), música (54), nadar (101), navegación (41), pelota (49), tele(visión) (35), voleibol (25)
16 'Profesiones y oficios'	Curso 1	administrador (101), alcalde (59), campesino (80), carnicero (57), carpintero (81), comerciante (53), decano (172), funcionario (54), medicina (62), pescadero (149), rey (66),

		traductor (213)
	Curso 2	actriz (49), administrador (64), alcalde (92), artista (73), azafato (60), bedel (50), bombero (72), entrenador (78), escritor (46), ladrón (45), ministerio (63), obrero (55), pescadero (69), piloto (74), rey (121), sastre (52)
	Curso 3	actriz (83), ama de casa (46), artista (55), campesino (61), carnicero (66), carpintero (53), dentista (57), entrenador (126), futbolista (169), gobernador (94), ladrón (91), maestro (48), mecánico (60), periodista (50), sastre (68), vendedor (49), zapatero (51)
17 'Los colores'	Curso 1	...
	Curso 2	gris (7), rosa (8)
	Curso 3	gris (7), rosa (9)

Tabla 60. Vocablos que aparecen en alguna de las listas dentro del 75 % de frecuencia acumulada y que en otras listas aparecen fuera de este límite según la variable 'curso académico'

Como puede observarse, algunos ámbitos temáticos despuntan por el gran número de vocablos que están fuera del límite del 75 % de frecuencia acumulada o que no aparecen en alguna de las listas. Son los campos léxicos 07 'La cocina y sus utensilios', 10 'La ciudad', 11 'El campo', 13 'Trabajos del campo y del jardín' o 15 'Juegos y distracciones', que se caracterizan por presentar muchos términos dentro del 75 % de frecuencia acumulada, con arreglo a su condición de centros de interés muy difusos (son, como puede observarse en la tabla 21, los que ocupan los últimos rangos en el grado de cohesión).

Con respecto a las peculiaridades encontradas en ciertos ámbitos léxicos, merece la pena comentar la aparición de las bebidas alcohólicas en el centro de interés 05 'Alimentos y bebidas'. Nuestro trabajo difiere de los realizados en otras comunidades de habla porque en él no se incorpora un gran número de unidades léxicas de este tipo. En los estudiantes del segundo y tercer curso, por ejemplo, la única bebida alcohólica común dentro del 75 % de frecuencia acumulada es *vino* (posición 20 y 19, respectivamente), mientras que en los informantes del primer curso este vocablo se sitúa fuera del límite establecido (rango 38). En las listas del segundo y tercer curso no aparece *vodka*, que se sitúa fuera del límite establecido en el primer curso de formación universitaria (en el lugar 131). También aparece *cerveza* (rango 35) en los encuestados del tercer curso dentro del límite del 75 % de frecuencia acumulada; esta unidad se encuentra más retrasada en los sujetos del primer curso, que la sitúan fuera del límite establecido (rango 77), mientras que en los estudiantes del segundo curso esta palabra está completamente ausente.

En las listas del campo asociativo 09 'Iluminación, calefacción y medios de airear un recinto' observamos importantes diferencias a nivel cualitativo. En la alternancia entre *bombillo* y

bombilla, que es típica, por ejemplo, del español de Canarias (Samper Hernández, 2009), hemos detectado que la forma femenina es la que obtiene mejores índices de disponibilidad en los informantes de los tres cursos de formación académica, en los que se encuentra siempre dentro del límite del 75 % de frecuencia acumulada (rango 3, 5 y 8, respectivamente). La preferencia por el femenino encuentra fácil explicación si se considera que los marroquíes han aprendido un español más general, de manera que lo más razonable es que incluyan en sus listados *bombilla*. Con respecto a la forma masculina, esta solo aparece en los informantes del primer curso, y fuera del límite del 75 % de frecuencia acumulada (rango 31).

En este centro de interés hemos de comentar también la aparición de ciertas palabras abstractas dentro del 75 % de frecuencia acumulada en niveles superiores, sobre todo en los estudiantes del tercer curso de formación universitaria, como *sombra*, *bonito*, *oscuridad*, *iluminar*, *luminoso* y *tiniebla*. Estas unidades están completamente ausentes en las listas del primer y segundo curso. Diferente es el caso de *sombra*, que solamente aparece, aunque fuera del límite establecido, en los estudiantes del primer curso (rango 17) y del segundo curso (rango 47).

En el centro de interés 16 ‘Profesiones y oficios’ encontramos la influencia de la dedicación laboral de nuestros informantes. De ahí, ocupaciones como *profesor* (rango 1 en los tres cursos de formación académica), *alumno* (rango 11 en el 1.^{er} curso, 38 en el 2.^o curso y 9 en el 3.^{er} curso) o *estudiante* (rango 9 en el 1.^{er} curso, 5 en el 2.^o curso y 7 en el 3.^{er} curso) aparecen como primeras actualizaciones en las respuestas de la mayoría de nuestros encuestados. En este ámbito temático se observa también el posible mayor rigor de los informantes del tercer curso y su cautela a la hora de rellenar las encuestas de disponibilidad léxica. Casi todas las unidades que se actualizan en este nivel se refieren estrictamente a profesiones y oficios, mientras que los sujetos del primer y del segundo curso incorporan lugares (*ministerio*, *cocina*, *tienda*, *aeropuerto*, *taller*), acciones (*bailar*, *vender*, *estudiar*, *hablar*, *pintar*, *salir*, *educar*) y algunos nombres que no designan profesiones convencionales (*bandido*, *mendigo*, *robador*, *ladrón*).

Finalmente, tras los apuntes subrayados anteriormente respecto a la incidencia de la variable ‘curso académico’ en algunos centros de interés, podemos observar que los informantes del tercer curso se limitan, en el caso del campo asociativo 16 ‘Profesiones y oficios’, al estímulo propuesto y no incorporan muchas estructuras verbales en comparación con los estudiantes del primero y del segundo curso, lo que explicaría la menor productividad léxica de este curso en general. Sin embargo, esta situación no se ha dado en el caso del centro de interés 09 ‘Iluminación, calefacción y medios de airear un recinto’ donde los estudiantes del tercer curso son los que han actualizado mayor número de unidades léxicas, en su mayoría, de carácter abstracto.

4.2.4. La variable ‘nivel sociocultural’

Al tratarse de una variable donde los grupos de contraste son cuatro, lógicamente se minimizan las posibilidades de respuestas totalmente convergentes. Por ello, los porcentajes de coincidencias entre los listados correspondientes a los cuatro subconjuntos son algo inferiores –con un 63,78 % de vocabulario compartido– a los observados en las variables anteriores. Hay que subrayar, por otro lado, que, como ya se ha explicado en puntos anteriores de este trabajo, los cuatro niveles socioculturales son muy desiguales en número de encuestados. De esta forma, si analizamos las coincidencias y las divergencias entre los cuatro listados, nos encontramos con una gran cantidad de unidades léxicas que no aparecen en el nivel sociocultural alto, al contener este grupo tan solo 9 informantes. Lo mismo puede decirse también del nivel sociocultural medio-alto, al estar compuesto solo por 15 sujetos. En la tabla siguiente exponemos el número de vocablos que en los cuatro subconjuntos se sitúan dentro del 75 % de frecuencia acumulada, las unidades comunes en cada centro de interés, el porcentaje que estas unidades suponen sobre el total posible, además de la posición relativa que ocupa cada campo asociativo según ese índice.

C.I.	Bajo	Medio-bajo	Medio-alto	Alto	Unidades comunes	Porcentaje de coincidencias	Rango
01	16	17	16	11	10	90,91	2
02	16	16	14	13	9	69,23	8
03	9	9	8	6	4	66,67	9
04	19	20	11	12	8	72,73	6
05	34	33	24	20	8	40	15
06	12	12	12	10	7	70	7
07	29	25	24	16	6	37,5	16
08	22	24	20	15	11	73,33	5
09	12	11	8	8	6	75	4
10	53	53	31	35	15	48,39	14
11	54	48	19	22	10	52,63	12
12	9	8	7	6	6	100	1
13	28	36	16	17	8	50	13
14	26	25	14	12	8	66,67	10
15	39	45	21	16	5	31,25	17
16	53	49	24	27	13	54,17	11
17	7	7	7	7	6	85,71	3
Totales	438	438	276	253	140	63,78	-

Tabla 61. Unidades comunes que aparecen dentro del 75 % de frecuencia acumulada según el factor ‘nivel sociocultural’



Gráfico 22

Como puede verse en la tabla y el gráfico, el campo nocional que presenta una mayor cantidad de léxico convergente es 12 ‘Medios de transporte’, con un 100 % de vocablos en común dentro del 75 % de frecuencia acumulada. Le siguen 01 ‘Partes del cuerpo’, 17 ‘Los colores’, 09 ‘Iluminación, calefacción y medios de airear un recinto’ y 08 ‘La escuela: muebles y materiales’. En cambio, las áreas asociativas 15 ‘Juegos y distracciones’, 07 ‘La cocina y sus utensilios’, 05 ‘Alimentos y bebidas’ y 10 ‘La ciudad’ muestran porcentajes inferiores al 50 % de coincidencias. En la tabla siguiente exponemos, por orden alfabético, los vocablos comunes a los cuatro grupos.

01 ‘Partes del cuerpo’ (10)	boca, cabeza, cara, dedo, diente, mano, nariz, ojo, pelo, pie
02 ‘La ropa’ (9)	abrigo, camisa, camiseta, chaqueta, falda, pantalón, pañuelo, traje, zapato
03 ‘Partes de la casa (sin muebles)’ (4)	cocina, (cuarto de) baño, dormitorio, salón
04 ‘Los muebles de la casa’ (8)	alfombra, armario, cama, mesa, nevera, silla, sofá, tele(visión)
05 ‘Alimentos y bebidas’ (8)	agua, carne, cuscús, leche, pan, tayín, tomate, zumo
06 ‘Objetos colocados en la mesa para la comida’ (7)	cuchara, cuchillo, plato, salero, tayín, tenedor, vaso
07 ‘La cocina y sus utensilios’ (6)	cuchara, cuchillo, fregadero, horno, nevera, sartén
08 ‘La escuela: muebles y materiales’ (11)	alumno, aula, bolí(grafo), clase, despacho, director, libro, mesa, pizarra, profesor, silla
09 ‘Iluminación, calefacción y medios de	calefactor, lámpara, luz, puerta, sol, ventana

airear un recinto' (6)	
10 'La ciudad' (15)	(auto)bús, barrio, cafetería, calle, casa, coche, contaminación, escuela, estadio, gente, hospital, hotel, jardín, restaurante, ruido
11 'El campo' (10)	agricultura, aire limpio, animal, árbol, burro, espacio verde, flor, naturaleza, tranquilidad, vaca
12 'Medios de transporte' (6)	(auto)bús, avión, bici(cleta), coche, motocicleta, tren
13 'Trabajos del campo y del jardín' (8)	agricultura, arar, cortar árboles, cosechar, cuidar animales, irrigar, plantar, sembrar
14 'Los animales' (8)	burro, caballo, gallina, gato, león, pájaro, perro, vaca
15 'Juegos y distracciones' (5)	baloncesto, fútbol, golf, Play(Station), tenis
16 'Profesiones y oficios' (13)	abogado, agricultor, bedel, camarero, cocinero, director, doctor, enfermero, médico, peluquero, periodista, policía, profesor
17 'Los colores' (6)	amarillo, azul, blanco, negro, rojo, verde

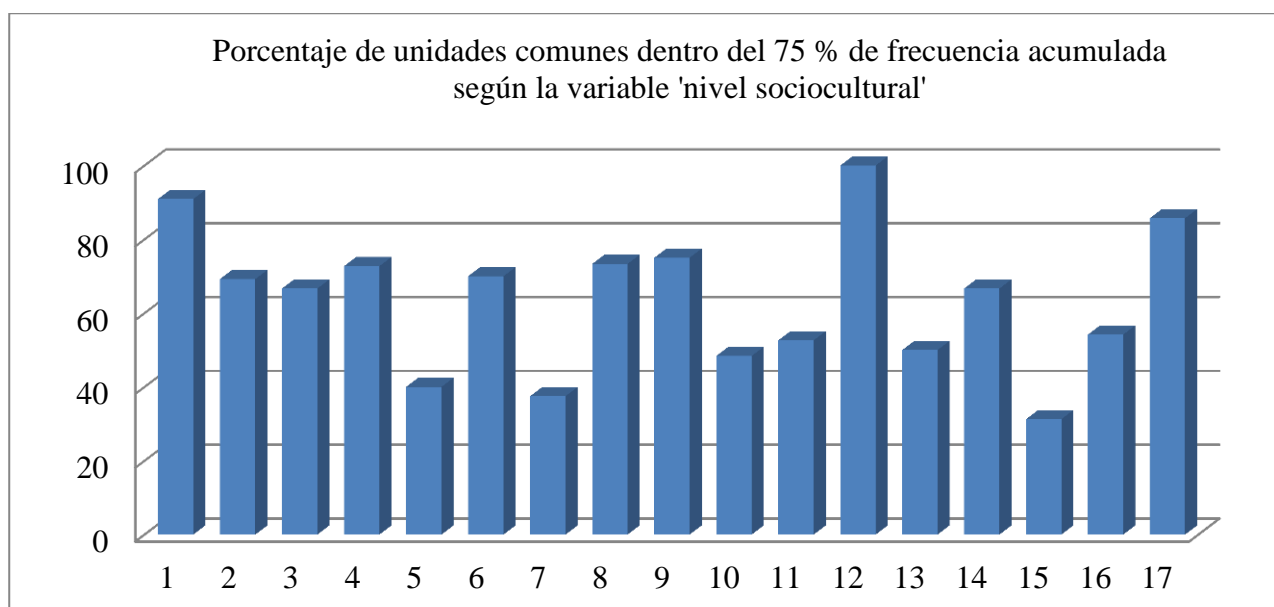
Tabla 62. Vocablos comunes que se sitúan dentro del 75 % de frecuencia acumulada según el factor 'nivel sociocultural'

Presentamos a continuación el léxico disponible que se sitúa dentro del 75 % de frecuencia acumulada en algunos niveles y, por el contrario, no aparece entre los sujetos de un determinado nivel sociocultural en los correspondientes listados.

C.I.	Vocablos que no aparecen en el nivel sociocultural bajo	Vocablos que no aparecen en el nivel sociocultural medio-bajo	Vocablos que no aparecen en el nivel sociocultural medio-alto	Vocablos que no aparecen en el nivel sociocultural alto
01 'Partes del cuerpo'	garganta	pierna, vientre
02 'La ropa'	...	capucha	caftán, capucha, sombrero	calcetín, calzón, corbata, gafa, jersey, pijama, velo
03 'Partes de la casa (sin muebles)'	comedor, puerta
04 'Los muebles de la casa'	...	salero	cuchara, cuchillo, despacho, espejo, horno, pupitre, salero, ventana	almohada, cuadro, espejo, frigo(rífico), horno, lámpara, ordenador, puerta, sillón, ventana
05 'Alimentos y bebidas'	especia	especia, oliva, pez, zumo de limón	alcohol, arroz, azúcar, banana, bocadillo, chocolate, ensalada, pez, pizza, sal, té, uva, zumo de limón	aceite, alcohol, banana, bocadillo, cebolla, chocolate, especia, fruta, lechuga, legumbre, limonada, mantequilla, manzana, naranja, pescado, pizza, sal, té, verdura,

				vino, zanahoria
06 'Objetos colocados en la mesa para la comida'	...	sacacorchos	pan, pañuelo, sopera	sacacorchos, sopera, taza
07 'La cocina y sus utensilios'	azafrán, cocinero, tapadera	cocina de gas, cocinero, fuego, salero, tapadera	armario, batidor, batidora, bombilla, botella, botella de gas, cacerola, cocina eléctrica, copa, licuadora, microondas, silla, tayín, tenedor, vajilla, ventana	agua, armario, azafrán, azúcar, batidor, batidora, botella de gas, cacerola, cocina eléctrica, cocinero, colador, copa, fogón, frigo(rífico), fuego, lavabo, lavavajillas, olla, sal, salero, tapadera, tayín, taza, tenedor, vajilla, ventana
08 'La escuela: muebles y materiales'	compañero, hija	compañero, hija, universidad	bombilla, borrador, compañero, mochila, tiza	biblioteca, bombilla, borrador, goma, hija, lápiz, mochila, puerta, pupitre, tiza, universidad
09 'Iluminación, calefacción y medios de airear un recinto'	aire acondicionado, calefacción, electricidad	bombilla, clima
10 'La ciudad'	campo turístico, casa de jóvenes, fabricación, ferrocarril, joven, loco, vagabundo, zona	campo turístico, comunidad, ferrocarril, modernidad, servicio, vagabundo, zona	administración, aeropuerto, apartamento, árbol, atasco, biblioteca, campo turístico, cárcel, carrera, centro, cine, cole(gio), comisaría, delincuencia, empresa, fábrica, facultad, fiesta, infraestructura, joven, mar, modernidad, museo, piscina, playa, policía, problema, provincia, semáforo, taxi, tráfico, tren, tribunal	apartamento, avenida, biblioteca, bicicleta, café, cárcel, carrera, casa de jóvenes, centro, fábrica, fabricación, facultad, farmacia, ferrocarril, infraestructura, instituto, loco, mercado, mezquita, museo, parque, piscina, plaza, problema, provincia, semáforo, servicio, tráfico, tribunal, vagabundo, zona

11 'El campo'	acampar, agrícola, caballero, cultivar tierra, león, natural, paisaje verde, plantar árboles	acampar, agrícola, calma, finca, gallo, huerta, limpieza, natural	abuelo, agricultor, agua, aire, aire libre, aire puro, arar, asno, caballero, calma, campesino, casa, casa antigua, cerdo, cordero, cosecha, cultivar tierra, escuela, finca, fruta, gallina, gallo, ganadería, ganado, granja, huerto, jardín, labrador, león, limpieza, limpio, mezquita, natural, oveja, paisaje, paisaje verde, planta, plantar árboles, podar árboles, selva, tierra, toro, tractor, verdura	abuelo, acampar, agrícola, agricultor, agua, aire libre, arar, asno, cabra, calma, camello, campesino, casa antigua, cosecha, cultivar tierra, escuela, finca, fruta, gallo, ganado, gato, gente, granja, huerta, huerto, jardín, labrador, limpieza, mezquita, montaña, paisaje verde, pájaro, perro, planta, plantar árboles, podar árboles, pozo, selva, tierra, toro, tractor
12 'Medios de transporte'
13 'Trabajos del campo y del jardín'	cuidar ganado, labranza, pisar	ganadero	agricultor, campesino, cuidar, cuidar ganado, cultivar tierra, cultivo, flor, ganadero, jardín, jardinero, labranza, ordeñar vacas, pastor, pisar, podar	agricultor, arar tierra, árbol, campesino, cortar, cortar flores, cuidar, cuidar ganado, cultivar tierra, cultivo, jardín, labranza, ordeñar, ordeñar vacas, pisar, plantar árboles, podar, podar árboles, segar, trabajar tierra
14 'Los animales'	abeja, elefante, gallo, jaguar, paloma, pavo, pollo	asno, cabra, cocodrilo, cucaracha, jaguar, mono, pavo, pollo, ratón
15 'Juegos y distracciones'	fisioculturismo, gimnasio, juego electrónico	box, corrida, danza, esquiar, fisioculturismo, muñeca, navegación	andar, bailar, balompié, balón, box, canicas, chatear, cine, corrida, danza, dominó, dormir, esquí, excursión, gimnasio, juego de vídeo, juego electrónico,	ajedrez, balompié, balonmano, balonvolea, baraja, básquet, billar, box, cartas, chatear, ciclismo, cine, comer, corrida, crucigrama, deporte, dominó, dormir, escondite, esquí, esquiar,

			kárate, leer, marchar, música, nadar, naipes, natación, navegación, navegar, navegar por internet, pelota, radio, sudoku, tele(visión), viajar, viaje, videojuego	fisioculturismo, gimnasia, gimnasio, juego de vídeo, juego electrónico, leer, muñeca, nadar, naipes, navegación, navegar, ordenador, pelota, rompecabezas, sudoku, tele(visión), viajar, viaje, videojuego, voleibol
16 'Profesiones y oficios'	peluquería	peluquería	actriz, administrador, artista, autor, campesino, carnicero, carpintero, comerciante, escritor, farmacéutico, futbolista, gobernador, jardinero, jugador, ladrón, maestro, ministro, oficinista, panadero, pastor, peluquería, piloto, pintor, rey	actriz, albañil, alcalde, ama de casa, azafato, carpintero, dentista, escritor, futbolista, gobernador, ingeniero, juez, jugador, ministro, obrero, panadero, pastor, piloto, pintor, presidente, rey, sastre, soldado, taxista, vendedor
17 'Los colores'

Tabla 63. Vocablos que no aparecen en alguna de las listas según la variable 'nivel sociocultural'

Como puede observarse en la tabla 63, los informantes del nivel sociocultural medio-alto (15 en total) y alto (9) son los que presentan más ausencias en los listados de los cuatro subconjuntos. Asimismo, cabe señalar que en los centros de interés más difusos, especialmente en 15 'Juegos y distracciones', 07 'La cocina y sus utensilios', 05 'Alimentos y bebidas' y 10 'La ciudad', la cantidad de términos que difieren en los listados es muy superior a la de los centros más cerrados.

A continuación, pasamos a determinar los vocablos que en una o varias listas aparecen dentro del 75 % de frecuencia acumulada y que en otras listas aparecen fuera según este corte preestablecido. Se añade también el lugar exacto que ocupan estas unidades léxicas.

01 'Partes del cuerpo'	Bajo	espalda (18), mejilla (19), pecho (17), vientre (23)
	Medio-bajo	brazo (20), garganta (27), lengua (18), mejilla (23)
	Medio-alto	ceja (26), espalda (18), labio (19), lengua (28), mejilla (21), vientre (16)
	Alto	brazo (22), ceja (17), espalda (19), garganta (13), labio (15), lengua (23), oreja (12), pecho (16)
02 'La ropa'	Bajo	caftán (24), calzón (21), capucha (66), (pantalón) vaquero (25), pijama (18), sombrero (19)
	Medio-bajo	caftán (20), calcetín (22), calzón (55), chilaba (18), (pantalón) vaquero (27)
	Medio-alto	calcetín (32), chilaba (15), corbata (18), gorra (26), velo (27)
	Alto	gorra (16), sombrero (21)
03 'Partes de la casa (sin muebles)'	Bajo	puerta (11), ventana (10)
	Medio-bajo	puerta (10), ventana (12)
	Medio-alto	comedor (18), garaje (9), jardín (12)
	Alto	habitación (8), terraza (7), ventana (15)
04 'Los muebles de la casa'	Bajo	cuadro (22), despacho (32), estantería (25), ordenador (21), pupitre (37), salero (95)
	Medio-bajo	cuadro (23), despacho (41), pupitre (33), ventana (22)
	Medio-alto	estantería (22), frigo(rífico) (14), lámpara (21), lavadora (12), puerta (19), sillón (13)
	Alto	cuchillo (17), estantería (15), lavadora (18)
05 'Alimentos y bebidas'	Bajo	arroz (38), banana (35), cebolla (41), lechuga (56), lenteja (47), limón (53), mermelada (43), oliva (110), pez (67), uva (83), zanahoria (58), zumo de limón (89)
	Medio-bajo	chocolate (50), ensalada (34), lechuga (47), lenteja (96), limón (35), mantequilla (40), mermelada (91), sal (54), uva (59), zanahoria (41)
	Medio-alto	Coca Cola (27), huevo (32), mantequilla (39), mermelada (38), oliva (35), pastel (29), patata (30), pollo (31), queso (37), vino (26)
	Alto	arroz (26), café (25), huevo (28), limón (30), paella (23), patata (21)
06 'Objetos colocados en la mesa para la comida'	Bajo	azúcar (19), pan (13), pañuelo (26), sacacorchos (37), tetera (16)
	Medio-bajo	azúcar (15), pan (13), pañuelo (27), tetera (20)
	Medio-alto	botella (15), botella de agua (26)
	Alto	azúcar (20), azucarero (13), botella (14), tetera (21)
07 'La cocina y sus utensilios'	Bajo	agua (40), bombilla (49), botella de gas (33), cocina eléctrica (44), colador (95), copa (172), fogón (89), fuego (38), licuadora (73), pila de cocina (32), salero (107), vajilla (123)
	Medio-bajo	agua (27), armario (90), azafrán (37), azúcar (34), batidor (91), batidora (35), bombilla (55), bombona de gas butano (71), botella (31), cacerola (68), colador (41), fogón (58), licuadora (38), pila de cocina (30), taza (40)
	Medio-alto	grifo (27), lavadora (30), pila de cocina (37), plato

		(35), vaso (25)
	Alto	grifo (21), mesa (26), silla (28)
08 'La escuela: muebles y materiales'	Bajo	biblioteca (24), bombilla (43), estudiante (23), goma (25), ordenador (28), universidad (52)
	Medio-bajo	estudiante (26), goma (60), pupitre (29)
	Medio-alto	administración (35), estudiante (24), hoja (27), puerta (37), ventana (38)
	Alto	cuaderno (23), hoja (17), jardín (20), ordenador (22)
09 'Iluminación, calefacción y medios de airear un recinto'	Bajo	calefacción (20), clima (14)
	Medio-bajo	aire acondicionado (13), electricidad (18), sombra (12)
	Medio-alto	aire (11), bombilla (13), sombra (9)
	Alto	aire (9), aire acondicionado (17), calefacción (10), tragaluz (12)
10 'La ciudad'	Bajo	apartamento (58), árbol (61), bar (75), carrera (88), comunidad (130), estadio de fútbol (149), fiesta (57), infraestructura (73), modernidad (328), museo (64), piscina (67), problema (104), servicio (154), taxi (60), tribunal (62)
	Medio-bajo	aeropuerto (59), atasco (66), bicicleta (96), cárcel (61), cole(gio) (71), estadio de fútbol (122), fábrica (65), fabricación (117), instituto (69), joven (184), loco (150), mar (79), medio de transporte (145), taxi (73)
	Medio-alto	banco (40), bicicleta (37), carretera (46), comunidad (36), edificio (38), estadio de fútbol (42), farmacia (48), instituto (35), mercado (57), mueble (32), paro (44), parque (41), supermercado (43)
	Alto	aeropuerto (50), cine (51), edificio (58), empresa (53), fiesta (39), mar (52), mueble (41), playa (48), teatro (46), tienda (44), universidad (36)
11 'El campo'	Bajo	aire libre (70), arar (79), cerdo (186), conejo (274), escuela (61), limpio (56), podar árboles (135), selva (86), tradición (58)
	Medio-bajo	asno (50), caballero (126), cabra (57), camello (55), cerdo (108), conejo (118), cordero (178), huerto (93), labrador (64), león (156), limpio (52), planta (62), seguridad (179), toro (82), tractor (131)
	Medio-alto	bosque (34), caballo (29), camello (30), gente (24), pájaro (22), río (28), seguridad (35), tradición (33)
	Alto	bosque (29), caballo (23), cordero (37), ganadería (24), oveja (25), paisaje (30), seguridad (27), tradición (26)
12 'Medios de transporte'	Bajo	autocar (10)
	Medio-bajo	barco (13), taxi (10)
	Medio-alto	barco (10), burro (9), taxi (8)
	Alto	autocar (8), barco (7), burro (9), taxi (14)
13 'Trabajos del campo y del jardín'	Bajo	árbol (30), cortar flores (33), cultivar tierra (34), cultivo (29), flor (50), ganadero (40), jardín (35), riego (48), siembra (31)
	Medio-bajo	labrar (59), pastor (51), trabajar tierra (57)
	Medio-alto	árbol (20), cortar flores (27), cosecha (19), cultivar

		(23), ganadería (29), limpiar (17), ordeñar (25), riego (18), siembra (26)
	Alto	flor (21), ganadería (23), regar (25)
14 'Los animales'	Bajo	abeja (29), cucaracha (49), jaguar (35), lobo (32), pavo (33), tortuga (44)
	Medio-bajo	abeja (58), cucaracha (56), jirafa (48), lobo (30), paloma (29), ratón (27), tortuga (41)
	Medio-alto	asno (26), cerdo (22), cocodrilo (33), cordero (21), jirafa (23), mono (18), oveja (28), serpiente (17), toro (20), tortuga (32), zorro (34)
	Alto	camello (18), cordero (15), elefante (14), gallo (16), jirafa (22), lobo (25), paloma (24), serpiente (26), tigre (20), toro (19), zorro (27)
15 'Juegos y distracciones'	Bajo	andar (143), balonvolea (42), cine (103), comer (214), crucigrama (82), danza (79), esquiar (174), juego de vídeo (48), kárate (45), leer (62), muñeca (50), navegar (58), navegar por internet (106), ordenador (205), radio (41), sudoku (60), viajar (64), viaje (177)
	Medio-bajo	andar (130), balón (50), chatear (55), comer (86), dormir (63), navegar por internet (68), ordenador (81), pelota (51), rompecabezas (67)
	Medio-alto	balonvolea (33), boxeo (22), correr (32), crucigrama (31), gimnasia (30), rugby (23)
	Alto	bailar (19), boxeo (17), música (22), radio (21)
16 'Profesiones y oficios'	Bajo	artista (58), autor (67), farmacéutico (89), gobernador (62), oficinista (110), rey (59), traductor (56), zapatero (66)
	Medio-bajo	administrador (51), bombero (62), campesino (85), carnicero (54), carpintero (77), farmacéutico (139), mecánico (56), obrero (71), oficinista (90), panadero (91), pastor (122), traductor (88), zapatero (52)
	Medio-alto	alcalde (26), alumno (33), ama de casa (38), bombero (31), conductor (43), dentista (37), estudiante (27), funcionario (47), ingeniero (32), marinero (40), obrero (35), presidente (42), secretario (25), soldado (52), zapatero (29)
	Alto	actor (42), administrador (36), artista (37), campesino (29), cantante (45), carnicero (40), jefe (47), ladrón (30), maestro (32), mecánico (35), traductor (31)
17 'Los colores'	Bajo	rosa (9)
	Medio-bajo	rosa (9)
	Medio-alto	gris (8)
	Alto	gris (8)

Tabla 64. Vocablos que en una o varias listas aparecen dentro del 75 % de frecuencia acumulada y que en otras listas aparecen fuera de este límite según la variable 'nivel sociocultural'

Muchas de las unidades léxicas que se encuentran en las tablas anteriores dependen, en gran medida, del grado de dispersión de cada ámbito temático, pues los que son más cerrados como 12

‘Medios de transporte’, 01 ‘Partes del cuerpo’ y 17 ‘Los colores’ no ofrecen muchos términos que queden fuera del límite establecido, todo lo contrario de lo que pasa en 10 ‘La ciudad’, 13 ‘Trabajos del campo y del jardín’ y 16 ‘Profesiones y oficios’, entre otros, que sí presentan numerosos ejemplos.

No obstante, deben destacarse algunos contrastes que ponen de realce las diferencias existentes según el nivel sociocultural de los informantes. El campo léxico más característico en este sentido es el 02 ‘La ropa’, en el que vemos que *velo* y *gorra*, por ejemplo, han aparecido solo en los niveles socioculturales bajo y medio-bajo dentro del 75 % de frecuencia acumulada, mientras que *caftán* aparece solo en el sociolecto alto (rango 11) y está completamente ausente en el nivel sociocultural medio-alto. Asimismo, al observar las doce unidades más disponibles dentro del 75 % de frecuencia acumulada encontramos que la palabra *jersey* aparece con el mismo rango (12) en los dos primeros grupos del espectro social, ocupa el rango 10 en el nivel sociocultural medio-alto y está completamente ausente en el sociolecto alto. Por otro lado, hemos encontrado que *calzón* está presente solamente en los informantes del nivel sociocultural medio-alto dentro del límite establecido (rango 13) y está completamente ausente en el nivel sociocultural alto. Asimismo, este vocablo no aparece en el nivel sociocultural bajo. En cambio, en los informantes del sociolecto medio-bajo está presente en puestos rezagados al quedarse fuera del índice del 75 % de frecuencia acumulada (rango 55).

En el ámbito temático 13 ‘Trabajos del campo y del jardín’ nos ha llamado la atención la aparición del verbo *irrigar* entre las unidades convergentes dentro del 75 % de frecuencia acumulada en los cuatro grupos del espectro social contemplado (rangos 18, 15, 13 y 11, respectivamente, partiendo desde el nivel inferior). Ello se debe, en gran medida, a la cultura del regadío presente en la región Souss-Massa. Como se sabe, la zona es muy conocida por sus actividades agropecuarias a escala nacional e internacional. Dichas actividades son la primera causa del actual déficit de las aguas superficiales, de tanta sobreexplotación de las capas freáticas hace muchos años. De este modo, para un posible equilibrio de esta escasez de agua se piensa, últimamente, en inaugurar una planta desalinizadora (desaladora de Agadir-Chtouka) que, por un lado, abastece a toda la región en agua potable y, por otro, busca satisfacer las necesidades acuáticas de las producciones agrícolas de cara a superar el déficit hídrico de la región y sus arrabales.

Con respecto al ámbito temático 15 ‘Juegos y distracciones’, que ocupa la última posición en cuanto a unidades convergentes (rango 17), encontramos que en las listas de los estudiantes de los niveles socioculturales medio-bajo y medio-alto no aparecen términos como *danza* dentro del límite del 75 % de frecuencia acumulada, mientras que en la lista de los sociolectos medio-alto y

alto, por ejemplo, tampoco figuran palabras como *corrida* y *navegación*, que están presentes en el nivel sociocultural bajo dentro del límite establecido (rango 20 y 33, respectivamente). La falta de estas palabras se debe, claro está, al número mucho menor de los encuestados que constituyen los grupos medio-alto y alto de la muestra. De esta forma, es obvio que el nivel sociocultural bajo haya sido el que más unidades léxicas ha incorporado, por ser el grupo con un mayor número de informantes.

Entre las palabras coincidentes dentro del 75 % de frecuencia acumulada en los cuatro grupos del espectro social encontramos solamente cinco unidades léxicas: *fútbol*, *tenis*, *PlayStation*, *baloncesto* y *golf*. Como puede observarse en el diccionario de esta variable, *fútbol* es el vocablo más disponible (primera posición en los cuatro grupos socioculturales). También encontramos *baloncesto* con el mismo rango (5) en los niveles bajo, medio-alto y alto. Esta posición relativa ha sido retrasada al rango 7 en el nivel sociocultural medio-bajo.

Otro centro de interés donde este factor sociocultural parece tener relación directa es el 16 ‘Profesiones y oficios’: por un lado, es llamativo no encontrar en el listado de los niveles socioculturales bajo, medio-bajo y medio-alto palabras como *peluquería*, por ejemplo, dentro del 75 % de frecuencia acumulada; mientras que en la nómina del nivel sociocultural alto tampoco se encuentran, entre otras, palabras como *obrero*, *panadero*, *soldado*, *pastor* y *carpintero*, que sí aparecen todas en el nivel sociocultural bajo dentro del límite establecido.

De todo lo expuesto se colige que la variable sociocultural incide en la aparición de ciertas palabras en algún o algunos grupos del espectro social dentro del 75 % de frecuencia acumulada y que en las otras listas aparecen fuera de ese límite. Prueba de ello son algunas unidades propias de niveles socioculturales bajos y otras de estratos más altos.

4.2.5. La variable ‘conocimiento de otra(s) lengua(s)’

El análisis cuantitativo de esta variable mostró la superioridad de los informantes de alemán en cuanto al promedio de respuestas en 15 de los 17 ámbitos temáticos de nuestro estudio. Hay que recordar, no obstante, que, en esta variable, los cuatro grupos son muy desiguales en número de informantes. De esta manera, los sujetos que conocen solo francés han sido los que más vocablos han aportado, por ser el subconjunto constituido por un mayor número de encuestados. En la tabla siguiente mostramos cuántos vocablos de los aportados por cada subconjunto se sitúan dentro del 75 % de frecuencia acumulada y cuáles son convergentes en los cuatro listados.

C.I.	Francés	Inglés	Alemán	Italiano	Unidades comunes	Porcentaje de coincidencias	Rango
01	16	17	14	12	8	66,67	7
02	16	19	15	8	7	87,5	2
03	9	10	8	6	4	66,67	8
04	20	20	11	6	5	83,33	4
05	33	33	24	20	8	40	15
06	11	14	7	9	5	71,43	6
07	30	28	13	10	6	60	11
08	22	24	20	15	11	73,33	5
09	11	15	11	10	6	60	12
10	51	60	30	18	9	50	14
11	53	53	27	18	12	66,67	9
12	9	9	9	7	6	85,71	3
13	30	32	14	8	5	62,5	10
14	26	25	19	15	9	60	13
15	39	45	21	16	5	31,25	17
16	51	49	46	27	10	37,04	16
17	7	6	7	6	6	100	1
Totales	434	459	296	211	122	64,83	-

Tabla 65. Unidades comunes que aparecen dentro del 75 % de frecuencia acumulada según el factor 'conocimiento de otra(s) lengua(s)'



Gráfico 23

Como puede observarse en la tabla y el gráfico, el centro de interés 17 'Los colores' repite como el que presenta un mayor número de vocablos comunes a los cuatro subconjuntos analizados,

seguido de 02 ‘La ropa’, 12 ‘Medios de transporte’, 04 ‘Los muebles de la casa’, 08 ‘La escuela: muebles y materiales’ y 06 ‘Objetos colocados en la mesa para la comida’. Por el contrario, los porcentajes de coincidencias descienden en los campos nocionales siguientes: 15 ‘Juegos y distracciones’, 16 ‘Profesiones y oficios’, 05 ‘Alimentos y bebidas’ y 10 ‘La ciudad’.

En la tabla 66 mostramos las unidades léxicas comunes a los cuatro grupos dentro del índice de 75 % de la frecuencia acumulada.

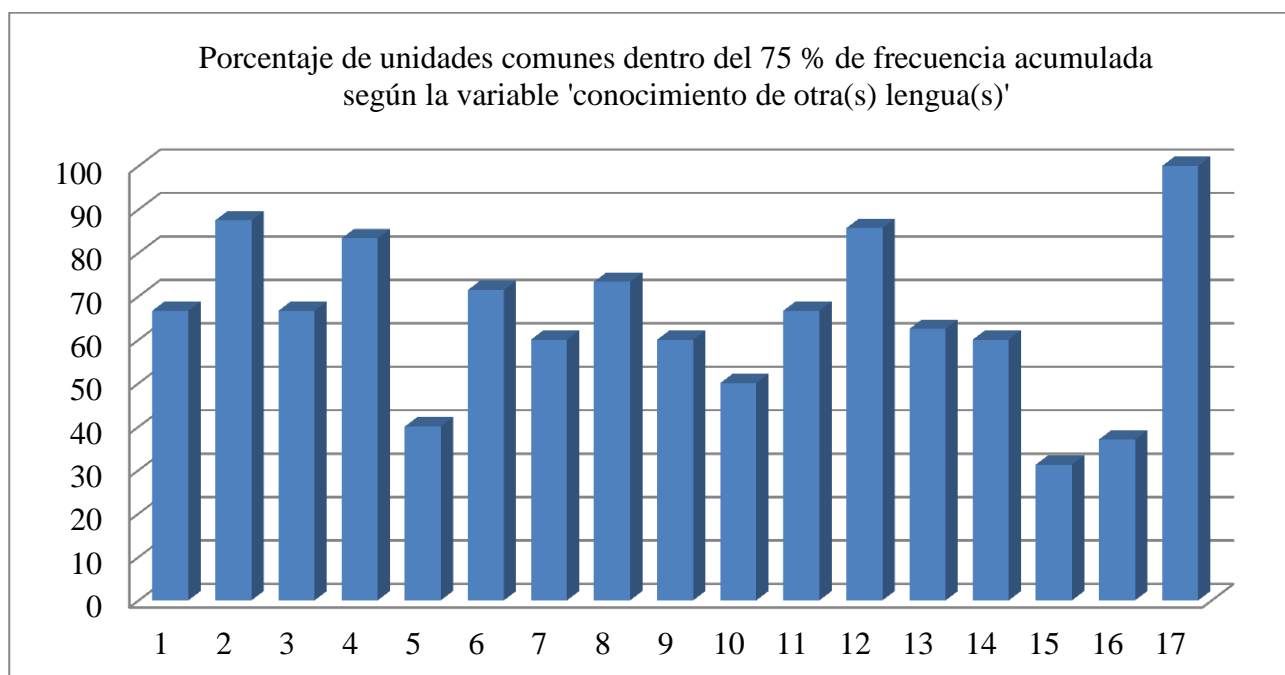
01 ‘Partes del cuerpo’ (8)	boca, cabeza, cara, mano, nariz, ojo, pelo, pie
02 ‘La ropa’ (7)	camisa, camiseta, chaqueta, falda, jersey, pantalón, zapato
03 ‘Partes de la casa (sin muebles)’ (4)	cocina, (cuarto de) baño, garaje, salón
04 ‘Los muebles de la casa’ (5)	armario, cama, nevera, silla, sofá
05 ‘Alimentos y bebidas’ (8)	agua, carne, cuscús, leche, pan, tayín, tomate, zumo
06 ‘Objetos colocados en la mesa para la comida’ (5)	cuchara, cuchillo, plato, salero, tenedor
07 ‘La cocina y sus utensilios’ (6)	cuchillo, frigo(rífico), horno, mesa, nevera, ventana
08 ‘La escuela: muebles y materiales’ (11)	alumno, aula, bolí(grafo), clase, despacho, director, libro, mesa, pizarra, profesor, silla
09 ‘Iluminación, calefacción y medios de airear un recinto’ (6)	bombilla, electricidad, luz, puerta, sol, ventana
10 ‘La ciudad’ (9)	carretera, coche, escuela, estadio, hospital, hotel, jardín, supermercado, tienda
11 ‘El campo’ (12)	agricultura, aire, aire limpio, animal, árbol, burro, campesino, ganadería, jardín, naturaleza, tranquilidad, vaca
12 ‘Medios de transporte’ (6)	(auto)bús, avión, bici(cleta), coche, motocicleta, tren
13 ‘Trabajos del campo y del jardín’ (5)	arar, cortar árboles, plantar, podar, regar
14 ‘Los animales’ (9)	caballo, camello, gallina, gato, león, oveja, pájaro, perro, vaca
15 ‘Juegos y distracciones’ (5)	baloncesto, fútbol, golf, Play(Station), tenis
16 ‘Profesiones y oficios’ (10)	abogado, albañil, alumno, director, doctor, enfermero, estudiante, médico, profesor, secretario
17 ‘Los colores’ (6)	amarillo, azul, blanco, negro, rojo, verde

Tabla 66. Vocablos comunes que se sitúan dentro del 75 % de frecuencia acumulada según el factor ‘conocimiento de otra(s) lengua(s)’

A continuación, mostraremos los vocablos que están ausentes en algunas de las listas.

C.I.	Vocablos que no aparecen en la lista del francés	Vocablos que no aparecen en la lista del inglés	Vocablos que no aparecen en la lista del alemán	Vocablos que no aparecen en la lista del italiano
01 ‘Partes del cuerpo’	corazón	brazo, espalda, mejilla, pecho, pierna
02 ‘La ropa’	cachemira	cachemira	pijama, sandalia, sombrero,	abrigo, cachemira,

			vestido, zapatilla	cazadora, chilaba, gafa, gorra, pijama, sombrero, traje, velo, vestido
03 'Partes de la casa (sin muebles)'	techo, ventana	pasillo, ventana
04 'Los muebles de la casa'	cocina, cuchillo, horno, ordenador, radio, sillón, ventana	almohada, cuchara, cuchillo, espejo, frigo(rífico), horno, lámpara, lavadora, ordenador, puerta, radio, sillón, tele(visión)
05 'Alimentos y bebidas'	especia	especia, oliva, pez, zumo de limón	alcohol, arroz, azúcar, banana, bocadillo, chocolate, ensalada, pez, pizza, sal, té, uva, zumo de limón	aceite, alcohol, banana, bocadillo, cebolla, chocolate, especia, fruta, lechuga, legumbre, limonada, mantequilla, manzana, naranja, pescado, pizza, sal, té, verdura, vino, zanahoria
06 'Objetos colocados en la mesa para la comida'	agua, azucarero, botella, botella de agua, pan, tayín,	botella, servilleta, tayín, taza, tetera, vaso
07 'La cocina y sus utensilios'	bombona de gas butano, tayín	batidor, cocina eléctrica, tayín	agua, azúcar, bombona de gas butano, botella de gas, cacerola, cocina de gas, cocina eléctrica, fruta, lavabo, lavaplatos, lavavajillas, olla, pila de cocina, sartén, tayín, vaso	agua, azúcar, batidor, batidora, bombona de gas butano, botella, botella de gas, cacerola, cocina de gas, cocina eléctrica, cuchara, fregadero, fruta, lavadora, lavaplatos, olla, pila de cocina, sal, sartén, tayín, tenedor

08 'La escuela: muebles y materiales'	compañero, hija	compañero, hija, universidad	bombilla, borrador, compañero, mochila, tiza	biblioteca, bombilla, borrador, goma, hija, lápiz, mochila, puerta, pupitre, tiza, universidad
09 'Iluminación, calefacción y medios de airear un recinto'	bombillo, máquina	máquina	bombillo, tragaluz	aire acondicionado, lámpara, máquina
10 'La ciudad'	cooperativa, motel, quiosco	carrera, cooperativa, quiosco, taxista	aeropuerto, apartamento, árbol, avenida, ayuntamiento, barrio, bicicleta, café, camión, cárcel, carrera, centro, cibercafé, ciudadano, delincuencia, edificio, empresa, estación, fábrica, farmacia, instituto, ladrón, mar, medio de transporte, mercado, mezquita, motel, playa, plaza, semáforo, trabajo, tráfico, tren, villa, zona verde	administración, aeropuerto, apartamento, árbol, (auto)bús, avenida, ayuntamiento, banco, bar, barrio, biblioteca, bicicleta, cafetería, calle, camión, cárcel, centro, ciudadano, cole(gio), comisaría, cooperativa, delincuencia, edificio, empresa, estación, estadio de fútbol, fábrica, facultad, farmacia, fiesta, gente, instituto, ladrón, liceo, mar, medio de transporte, música, parque, plaza, provincia, quiosco, semáforo, taxi, taxista, teatro, trabajo, tráfico, tribunal, villa, zona verde
11 'El campo'	chalé, fruta propia, liebre, producción, trigo	fruta propia, huerto, producción, relación humana, silencio	abuelo, agricultor, agua, aire libre, aire puro, asno, bosque, buena	abuelo, agricultor, agua, aire libre, aire puro, bosque, buena gana,

			gana, caballo, cabra, calma, camello, casa antigua, chalé, cosecha, cultivo, finca, fruta, fruta propia, ganado, gente, huerto, labrador, liebre, limpieza, limpio, mezquita, montaña, oveja, pozo, relación, humana, seguridad, silencio, sol tradición, trigo	caballo, cabra, calma, camello, casa antigua, chalé, cordero, cultivo, espacio verde, finca, flor, fruta, gallina, ganado, gato, gente, granja, huerta, huerto, labrador, liebre, limpieza, limpio, mezquita, oveja, paisaje, pájaro, planta, pozo, producción, pueblo, río, seguridad, silencio, sol, toro, tractor, tradición, trigo, verdura
12 'Medios de transporte'	carro
13 'Trabajos del campo y del jardín'	abrevar, cuidar tierra, derrengar	cuidar tierra	abrevar, agricultor, árbol, cortar flores, cosecha, cuidar, cuidar ganado, cultivar, cultivo, ganadería, jardinero, labrar, limpiar, ordeñar, plantar árboles, podar árboles, siembra, trabajar tierra	abrevar, agricultor, agricultura, árbol, campesino, cortar, cortar flores, cosecha, cuidar, cuidar ganado, cuidar tierra, cultivar, cultivo, derrengar, flor, ganadería, irrigar, jardinero, labrar, limpiar, ordeñar vacas, pastor, plantar árboles, podar árboles, siembra, trabajar tierra
14 'Los animales'	águila, avestruz, gallo, gamo, paloma, rata, tigre	águila, cabra, cerdo, cordero, gallo, jaguar, mulo, paloma, ratón, serpiente, zorro
15 'Juegos y distracciones'	juego electrónico, gimnasio,	box, corrida, danza, esquiar	andar, bailar, balompié, balón,	ajedrez, balompié,

	fisioculturismo	fisioculturismo, muñeca, navegación	box, canicas, chatear, cine, corrida, danza, dominó, dormir, esquí, excursión, gimnasio, juego de vídeo, juego electrónico, kárate, leer, marchar, música, nadar, naipes, natación, navegación, navegar, navegar por internet, pelota, radio, sudoku, tele(visión), viajar, viaje, videojuego	balonmano, balonvolea, baraja, básquet, billar, box, cartas, chatear, ciclismo, cine, comer, corrida, crucigrama, deporte, dominó, dormir, escondite, esquí, esquiar, fisioculturismo, gimnasia, gimnasio, juego de vídeo, juego electrónico, leer, muñeca, nadar, naipes, navegación, navegar, ordenador, pelota, rompecabezas, sudoku, tele(visión), viajar, viaje, videojuego, voleibol
16 'Profesiones y oficios'	asegurador, cantaor, cesante, chismoso, cocinar, inversor, lectura, negociante, poema, torero, tornero, trabajador en tierras	asegurador, cantaor, cesante, chismoso, cocinar, deporte, deportista, lectura, limpiabotas, limpiador, militar, modelo, negociante, periódico, poema, teatro, torero, tornero, trabajador en tierras	actriz, autor, bombero, cocinar, cocinero, comerciante, dentista, deporte, deportista, futbolista, ingeniero, jugador, lectura, marinero, mecánico, militar, ministerio, modelo, obrero, peluquero, poema, teatro, torero, trabajador en tierras, traductor, zapatero	actor, administrador, agricultor, alcalde, asegurador, azafato, bombero, campesino, cantaor, carnicero, carpintero, cesante, chófer, comerciante, conductor, decano, dentista, emprendedor, escritor, funcionario, futbolista, ingeniero, inversor, investigador, jardinero, juez, jugador, ladrón,

				limpiabotas, limpiador, maestro, marinero, mecánico, ministerio, negociante, panadero, pastor, peluquero, periódico, periodista, piloto, pintor, policía, rey, sastre, soldado, taxista, tornero, traductor, vendedor, zapatero
17 'Los colores'

Tabla 67. Vocablos que no aparecen en alguna de las listas según la variable 'conocimiento de otra(s) lengua(s)'

Como puede apreciarse en la tabla 67, los encuestados que conocen alemán e italiano son los que presentan más ausencias en los listados, al contener ambos grupos tan solo 7 y 5 informantes, respectivamente. También, cabe subrayar, lo mismo que en la variable anterior, que en los centros de interés más abiertos, especialmente en 10 'La ciudad', 11 'El campo', 15 'Juegos y distracciones' y 16 'Profesiones y oficios', la cantidad de términos que difieren en los listados es muy superior a la de los centros de interés más cerrados.

La tabla siguiente da información sobre las unidades léxicas que aparecen en alguna de las listas dentro del 75 % de frecuencia acumulada y que en otras listas aparecen fuera según este corte preestablecido.

01 'Partes del cuerpo'	Alemán	espalda (24), labio (30), lengua (31), pecho (15), pierna (27), rodilla (26), vientre (25)
	Francés	corazón (23), espalda (18), lengua (17), mejilla (19), rodilla (28), vientre (20)
	Inglés	corazón (23), mejilla (20), pecho (22), rodilla (27), vientre (18)
	Italiano	ceja (21), dedo (19), diente (16), labio (14), oreja (18)
02 'La ropa'	Alemán	gafa (27), gorra (17), pañuelo (26)
	Francés	cazadora (36), (pantalón) vaquero (26), sandalia (19), sombrero (18), vestido (23), zapatilla (29)
	Inglés	cazadora (56), (pantalón) vaquero (26), pijama (20)
	Italiano	corbata (9), (pantalón) vaquero (11), pañuelo (10), zapatilla (15)

03 'Partes de la casa (sin muebles)'	Alemán	comedor (10), habitación (9)
	Francés	pasillo (14), techo (18), ventana (11)
	Inglés	pasillo (13), techo (21)
	Italiano	dormitorio (10), habitación (11), jardín (9), terraza (12)
04 'Los muebles de la casa'	Alemán	almohada (20), lámpara (15), lavadora (22), puerta (14)
	Francés	cocina (24), radio (21)
	Inglés	almohada (21), cocina (27)
	Italiano	alfombra (8), mesa (11), ventana (9)
05 'Alimentos y bebidas'	Alemán	Coca Cola (27), huevo (32), mantequilla (39), mermelada (38), oliva (35), pastel (29), patata (30), pollo (31), queso (37), vino (26)
	Francés	arroz (37), banana (35), cebolla (41), lechuga (56), legumbre (34), lenteja (47), limón (53), mermelada (43), oliva (109), pez (65), uva (82), zanahoria (58), zumo de limón (88)
	Inglés	chocolate (50), ensalada (34), lechuga (47), lenteja (93), limón (35), mantequilla (40), mermelada (89), sal (54), uva (59), zanahoria (41)
	Italiano	arroz (26), café (25), huevo (28), limón (30), paella (23), patata (21)
06 'Objetos colocados en la mesa para la comida'	Alemán	azúcar (11), sal (16), servilleta (15), sopera (8), taza (9)
	Francés	agua (14), azúcar (16), pan (15), sal (13), servilleta (18), taza (12), tetera (17)
	Inglés	agua (18), azúcar (20), sal (15), tetera (16)
	Italiano	azucarero (12), botella de agua (10), sopera (13)
07 'La cocina y sus utensilios'	Alemán	batidor (17), botella (19), grifo (14), lavadora (18), microondas (16), silla (23)
	Francés	batidora (31), botella de gas (35), fruta (48), lavaplatos (53)
	Inglés	agua (33), azúcar (32), batidora (49), botella (39), cocina de gas (29)
	Italiano	lavavajillas (13), plato (16), taza (15), vaso (14)
08 'La escuela: muebles y materiales'	Alemán	administración (35), estudiante (24), hoja (27), puerta (37), ventana (38)
	Francés	biblioteca (24), bombilla (43), estudiante (23), goma (25), ordenador (28), universidad (52)
	Inglés	estudiante (26), goma (60), pupitre (28)
	Italiano	cuaderno (23), hoja (17), jardín (20), ordenador (22)
09 'Iluminación, calefacción y medios de airear un recinto'	Alemán	aire (18), calefactor (17), luna (15), ventilador (12)
	Francés	aire acondicionado (13), clima (12), luna (14), ventilador (18)
	Inglés	bombillo (58)
	Italiano	aire (11), calefactor (15), sombra (13), ventilador (12)
10 'La ciudad'	Alemán	biblioteca (43), casa (39), cine (48), facultad (45), gente (37), mueble (34), paro (41), policía (36), provincia (42), ruido (31), teatro (44), universidad (38)
	Francés	administración (54), aeropuerto (60), ayuntamiento (88), bar (58), camión (71), cárcel (52), carrera (68), cibercafé (73), ciudadano (93), estación (91), estadio de fútbol (113), fiesta (62), ladrón (94), liceo (97), medio de transporte (57),

		música (208), semáforo (53), taxi (65), taxista (287), trabajo (77), tribunal (56), villa (196), zona verde (128)
	Inglés	apartamento (150), bicicleta (168), estadio de fútbol (97), fábrica (139), fiesta (64), liceo (74), mar (76), motel (101), música (181), taxi (78), teatro (69), tren (90)
	Italiano	atasco (22), cibercafé (20), cine (25), contaminación (28), mezquita (21), mueble (29), paro (24), restaurante (26), ruido (30)
11 'El campo'	Alemán	arar (41), casa (38), granja (29), tierra (42)
	Francés	arar (68), buena gana (254), cordero (57), cultivo (91), limpio (82), pueblo (107), relación humana (282), sol (122)
	Inglés	arar (146), calma (174), camello (64), casa antigua (159), finca (154), labrador (150), toro (57), tractor (63)
	Italiano	asno (26), cosecha (19), perro (20)
12 'Medios de transporte'	Alemán	autocar (14), camión (13), taxi (15)
	Francés	barco (10), camión (11), carro (15)
	Inglés	autocar (10), barco (11), carro (15)
	Italiano	barco (9), burro (11), camión (8), taxi (10)
13 'Trabajos del campo y del jardín'	Alemán	arar tierra (15), cuidar animales (20), ordeñar vacas (23), pastor (25), segar (22)
	Francés	cuidar ganado (134), cultivo (33), flor (53), siembra (35)
	Inglés	cortar flores (61), cuidar (36), derrengar (93), pastor (77)
	Italiano	cosechar (9), ordeñar (12), sembrar (11)
14 'Los animales'	Alemán	asno (21), jirafa (27), pollo (30), serpiente (31), toro (28), zorro (24)
	Francés	águila (32), gamo (46), jaguar (38), mulo (45), paloma (29), rata (37)
	Inglés	avestruz (43), cordero (28), gamo (42), mono (26), mulo (55), rata (37), zorro (33)
	Italiano	avestruz (25), burro (19), cocodrilo (20), elefante (23), pollo (18), tigre (17)
15 'Juegos y distracciones'	Alemán	balonvolea (33), boxeo (22), correr (32), crucigrama (31), gimnasia (30), rugby (23)
	Francés	andar (143), balonvolea (42), cine (103), comer (214), crucigrama (82), danza (79), esquiar (174), juego de vídeo (48), kárate (45), leer (62), muñeca (50), navegar (58), navegar por internet (106), ordenador (205), radio (41), sudoku (60), viajar (64), viaje (177)
	Inglés	andar (130), balón (49), chatear (56), comer (82), dormir (64), navegar por internet (70), ordenador (84), pelota (50), rompecabezas (67)
	Italiano	bailar (19), boxeo (17), música (22), radio (21)
16 'Profesiones y oficios'	Alemán	actor (52), administrador (61), agricultor (69), alcalde, (49) artista (67), azafato (71), cantante (59), carpintero (53), conductor (47), jefe (68), ladrón (62), soldado (56), vendedor (51)
	Francés	agresor (134), alcalde (59), artista (52), autor (56), campesino (54), carnicero (53), carpintero (75), chófer (60), decano (69), deporte (231), deportista (99), emprendedor

		(268), investigador (86), limpiabotas (188), limpiador (148), militar (70), ministerio (73), modelo (102), periódico (301), rey (67), teatro (244), zapatero (55)
	Inglés	actriz (63), administrador (57), agresor (135), artista (58), autor (50), campesino (53), carnicero (70), chófer (71), decano (78), dentista (66), emprendedor (103), inversor (188), investigador (175), ladrón (54), pastor (65), sastre (77), traductor (76)
	Italiano	agresor (33), ama de casa (30), bedel (31), camarero (28), chismoso (34), ministro (37), presidente (29)
17 'Los colores'	Alemán	...
	Francés	...
	Inglés	gris (7)
	Italiano	gris (8)

Tabla 68. Vocablos que aparecen en alguna(s) de las listas dentro del 75 % de frecuencia acumulada y que en otras listas aparecen fuera de este límite según la variable 'conocimiento de otra(s) lengua(s)'

Al examinar las palabras de la tabla 68 se puede decir que donde más unidades diferentes aparecen es, como ya se ha apuntado anteriormente, en los centros de interés difusos. Hay que recordar, en este sentido, que los dos grupos que tienen más informantes son los que conocen solo francés y los que conocen inglés. Además, el conocimiento de unas lenguas que tienen el alfabeto latino –citamos el caso de lenguas románicas como el francés e italiano, pues el francés es la primera lengua extranjera en Marruecos– supone una ayuda para nuestros alumnos en el aprendizaje y la asimilación de otras lenguas que pertenecen a la misma familia lingüística.

El análisis de la variable conocimiento de otra(s) lengua(s) resulta especialmente interesante cuando se contemplan los extranjerismos incorporados por los distintos grupos en los diferentes centros de interés. En nuestro trabajo, la mayor cantidad de extranjerismos está presente en los siguientes centros de interés: 02 'La ropa', 09 'Iluminación, calefacción y medios de airear un recinto', 12 'Medios de transporte' y 15 'Juegos y distracciones'.

Con respecto al campo léxico dedicado a la ropa encontramos que el vocablo *pijama*, que está dentro del límite del 75 % de frecuencia acumulada, aparece solamente en el listado de los estudiantes de francés como única lengua extranjera (rango 15) y de inglés (rango 20), a pesar de que en este último grupo queda fuera del límite establecido. En cambio, dicho vocablo no aparece en los listados de alemán ni de italiano. Asimismo, encontramos la palabra *jersey* que, en este caso, aparece en los cuatro grupos dentro del límite del 75 % de frecuencia acumulada: rango 13 en los informantes de solo francés e inglés, rango 10 en los encuestados de alemán y rango 6 en los sujetos de italiano.

Hablando de los calcos plenamente asentados en español, hallamos en el campo léxico 09 ‘Iluminación, calefacción y medios de airear un recinto’ la unidad léxica *aire acondicionado* presente en los alumnos de francés como única lengua extranjera (rango 13) fuera del límite del 75 % de frecuencia acumulada; mientras que en los informantes de inglés (rango 8) y de alemán (rango 7) está dentro del corte establecido, y en los estudiantes de italiano está completamente ausente, posiblemente por constituir este grupo un número mínimo de encuestados de la muestra (5 en total).

En el centro de interés 12 ‘Medios de transporte’ aparece (*auto*)*bús* entre las palabras más disponibles en los estudiantes de solo francés e inglés (rango 2 en ambos casos) dentro del límite del 75 % de frecuencia acumulada; mientras que en los informantes de alemán aparece en el rango 4 y en los de italiano encabeza el listado (rango 1). Asimismo, aparece *motocicleta* en la misma posición relativa en los estudiantes de solo francés, inglés e italiano (rango 6); mientras en los encuestados de alemán esta posición está relegada al quinto rango siempre dentro del límite del 75 % de frecuencia acumulada. El caso de *autocar* ha sido incorporado por los estudiantes de solo francés (rango 8) y de italiano (rango 7) siempre dentro del límite establecido, mientras que en los otros dos grupos, es decir, en los encuestados de inglés (rango 10) y de alemán (rango 14) aparece fuera del 75 % de frecuencia acumulada.

Y finalmente, en el campo asociativo 15 ‘Juegos y distracciones’ encontramos el vocablo *fútbol* en la primera posición de los cuatro grupos estudiados. También aparece *baloncesto*, que está actualizado por todos, solo que en distintas posiciones: aparece en el rango 5 en los estudiantes de francés, alemán e italiano; mientras en los estudiantes de inglés se sitúa en el rango 7 dentro del índice de 75 % de frecuencia acumulada. *Tenis* está actualizado por los alumnos de solo francés e italiano (rango 2); mientras que en los alumnos de inglés y alemán está retrasado al rango 3. En el resto de los extranjerismos comunes se encuentran diferencias en cuanto a la disponibilidad de algunas palabras. De este modo, *golf*, por ejemplo, alcanza mayor disponibilidad en los estudiantes de italiano (rango 9), rango 18 en los de alemán, rango 19 en los informantes de inglés y rango 21 en los de solo francés.

De todo lo visto se desprende que el factor ‘conocimiento de otra(s) lengua(s)’ no incide mucho en los resultados obtenidos, algo que coincide con los datos obtenidos en otros trabajos, como el de Samper Hernández (2002), en el que esta variable no es tampoco relevante para la disponibilidad léxica de los aprendientes de español como lengua extranjera.

A modo de recapitulación, recogemos en la tabla y en el gráfico siguientes el porcentaje de unidades léxicas comunes que hemos estudiado según cada una de las variables sociales contempladas, así como el rango que ocupan en cada caso los diferentes ámbitos temáticos.

C.I.	Sexo		Lengua materna		Curso académico		Nivel sociocultural		Conocimiento de otra(s) lengua(s)	
	Rango	%	Rango	%	Rango	%	Rango	%	Rango	%
01	12	87,5	12	87,5	8	73,33	2	90,91	7	66,67
02	14	86,66	6	93,33	9	73,33	8	69,23	2	87,5
03	1	100	1	100	1	100	9	66,67	8	66,67
04	7	94,44	4	94,74	14	66,67	6	72,73	4	83,33
05	13	87,5	5	93,94	10	72,41	15	40	15	40
06	2	100	2	100	17	62,5	7	70	6	71,43
07	10	88,88	15	85,19	6	75	16	37,5	11	60
08	3	100	8	90,91	7	75	5	73,33	5	73,33
09	4	100	16	81,82	4	85,71	4	75	12	60
10	11	87,75	11	88	15	64,44	14	48,39	14	50
11	8	89,58	17	80,39	11	70,27	12	52,63	9	66,67
12	5	100	10	88,89	3	87,5	1	100	3	85,71
13	15	86,21	14	86,21	5	84,21	13	50	10	62,5
14	16	84	7	91,67	13	68,18	10	66,67	13	60
15	17	78,95	13	86,84	16	63,64	17	31,25	17	31,25
16	9	89,58	9	89,58	12	69,77	11	54,17	16	37,04
17	6	100	3	100	2	100	3	85,71	1	100
Comp.	-	91,83	-	90,53	-	75,99	-	63,78	-	64,83

Tabla 69. Vocablos comunes dentro del límite del 75 % de frecuencia acumulada según las cinco variables sociales



Gráfico 24

4.3. Estudio comparativo entre los estudiantes marroquíes y aprendientes rumanos de E/LE

El cotejo que aquí se presenta busca estudiar la convergencia conceptual de las unidades producidas por informantes rumanos (Sandu, 2014) y marroquíes, según el índice del 75 % de la frecuencia acumulada, con el objetivo de ver qué cantidad de léxico comparten los dos estudios. En la comparación de los resultados de ambos trabajos contamos con la ventaja de seguir una metodología común: se han estudiado diecisiete centros de interés, es decir, los dieciséis tradicionales más el de ‘Los colores’, y también los criterios de edición son prácticamente idénticos (se han seguido las pautas establecidas por el profesor Samper Padilla [1998]). Según Samper Padilla y Samper Hernández, “no cabe duda de que las comparaciones interdialectales solo pueden realizarse con fiabilidad cuando los materiales que se van a cotejar han recibido idéntico tratamiento metodológico” y vuelven a insistir en que es “el mantenimiento de unas bases comunes lo que ha facilitado la realización de unas comparaciones directas entre los léxicos disponibles de distintas comunidades hispánicas” (2007: 89-90).

La diferencia en el número de encuestados entre Marruecos y Rumanía (350 en Marruecos y 280 en Rumanía) no es grande, por ello los resultados cuantitativos obtenidos tanto en número de palabras como de vocablos son relativamente cercanos: las diferencias cuantitativas en el número de palabras se reducen a 4746 unidades más en los materiales marroquíes, lo cual supone solamente el 5,05 % de la suma de los términos recogidos en ambos territorios, cifra muy aproximada a la obtenida por González Martínez (2000-2001) en la comparación de Puerto Rico y Cádiz (5,08 %). Si analizamos los vocablos, es decir las palabras distintas, vemos que las diferencias se reducen considerablemente, pues arrojan 15 vocablos más en las listas de Rumanía, lo cual supone el 0,20 % del total de los vocablos recogidos.

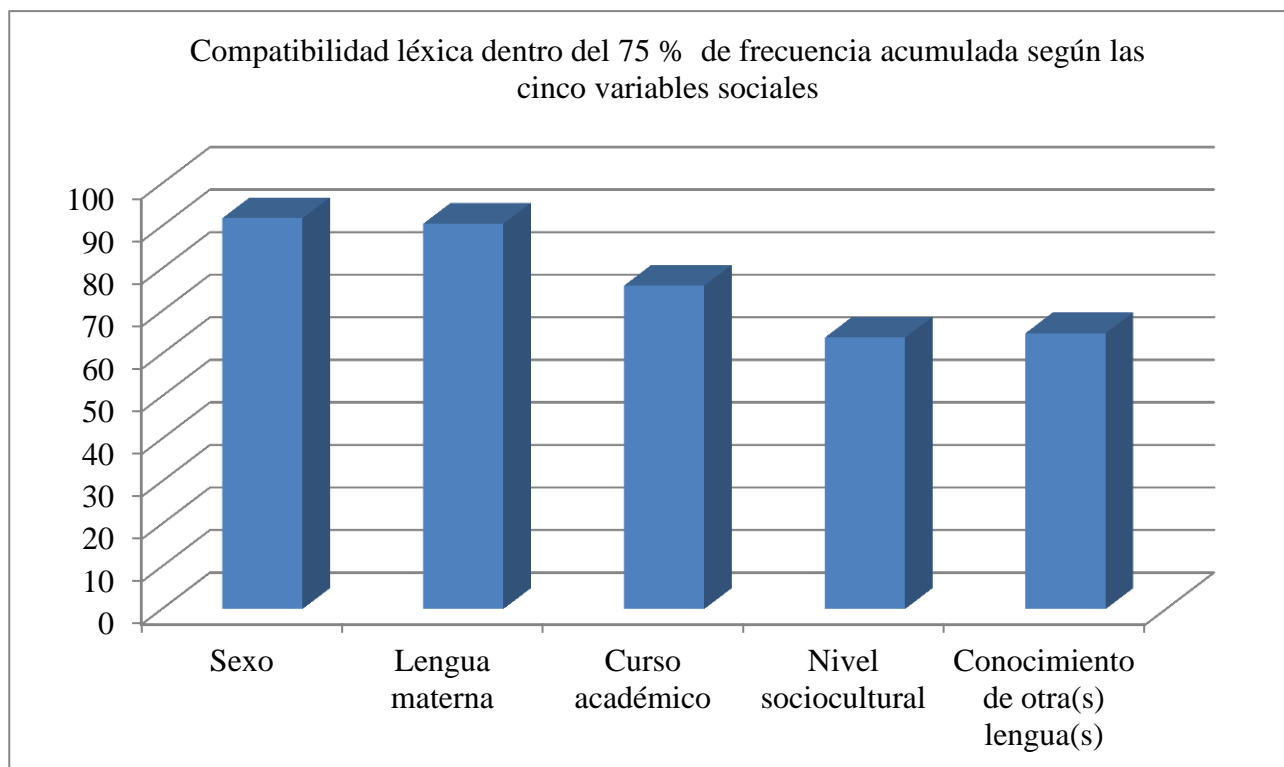
En la comparación de los resultados nos basaremos en el 75 % de la frecuencia acumulada según el cómputo que proporciona la herramienta estadística *LexiDisp*. Este último índice, como ya se ha apuntado anteriormente, es el que han tomado en consideración algunos investigadores del Proyecto Panhispánico de Disponibilidad Léxica a la hora de fijar el límite del vocabulario que ha de tenerse en cuenta para realizar cotejos entre varias comunidades de habla del mundo hispánico, ya que con él se evita la comparación de términos que no pertenecen a las normas de las comunidades estudiadas.

La tabla 70 presenta la cifra de vocablos que se incluye en el 75 % de frecuencia acumulada entre los estudiantes marroquíes de nivel universitario y entre los alumnos rumanos de español como lengua extranjera en centros escolares bilingües rumano-españoles.

C.I.	Rumanía (Sandu, 2014)			Marruecos		
	Nº	Rango	%	Nº	Rango	%
01	21	12	10,5	17	8	12,5
02	25	9	12,69	17	4	13,18
03	15	14	10	9	17	7,14
04	17	10	12,32	20	11	11,11
05	49	3	17,25	34	3	13,28
06	9	15	9,47	12	14	8,95
07	21	7	13,21	29	7	12,61
08	26	13	10	22	15	8,63
09	16	8	13,11	12	13	9,02
10	64	6	14,13	53	6	12,96
11	42	11	11,26	55	5	13,03
12	10	17	7,52	9	12	9,47
13	50	1	26,46	31	10	11,70
14	26	4	15,48	26	2	13,68
15	67	2	18,46	42	1	15,22
16	55	5	14,36	52	9	12,44
17	8	16	8,89	7	16	7,95
Totales	521	-	13,24	447	-	11,35

Tabla 70. Cantidad y proporción sobre el total de unidades en cada centro de interés de los vocablos que conforman el 75 % de la frecuencia acumulada en los léxicos disponibles de Rumanía y Marruecos

Lo primero que destaca en la tabla 70 es que el número de lexías (521 de Rumanía y 447 de Marruecos) es algo más elevado en Rumanía (74, en total), a pesar de la superioridad de la muestra marroquí en número de sujetos (350 informantes, frente a 280 rumanos). La cantidad de vocablos que se incluyen en el 75 % de frecuencia acumulada por los alumnos preuniversitarios de Rumanía es superior, asimismo, en los diferentes centros de interés, con una distancia muy marcada en 15 ‘Juegos y distracciones’ (67 vs. 42), 13 ‘Trabajos del campo y del jardín’ (50 vs. 31) y en 05 ‘Alimentos y bebidas’ (49 vs. 34). Pero también cabe destacar que el número de vocablos es algo mayor –aunque por un escaso margen– en cuatro centros de interés (04 ‘Los muebles de la casa’, 06 ‘Objetos colocados en la mesa para la comida’, 07 ‘La cocina y sus utensilios’ y 11 ‘El campo’) entre los encuestados marroquíes en esa franja del 75 % de la frecuencia acumulada.

Las unidades diferentes, no repetidas, que se van a comparar suponen el 13,24 % del total de las incorporadas por los informantes rumanos y el 11,35 % del total de las aportadas por los sujetos marroquíes. En Marruecos, los campos asociativos 03 ‘Partes de la casa (sin muebles)’, 06 ‘Objetos colocados en la mesa para la comida’, 08 ‘La escuela: muebles y materiales’, 09 ‘Iluminación, calefacción y medios de airear un recinto’ y 17 ‘Los colores’ son los que menos palabras recogen en el límite establecido, mientras que en Rumanía son 03 ‘Partes de la casa (sin muebles)’, 06 ‘Objetos colocados en la mesa para la comida’, 08 ‘La escuela: muebles y materiales’ y 17 ‘Los colores’. Por

el contrario, los centros de interés 15 ‘Juegos y distracciones’, 11 ‘El campo’, 14 ‘Los animales’, 02 ‘La ropa’ y 05 ‘Alimentos y bebidas’ son los que presentan un porcentaje más alto sobre el total en los estudiantes marroquíes, mientras que en los informantes rumanos son 13 ‘Trabajos del campo y del jardín’, 16 ‘Profesiones y oficios’, 15 ‘Juegos y distracciones’, 05 ‘Alimentos y bebidas’ y 14 ‘Los animales’. Por consiguiente, el cotejo arroja casi los mismos centros de interés en cuanto a mayor y menor productividad léxica a pesar de que los encuestados tengan lenguas maternas diferentes y culturas tan diversas, pero también hay que admitir que tienen algo en común, que es el hecho de estudiar español como lengua extranjera.

En términos generales, cuando hay pocas unidades léxicas incorporadas en el límite del 75 % de frecuencia acumulada, muchas veces es porque unas pocas palabras se repiten siempre y en las primeras posiciones, es decir, que hay un léxico muy compacto que puede ser el básico, el prototípico, del centro de interés en cuestión. Puede ser que el centro tenga en general pocas unidades diferentes (es lo que sucede, por ejemplo, en el campo léxico 17 ‘Los colores’, donde unas pocas unidades suponen ya el 75 % de la frecuencia acumulada), pero también que tenga muchas, solo que unas pocas se concentran en las primeras posiciones de la mayoría de las listas y ya después el resto aparece de manera más esporádica e irregular.

En cuanto a la comparación de las unidades léxicas más disponibles en Marruecos y en Rumanía, los resultados finales se esquematizan en la tabla siguiente:

C.I.	Vocablos (Rumanía)	Vocablos (Marruecos)	Vocablos comunes	Compatibilidad ⁹⁵	Rango
01	21	17	14	82,35	3
02	25	17	10	58,82	13
03	15	9	8	88,89	2
04	17	20	13	76,47	5
05	49	34	25	73,53	6
06	9	12	5	55,56	15
07	21	29	15	71,43	7
08	26	22	15	68,18	9
09	16	12	6	50	17
10	64	53	33	62,26	11
11	42	55	26	61,90	12
12	10	9	6	66,67	10
13	50	31	17	54,84	16
14	26	26	20	76,92	4

⁹⁵ Como hemos dicho anteriormente (véase apartado 4.2.1.), nos referimos al resultado de dividir el número de palabras comunes de un centro de interés en los subconjuntos cotejados sobre el número mínimo de vocablos que conforman el 75 % de la frecuencia acumulada de uno de los subgrupos incluidos en la comparación. El resultado se multiplica por cien para conseguir la *compatibilidad*.

15	67	42	24	57,14	14
16	55	52	36	69,23	8
17	8	7	7	100	1
Totales	521	447	280	69,07	-

Tabla 71. Compatibilidad en tanto por ciento de los vocablos que conforman el 75 % de frecuencia acumulada en los léxicos disponibles de Rumanía y Marruecos

Entre los vocablos que conforman el 75 % de la frecuencia acumulada en los léxicos de Marruecos y de Rumanía encontramos una compatibilidad del 69,07 %. Como puede observarse, el campo léxico con mayor coincidencia léxica dentro de esas primeras posiciones de las listas es el 17 ‘Los colores’, algo que está en consonancia con el carácter compacto que este centro presenta en todos los estudios de disponibilidad léxica. También, presentan cifras destacadas (superiores a 70 %) los campos nocionales 07 ‘La cocina y sus utensilios’, 05 ‘Alimentos y bebidas’, 04 ‘Los muebles de la casa’, 14 ‘Los animales’, 01 ‘Partes del cuerpo’ y 03 ‘Partes de la casa (sin muebles)’. Además, muchas de las unidades léxicas ausentes dentro de este valor demarcativo en uno de los dos listados se encuentran en otra lista, aunque en lugares algo más rezagados (por ejemplo, en el centro de interés 01 ‘Partes del cuerpo’, *cara* aparece en la octava posición en los listados de Marruecos, mientras que en Rumanía se sitúa en el puesto veintinueve. Por el contrario, la palabra *corazón* aparece en la undécima posición en la lista rumana, mientras que en la lista marroquí ocupa el rango veintidós).

Como sucede habitualmente en los trabajos de disponibilidad léxica, los centros de interés más difusos coinciden con aquellos donde hay menor compatibilidad léxica en estas primeras posiciones, como el 09 ‘Iluminación, calefacción y medios de airear un recinto’ (50 %), el 13 ‘Trabajos del campo y del jardín’ (54,84 %) y el 15 ‘Juegos y distracciones’ (57,14 %); mientras que los ámbitos temáticos más compactos son aquellos donde hay mayor compatibilidad léxica, como el 17 ‘Los colores’ (100 %), el 03 ‘Partes de la casa (sin muebles)’ (88,89 %), el 01 ‘Partes del cuerpo’ (82,35 %) y el 14 ‘Los animales’ (76,92 %).

A continuación, mostraremos en la tabla 72 los vocablos comunes a las dos muestras (Marruecos y Rumanía) con respecto al índice de 75 % de la frecuencia acumulada; se trata de un vocabulario que se aprende en los primeros estadios de aprendizaje y que recoge la mayor parte de los contenidos semánticos que preconiza el *Marco Común Europeo de Referencia* (2002) para todos los niveles educativos de español como lengua extranjera.

01 'Partes del cuerpo' (14)	boca, brazo, cabeza, ceja, dedo, diente, labio, mano, nariz, ojo, oreja, pelo, pie, pierna
02 'La ropa' (10)	abrigo, camisa, camiseta, chaqueta, falda, gorra, jersey, pantalón, traje, zapato
03 'Partes de la casa (sin muebles)' (8)	cocina, comedor, (cuarto de) baño, dormitorio, habitación, jardín, salón, terraza
04 'Los muebles de la casa' (13)	armario, cama, espejo, frigo(rífico), lámpara, lavadora, mesa, puerta, silla, sillón, sofá, tele(visión), ventana
05 'Alimentos y bebidas' (25)	agua, arroz, banana, bocadillo, café, carne, cebolla, Coca Cola, ensalada, fruta, huevo, leche, manzana, naranja, paella, pan, pastel, patata, pizza, pollo, queso, té, tomate, vino, zumo
06 'Objetos colocados en la mesa para la comida' (5)	cuchara, cuchillo, plato, tenedor, vaso
07 'La cocina y sus utensilios' (15)	cocina de gas, cuchara, cuchillo, fregadero, frigo(rífico), horno, lavadora, mesa, nevera, olla, plato, sartén, silla, tenedor, vaso
08 'La escuela: muebles y materiales' (15)	alumno, bolí(grafo), borrador, cuaderno, lápiz, libro, mesa, mochila, pizarra, profesor, puerta, pupitre, silla, tiza, ventana
09 'Iluminación, calefacción y medios de airear un recinto' (6)	aire, bombilla, lámpara, luz, sol, ventana
10 'La ciudad' (33)	(auto)bús, avenida, banco, bar, barrio, biblioteca, cafetería, calle, carretera, casa, cine, coche, cole(gio), edificio, empresa, escuela, farmacia, gente, hospital, hotel, instituto, jardín, mercado, parque, plaza, policía, restaurante, semáforo, supermercado, teatro, tienda, tren, universidad
11 'El campo' (26)	abuelo, agricultura, animal, árbol, bosque, burro, caballo, cabra, campesino, casa, flor, fruta, gallina, gallo, gato, granja, jardín, montaña, oveja, pájaro, perro, planta, río, toro, tractor, vaca
12 'Medios de transporte' (6)	(auto)bús, avión, bici(cleta), coche, taxi, tren
13 'Trabajos del campo y del jardín' (17)	agricultor, agricultura, arar, árbol, campesino, cortar, cosecha, cosechar, cultivar, irrigar, jardinero, limpiar, pastor, plantar, plantar árboles, regar, sembrar
14 'Los animales' (20)	burro, caballo, cabra, cerdo, elefante, gallina, gallo, gato, jirafa, león, mono, oveja, pájaro, perro, pollo, ratón, serpiente, tigre, vaca, zorro
15 'Juegos y distracciones' (24)	ajedrez, bailar, baloncesto, balonmano, balonvolea, básquet, billar, cartas, chatear, correr, deporte, dominó, dormir, excursión, fútbol, golf, kárate, música, nadar, natación, pelota, tele(visión), tenis, voleibol
16 'Profesiones y oficios' (36)	abogado, actor, actriz, alcalde, alumno, ama de casa, artista, bombero, camarero, cantante, cocinero, dentista, director, doctor, enfermero, escritor, estudiante, futbolista, ingeniero, jardinero, jefe, juez, maestro, mecánico, médico, panadero, peluquero, periodista, piloto, pintor, policía, presidente, profesor, secretario, taxista, vendedor
17 'Los colores' (7)	amarillo, azul, blanco, gris, negro, rojo, verde

Tabla 72. Léxico disponible convergente dentro del 75 % de la frecuencia acumulada entre Marruecos y Rumanía

La tabla que sigue a continuación recoge las unidades léxicas que no aparecen en la lista de otro grupo.

Centro de interés	Vocablos que no aparecen en la lista marroquí	Vocablos que no aparecen en la lista rumana
01 'Partes del cuerpo'
02 'La ropa'	pulsera, vestir(se)	chilaba, velo
03 'Partes de la casa (sin muebles)'
04 'Los muebles de la casa'	biblioteca	cuchara
05 'Alimentos y bebidas'	jamón	cuscús, tayín
06 'Objetos colocados en la mesa para la comida'	cucharilla	azucarero, botella de agua, tayín
07 'La cocina y sus utensilios'	cucharilla, (horno de) microondas	botella de gas, cacerola, microondas, pila de cocina, tayín
08 'La escuela: muebles y materiales'	banco, cátedra, cuadro, estilográfica, reloj	administración, despacho, jardín
09 'Iluminación, calefacción y medios de airear un recinto'	abrir, calorífero, central (térmica), neón, radiador	clima, sombra, tragaluz
10 'La ciudad'	acera, bici(cleta), bloque, carro, cinema(tógrafo), disco(teca), hierba, mall, monumento, mujer, pasear, zoo(lógico)	administración, delincuencia, mezquita, mueble, paro, provincia
11 'El campo'	amigo, fuente, patio, pato, puerco	aire libre, aire limpio, aire puro, camello, casa antigua, espacio verde, huerta, limpieza, mezquita, pozo, seguridad
12 'Medios de transporte'	...	motocicleta
13 'Trabajos del campo y del jardín'	abuelo, apicultor, coger frutas, cortar plantas, florero, fruta, hierba, legumbre, mojar, mojar flores, mojar plantas, plantador, regadero, regar plantas, romper, tractor, tractorista, vaquero	arar tierra, cortar árboles, cuidar animales, cultivo, labrar, ordeñar, ordeñar vacas, podar árboles, segar, siembra, trabajar tierra
14 'Los animales'
15 'Juegos y distracciones'	amigos, basquetbol, beber, bici(cleta), bowling, club, compras, computador, computadora, concierto, conquistador, disco(teca), escondidas, mar, mirar la tele(visión), paseo, ping-pong, reír, solitario, teléfono, ver la tele	balompié, baraja, canicas, ciclismo, marchar, navegación, radio
16 'Profesiones y oficios'	asistente, ayuntamiento, economista, escuela,	azafato, bedel, sastre

	farmacista, guardaespaldas, hospital, mánager, sirviente	
17 'Los colores'

Tabla 73. Vocablos que no aparecen en alguna de las listas en la comparación entre los léxicos disponibles de Rumanía y Marruecos

La tabla siguiente refleja los vocablos que en la lista marroquí aparecen dentro del 75 % de frecuencia acumulada y, en cambio, en la lista correspondiente a los hablantes rumanos aparecen fuera de este corte, detallando, en esos casos, qué lugar ocupan en la lista de los rumanos.

01 'Partes del cuerpo'	cara (29), espalda (25), pecho (31)
02 'La ropa'	corbata (37), gafa (28), pañuelo (63), pijama (61), sombrero (29)
03 'Partes de la casa (sin muebles)'	garaje (24)
04 'Los muebles de la casa'	alfombra (18), almohada (54), cuchillo (63), horno (59), nevera (28), ordenador (29)
05 'Alimentos y bebidas'	aceite (91), alcohol (82), azúcar (59), limonada (133), mantequilla (52), pescado (54), verdura (67)
06 'Objetos colocados en la mesa para la comida'	botella (12), salero (72), soperas (65), taza (11)
07 'La cocina y sus utensilios'	azúcar (148), batidora (28), botella (37), grifo (27), lavabo (34), lavavajillas (126), sal (53), taza (43), ventana (42)
08 'La escuela: muebles y materiales'	aula (109), clase (47), director (41), hoja (33)
09 'Iluminación, calefacción y medios de airear un recinto'	calefactor (56), electricidad (19), puerta (18)
10 'La ciudad'	atasco (164), café (246), cárcel (245), centro (128), comisaría (272), contaminación (205), estadio (101), fábrica (68), facultad (131), mar (170), playa (159), ruido (127), tráfico (126), tribunal (280)
11 'El campo'	agricultor (127), agua (117), aire (52), asno (280), cordero (55), cosecha (96), escuela (57), ganadería (66), ganado (295), gente (65), huerto (151), limpio (277), naturaleza (82), paisaje (68), tierra (53), tradición (137), tranquilidad (132), verdura (77)
12 'Medios de transporte'	autocar (18), burro (98)
13 'Trabajos del campo y del jardín'	cuidar (81), ganadería (56), podar (178)
14 'Los animales'	asno (106), camello (80), cocodrilo (27), cordero (62), paloma (34), toro (29)
15 'Juegos y distracciones'	balón (119), boxeo (125), corrida (192), escondite (111), esquí (107), gimnasia (96), naipes (184), Play(Station) (154), rompecabezas (133), rugby (101), videojuego (132)
16 'Profesiones y oficios'	administrador (107), agricultor (65), albañil (72), comerciante (152), conductor (105), funcionario (120), jugador (96), ladrón (67), marinero

	(173), ministro (112), obrero (126), pastor (372), soldado (122)
17 'Los colores'	...

Tabla 74. Relación de vocablos que en la lista marroquí están dentro del 75 % de frecuencia acumulada y que en la rumana se sitúan fuera de este límite

Del mismo modo, en la tabla siguiente recogemos las unidades léxicas que aparecen en la lista rumana dentro del 75 % de frecuencia acumulada y en la lista marroquí se sitúan fuera.

01 'Partes del cuerpo'	barriga (29), corazón (22), cuello (21), estómago (25), garganta (23), lengua (18), uña (27)
02 'La ropa'	anillo (125), blusa (46), bolsa (121), bota (41), bufanda (27), calcetín (18), calzón (23), pantalón corto (36), (pantalón) vaquero (22), reloj (30), sandalia (19), vestido (20), zapatilla (24)
03 'Partes de la casa (sin muebles)'	balcón (12), cuarto (24), pared (19), pasillo (14), puerta (10), sótano (100), ventana (11)
04 'Los muebles de la casa'	escritorio (63), fregadero (73), televisor (29)
05 'Alimentos y bebidas'	cereza (108), cerveza (56), chocolate (37), ciruela (90), cola (44), Fanta (54), fresa (46), helado (122), jugo (45), lechuga (51), limón (42), melón (63), pepino (145), pera (68), plátano (36), refresco (60), sal (39), sopa (41), Sprite (112), tortilla (38), uva (67), zanahoria (50)
06 'Objetos colocados en la mesa para la comida'	copa (19), mantel (72), servilleta (17)
07 'La cocina y sus utensilios'	armario (33), comida (145), refrigerador (64), servilleta (89)
08 'La escuela: muebles y materiales'	armario (158), estuche (47), flor (115), goma (27), mapa (30), papel (39)
09 'Iluminación, calefacción y medios de airear un recinto'	calefacción (15), fuego (18), linterna (116), vela (21), ventilador (17)
10 'La ciudad'	animal (94), árbol (55), ayuntamiento (78), basura (109), callejuela (309), estación (82), flor (288), gato (364), hombre (223), iglesia (142), metro (156), museo (61), niño (160), oficina (81), panadería (117), parada de (auto)bús (124), perro (234), planta (361), tranvía (392)
11 'El campo'	campo (174), carro (72), cerdo (104), coche (117), conejo (65), hierba (60), lago (85), leche (116), legumbre (249), maíz (336), pollo (66)
12 'Medios de transporte'	barco (10), helicóptero (58), metro (16), tranvía (18)
13 'Trabajos del campo y del jardín'	agua (39), animal (212), cavar (125), cereal (81), coger (162), cortar flores (32), cortar hierba (57), flor (36), irrigación (56), jardinería (55), planta (63), plantar flores (37), regar flores (170), semilla (65), trabajar (255)
14 'Los animales'	cebra (130), conejo (39), lobo (29), oso (49), pato (67), pez (28)
15 'Juegos y distracciones'	baile (95), caballo (224), caminar (110), cantar (44), cine (64), comer (86), dibujar (126), escribir (230), esquiar (117), fiesta (248), hablar (221), jugar (130), leer (48), monopoly (140), ordenador (94), parque (207), pasear (127), patinar (116), película (122), pintar (240), teatro (123), viajar (55)

16 'Profesiones y oficios'	arquitecto (97), asistente (234), bailarín (107), carpintero (57), cartero (66), chófer (62), constructor (330), contable (78), deportista (99), veterinario (128)
17 'Los colores'	marrón (8)

Tabla 75. Relación de vocablos que en la lista rumana están dentro del 75 % de frecuencia acumulada y que en la marroquí se sitúan fuera de este límite

Como puede comprobarse, algunos centros de interés destacan por el gran número de vocablos que se sitúan dentro del 75 % de la frecuencia acumulada en ambas comunidades de habla. Son los centros de interés 05 'Alimentos y bebidas', 10 'La ciudad', 11 'El campo', 15 'Juegos y distracciones' y 16 'Profesiones y oficios', que tienen muchas unidades léxicas comunes porque presentan más vocablos dentro del 75 % de la frecuencia acumulada, por lo que puede haber más coincidencias. Como puede verse en la tabla 21, son los que ocupan los últimos rangos en el índice de cohesión. Por el contrario, los centros de interés 12 'Medios de transporte' y 17 'Los colores', tienen en realidad pocas unidades léxicas comunes dentro del 75 % de la frecuencia acumulada porque son pocas las que suman ese 75 %. Por ejemplo, el campo léxico 17 'Los colores' tiene un 100 % de compatibilidad. Solo *marrón* está fuera del límite en los marroquíes, pero ocupa la posición inmediatamente posterior (rango 8).

Una vez vistas estas peculiaridades cuantitativas de los distintos campos asociativos, pasamos a mostrar algunas características cualitativas de los mismos. Nos decantamos por aquellas características de áreas temáticas que nos parezcan llamativas y que aportan una diferenciación cultural: en 02 'La ropa', por ejemplo, se dan dos ausencias de prendas propiamente marroquíes en las listas de Rumanía: *velo* y *chilaba*, términos que revelan características idiosincrásicas que aluden a elementos muy específicos de la realidad marroquí, y que se encuentran en la décima y decimocuarta posición respectivamente. Por otro lado, en el centro de interés 10 'La ciudad', los informantes marroquíes incorporan *mezquita* en la decimoséptima posición, mientras que este término no aparece en ningún lugar de la lista de los rumanos; estos últimos incluyen *iglesia* en la vigésima quinta posición y los marroquíes no lo hacen hasta la posición 142. Se trata, como sabemos, de vocablos con una gran carga cultural (*vid.* Galisson, 1991; Fernández Montoro, 2015).

Dentro de este apartado, ha de reservarse un lugar importante al centro de interés 05 'Alimentos y bebidas': por un lado, en posiciones destacadas de los listados marroquíes aparecen unos platos típicos de la gastronomía del país, *cuscús* (rango 8) y *tayín* (rango 9), que no figuran en absoluto entre los rumanos; por otro lado, en los listados de Rumanía tienen cabida *jamón*, que ocupa la undécima posición y no aparece en ningún lugar de la lista marroquí, y *cerveza*, que

encontramos en el rango 13 y entre los marroquíes no figura hasta la posición 56, fuera del límite del 75 % de la frecuencia acumulada.

En el centro 10 ‘La ciudad’ vemos que los marroquíes incluyen en el 75 % de la frecuencia acumulada unidades léxicas como *ruido* (8), *contaminación* (10), *comisaría* (26), *atasco* (rango 33), *tráfico* (41), *tribunal* (51) y *cárcel* (52) que pueden estar apuntando a una visión un poco negativa de lo urbano. Esto no sucede en los listados rumanos; en ellos, estas unidades aparecen en posiciones más retrasadas fuera del límite establecido, sobre todo, el caso de *cárcel* (rango 245), *comisaría* (272) o *tribunal* (280), que están relacionando lo urbano con el campo semántico de la delincuencia. Es más, si acudimos a las unidades que no aparecen en ninguna posición de los listados rumanos, encontramos algunas como *delincuencia* o *paro*, que sí figuran en los listados marroquíes dentro del 75 % de frecuencia acumulada (rango 29 y 22, respectivamente), y que parecen incidir en esta misma visión negativa de lo urbano por parte de los marroquíes.

Por último, merece la pena subrayar que el centro de interés 13 ‘Trabajos del campo y del jardín’ se caracteriza por presentar, en ambas comunidades de habla, numerosas unidades sintagmáticas, sobre todo verbales⁹⁶, al igual que sucede en el centro de interés 09 ‘Iluminación, calefacción y medios de airear un recinto’ donde prevalecen grupos nominales del tipo *aire acondicionado*, *cocina de gas*, etc. En ambos casos, por la aparición de estas unidades sintagmáticas (ya sean verbales o nominales), disminuyen las posibilidades de coincidencia entre los listados de estos centros de interés.

En términos generales, y a pesar de algunos elementos diferenciadores que hemos resaltado, el cotejo de las unidades léxicas que ocupan las primeras posiciones en Marruecos y Rumanía pone de manifiesto la similar competencia léxica básica que tienen los estudiantes de español como lengua extranjera, a pesar de tener lenguas maternas distintas y vivir en culturas muy diferentes.

⁹⁶ Aunque esto no se ve claramente en las tres tablas incluidas, lo importante es que de 265 unidades en los listados de Marruecos aparecen 97 grupos léxicos (36,60 %); y en las nóminas de Rumanía, de 189 vocablos aparecen 57 grupos verbales (30,16 %).

Capítulo 5. Conclusiones

Presentamos en este apartado una visión panorámica de los resultados obtenidos tras el análisis de la disponibilidad léxica de nuestra muestra, formada por los estudiantes marroquíes que aprenden español como lengua extranjera en el Departamento de Hispánicas en la Facultad de Letras y Ciencias Humanas de la Universidad Ibn Zohr de Agadir. Ante todo, debemos tener en cuenta que este estudio es solo una parte de lo que un material tan importante nos puede ofrecer. Ello supone un motivo más que suficiente para seguir trabajando en esta línea de investigación de cara al futuro.

Con esta investigación hemos pretendido seguir la metodología del Proyecto Panhispánico de Disponibilidad Léxica iniciado por el profesor Humberto López Morales en los años noventa del siglo pasado, por lo que hemos seguido las directrices comunes a ambos lados del Atlántico, especialmente aquellas relacionadas con la obtención de la muestra y con la aplicación de los criterios generales y específicos para el procesamiento de los datos que reflejan las peculiaridades del corpus seleccionado, en nuestro caso, el mundo estudiantil marroquí.

Hemos empezado nuestro trabajo haciendo un recorrido por la historia de los estudios de disponibilidad léxica, en el capítulo relativo al marco teórico en el que se enmarca esta investigación. Igualmente, debido a las múltiples posibilidades que ofrecían los estudios de este tipo, hemos analizado escuetamente las diferentes aportaciones que han ido tomando cuerpo en varias investigaciones ya publicadas en distintas áreas del mundo hispánico.

En lo tocante a la metodología, hemos abordado el marco epistemológico de la investigación con el fin de hacer una descripción de la zona donde se sitúan las poblaciones seleccionadas destacando sus datos geográficos, económicos y demográficos. Hemos seguido las pautas generales del Proyecto Panhispánico tanto en los criterios de edición generales como específicos en la limpieza de los listados definitivos para poder efectuar posteriormente cotejos con otras comunidades de habla, especialmente con los aprendientes de español como lengua extranjera. En cuanto a los centros de interés, nos hemos decantado por los dieciséis propuestos inicialmente por los investigadores pioneros (Gougenheim y sus colaboradores) y hemos incorporado uno nuevo, el 17 'los colores'. Ello ha permitido establecer comparaciones con otras comunidades de habla que lo han incluido en sus análisis.

A partir del cálculo de los datos generales y de cada una de las variables consideradas del análisis cuantitativo y cualitativo, los descriptores estadísticos del

programa *LexiDisp* nos han permitido extraer las conclusiones que pasamos a exponer a continuación, de manera detallada.

Nuestros informantes han incorporado un total de 49 353 palabras, lo que supone una media de 141,00 respuestas por sujeto y 2903,11 por centro de interés. Los campos léxicos más productivos en cuanto al número de palabras aportadas son, por este orden, 16 ‘Profesiones y oficios’, 01 ‘Partes del cuerpo’, 10 ‘La ciudad’, 14 ‘Los animales’ y 08 ‘La escuela: muebles y materiales’; mientras que los campos nocionales menos productivos son, por orden de mayor a menor pobreza léxica, 09 ‘Iluminación, calefacción y medios de airear un recinto’, 06 ‘Objetos colocados en la mesa para la comida’, 07 ‘La cocina y sus utensilios’, 13 ‘Trabajos del campo y del jardín’ y 02 ‘La ropa’.

En cuanto a los vocablos, nuestros listados de disponibilidad léxica registran 3742 unidades diferentes, lo que implica 220,11 vocablos por centro de interés. Podemos señalar que los centros que ofrecen mayor número de unidades diferentes son, por orden de mayor a menor productividad, el 11 ‘El campo’, el 16 ‘Profesiones y oficios’, el 10 ‘La ciudad’, el 15 ‘Juegos y distracciones’ y el 13 ‘Trabajos del campo y del jardín’; mientras que los campos léxicos 17 ‘Los colores’, 12 ‘Medios de transporte’, 03 ‘Partes de la casa (sin muebles)’, 02 ‘La ropa’ y 09 ‘Iluminación, calefacción y medios de airear un recinto’ despuntan por el escaso número de vocablos. Hay que subrayar que la distribución de estos centros de interés más y menos fecundos es casi la misma que la recogida por Samper Padilla, Bellón Fernández y Samper Hernández (2003: 63). Como puede observarse, la cantidad de vocablos por campo nocional no es proporcional a la cantidad de palabras, ya que algunos centros de interés que ocupaban los primeros lugares en cuanto al número de respuestas no están entre los más destacados en cuanto al número de unidades diferentes. De esta forma, por ejemplo, el centro de interés menos productivo en número de respuestas, el 13 ‘Trabajos del campo y del jardín’, obtiene una cantidad elevada de palabras diferentes, y se sitúa en quinta posición según este parámetro.

Los centros de interés más difusos son, por orden decreciente, 11 ‘El campo’, 13 ‘Trabajos del campo y del jardín’, 15 ‘Juegos y distracciones’, 07 ‘La cocina y sus utensilios’ y 10 ‘La ciudad’. Por el contrario, los más compactos son el 17 ‘Los colores’, el 01 ‘Partes del cuerpo’, el 12 ‘Medios de transporte’, el 03 ‘Partes de la casa (sin muebles)’ y el 14 ‘Los animales’.

En las comparaciones de los resultados generales obtenidos a partir de la muestra de estudiantes marroquíes de enseñanza superior con los de otros trabajos realizados, por un

lado, con alumnos rumanos, polacos y finlandeses que aprenden español como lengua extranjera en su país de origen y, por otro lado, con un grupo de estudiantes de diversas procedencias en contexto de inmersión lingüística (concretamente en Salamanca), encontramos que los alumnos polacos son los que han actualizado más palabras por sujeto, mientras que en segundo lugar figuran los estudiantes salmantinos en inmersión lingüística, seguidos por los marroquíes y por los alumnos rumanos. Podemos pensar, por tanto, que el sistema de enseñanza/aprendizaje de español en Polonia incide positivamente en el caudal léxico de los aprendientes que lo siguen, lo que hace que estos sujetos, de nivel preuniversitario, sobrepasen incluso a los estudiantes universitarios y a los que están en una situación de inmersión lingüística.

Siguiendo con el promedio de respuestas por sujeto, el corpus que registra una menor productividad léxica es el de Finlandia. En comparación con nuestro estudio, la escasa productividad de los finlandeses se debe, probablemente, a que en sus listados no se incluyen muchas relaciones asociativas que pueden darnos información de gran interés sobre el proceso de aprendizaje del vocabulario español. Como ejemplo esclarecedor de este punto en nuestra investigación subrayamos el caso del centro de interés 01 ‘Partes del cuerpo’, en el cual tienen cabida una serie de adjetivos y verbos relacionados de manera secundaria con el ámbito temático en cuestión; mientras que en las listas definitivas de los finlandeses aparecen solamente unidades léxicas relativas a las partes del cuerpo.

Asimismo, observamos que las divergencias que muestra el análisis del promedio de palabras contrastan con el rango ocupado por los centros de interés según el número de unidades léxicas registradas en cada investigación. Ello nos confirma el carácter más o menos homogéneo y universal de algunas áreas temáticas independientemente, claro está, de la lengua materna de los informantes, pues los cinco grupos cotejados coinciden en situar los campos nocionales 05 ‘Alimentos y bebidas’, 14 ‘Los animales’, 01 ‘Partes del cuerpo’ y 10 ‘La ciudad’ entre los más productivos en número de palabras. En lo referente a los centros de interés que menos palabras recogen, también hay una gran semejanza entre las cinco comunidades de habla. Todas otorgan puestos retrasados a los campos 13 ‘Trabajos del campo y del jardín’, 09 ‘Iluminación, calefacción y medios de airear un recinto’, 06 ‘Objetos colocados en la mesa para la comida’ y 07 ‘La cocina y sus utensilios’.

En cuanto a la producción de vocablos, parámetro en el que solo comparamos los rangos por la disparidad numérica entre las muestras, vemos una coincidencia entre los centros de interés que más vocablos recogen en las cinco investigaciones contrastadas,

aunque no con las mismas posiciones relativas; son 10 ‘La ciudad’, 11 ‘El campo’, 16 ‘Profesiones y oficios’, 15 ‘Juegos y distracciones’ y 05 ‘Alimentos y bebidas’. El centro de interés que menor número de vocablos reúne en Salamanca, Polonia y Finlandia es el 06 ‘Objetos colocados en la mesa para la comida’; este ámbito ocupa también el decimosexto lugar en Rumanía, mientras que en Marruecos figura en el duodécimo puesto. En Marruecos y Rumanía, como suele suceder en los trabajos que lo incluyen, es el centro de interés 17 ‘Los colores’ el que ocupa la última posición relativa.

En cuanto al grado de cohesión, la comparación de nuestros datos con aprendientes de E/LE en Polonia, Finlandia, Salamanca y Rumanía muestra que los campos léxicos 17 ‘Los colores’ (en el caso de las comunidades que lo incluyen) y 01 ‘Partes del cuerpo’ son los más cerrados. Por el contrario, las áreas temáticas más abiertas son 11 ‘El campo’, 09 ‘Iluminación, calefacción y medios de airear un recinto’, 13 ‘Trabajos del campo y del jardín’, 15 ‘Juegos y distracciones’ y 16 ‘Profesiones y oficios’.

A continuación, exponemos los resultados obtenidos mediante el análisis cuantitativo de las distintas variables sociales tomadas en consideración en nuestro trabajo.

En primer lugar, hemos corroborado nuestra hipótesis de que la variable ‘sexo’ no influye de manera decisiva en los resultados cuantitativos tal y como se ha afirmado en estudios previos de disponibilidad léxica (*vid.* Ortolano Ríos, 2005: 855; Samper Hernández, 2009: 193, por ejemplo): no hay diferencias que resulten llamativas en el promedio de respuestas de los informantes de ambos sexos, y los campos léxicos en los que más palabras se registran son los mismos para los dos grupos: 16 ‘Profesiones y oficios’, 01 ‘Partes del cuerpo’, 10 ‘La ciudad’, 14 ‘Los animales’ y 08 ‘La escuela: muebles y materiales’, en orden decreciente. Asimismo, la menor productividad corresponde en ambos grupos a 09 ‘Iluminación, calefacción y medios de airear un recinto’, 06 ‘Objetos colocados en la mesa para la comida’, 07 ‘La cocina y sus utensilios’, 13 ‘Trabajos del campo y del jardín’ y 02 ‘La ropa’. Tal como señalábamos en el apartado correspondiente (3.4.1.1), los hombres muestran una ligera superioridad cuantitativa con una media de 143,73 palabras frente a las mujeres (139,60), lo que viene a significar una diferencia de menos de medio punto (0,24) en cada ámbito temático.

En cuanto al número de vocablos, los rangos que ocupan los centros de interés muestran un paralelismo entre los resultados obtenidos por hombres y mujeres. Ambos sexos coinciden en la posición relativa de estos ámbitos temáticos: rango 11 para ‘Partes del cuerpo’, rango 15 para ‘Partes de la casa (sin muebles)’, rango 10 para ‘Los muebles de la

casa’, rango 8 para ‘La cocina y sus utensilios’, rango 16 para ‘Medios de transporte’, rango 9 para ‘Los animales’, rango 4 para ‘Juegos y distracciones’ y rango 17 para ‘Los colores’.

Por último, el índice de cohesión tampoco puede considerarse como un índice relevante según la variable ‘sexo’, ya que los datos obtenidos por hombres y mujeres muestran un gran paralelismo en cuanto al rango que ocupa cada centro de interés (11 coincidencias en total).

En lo referente al análisis de la variable ‘lengua materna’, podemos observar que, con respecto a la productividad léxica, los hablantes de tamazight obtienen mejores promedios en todas las áreas temáticas, aunque realmente son unas sutiles diferencias que no alcanzan un punto de promedio, salvo en los centros de interés 16 ‘Profesiones y oficios’ y 05 ‘Alimentos y bebidas’. Los arabófonos despuntan levemente en dos centros de interés: 07 ‘La cocina y sus utensilios’ y 13 ‘Trabajos del campo y del jardín’. La distancia existente entre las dos submuestras en cuanto a la media global es de 0,61.

En cuanto al número de vocablos, los informantes de tamazight aportan una cantidad mayor de unidades diferentes que los árabes, algo que resulta lógico si se tiene en cuenta la superioridad numérica del primer grupo. Sin embargo, esta diferencia desaparece cuando observamos la posición relativa de cada área temática por separado en función de una cantidad mayor o menor de unidades diferentes. Se dan siete coincidencias absolutas en siete centros de interés: rango 11 para ‘Partes del cuerpo’, rango 12 para ‘La ropa’, rango 10 para ‘Los muebles de la casa’, rango 16 para ‘Medios de transporte’, rango 9 para ‘Los animales’, rango 4 para ‘Juegos y distracciones’ y rango 17 para ‘Los colores’. El análisis del grado de cohesión demuestra también el paralelismo existente entre ambos grupos, ya que el rango coincide en cuatro campos léxicos: rango 14 para ‘La cocina y sus utensilios’, rango 17 para ‘El campo’, rango 5 para ‘Los animales’ y rango 1 para ‘Los colores’.

En contra de lo esperado, no se corrobora nuestra hipótesis de partida según la cual los estudiantes del nivel sociocultural alto son los que presentan mejores promedios de palabras y, por tanto, un mayor caudal léxico frente a los alumnos de otros niveles socioculturales. Como subrayamos anteriormente, la muestra se distribuye en cuatro niveles (el bajo, el medio-bajo, el medio-alto y el alto) teniendo en cuenta los estudios y la profesión de los padres. Tras analizar los resultados obtenidos en el promedio de respuestas, se observa que, en primer lugar, destacan los estudiantes del nivel sociocultural medio-bajo, con un promedio de 8,65 palabras, seguidos de cerca por los estudiantes del nivel sociocultural bajo (8,31 respuestas), en tercer lugar se sitúan los estudiantes del nivel

sociocultural alto con una media de 7,57 y en último lugar figuran los encuestados del nivel medio-alto, quienes producen un promedio de 6,54 palabras por centro de interés. Estos datos, no obstante, se ven influidos por la asimetría en la distribución de la muestra, que reúne un mayor número de sujetos que constituyen los niveles socioculturales bajo y medio-bajo en detrimento de los niveles medio-alto y alto. Esta peculiaridad, que refleja las características de la población objeto de estudio, hace que en nuestro trabajo esta variable no alcance la trascendencia que muestra en otras investigaciones.

Con respecto al número de vocablos vemos que el nivel sociocultural bajo es el que incorpora mayor número de vocablos en todos los centros de interés con unas 3121 palabras respecto al resto de los sociolectos cotejados, algo que es debido, lógicamente, a la citada disparidad en los grupos que conforman la muestra. Los centros de interés con mayor número de vocablos en todos los grupos son por este orden 16 ‘Profesiones y oficios’, 11 ‘El campo’, 10 ‘La ciudad’ y 05 ‘Alimentos y bebidas’; mientras que en los ámbitos temáticos con una escasa producción léxica se encuentran 17 ‘Los colores’, 12 ‘Medios de transporte’, 03 ‘Partes de la casa (sin muebles)’ y 09 ‘Iluminación, calefacción y medios de airear un recinto’.

En lo que se refiere al índice de cohesión, los centros de interés más compactos son por este orden: 17 ‘Los colores’, 12 ‘Medios de transporte’, 03 ‘Partes de la casa (sin muebles)’, 14 ‘Los animales’ y 02 ‘La ropa’; mientras que los estímulos más difusos se corresponden con los centros de interés 15 ‘Juegos y distracciones’, 11 ‘El campo’, 13 ‘Trabajos del campo y del jardín’, 07 ‘La cocina y sus utensilios’ y 10 ‘La ciudad’.

En cuanto a la variable ‘curso académico’, no se cumple la hipótesis de una evolución gradual de la disponibilidad léxica en los estudiantes marroquíes de E/LE a medida que se asciende en el nivel educativo, pues no son los estudiantes del último curso de formación universitaria los que mayor número de palabras actualizan, sino que son los estudiantes del primer año universitario los que lo han hecho. Todo ello se debe, muy probablemente, a que en el primer curso de formación universitaria los profesores y los materiales de español como lengua extranjera suelen dar un peso mayor al aprendizaje del vocabulario, mientras que en el segundo y tercer curso suelen centrarse en la enseñanza de otros elementos lingüísticos, como morfología, semántica, traductología, etc., que en estos niveles alcanzan una complejidad mayor, dejando de lado el aspecto léxico.

Los centros de interés en los que se observan mayores diferencias cuantitativas entre los promedios del primer y del segundo curso son, de mayor a menor distancia: 16

‘Profesiones y oficios’, 11 ‘El campo’, 08 ‘La escuela: muebles y materiales’, 15 ‘Juegos y distracciones’ y 17 ‘Los colores’. En cambio, los ámbitos temáticos que menos diferencias presentan son, de menor a mayor distancia: 03 ‘Partes de la casa (sin muebles)’ y 13 ‘Trabajos del campo y del jardín’. En cuanto a las diferencias registradas entre el primer y tercer curso de formación universitaria, las más acusadas se obtienen en el centro de interés 01 ‘Partes del cuerpo’ (1,20 palabras más), a favor del tercer curso. Por el contrario, en los ámbitos temáticos 05 ‘Alimentos y bebidas’, 09 ‘Iluminación, calefacción y medios de airear un recinto’, 13 ‘Trabajos del campo y del jardín’, 03 ‘Partes de la casa (sin muebles)’ y 06 ‘Objetos colocados en la mesa para la comida’, las distancias son mucho más reducidas (0,03; 0,19; 0,19; 0,61 y 0,64, respectivamente).

Respecto al número de vocablos, recurrimos nuevamente al rango, debido a la disparidad en el tamaño de las submuestras. Los encuestados del primer curso se mantienen generalmente en el primer puesto por orden de unidades diferentes (2324), seguidos por los informantes del tercer curso con un total de 1828 vocablos a pesar de que la diferencia es mínima respecto a los informantes del segundo curso que los aventajan a ellos en ocho campos asociativos.

En cuanto al índice de cohesión, los dos centros de interés compactos que coinciden totalmente en los tres grupos son el 17 ‘Los colores’ y el 14 ‘Los animales’, que muestran un índice muy alto frente a los demás campos nocionales. De la misma forma, los campos léxicos más difusos, que más variedad de palabras recogen, ocupan exactamente el mismo rango entre los tres cursos: se trata de las áreas temáticas 11 ‘El campo’ y 15 ‘Juegos y distracciones’.

Nuestra idea sobre el conocimiento que los estudiantes universitarios marroquíes tienen de otras lenguas extranjeras es que este constituye una ventaja en el proceso de enseñanza/aprendizaje. Por tanto, es de suponer que los alumnos que conocen algún otro idioma aparte del francés, obtendrán mejores resultados que los que solo conocen esta lengua. En concreto, partimos de la hipótesis de que los que conocen alguna lengua germánica (inglés o alemán), además del francés, obtendrán mejores resultados que los que conocen solo francés o francés e italiano. Las diferencias en el promedio de respuestas por campo léxico en los estudiantes de francés e inglés no son acusadas ya que, al cotejar el promedio total de palabras, vemos que los grupos con mayor número de informantes presentan prácticamente promedios similares (8,19 frente a 8,26). En ambas submuestras, la diferencia máxima solo llega a alcanzar 1,3 palabras en el centro de interés 15 ‘Juegos y

distracciones' y la mínima distancia se encuentra en el ámbito temático 07 'La cocina y sus utensilios' con un promedio de 0,03 respuestas. Los estudiantes que conocen italiano representan un índice inferior en relación con los otros tres grupos de alumnos que conocen otras lenguas (6,93). Las distancias más abultadas por centro de interés se encuentran entre los estudiantes que conocen el alemán y los que han estudiado italiano, con un promedio total de 38,35 palabras y de 2,25 entradas de diferencia por centro de interés entre ambos subgrupos. La máxima distancia entre los dos subconjuntos llega a alcanzar unas 5,86 palabras de promedio en el centro de interés 16 'Profesiones y oficios' y la mínima, un 0,14 puntos en el núcleo temático 10 'La ciudad'. Por consiguiente, se cumple nuestra hipótesis de partida según la cual los estudiantes que conocen las lenguas germánicas, además del francés, conseguirán mejores resultados que los estudiantes que conocen las lenguas románicas (francés e italiano).

En cuanto al número de vocablos, los centros de interés más productivos en los cuatro grupos contrastados son, por este orden: 11 'El campo', 16 'Profesiones y oficios', 10 'La ciudad', 05 'Alimentos y bebidas' y 15 'Juegos y distracciones'. Por el contrario, los ámbitos temáticos menos productivos son 17 'Los colores', 12 'Medios de transporte', 03 'Partes de la casa (sin muebles)', 06 'Objetos colocados en la mesa para la comida' y 04 'Los muebles de la casa'. En términos generales, se dan cuatro coincidencias entre los estudiantes que conocen francés e inglés, mientras que en los estudiantes de alemán e italiano se producen solamente tres coincidencias en los centros de interés más productivos.

En lo referente al índice de cohesión entre los cuatro subgrupos cotejados, tenemos las áreas temáticas 17 'Los colores', 12 'Medios de transporte', 01 'Partes del cuerpo' y 03 'Partes de la casa (sin muebles)' entre las más cerradas y dos campos léxicos 15 'Juegos y distracciones' y 11 'El campo' entre los más abiertos.

A continuación, destacamos los aspectos más relevantes del análisis cualitativo de nuestros resultados. Para efectuar el cotejo entre los listados de los diferentes grupos según las variables sociológicas, nos hemos basado en el índice del 75 % de la frecuencia acumulada como valor demarcativo, de manera que solo se tienen en cuenta las unidades que resultan verdaderamente disponibles para cada conjunto.

Hemos contemplado el índice de compatibilidad entre los distintos grupos en estas primeras posiciones de las listas y después hemos contrastado las unidades léxicas que figuran en las diferentes nóminas, tanto las palabras que resultan comunes como las que se presentan en posiciones más rezagadas o están completamente ausentes de las listas.

El estudio cualitativo según la incidencia de la variable ‘sexo’ presenta resultados de considerable envergadura. La comparación entre las unidades léxicas que suponen el 75 % de frecuencia acumulada corrobora nuestra hipótesis sobre la relación asociativa del factor ‘sexo’ con el orden y el tipo de unidades actualizadas. En primer lugar, hay mayor número de términos en estas primeras posiciones de los listados masculinos (465 vs. 416), a pesar de que la diferencia numérica de la muestra está a favor de las mujeres (131 hombres frente a 219 mujeres). Además, a pesar del alto porcentaje de palabras comunes (una media de 91,83 %), encontramos algunas divergencias que podrían relacionarse con los papeles tradicionales que hombres y mujeres han venido desempeñando en la sociedad. A modo de ejemplo, en el centro de interés 02 ‘La ropa’ encontramos *falda*, *pañuelo* y *velo*, que aparecen mucho antes y con mayor disponibilidad entre las mujeres. Respecto a los vocablos más disponibles para los hombres destacan *camiseta* y *corbata* frente a los datos obtenidos en las mujeres. Asimismo, aparece *calzón*, que solo figura en los hombres, en el puesto 15, mientras que en las mujeres se sitúa en el rango 65.

En el campo léxico 15 ‘Juegos y distracciones’, las mujeres incorporan términos como *deporte*, *música*, *gimnasia*, *chatear*, *cantar*, *dormir*, *radio*, frente a *ciclismo*, *rompecabezas*, *kárate*, *surf*, *levantamiento de pesas*, *viajar*, *atletismo*, *juego de vídeo*, *sudoku*, *fútbol*, *maratón*, *balón*, *hockey* para los hombres. Cabe destacar la alta disponibilidad de *música* en las mujeres con respecto a los hombres, quizás por referirse, más que a la propia música, a la costumbre de reunirse con otras mujeres para cantar y bailar sobre todo en las fiestas de gran impronta familiar como la circuncisión, los cumpleaños y las bodas.

Es destacable también el hecho de que, en el ámbito temático 05 ‘Alimentos y bebidas’, los hombres muestren un mayor grado de disponibilidad léxica de términos referidos a bebidas alcohólicas: *alcohol*, *bebida alcohólica*, *tequila*, *güisqui*, menos presentes en las respuestas de las mujeres. En este mismo sentido, *cerveza* está completamente ausente de la lista femenina.

Respecto a la variable ‘lengua materna’, observamos que hay una compatibilidad del 90,53 % entre los dos grupos cotejados por lo que no se confirma nuestra hipótesis de partida. En esta variable, pues, encontramos que lo común prevalece sobre lo divergente, o sea, muchas palabras de una lista aparecen en la otra, aunque algunos de estos términos se encuentran en puestos que quedan fuera del límite del 75 % de frecuencia acumulada.

A pesar de todo ello, aparecen algunas divergencias en los listados de los dos grupos contrastados. Por ejemplo, en el centro de interés 02 ‘La ropa’, los arabófonos actualizan un término que no aparece en los hablantes de tamazight (*pijama*) y estos incorporan tres diferentes a los árabes (*sombrero, gafa, sandalia*).

En lo tocante al centro de interés 05 ‘Alimentos y bebidas’, encontramos que en los árabes aparecen *cebolla, legumbre y arroz* dentro del 75 % de la frecuencia acumulada; mientras que en los hablantes de tamazight se situán fuera de este límite. Por el contrario, en los hablantes de tamazight aparecen *alcohol y tortilla* dentro del 75 % de frecuencia acumulada, mientras que en los arabófonos se encuentran fuera de este límite. Asimismo, los hablantes de tamazight han actualizado *té y cuscús* en una posición anterior que los arabófonos dentro del límite del 75 % de frecuencia acumulada, aunque ambos términos constituyen una tradición propia y común de todos los marroquíes que no está presente en otras culturas y comunidades de habla.

Por último, en el ámbito temático 15 ‘Juegos y distracciones’ encontramos que en los árabes aparecen *corrida, chatear, navegación, navegar y boliche* dentro del 75 % de frecuencia acumulada, mientras que en los hablantes de tamazight estas palabras se situán fuera de este límite. Por el contrario, en los hablantes de tamazight figuran términos, como *nadar, esquí, boxeo, dormir, balón, juego de vídeo, atletismo y radio* dentro del 75 % de frecuencia acumulada, mientras que en los árabes estas palabras se encuentran fuera de este límite. Cabe mencionar que, en esta lista de unidades léxicas, *pillapilla* está completamente ausente en los arabófonos. Se encuentran, pues ciertas divergencias entre los dos grupos contrastados, aunque no se observa una vinculación clara con el hecho de tener una u otra lengua materna, por lo que, como se ha dicho anteriormente, no se puede corroborar la hipótesis de partida.

Al estudiar los vocablos que se encuentran en el límite del 75 % de frecuencia acumulada según la variable ‘curso académico’, observamos que hay una elevada compatibilidad (75,99 %) entre los tres niveles educativos. Los centros de interés 03 ‘Partes de la casa (sin muebles)’, 17 ‘Los colores’, 12 ‘Medios de transporte’, 09 ‘Iluminación, calefacción y medios de airear un recinto’ y 13 ‘Trabajos del campo y del jardín’ ofrecen el máximo porcentaje de coincidencias; mientras que los campos léxicos 06 ‘Objetos colocados en la mesa para la comida’, 15 ‘Juegos y distracciones’, 10 ‘La ciudad’, 04 ‘Los muebles de la casa’ y 14 ‘Los animales’ ofrecen menores índices de convergencia cualitativa

debido probablemente a su naturaleza difusa, tal como veíamos al estudiar el índice de cohesión (epígrafe 3.4 4.3.).

A continuación, destacaremos algunas peculiaridades cualitativas que pueden revestir algún interés según este factor sociolingüístico. Tal vez la peculiaridad cualitativa que reviste mayor interés según este factor sociológico se da en el centro de interés 16 ‘Profesiones y oficios’, en el que se observa el posible mayor rigor de los estudiantes del tercer curso y su cautela a la hora de rellenar las encuestas de disponibilidad léxica. Casi todas los vocablos que se incluyen en este nivel se refieren a profesiones y oficios, mientras que los estudiantes del primer y del segundo curso incorporan lugares (*ministerio, cocina, tienda, aeropuerto, taller*), acciones (*bailar, vender, estudiar, hablar, pintar, salir, educar*) y algunos nombres que no designan profesiones convencionales, como *bandido, mendigo, robador* y *ladrón*. Todo lo expuesto puede explicar por qué los estudiantes de mayor nivel educativo muestran una productividad léxica más limitada.

Lo mismo que la variable anterior, no se confirma nuestra hipótesis de partida según el factor ‘nivel sociocultural’. En cualquier caso, aunque las diferencias son pocas y no permiten sacar conclusiones importantes (algo que se debe, en gran medida, al escaso número de estudiantes que componen los niveles socioculturales medio-alto y alto), se pueden citar algunas peculiaridades como la del centro de interés 13 ‘Trabajos del campo y del jardín’, en el que aparece el verbo *irrigar* entre las unidades comunes dentro del 75 % de frecuencia acumulada en los cuatro grupos del espectro social contemplado (rangos 18, 15, 13 y 11, respectivamente, partiendo desde el nivel inferior). Ello se debe a la cultura del regadío presente en la región Souss-Massa. Como sabemos, la zona es muy conocida por sus actividades agropecuarias en el ámbito nacional e internacional. Dichas actividades son la primera causa del actual déficit de las aguas superficiales, de tanta sobreexplotación de las capas freáticas hace muchos años.

Un ámbito temático donde este factor sociocultural parece tener relación directa es el 16 ‘Profesiones y oficios’. En el listado de los niveles socioculturales bajo, medio-bajo y medio-alto no encontramos palabras como *peluquería* dentro del 75 % de frecuencia acumulada; mientras que en la nómina del nivel sociocultural alto tampoco se encuentran, entre otras, palabras como *obrero, panadero, soldado, pastor* y *carpintero*, que sí aparecen todas en el nivel sociocultural bajo dentro del límite establecido.

Y, por último, la variable ‘conocimiento de otra(s) lengua(s)’ presenta una compatibilidad del 64,83 %. En concreto, los estudiantes que conocen solo francés han sido

los que más vocablos aglutinan dentro del 75 % de la frecuencia acumulada, por ser el subconjunto constituido por un mayor número de encuestados. En cuanto a las unidades que se incluyen en los diferentes listados, se han encontrado algunos hallazgos de cierto interés en algunos ámbitos temáticos donde aparecen determinados extranjerismos, como el 02 ‘La ropa’, en el que hallamos *pijama*, que está dentro del límite del 75 % de frecuencia acumulada solamente en los estudiantes de francés como única lengua extranjera. Por el contrario, dicho término no aparece en ninguna posición de los listados de los estudiantes de alemán ni de italiano. Por otro lado, encontramos *aire acondicionado* en el centro de interés 09 ‘Iluminación, calefacción y medios de airear un recinto’, que aparece en los informantes de francés como única lengua extranjera fuera del límite del 75 % de frecuencia acumulada; mientras que en los alumnos de inglés y de alemán está dentro del corte establecido, y en los encuestados de italiano está completamente ausente, posiblemente por constituir este grupo un número mínimo de sujetos de la muestra.

El estudio comparativo del léxico disponible entre Marruecos y Rumanía muestra que el número de lexías dentro del 75 % de la frecuencia acumulada es algo más elevado en Rumanía (74 unidades, en total), a pesar de la superioridad de la muestra marroquí en número de sujetos (350 marroquíes, frente a 280 rumanos). Esto implica una mayor cantidad de vocablos incorporados por los alumnos preuniversitarios rumanos en las primeras posiciones de los diferentes centros de interés, con una diferencia muy marcada en el 15 ‘Juegos y distracciones’ (67 vs. 42), el 13 ‘Trabajos del campo y del jardín’ (50 vs. 31) y el 05 ‘Alimentos y bebidas’ (49 vs. 34).

En cuanto a la compatibilidad léxica, podemos decir que el vocabulario compartido por los informantes de Marruecos y Rumanía es mayoritario, es decir, mucho más abundante de lo que parecen indicar los porcentajes de compatibilidad entre ambos listados, ya que las ausencias absolutas de unidades que suponen el 75 % de la frecuencia acumulada en la lista de contraste representan unos índices bajos. En otras palabras, muchas de las unidades ausentes dentro de este corte preestablecido en uno de los dos listados se encuentran en la otra lista, aunque en lugares algo más retrasados. Además, se debe tener en cuenta que muchas de las diferencias entre las unidades que se incluyen en los listados de los dos estudios se deben a cuestiones puramente culturales, como se aprecia en el centro de interés 05 ‘Alimentos y bebidas’ con la incorporación en la lista marroquí de *cuscús* (rango 8) y *tayín* (rango 9), que no figuran en absoluto entre los rumanos; por otro lado, en los listados de Rumanía tienen cabida *jamón*, que ocupa la undécima posición y no aparece en ningún

lugar de la lista marroquí, y *cerveza*, que encontramos en el rango 13 y entre los marroquíes no figura hasta la posición 56, fuera del límite del 75 % de la frecuencia acumulada. De esta manera se corrobora nuestra hipótesis de partida según la cual la disponibilidad léxica constituye un verdadero criterio de diferenciación cultural.

Una vez expuesto todo lo anterior, se puede concluir que el recurso a los estudios de disponibilidad léxica en Marruecos constituye una necesidad imperativa, generalmente en el ámbito de la didáctica de lenguas extranjeras y, particularmente, en el de la enseñanza de E/LE. Esta necesidad queda justificada por eficientes herramientas que pueden ser de gran provecho en este marco. Sostenemos que es importante que se elaboren estudios de disponibilidad léxica de forma periódica y en sintonía con los bruscos cambios producidos en el vocabulario gracias a los nuevos medios de comunicación y al desarrollo tecnológico y científico de la sociedad actual regida por el fenómeno de la globalización (*vid.* López Morales, 2006). Por lo tanto, consideramos que la disponibilidad léxica es una línea de investigación muy fructífera e ineludible para docentes y diseñadores de materiales de E/LE, dado que se trata, en suma, de una orientación didáctico-pedagógica que puede proveer nuevas estrategias para la mejora del proceso de enseñanza/aprendizaje de lenguas extranjeras en Marruecos.

Referencias bibliográficas

- Aabidi, Lahoussine (2018a): “Disponibilidad léxica en ELE del alumnado marroquí de la enseñanza media: aspectos metodológicos y primeros resultados”. En Cabanilles Gomar, Juan Pedro *et al.* (eds.): *Jóvenes Plumas del Hispanismo*. Madrid: Universidad Complutense y Fundación Ramón Menéndez Pidal, 147-165.
- (2018b): “Evolución del léxico disponible en español como lengua extranjera (ELE) de los alumnos marroquíes de la enseñanza media”. *Dirāsāt Hispānicas*, 5, 7-19.
- (2019a): “La disponibilidad léxica en español como lengua extranjera: dos décadas de investigación científica”. *marcoELE: revista de didáctica ELE*, 28, 1-25.
- (2019b): “Disponibilidad léxica en español: contraste de los resultados de nivel preuniversitario y de la Universidad en Marruecos”. *Ianua: Revista Philologica Romanica*, 19, 1-20.
- (2020): “La disponibilidad léxica en español de alumnos marroquíes de enseñanza media: resultados generales”. *Philologica Canariensis*, 26, 1-19.
- (2021): “La variable ‘género’ en el léxico disponible en español de alumnos marroquíes de enseñanza media”. *marcoELE: revista de didáctica ELE*, 33, 1-18.
- ABBAS AHMED, Ibtihaj (2014): “Disponibilidad léxica y análisis del manual Español directo (A1 y A2)”. *Journal of College of languages*, 30, 445-470.
- ABU-SHAMS PAGÉS, Leila (2008): “La alimentación como signo de identidad cultural entre los inmigrantes marroquíes”. *Zainak: Cuadernos de Antropología-Etnografía*, 30, 177-193.
- ACADEMIA CANARIA DE LA LENGUA (2010): *Diccionario básico de canarismos*. Islas Canarias: Academia Canaria de la Lengua.
- AHUMADA LARA, Ignacio (2006): *El léxico disponible de los estudiantes preuniversitarios de la provincia de Jaén*. Jaén: Universidad de Jaén.
- AITCHISON, Jean (1987): *Word in the Mind: An Introduction to the Mental Lexicon*. Oxford: Basil Blackwell.
- ALBA OVALLE, Orlando (1995): *Léxico disponible de la República Dominicana*. Santiago de los Caballeros: Pontificia Universidad Católica Madre y Maestra.
- (1996): “Disponibilidad léxica en el español dominicano: aspectos sociolingüísticos”. En Arjona Iglesias, Marina *et al.* (eds.): *Actas del X Congreso Internacional de la ALFAL*. México: Universidad Nacional Autónoma de México, 742-749.
- (1998): “Variable léxica y dialectología hispánica”. *La Torre: Revista de la Universidad de Puerto Rico*, 7-8, 299-316.

- (2014): *Observación de cambio lingüístico en tiempo real: el nuevo léxico disponible de los dominicanos*. Santo Domingo: Banco de Reservas de la República Dominicana y la Pontificia Universidad Católica Madre y Maestra.
- ARETA LARA, María (2009): *El léxico disponible de los estudiantes preuniversitarios navarros. Estudio sociolingüístico* (tesis doctoral). Pamplona: Universidad de Navarra.
- ARNAL PURROY, María Luisa (coord.), Rosa María CASTAÑER MARTÍN, José María ENGUITA UTRILLA, Vicente LAGÜÉNS GARCÍA y Ana Beatriz MOLINÉ JUSTE (2004): *Léxico disponible de Aragón*. Zaragoza: Libros Pórtico.
- ASENCIÓN-DELANEY, Yuly, Joseph G. COLLENTINE, Karina COLLENTINE, Jersus COLMENARES y Luke PLONSKY (2015): “El potencial de la enseñanza del vocabulario basada en corpus: optimismo con precaución”. *Journal of Spanish Language Teaching*, 2 (2), 140-151.
- ÁVILA MUÑOZ, Antonio Manuel (2006): *Léxico disponible de los estudiantes preuniversitarios de Málaga*. Málaga: Universidad de Málaga.
- (2007): “Léxico disponible y ortografía. Condicionantes sociales y hábitos culturales de influencia”. En Moya Corral, Juan Antonio y Marcin Sosinski (eds.): *Las hablas andaluzas y la enseñanza de la lengua. Actas de las XII Jornadas sobre la enseñanza de la lengua española*. Granada: Universidad de Granada, 25-46.
- ÁVILA MUÑOZ, Antonio Manuel y Juan Andrés VILLENA PONSODA (2010): *Variación social del léxico disponible en la ciudad de Málaga: diccionario y análisis*. Málaga: Editorial Sarriá.
- AYORA ESTEBAN, Carmen (2006): *Disponibilidad léxica en Ceuta: aspectos sociolingüísticos*. Cádiz: Servicio de Publicaciones de la Universidad de Cádiz.
- (2007): “Los estudios de disponibilidad léxica: ámbitos de aplicación”. En Cano López, Pablo (coord.): *Actas del VI Congreso de Lingüística General. Santiago de Compostela, 3-7 de mayo de 2004*. Madrid: Arco/Libros, 2, 2, 2367-2378.
- AZURMENDI AYERBE, María José (1983): *Elaboración de un modelo para la descripción sociolingüística del bilingüismo y su aplicación parcial en la comarca de San Sebastián*, 3 tomos. San Sebastián: Caja de Ahorros Provincial de Guipúzcoa.
- BARALO OTTONELLO, Marta (2001): “El lexicón no nativo y las reglas de la gramática”. En Pastor Cesteros, Susana y Ventura Salazar García (eds.): *Estudios de Lingüística*.

Tendencias y líneas de investigación en adquisición de segundas lenguas. Alicante: Universidad de Alicante, 5-40.

- (2007): “Adquisición de palabras: redes semánticas y léxicas”. En *Foro de español internacional: Aprender y enseñar léxico*. Múnich: Universidad Antonio de Nebrija, 384-399. Disponible en http://cvc.cervantes.es/ensenanza/biblioteca_ele/publicaciones_centros/PDF/munich_2006-2007/04_baralo.pdf.

BARCROFT, Joe (2015): “El método IBI en la enseñanza del léxico: teoría, investigación y nuevas perspectivas”. *Journal of Spanish Language Teaching*, 2 (2), 112-125.

BARTOL HERNÁNDEZ, José Antonio (2001): “Reflexiones sobre la disponibilidad léxica”. En Bartol Hernández, José Antonio *et al.* (eds.): *Nuevas aportaciones al estudio de la lengua española*. Salamanca: Luso-Española de Ediciones, 221-235.

- (2004): *Léxico disponible de Soria. Estudio y diccionarios*. Burgos: Instituto Castellano y Leonés de la Lengua.
- (2005): “Extranjerismos disponibles: su integración y vitalidad en una comunidad de habla (provincia de Soria, España)”. *Spanish in Context*, 2 (2), 203-229.
- (2006): “La disponibilidad léxica”. *Revista Española de Lingüística*, 36, 380-384.
- (2008): “Variación léxica del español: los léxicos disponibles de Aragón y Soria”. En Arnal Purroy, María Luisa (ed.): *Estudios sobre disponibilidad léxica en los jóvenes aragoneses*. Zaragoza: Institución Fernando el Católico, 207-226.
- (2010): “Disponibilidad léxica y selección del vocabulario”. En Castañer Martín, Rosa María y Vicente Lagüens Gracia (eds.): *De moneda nunca usada. Estudios dedicados a José María Enguita Utrilla*. Zaragoza: Institución Fernando el Católico, 85-107.

BARTOL HERNÁNDEZ, José Antonio y Natividad HERNÁNDEZ MUÑOZ (2003): *Dispolex* [en línea]. Disponible en <<http://www.Dispolex.com/>>.

BARTOL HERNÁNDEZ, José Antonio y Natividad HERNÁNDEZ MUÑOZ (2006): “Proyecto del léxico disponible de España”. En Blas Arroyo, José Luis *et al.* (eds.): *Discurso y sociedad: contribuciones al estudio de la lengua en contexto social*. Castellón de la Plana: Universidad Jaume I, 725-736.

BELLÓN FERNÁNDEZ, Juan José (2011): *Léxico disponible de la provincia de Córdoba*. Las Palmas de Gran Canaria-Córdoba: Universidad de Las Palmas de Gran Canaria-Universidad de Córdoba.

- BENAVIDES SEGURA, Bianchinetta, Giselle HERRERA MORERA e Ileana SABORÍO PÉREZ (2011): “El desarrollo del léxico disponible en el fortalecimiento de los campos semánticos del aprendiente del español como lengua extranjera”. *Hispania*, 94 (2), 320-328.
- BENHNIA, Sana (2020): *Disponibilidad léxica en los aprendientes preuniversitarios de E/LE (caso de la Enseñanza Secundaria en Agadir y Sidi Ifni)* (tesis doctoral). Rabat (Marruecos): Universidad Mohammed V.
- BENÍTEZ PÉREZ, Pedro (1992a): “Disponibilidad léxica en la zona metropolitana de Madrid”. *Boletín de la Academia Puertorriqueña de la Lengua Española (BAPLE)*, 1, 1, 71-102.
- (1992b): “Listas abiertas y listas cerradas de palabras en disponibilidad léxica”. En *Actas del VIII Congreso Nacional de la Asociación Española de Lingüística Aplicada*. Vigo: Universidad de Vigo, 117-127.
- (1994a): “Léxico real/léxico irreal en los manuales de español para extranjeros”. En Montesa Peydró, Salvador y Antonio Manuel Garrido Moraga (eds.): *Actas del II Congreso Nacional de ASELE (Asociación para la Enseñanza del Español como Lengua Extranjera)*. *Español para extranjeros: didáctica e investigación*. Málaga: ASELE, 325-333.
- (1994b): “Convergencias y divergencias en el léxico de los alumnos de COU”. *Revista de Estudios de Adquisición de la Lengua Española (REALE)*, 2, 39-45.
- (1994c): “¿Qué vocabulario hay que enseñar en las clases de español como lengua extranjera?”. En Miquel López, Lourdes y Neus Sans (coords.): *Didáctica del Español como Lengua Extranjera. Monográficos MarcoELE*, 8, 2009. Madrid: Fundación Actilibre-Colección Expolingua, 9-12.
- (1995): “El vocabulario enseñado en los manuales de ELE (Español como Lengua Extranjera) ¿es el adecuado?”. En *Actas de la Jornada Didáctica para profesores de español*. Utrecht: UFSIA, 5-21.
- BENÍTEZ PÉREZ, Pedro y Jerzy ZEBROWSKI (1993): “El léxico español en los manuales polacos”. En Montesa Peydró, Salvador y Antonio Manuel Garrido Moraga (eds.): *Actas del III Congreso Nacional de la Asociación para la Enseñanza del Español como Lengua Extranjera (ASELE)*. *El español como lengua extranjera: de la teoría al aula*. Málaga: ASELE, 223-230.
- BERNSTEIN, Basil (1961): “Social structure, language and learning”. *Educational Research* 3, 163-176.

- BLANCO DOMÍNGUEZ, Marta (2011): “La ortografía en el léxico disponible del español de Galicia”. En López Meirama, Belén (ed.): *Estudios sobre disponibilidad léxica del español de Galicia*. Santiago de Compostela: Universidad de Santiago de Compostela, 189-216.
- BLANCO-SAN MARTÍN, Lorena Paulina y Anita Alejandra FERREIRA CABRERA (2018): “Léxico disponible en tres centros de interés de aprendices de español como lengua extranjera”. *Íkala: Revista de Lenguaje y Cultura*, 23 (3), 505-517.
- BLAS ARROYO, José Luis y Manuela CASANOVA ÁVALOS (2003): “La influencia de la lengua materna en algunos valores de la disponibilidad léxica. Estudio de las comunidades de habla castillonenses”. En Doval, Irene y María Rosa Pérez Rodríguez (eds.): *Adquisición, enseñanza y contraste de lenguas, bilingüismo y traducción*. Vigo: Universidad de Vigo, 49-61.
- BOMBARELLI, Ángela (2005): *La disponibilidad léxica como herramienta didáctica: una propuesta de selección del vocabulario para un nivel umbral de ELE* (memoria de máster). Salamanca: Universidad de Salamanca.
- BORREGO NIETO, Julio (2008): “Edad y culturas léxicas”. En Arnal Purroy, María Luisa (ed.): *Estudios de disponibilidad léxica en los jóvenes aragoneses*. Zaragoza: Institución Fernando el Católico, 227-244.
- BORREGO NIETO, Julio y María del Carmen FERNÁNDEZ JUNCAL (2002): “Léxico disponible: aplicaciones a los estudios dialectales”. En Benítez Soto, Victoria *et al.* (eds.): *IV Congreso de Lingüística General*. Cádiz: Universidad de Cádiz, 2, 297-306.
- BUTRÓN, Gloria (1989): “Aspectos sociolingüísticos de la disponibilidad léxica”. *Asomante*, XXXVII, 1-2, 29-37.
- CABRERA DOMEQ, Elisa, Huo XIAO y Yun SIRU (2015): “La disponibilidad léxica en estudiantes sinohablantes de ELE en la carrera de Medicina”. En *Actas del XIV Simposio Internacional de Lingüística y Comunicación Social: retos y perspectivas*. Santiago de Cuba: Ediciones del Centro de Lingüística Aplicada, 1, 95-99.
- CABRERA DOMEQ, Elisa y Jia CHEN ELIO (2017): “Análisis comparativo de la disponibilidad léxica en español como lengua extranjera entre estudiantes chinos y sudafricanos”. En *Nuevos estudios sobre Comunicación Social*. Santiago de Cuba: Ediciones Centro de Lingüística Aplicada, 1, 98-102.

- CAGGIULA, Silvia (2013): *El español como lengua extranjera: un estudio de disponibilidad léxica y su aplicación a la enseñanza*. Carolina del Norte: Lulu Press.
- CALLEALTA BARROSO, Francisco Javier y Diego Javier GALLEGO GALLEGO (2016): “Medidas de disponibilidad léxica: comparabilidad y normalización”. *Boletín de Filología*, 51, 1, 39-92.
- CAMARENA ORTIZ, Eréndira Dolores (2010): “La interlengua en el léxico disponible de un grupo de alumnos de portugués en México”. En Moskowich-Spiegel Fandiño, Isabel *et al.* (eds.): *Language Windowing through Corpora. Visualización del lenguaje a través de corpus*. La Coruña: Universidad de la Coruña, 1, 145-155.
- CAÑIZAL ARÉVALO, Alva Valentina (1987): *Disponibilidad léxica en escolares de primaria terminada. Análisis de seis centros de interés* (memoria de licenciatura). México: Universidad Nacional Autónoma de México (UNAM).
- (1991): “Redes semánticas y disponibilidad léxica en el español de escolares mexicanos”. En Hernández Alonso, César *et al.* (eds.): *El español de América. Actas del III Congreso Internacional de ‘El español en América’*. Valladolid: Junta de Castilla y León, tomo 2, 631-642.
- CARCEDO GONZÁLEZ, Alberto (1998a): “Sobre las pruebas de disponibilidad léxica en estudiantes de español como lengua extranjera”. *RILCE: Revista de Filología Hispánica*, 14-2 (número monográfico ‘Español como lengua extranjera: investigación y docencia’), 205-224.
- (1998b): “Tradición y novedad en las aportaciones hispánicas a los estudios de disponibilidad léxica”. *Lingüística (ALFAL)*, 10, 5-68.
- (1999a): “Desarrollo de la competencia léxica en español LE: análisis de cuatro fases de disponibilidad”. *Pragmalingüística*, 5-6, 75-94.
- (1999b): “Vocabularios básicos, fundamentales y disponibles. Renovación metodológica de la investigación hispánica”. En Gambier, Yves y Eija Suomela-Salmi (eds.): *Jalons*. Turku: Departamento de Estudios Franceses 2 de la Universidad de Turku, 191-207.
- (1999c): “Estudio comparativo del vocabulario español (LE) disponible de estudiantes finlandeses y el de la sintopía madrileña: propuestas didácticas”. *Documentos de Español Actual (DEA)*, 1, 73-87.
- (1999d): “Análisis de errores léxicos del español en la interlengua de los finlandeses”. En Jiménez Juliá, Tomás *et al.* (eds.): *Español como lengua extranjera: enfoque comunicativo y gramática. Actas del IX Congreso Internacional de ASELE (Asociación para la Enseñanza*

del Español como Lengua Extranjera). Santiago de Compostela: Universidad de Santiago de Compostela, 465-472.

- (2000a): *Disponibilidad léxica en español como lengua extranjera: el caso finlandés (estudio del nivel preuniversitario y cotejo con tres fases de adquisición)*. Turku: Universidad de Turku.
- (2000b): “Índices léxico-estadísticos y graduación del vocabulario en la enseñanza de E/LE (aspectos culturales)”. En Franco Figueroa, Francisco *et al.* (eds.): *Actas del X congreso de ASELE (Asociación para la Enseñanza del Español como Lengua Extranjera). Nuevas perspectivas en la enseñanza del español como lengua extranjera*. Cádiz: Universidad de Cádiz, 175-185.
- (2000c): “La lengua como manifestación de otredad cultural (o convergencia cultural)”. En Aguirre Romero, Joaquín María (ed.): *Cultura e Intercultura en la enseñanza del español como lengua extranjera*. Madrid: Universidad Complutense de Madrid. Disponible en <http://www.ucm.es/info/especulo/ele/Carcedo.html>.
- (2001): *Léxico disponible de Asturias*. Turku: Departamento de Español de la Universidad de Turku.
- (2003): “Unidad y variedad diatópica de la disponibilidad léxica del español: comparación de los inventarios de Puerto Rico, Cádiz y Asturias”. En Moreno Fernández, Francisco *et al.* (eds.): *Lengua, Variación y Contexto. Estudios dedicados a Humberto López Morales*. Madrid: Arco/Libros, 1, 199-225.
- (2004): “La variable léxica disponible en la comparación interdialectal: compatibilidad de la norma asturiana con otras sintopías hispanohablantes”. En Sánchez Corrales, Víctor Manuel (ed.): *Actas del XIII Congreso Internacional de la Asociación de Lingüística y Filología de la América Latina*. San José de Costa Rica: Universidad de Costa Rica, 661-679.

CASANOVA ÁVALOS, Manuela (2006): “La disponibilidad léxica en la Comunidad Valenciana”.

En Blas Arroyo, José Luis *et al.* (ed.): *Discurso y sociedad. Contribuciones al estudio de la lengua en contexto social*. Castellón de la Plana: Universitat Jaume I, 737-751.

- (2017): *Léxico disponible de Castellón. Estudio y diccionarios* (tesis doctoral). Castellón: Universitat Jaume I.

CASTAÑER MARTÍN, Rosa María (2008): “Los extranjerismos en el léxico disponible de los estudiantes aragoneses”. En Arnal Purroy, María Luisa (ed.): *Estudios sobre disponibilidad léxica en los jóvenes aragoneses*. Zaragoza: Institución Fernando el Católico, 51-73.

- CERVERO, María Jesús y Francisca PICHARDO CASTRO (2000): *Aprender y enseñar vocabulario*. Madrid: Edelsa.
- CHEN (ELIO), Jia (2015-2016): *Análisis comparativo de la disponibilidad léxica en español como lengua extranjera de estudiantes chinos y sudafricanos* (tesina de máster). La Habana: Universidad de La Habana.
- CLAVE, *Diccionario de uso del español actual* (2003): Madrid: SM.
- CONSEJO DE EUROPA (2001): *Marco Común Europeo de Referencia para las Lenguas: aprendizaje, enseñanza, evaluación*. Madrid: Ministerio de Educación, Cultura y Deporte (MECD) y Anaya.
- COSERIU, Eugenio (1977): *Principios de semántica estructural*. Madrid: Gredos.
- CRUZ VENTURA, Sarai de Regla (2015): *La disponibilidad léxica de hablantes canarios adultos y comparación con los corpus juveniles* (tesis doctoral). Las Palmas de Gran Canaria: Universidad de Las Palmas de Gran Canaria.
- CUBA, Vega, Lidia ESTER y Elisa CABRERA DOMEQ (2013): “El léxico de estudiantes sinohablantes de español. Estudios preliminares”. En *Actualizaciones en Comunicación Social*. Santiago de Cuba: Ediciones del Centro de Lingüística Aplicada, 1, 181-185.
- DE SANTIAGO GUERVÓS, Javier (2008): *Léxico disponible de Segovia. Estudio y Diccionarios*. Burgos: Fundación Instituto Castellano y Leonés de la Lengua.
- DE ZUCCALÀ, Daniele (2014): “Disponibilidad léxica del español como lengua extranjera: el caso brasileño. Estudio piloto realizado con estudiantes de último curso de Traducción en la UNESP”. En *V Congreso Internacional de FIAPE: ¿qué español enseñar y cómo? Variedades del español y su enseñanza*. Cuenca: Federación Internacional de Asociaciones de Profesores de Español (FIAPE), 1-16. Disponible en <https://prezi.com/auvkkpxcumce/disponibilidad-lexica-de-ele-en-brasil/>.
- DEL BARRIO DE LA ROSA, Florencio (2016): “Algunas observaciones sobre la disponibilidad léxica en estudiantes itálofonos de español”. En Sainz González, Eugenia *et al.* (eds.): *Geométrica explosión. Estudios de lengua y literatura en homenaje a René Lenarduzzi*. Venecia (Italia): Ediciones de la Universidad Ca’ Foscari, 1, 127-144.
- (2017): “Los estudiantes itálofonos de ELE y los estudios de disponibilidad léxica en español”. *Revista Nebrija de Lingüística Aplicada a la Enseñanza de Lenguas*, 22, 52-57.

- DIMITRIJÉVIC, Naum R. (1969): *Lexical availability. A new aspect of the lexical availability of secondary school children*. Heidelberg: Julius Gross Verlag.
- ECHEVERRÍA, Max Sergio (1991): “Crecimiento de la disponibilidad léxica en estudiantes chilenos de nivel básico y medio”. En López Morales, Humberto (ed.): *La enseñanza del español como lengua materna. Actas del II Seminario Internacional sobre Aportes de la lingüística a la enseñanza del español como lengua materna*. Río Piedras: Universidad de Puerto Rico, 61-78.
- ECHEVERRÍA, Max Sergio, Roberto VARGAS, Paula URZÚA y Roberto FERREIRA (2008): “Dispografo: una nueva herramienta computacional para el análisis de relaciones semánticas en el léxico disponible”. *Revista de Lingüística Teórica y Aplicada (RLA)*, 46 (1), 81-91.
- ETXEBARRÍA AROSTEGUI, Maitena (1996): “Disponibilidad léxica en escolares del País Vasco: variación sociolingüística y modelos de enseñanza bilingüe”. *Revista Española de Lingüística*, 26 (2), 301-326. Disponible en <<http://www.sel.edu.es/pdf/jul-dic-96/26-2-Etxebarria.pdf>>.
- FERNÁNDEZ DOS SANTOS, Mirta (2014): “Disponibilidad léxica en alumnos de español lengua extranjera del Distrito de Oporto (Portugal)”. En Sainz García, Ángel María (dir.): *El español como lengua extranjera en Portugal: retos de la enseñanza de lenguas cercanas*. Madrid: Ministerio de Educación, Cultura y Deporte, 92-104.
- FERNÁNDEZ GÓMEZ, María Isabel Virginia (2021): *Estudio de disponibilidad léxica en estudiantes universitarios portugueses de ELE* (tesis de maestría). Minho: Universidade do Minho.
- FERNÁNDEZ JUNCAL, Carmen (2013): *Léxico disponible de Cantabria. Estudio sociolingüístico*. Salamanca-Santander: Ediciones Universidad de Salamanca-Editorial de la Universidad de Cantabria.
- (2021): “Los nombres de marca: disponibilidad léxica y caracterización”. *RILCE: Revista del Instituto de Lengua y Cultura Española*, 37 (1), 223-246.
- FERNÁNDEZ LEYVA, Haydeé (2013): *La selección y ocurrencias del vocabulario por centros de interés en el manual Español Para Todos 1* (memoria de máster). Santiago de Cuba: Universidad de Oriente.
- (2015): “Posible aplicación del Índice de Disponibilidad léxica a la selección del vocabulario de manuales de ELE”. *MarcoELE: revista de didáctica ELE*, 20, 1-13.

- FERNÁNDEZ-MERINO GUTIÉRREZ, Pablo Vicente (2011): “Disponibilidad léxica para inmigrantes: propuesta para una necesidad”. *Lengua y migración*, 3 (2), 83-105.
- (2013): *Disponibilidad léxica de inmigrantes en Castilla y León* (tesis doctoral). Valladolid. Universidad de Valladolid. Disponible en <<http://uvadoc.uva.es/handle/10324/4373>>.
- FERNÁNDEZ MONTORO, Dolores (2015): *Enseñar cultura a través del léxico: una combinación para favorecer el aprendizaje en el aula de ELE* (tesis doctoral). Granada: Universidad de Granada.
- FERNÁNDEZ SMITH, Gérard, Ana María RICO MARTÍN, María José MOLINA GARCÍA y María Ángeles JIMÉNEZ JIMÉNEZ (2008): *Léxico disponible de Melilla: estudio sociolingüístico y repertorios léxicos*. Madrid: Arco/Libros.
- FREY PEREYRA, María Luisa Helen (2006): “Disponibilidad léxica y escritura del español como lengua extranjera: propuesta de comparación de dos corpus”. *Interlingüística* 17, 366-373.
- (2008): *El léxico disponible en los escritos de alumnos de español como lengua extranjera. Estudio comparativo de dos corpóra* (tesis doctoral). Alcalá de Henares: Universidad de Alcalá.
- FUENTES, Carlos (2014): “Identificando y trabajando con el léxico disponible: experiencias iniciales”. En *V Simposio para el mejoramiento de la enseñanza y el aprendizaje de las lenguas, una necesidad formativa urgente de atender para el logro de la educación omnilateral en el siglo XXI*. México: Universidad Nacional Autónoma de México.
- GAGO GÓMEZ, Laura (2011): *Tánger-Arcila: aspectos sociohistóricos y situación sociolingüística*. Salamanca: Universidad de Salamanca.
- (2012): “Léxico disponible de aquí y de allí: cotejo conceptual de LD español peninsular y LD de Tánger y Arcila”. En Agud, Ana (coord.): *Séptimo centenario de los estudios orientales en Salamanca*. Salamanca: Ediciones Universidad de Salamanca, 211-220.
- GAGO GÓMEZ, Laura y Carmela TOMÉ CORNEJO (2019): “Notas sobre el léxico disponible de la ropa en alumnos inmigrantes de origen marroquí: aproximación a una situación de bilingüismo en contexto de inmersión”. *Lengua y migración*, 11 (1), 125-154.
- GALDAMES JIMÉNEZ, Ángela, Silvana GUERRERO GONZÁLEZ y Gloria TOLEDO VEGA (2018): “Disponibilidad léxica de aprendientes de español como segunda lengua en Santiago de Chile: una plataforma para la enseñanza del léxico”. *Logos: Revista de Lingüística, Filosofía y Literatura*. Chile: Facultad de Humanidades de la Universidad de La Serena, 28 (1), 135-150.

- GALISSON, Robert (1991): *De la langue à la culture par les mots*. Collection Didactique des langues étrangères. Paris: Clé Internationale.
- GALLEGO GALLEGO, Diego Javier (2014a): “Léxico disponible de 82 inmigrantes estudiantes de español en la ciudad de Alcalá de Henares”. *Lengua y migración*, 6 (2), 95-123.
- (2014b): *Léxico Disponible de Estudiantes de Español Como Lengua Extranjera en la Comunidad de Madrid* (tesis doctoral). Alcalá de Henares: Universidad de Alcalá.
- GALLOSO CAMACHO, María Victoria (1998): *El léxico disponible en el nivel preuniversitario (provincia de Zamora)* (Memoria de licenciatura). Salamanca: Universidad de Salamanca.
- (2002): *El léxico de los estudiantes preuniversitarios en el distrito universitario de Salamanca*. Salamanca: Ediciones de la Universidad de Salamanca.
- (2003): *El léxico disponible de Ávila, Salamanca y Zamora*. Burgos: Instituto Castellano y Leonés de la Lengua.
- (2004): “El léxico en el aula de mayores y de la experiencia”. En Prado Aragonés, Josefina y María Victoria Galloso Camacho (eds.): *Diccionario, léxico y cultura*. Huelva: Universidad de Huelva, 101-116.
- GALLOSO CAMACHO, María Victoria y Josefina PRADO ARAGONÉS (2004): “La estructura estadística del léxico disponible de informantes nativos e informantes de ELE”. En Castillo Carballo, María Auxiliadora *et al.* (coords.): *las gramáticas y los diccionarios en la enseñanza del español como segunda lengua: deseo y realidad. Actas del XV Congreso Internacional de ASELE (Asociación para la Enseñanza del Español como Lengua Extranjera)*. Sevilla: ASELE/Universidad de Sevilla, 370-375.
- GAMAZO CARRETERO, Elena (2014): “Estereotipos en el léxico disponible de universitarios portugueses”. En Sainz García, Ángel María (dir.): *El español como lengua extranjera en Portugal: Retos de la enseñanza de lenguas cercanas*. Madrid: Ministerio de Educación, Cultura y Deporte, 29-41.
- GARCÍA CASERO, María José (2013): *El léxico disponible en estudiantes de 4º de Educación Secundaria Obligatoria en Santander* (tesis doctoral). Cantabria: Universidad de Cantabria. Disponible en <<http://hdl.handle.net/10902/3404>>.
- GARCÍA MARCOS, Francisco Joaquín y María Victoria MATEO GARCÍA (1994): “Disponibilidad léxica y producción de materiales para la enseñanza de lenguas extranjeras”. En *Actas de las II Jornadas sobre aspectos de la enseñanza de español a extranjeros*. Granada: Universidad de Granada.

- GARCÍA MEGÍA, Antonio (2003): *La disponibilidad léxica en la ciudad de Almería entre los nueve y los doce años* (tesis doctoral). Almería: Universidad de Almería.
- GOITIA PASTOR, Leyre (2006): “Un estudio del uso del artículo definido por parte de estudiantes estadounidenses de Español como Lengua Extranjera (E/LE) mediante inventarios de frases correctas e incorrectas”. *Interlingüística*, 17, 409-418.
- GÓMEZ DEVÍS, María Begoña (2004): *La disponibilidad léxica de los estudiantes preuniversitarios valencianos: reflexión metodológica, análisis sociolingüístico y aplicaciones*. Valencia: Servicio de Publicaciones de la Universidad de Valencia.
- (2019): “A propósito de las redes semánticas en el léxico disponible de escolares de primero de Educación Primaria”. *Ogigia: Revista electrónica de estudios hispánicos*, 25, 165-183.
- (2021): “Disponibilidad léxica en niños de 6 años. Alcance y proyección didáctica del corpus léxico infantil”. *Cultura, Lenguaje y Representación*, 25, 169-181.
- GÓMEZ DEVÍS, María Begoña y Francesc LLOPIS RODRIGO (2010): “Léxico disponible del catalán de Valencia: hacia la necesaria planificación lingüística de una lengua minoritaria”. *Romanitas, lenguas y literaturas romances*, 4 (2), 1-28.
- GÓMEZ MOLINA, José Ramón (2006): “La variable ‘sexo’ en los estudios de disponibilidad léxica”. *Revista de Lingüística Teórica y Aplicada*, 44 (1), 47-65.
- GÓMEZ MOLINA, José Ramón y María Begoña GÓMEZ DEVÍS (2004): *La disponibilidad léxica de los estudiantes preuniversitarios valencianos. Estudio de estratificación sociolingüística*. València: Universitat de València.
- GONZÁLEZ BECKER, Marina y Patricia VARGAS SANDOVAL (1992): “La disponibilidad léxica como instrumento de planificación curricular: un diagnóstico al hablante medio en lengua materna en seis centros de interés (arte, derecho, economía, política, sentimientos y teología)”. Comunicación presentada en el *I Congreso Internacional sobre la Enseñanza del Español*. Madrid: MS.
- GONZÁLEZ FERNÁNDEZ, Javier (2013): “La disponibilidad léxica de los estudiantes turcos de Español como Lengua Extranjera”. *MarcoELE: revista de didáctica ELE*, 16, 1-14. Disponible en http://marcoele.com/descargas/16/gonzalez-Disponibilidad_lexica_turcos.pdf.
- (2014): “Idoneidad de los centros de interés clásicos en los estudios de disponibilidad léxica aplicados al español como lengua extranjera”. *Revista Nebrija de Lingüística Aplicada*, 16,

<http://www.nebrija.com/revistalinguistica/files/articulosPDF/articulo_52f65e512df78.pdf>.

GONZÁLEZ MARTÍNEZ, Adolfo (2000-2001): “Compatibilidad y discrepancia entre los léxicos disponibles de Puerto Rico y Cádiz”. *Pragmalingüística*, 8-9, 179-196.

— (2002): *La disponibilidad léxica de los alumnos preuniversitarios en la provincia de Cádiz*. Cádiz: Servicio de publicaciones de la Universidad de Cádiz.

GONZÁLEZ MARTÍNEZ, Adolfo y Pepa ORELLANA RAMÍREZ (2000): “Cotejo de los léxicos disponibles de Cádiz y Zamora”. *Documentos de Español Actual (DEA)*. Turku (Finlandia): Departamento de Lengua Española de la Universidad de Turku, 2, 139-160.

GOUGENHEIM, Georges (1967): “La statistique de vocabulaire et son application dans l’enseignement des langues”. *Les Langues Modernes*, 61, 137-144.

GOUGENHEIM, Georges, René MICHÉA, Paul RIVENC y Aurélien SAUVAGEOT (1956): *L’élaboration du français élémentaire. Étude sur l’établissement d’un vocabulaire et d’une grammaire de base*. Paris: Didier.

— (1964): *L’élaboration du français fondamental (1^{er} degré). Étude sur l’établissement d’un vocabulaire et d’une grammaire de base (nouvelle édition refondue et augmentée)*. Paris: Didier.

HAUT-COMMISSARIAT AU PLAN DU ROYAUME DU MAROC: <http://www.hcp.ma>

HENRÍQUEZ GUARÍN, María Clara, Viviana MAHECHA MAHECHA y Geral Eduardo MATEUS FERRO (2016): “Análisis de los mecanismos cognitivos del léxico disponible de *cuerpo humano* a través de grafos”. *Lingüística y literatura*, 69, 229-251.

HERNÁNDEZ MUÑOZ, Natividad (2004): *El léxico disponible de los estudiantes conquenses*. Salamanca: Ediciones Universidad de Salamanca.

— (2006): *Hacia una teoría cognitiva integrada de la disponibilidad léxica. El léxico disponible de los estudiantes castellano-manchegos*. Salamanca: Ediciones de la Universidad de Salamanca.

HERNÁNDEZ MUÑOZ, Natividad y Julio BORREGO NIETO (2004): “Cuestiones metodológicas sobre los estudios de disponibilidad léxica”. En Villayandre Llamazares, Milka (ed.): *Actas del V Congreso de Lingüística General*. Madrid: Arco/Libros, 2, 1519-1527.

- HERNÁNDEZ SOLÍS, María Matilde Beatriz (2006): *Un modelo para la planificación de la enseñanza del vocabulario con fundamento en el léxico disponible de universitarios zacatecanos* (tesis doctoral). México: Universidad Nacional Autónoma de México.
- HERREROS MARCILLA, María (2013): *Léxico disponible de nativos e inmigrantes no hispanohablantes. Un estudio comparativo de Educación Primaria* (trabajo de máster). Salamanca: Universidad de Salamanca.
- (2014): “La disponibilidad léxica como propuesta de investigación docente. Análisis en alumnos inmigrantes no hispanohablantes”. Comunicación presentada en el *XXV Congreso Internacional de ASELE (Asociación para la Enseñanza del Español como Lengua Extranjera)*. Madrid: Universidad de Carlos III, 459-468.
- (2015): “Los centros de carácter cultural en los estudios de disponibilidad léxica: análisis y nueva propuesta”. En Gordejuela Senosiáin, Andriana *et al.* (eds.): *Lenguas, lenguaje y lingüística. Contribuciones desde la Lingüística General*. Pamplona: Servicio de Publicaciones de la Universidad de Navarra, 279-290.
- (2016): “Disponibilidad léxica oral en inmigrantes de origen marroquí: análisis sociolingüístico en torno a las variables sexo, edad y años de residencia en España. En Domínguez García, Noemí *et al.* (coords.): *Innovación y desarrollo en español como lengua extranjera*. Salamanca: Universidad de Salamanca, 129-145.
- (2020): *Variación sociolingüística en el ámbito neorrural: una perspectiva integradora* (tesis doctoral). Salamanca: Universidad de Salamanca.
- HIDALGO GALLARDO, Matías (2017a): “Sobre la disponibilidad léxica en ELE: revisión de literatura científica”. *Boletín de la Asociación para la Enseñanza del Español como Lengua Extranjera (ASELE)*, 56, 83-94.
- (2017b): *La disponibilidad léxica como método de detección del vocabulario y de su selección en los manuales: aplicación en una muestra de estudiantes sinohablantes de ELE* (tesis doctoral). Jaén: Universidad de Jaén.
- (2019): “El perfil léxico del manual de ELE *Español Moderno 1* desde la óptica de la disponibilidad léxica: posibles mejoras para la selección del vocabulario”. *Ogigia: Revista electrónica de estudios hispánicos*, 25, 233-257.
- (2020): “Influencia de la lengua materna y del conocimiento de lenguas extranjeras en el léxico disponible en ELE”. *RESLA: Revista Española de Lingüística Aplicada*, 33, 1-24.
- HIGUERAS GARCÍA, Marta (2000): “Favorecer el aprendizaje del léxico”. *Boletín de la Asociación para la Enseñanza del Español como Lengua Extranjera (ASELE)*, 23, 13-18.

- IZQUIERDO GIL, María Carmen (2003): *La selección del léxico en la enseñanza del español como lengua extranjera. Su aplicación en el nivel elemental en estudiantes francófonos* (tesis doctoral). Valencia: Universidad de Valencia.
- (2005): *La selección del léxico en la enseñanza del español como lengua extranjera*. Málaga: ASELE.
- JIMÉNEZ BERRIO, Felipe (2013): *Léxico disponible de inmigrantes escolares no hispanohablantes*. Pamplona: Servicio de Publicaciones de la Universidad de Navarra.
- JIMÉNEZ CATALÁN, Rosa María (2017): “Estudios de disponibilidad léxica en español y en inglés: revisión de sus fundamentos empíricos y metodológicos”. *Revista Nebrija de Lingüística Aplicada*, 22, 16-31.
- JING, Lin (2006): *Estudio de disponibilidad léxica de los estudiantes chinos de español como lengua extranjera* (memoria de máster). Alcalá de Henares (Madrid): Universidad de Alcalá de Henares.
- (2012): “El estudio de disponibilidad léxica de los estudiantes chinos de español como lengua extranjera”. *MarcoELE: Revista Electrónica de Didáctica Español como Lengua Extranjera*, 14, 1-14. Disponible en: <http://marcoele.com/disponibilidad-léxica-de-estudiantes-chinos/>.
- JUSTO HERNÁNDEZ, Hortensia Guadalupe. (1986): *Disponibilidad léxica en colores* (memoria de licenciatura). México: Universidad Nacional Autónoma de México.
- LAGÜENS GRACIA, Vicente (2008): “La variable sexo de los jóvenes aragoneses”. En Arnal Purroy, María Luisa (ed.): *Estudios de disponibilidad léxica en los jóvenes aragoneses*. Zaragoza: Institución Fernando el Católico, 103-162.
- LAHUERTA GALÁN, Javier y Mercé PUJOL VILA (1996): “El lexicón mental y la enseñanza del vocabulario”. En Segoviano, Carlos (ed.): *La enseñanza del léxico español como lengua extranjera*. Fráncfort-Madrid: Vervuert-Iberoamericana, 117-129.
- LLOPIS RODRIGO, Francesc (2009): *El lèxic del valencià central: un estudi de disponibilitat léxica*. Valencia: Servei de Publicacions de la Universitat de València.
- LLOPIS RODRIGO, Francesc y María Begoña GÓMEZ DEVÍS (2010): *El lèxic disponible de València*. Valencia: Denes.
- LLORENTE PINTO, María del Rosario (2012): “Las profesiones en el léxico disponible salmantino”. En Bartol Hernández, José Antonio y Juan Felipe García Santos (eds.):

Estudios de Filología Española. Salamanca: Ediciones de la Universidad de Salamanca, 175-186.

LÓPEZ CASADO, María Luisa (2013): *El léxico disponible de los estudiantes de la escuela francesa de Ibiza* (memoria de grado). Ibiza: Universidad Nacional de Educación a Distancia (UNED).

LÓPEZ CHÁVEZ, Juan (1992): “Alcances panhispánicos del léxico disponible”. *Lingüística* 4, 26-124.

— (1993): *El léxico disponible de escolares mexicanos*. México: Editorial Alhambra Mexicana.

— (1994): “Comportamiento sintáctico de algunos verbos ordenados según su grado de disponibilidad léxica”. *Revista de Estudios de Adquisición de la Lengua Española (REALE)*, 1, 67-84.

LÓPEZ CHÁVEZ, Juan y Carlos STRASSBURGUER FRÍAS (1987): “Otro cálculo del índice de disponibilidad léxica”. En *Presente y Perspectiva de la investigación computacional en México. Actas del IV Simposio de la Asociación de Lingüística Aplicada*. México. Universidad Nacional Autónoma de México.

— (1991): “Un modelo para el cálculo del índice de disponibilidad léxica individual”. En López Morales, Humberto (ed.): *La enseñanza del español como lengua materna*. Río Piedras: Universidad de Puerto Rico, 91-112.

— (2000): “El estudio de una fórmula para obtener un índice de disponibilidad léxica confiable”. *Anuario de Letras*, 38, 227-251.

LÓPEZ CHÁVEZ, Juan y Leonilda RODRÍGUEZ FONSECA (1992): “Un modelo para la programación de la enseñanza del vocabulario”. En *Actas del I Congreso Internacional sobre la enseñanza del español*. Madrid: CEMIP, 32-56.

LÓPEZ GONZÁLEZ, Antonio María (2007): “Niveles comparativos en los estudios de disponibilidad léxica”. *Actas del XXIV Congreso Internacional de AESLA [Recurso electrónico]: aprendizaje de lenguas, uso del lenguaje y modelación cognitiva: perspectivas aplicadas entre disciplinas*. Polonia: Universidad Adam Mickiewicz de Poznan, 1181-1191.

— (2009): “La disponibilidad léxica en las Secciones Bilingües de español de Polonia”. En Barrientos Clavero, Agustín *et al.* (eds.): *El profesor de español LE/L2. Actas del XIX Congreso Internacional ASELE (Asociación para la Enseñanza del Español como Lengua Extranjera)*. Cáceres: Universidad de Extremadura, 2, 567-582.

- (2010): “La evaluación del desarrollo de la competencia léxica en L2 por medio de la disponibilidad léxica”. *Revista Electrónica de Didáctica ELE (redELE)*, 18, 1-13. Disponible en <http://www.todoele.net/teoriabib/Teoria_maint.asp?TeoriaPage=9&IdTeoria=746%E>.
- (2014): *Disponibilidad léxica. Teoría, método y análisis*. Łódź: Wydawnictwo Uniwersytetu Łódzkiego.

LÓPEZ MEIRAMA, Belén (2008): *Léxico disponible en el español de Galicia*. Santiago de Compostela. Universidade de Santiago de Compostela.

LÓPEZ MORALES, Humberto (1973): *Disponibilidad léxica en escolares de San Juan*. Puerto Rico: MS.

- (1978): “Frecuencia léxica, disponibilidad y programación curricular”. En López Morales, Humberto (ed.): *Aportes de la Lingüística a la Enseñanza del Español como Lengua Materna, número especial del Boletín de la Academia Puertorriqueña de la Lengua Española (BAPLE)*, 6 (1), 73-86.
- (1979): “Disponibilidad léxica y estratificación socioeconómica”. En López Morales, Humberto (ed.): *Dialectología y Sociolingüística. Temas Puertorriqueños*. Madrid: Hispanova de Ediciones, 173-181.
- (1984): *Enseñanza de la lengua materna. Lingüística para maestros de español*. Madrid: Playor.
- (1986): *Léxico del habla culta de San Juan de Puerto Rico*. Puerto Rico: Academia Puertorriqueña de la Lengua Española.
- (1989): *Sociolingüística*. Madrid: Gredos.
- (1994): *Métodos de investigación lingüística*. Salamanca: Colegio de España.
- (1995): “Los estudios de disponibilidad léxica: pasado y presente”. *Boletín de filología de la Universidad de Chile* (homenaje a Rodolfo Oroz). Río Piedras: Universidad de Puerto Rico, 35, 245-259.
- (1999a): *Léxico disponible de Puerto Rico*. Madrid: Arco/Libros.
- (1999b): “Anglicismos en el léxico disponible de Puerto Rico”. En Ortiz López, Luis (ed.): *El Caribe Hispánico: perspectivas lingüísticas actuales. Homenaje a Manuel Álvarez Nazario*. Fráncfort-Madrid: Iberoamericana-Vervuert, 147-170.
- (2006): *La globalización del léxico hispánico*. Pozuelo de Alarcón (Madrid): Espasa Calpe.

LÓPEZ MORALES, Humberto y Francisco GARCÍA MARCOS (1995): “Disponibilidad léxica en Andalucía. Proyecto de investigación”. *Revista de Estudios de Adquisición de la Lengua Española (REALE)*, 3, 67-76.

- LÓPEZ RIVERO, Eva (2008): *Estudio de disponibilidad léxica en 43 estudiantes de ELE* (memoria de máster). Madrid: Universidad Antonio de Nebrija. Disponible en <http://www.educacion.es/redele/BiBlioteca2008/EvaLopezRivero/Memoria.pdf>.
- LORENZO, Emilio (1957): "Libros de texto y selección del vocabulario". *El español y otras lenguas* (1980). Madrid: Sociedad General Española de Librería.
- LUGARI, Jessica (2019): *Disponibilidad léxica y disponibilidad terminológica del área económico-turística en aprendices itálofonos de ELE* (tesina de grado). Padua: Università Degli Studi di Padova.
- MACKEY, William Francis (1971): *Le vocabulaire disponible du Français*. Paris-Bruxelles-Montréal: Didier.
- MAGNÚSDÓTTIR, Sigrún (2012): *Disponibilidad léxica en alumnos de español como lengua extranjera. Estudio sobre el léxico disponible en alumnos de ELE en la secundaria en Islandia* (memoria de máster). Háskóli Íslands: Sigillum Universitatis Islandiae. Disponible en <http://hdl.handle.net/1946/12744>.
- MALMBERG, Bertil (1974): *La lengua y el hombre*. Madrid: Istmo, 5ª ed.
- MANJÓN-CABEZA CRUZ, Antonio José (2010): "Aproximación a la organización semántica del léxico sobre Juegos y diversiones". *Estudios de Lingüística (ELUA)*, 24, 199-224.
- MARCO OQUERANZA, Miren Josune y Asunción LORENZO GEA (2005): "La disponibilidad léxica de los estudiantes brasileños de ELE". En Benítez Pérez, Pedro (coord.): *Actas del II simposio José Carlos Lisboa de didáctica del español como lengua extranjera*. Río de Janeiro: Instituto Cervantes, 329-335.
- MARCONI, Diego (2000): *La competencia léxica*. Madrid: Visor.
- MARKOVÁ, Daniela (2020): *La disponibilidad léxica de los estudiantes universitarios de ELE en la República Checa* (tesina de máster). Olomouc: Universidad Palacký de Olomouc.
- MARTÍNEZ OLMOS, Esther (2008): *Disponibilidad léxica en las comunidades de habla alicantinas* (tesis doctoral). Alicante: Universidad de Alicante.
- MATEO GARCÍA, María Victoria (1994): "Disponibilidad léxica: posibles aplicaciones". En Luque Durán, Juan de Dios y Antonio Pamies Bertrán (eds.): *Actas de las Primeras Jornadas sobre estudio y enseñanza del léxico*. Granada: Universidad de Granada, 141-147.

- (1998): *Disponibilidad léxica en el C.O.U. almeriense. Estudio de estratificación social*. Almería: Universidad de Almería.
- MATEO GARCÍA, María Victoria y Francisco Joaquín GARCÍA MARCOS (2019): “Los estudios de disponibilidad léxica en la fundamentación de la moderna lingüística aplicada en España”. *Ogigia: Revista electrónica de estudios hispánicos*, 25, 31-55.
- MEDINA AREJITA, Elena Tanaisú (2009): *Las nociones específicas del PCIC y la disponibilidad léxica como instrumento de selección del vocabulario. El caso de 43 estudiantes alemanes de español en Berlín* (memoria de máster). Universidad Internacional Menéndez Pelayo: Instituto Cervantes.
- MEDINA PEÑATE, Inmaculada (2018): *El léxico disponible en el marco del PRESEEA: investigación en Las Palmas de Gran Canaria y en Madrid* (tesis doctoral). Alcalá de Henares: Universidad de Alcalá.
- MENA OSORIO, Mónica (1986): *Disponibilidad léxica infantil en tres nivel de enseñanza básica* (tesis de maestría). Concepción: Universidad de Concepción.
- MENDOZA PUERTAS, Daniel (2018): “El léxico disponible de 82 estudiantes coreanos de Español como Lengua Extranjera”. *MarcoELE: revista de didáctica ELE*, 26, 1-25.
- MESA BETANCOR, Encarna (2011): *La enseñanza del léxico de la banca española: el léxico disponible y los manuales de ENE* (memoria de máster). Alicante: Universidad de Alicante. Disponible en http://www.mecd.gob.es/redele/Biblioteca-Virtual/2012/memoria_Master/EncarnacionMesa.html.
- METAUTE ARANGO, Sindy Melissa (2020): *Disponibilidad y riqueza léxicas de un grupo de aprendientes de Español como Lengua Extranjera de A1 y B2 en la ciudad de Medellín, Colombia* (trabajo de grado). Medellín: Universidad de Antioquia.
- MICHÉA, René (1953): “Mots fréquents et mots disponibles. Un aspect nouveau de la statistique du langage”. *Les Langues Modernes*, 47, 338-344.
- MORENO FERNÁNDEZ, Francisco (2000): *Qué español enseñar*. Madrid: Arco/Libros.
- MORENO FERNÁNDEZ, Francisco, José Enrique MORENO FERNÁNDEZ y Antonio GARCÍA DE LAS HERAS (1995): “Cálculo de la disponibilidad léxica. El programa *LexiDisp*”. *Lingüística*, 7, 243-249.

- MORENO FERNÁNDEZ, José Enrique y Antonio GARCÍA DE LAS HERAS (s.f): Programa informático *LexiDisp* [en línea]. Disponible en <http://www.linguas.net/Proyectos/LexiDisp/tabid/73/language/es-ES/Default.aspx>.
- MORENO VILLANUEVA, José Antonio y María Alicia MADRONA CAO (2019): “Léxico disponible en el ámbito de la salud: aplicación de la disponibilidad léxica a la selección de vocabulario para un diccionario de ELE”. En Calvo Rigual, Cesáreo y Ferran Robles i Sabater (eds.): *La investigación en la lexicografía hoy. Diccionarios bilingües, lingüística y uso del diccionario*. Universitat de València: Servei de Publicacions, 1, 347-364.
- MÜLLER, Charles (1973): *Estadística lingüística*. Madrid: Gredos.
- NALESSO, Giulia (2018): “El desarrollo de la competencia léxica de estudiantes italianos universitarios de ELE”. *Orillas: Revista D’Ispanistica*, 7, 381-394.
- (2019): *Disponibilidad y riqueza léxica en un grupo de estudiantes universitarios italianos de ELE* (tesis doctoral). Padova: Università Degli Studi Di Padova.
- (2020): “Disponibilidad léxica terminológica en ELE: una propuesta de análisis”. *Orillas: Revista D’Ispanistica*, 9, 609-631.
- (2022): “Disponibilidad léxica y ortografía en ELE: un estudio para la enseñanza de la lengua”. *RILEX: Revista sobre investigaciones léxicas*, 5 (1), 7-36.
- NJOCK, Pierre Emmanuel (1979): *L’univers familial de l’enfant africain*. Québec: Centre International de Recherche sur le Bilinguisme (CIRB), Université Laval.
- NÚÑEZ ROMERO, Laura (2008a): “Presencia de elementos culturales en el léxico disponible en E/LE en una muestra de estudiantes arabófonos”. En Villatoro, Javier (ed.): *Actas del Segundo Congreso Virtual sobre E/LE. La red como espacio de colaboración*. EdiEle: Ediciones E/lectrónicas, 1, 267-279.
- (2008b): “Análisis de los contenidos léxicos en el aula de E/LE: propuesta para la selección de vocabulario. En Villatoro, Javier (ed.): *Actas del Segundo Congreso Virtual sobre E/LE. La red como espacio de colaboración*. EdiEle: Ediciones E/lectrónicas, 1, 280-289.
- ORTOLANO RÍOS, Bárbara (2005): “Disponibilidad léxica de los estudiantes de Ayamonte”. *Interlingüística*, 16 (2), 847-857.
- PACHECO CARPIO, Carmen Rosa, Juan Silvio CABRERA ALBERT e Iselys GONZÁLEZ LÓPEZ (2017): “Incidencia de la variable ‘sexo’ en la disponibilidad léxica de estudiantes

de preuniversitario en Pinar del Río, Cuba”. *Íkala: Revista de Lenguaje y Cultura*, 22 (2), 237-253.

PALAPANIDI, Kiriakí (2012): “La aplicación de la disponibilidad léxica a la didáctica del léxico de LE”. *Revista Nebrija de Lingüística Aplicada a la Enseñanza de Lenguas*, 11 (6), 69-77.

Disponible en http://www.nebrija.com/revistalinguistica/files/articulosPDF/articulo_5285dc0b56477.pdf

— (2016): “La disponibilidad léxica de aprendientes griegos de español como lengua extranjera en diferentes niveles lingüísticos”. En Pandís Palvlakis, Efthimía *et al.* (eds.): *Estudios y homenajes hispanoamericanos IV*. Madrid: Ediciones del Orto, 331-339.

— (2021): “La incidencia del conocimiento de otras lenguas extranjeras románicas en la disponibilidad léxica de aprendices griegos de español”. En Saracho-Arnáiz, Marta y Herminda Otero-Doval (eds.): *Internacionalización y enseñanza del español como lengua extranjera: plurilingüismo y comunicación intercultural*. Oporto: ASELE, 442-456.

PAOLINI, Alessia (2016): *Estudio sobre disponibilidad léxica en alumnos de ELE en la Universidad de Padua* (tesis de grado). Padua: Università Degli Studi di Padova.

PAREDES GARCÍA, Florentino (1999): “La ortografía en las encuestas de disponibilidad léxica”. *Revista de estudios de adquisición de lengua española (REALE)*, 11, 75-97.

— (2012): “Desarrollos teóricos y metodológicos recientes de los estudios de disponibilidad léxica”. *Revista Nebrija de Lingüística Aplicada*, 11, 78-100.

— (2014): “A vueltas con la selección de ‘centros de interés’ en los estudios de disponibilidad léxica: para una propuesta renovadora a propósito de la disponibilidad léxica en ELE. *Revista Nebrija de Lingüística Aplicada*, 16, 54-59.

— (2015): “Disponibilidad léxica y enseñanza de ELE: el léxico disponible como fuente curricular y como recurso en el aula”. *Linred: lingüística en la Red*, 13, 1-32.

— (2017): “La comparabilidad de los trabajos de disponibilidad léxica”. *Revista Nebrija de Lingüística Aplicada*, 22, 1-6. Disponible en <http://www.nebrija.com/revista-linguistica/numero-22-2017>.

PAREDES GARCÍA, Florentino y Diego GALLEGO GALLEGO (2019): “Procedimientos neológicos en el léxico disponible de español como lengua materna y como lengua extranjera”. *Ogigia: Revista electrónica de estudios hispánicos*, 25, 109-138.

PASTOR MILÁN, María Ángeles y Francisco José SÁNCHEZ GARCÍA (2008): *El léxico disponible de Granada y su provincia*. Granada: Universidad de Granada.

- PEDRONI TORRES, Talita (2015): *El léxico disponible de los profesores de E/LE en formación en la ciudad de São Paulo (Brasil)* (tesis doctoral). Salamanca: Universidad de Salamanca. Disponible en <<http://hdl.handle.net/10366/128503>>.
- PÉREZ DE LA CRUZ, Nuria (1997): “Análisis léxico de manuales de español para extranjeros”. En Moreno Fernández, Francisco *et al.* (eds.): *Actas del VIII Congreso Internacional de ASELE (Asociación para la Enseñanza del Español como Lengua Extranjera). El español como lengua extranjera: del pasado al futuro*. Alcalá de Henares: Universidad de Alcalá de Henares, 631-643.
- PÉREZ DURÁN, Marco Antonio (2010): *Variación del léxico de docentes de secundaria del Estado de Tlaxcala* (tesis doctoral). México: Universidad Nacional Autónoma de México.
- PÉREZ JIMÉNEZ, Emma (2015): *El léxico disponible de los estudiantes preuniversitarios en La Rioja* (tesis doctoral). La Rioja: Servicio de Publicaciones de la Universidad de La Rioja. Disponible en <<https://dialnet.unirioja.es/servlet/oaites?codigo=48492>>.
- PÉREZ-JOA, Yamilka, Celia María PÉREZ-MARQUÉZ y Alejandro Arturo RAMOS-BANTEURT (2020): “Para un estudio cognitivo de los errores ortográficos en estudiantes santiagueros de preuniversitario”. *Maestro y Sociedad: Revista Electrónica para Maestros y Profesores*, 17 (2), 333-340.
- PÉREZ SERRANO, Mercedes (2009): *Estudio de disponibilidad léxica en estudiantes de E/LE en los centros de interés ‘Medios de transporte’ y ‘Profesiones y oficios’* (memoria de máster). Madrid: Instituto Cervantes–Universidad Internacional Menéndez Pelayo.
- PINOS QUÍLEZ, Manuel (2004): “Musulmanes en Zaragoza. Nuestros vecinos desconocidos”. En Ángeles, Vicente (ed.): *Musulmanes en el Aragón del siglo XXI*. Zaragoza: IEIOP, 17-41.
- PRADO ARAGONÉS, Josefina y María Victoria GALLOSO CAMACHO (2005): *Léxico disponible de la provincia de Huelva: nivel preuniversitario*. Huelva: Universidad de Huelva.
- (2008a): *Léxico disponible de Huelva. Nivel 6º de Educación Primaria*. Huelva: Universidad de Huelva.
- (2008b): “La variable sexo en el léxico disponible de alumnos de Primaria y Secundaria de Huelva”. En Blas Arroyo, José Luis *et al.* (eds.): *Discurso y sociedad II. Nuevas contribuciones al estudio de la lengua en contexto social*. Castellón de la Plana: Universitat Jaume I, 583-595.

- (2015): *El léxico disponible de Extremadura y comparación con el de Andalucía*. Huelva: Universidad de Huelva.
- PRADO ARAGONÉS, Josefina, María Victoria GALLOSO CAMACHO y Manuela VÁSQUEZ (2006): *Diccionario del léxico disponible de alumnos de 4º curso de Educación Secundaria Obligatoria de Huelva*. Huelva: Grupo de Investigación.
- PRADO ARAGONÉS, Josefina, María Victoria GALLOSO CAMACHO y Manuel CÉLIO CONCEIÇÃO (2009): *La disponibilidad léxica en situación de contacto de lenguas en las zonas limítrofes de Andalucía y Extremadura (España) y Algarve y Alentejo (Portugal)*. Huelva: Universidad de Huelva.
- REAL ACADEMIA ESPAÑOLA: *Diccionario de la lengua española*, 23.^a ed., [versión 23.5 en línea]. Disponible en <<https://dle.rae.es/>>.
- REAL ACADEMIA ESPAÑOLA y ASOCIACIÓN DE ACADEMIAS DE LA LENGUA ESPAÑOLA (2005): *Diccionario Panhispánico de Dudas*. Madrid: Santillana. Disponible en <<http://www.rae.es/recursos/diccionarios/dpd>>.
- (2010): *Ortografía de la lengua española*. Madrid: Espasa Libros.
- RÍOS GONZÁLEZ, Gabriela (2011): “¿Por qué escribimos como hablamos? Una experiencia con estudiantes de secundaria”. *Revista Electrónica ‘Actualidades Investigativas en Educación’*, 11, 1, 1-14.
- RODRÍGUEZ FONSECA, Leonilda y Juan LÓPEZ CHÁVEZ (1992): “Un modelo para la programación de la enseñanza del vocabulario”. Comunicación presentada en el *I Congreso Internacional sobre la Enseñanza del Español*. Madrid: MS.
- RODRÍGUEZ MENDUIÑA, Pompeyo (2006): *Estereotipos culturales sobre España en aprendices estadounidenses de ELE* (memoria de máster). Salamanca: Universidad de Salamanca.
- RODRÍGUEZ MUÑOZ, Francisco José e Isabel Ofelia MUÑOZ HERNÁNDEZ (2009): “De la disponibilidad a la didáctica léxica”. *Tejuelo: Didáctica de la Lengua y la Literatura. Educación*. Armería: Universidad de Almería, 2 (4), 8-18.
- ROMERO GUALDA, María Victoria (2008): *Léxico del español como segunda lengua: aprendizaje y enseñanza*. Madrid: Arco Libros.
- RUBIO LASTRA, Miguel (2018): “Disponibilidad léxica de 52 estudiantes taiwaneses universitarios de ELE A1”. *MarcoELE: revista de didáctica ELE*, 27, 1-41.

- (2020): “Evaluación de la suficiencia léxica de estudiantes taiwaneses universitarios de ELE A1 por medio de la disponibilidad léxica y el *Plan Curricular del Instituto Cervantes*”. *Linred: Lingüística en la Red*, 17, 1-42.
- RUBIO SÁNCHEZ, Roberto (2015): “Estudio de disponibilidad léxica en aprendices italianos de español: análisis cuantitativo”. En Gordejuela Senosiáin, Andriana *et al.* (eds.): *Lenguas, lenguaje y lingüística. Contribuciones desde la Lingüística General*, Pamplona: Servicio de Publicaciones de la Universidad de Navarra, 429-441.
- (2016): “Estudio de disponibilidad léxica en 60 aprendientes portugueses de español”. En Domínguez García, Noemí *et al.* (eds.): *Innovación y desarrollo en español como lengua extranjera*. Salamanca: Universidad de Salamanca, 107-128.
- RUEDA BERNAO, María José (1994): “Análisis de cuatro métodos para la enseñanza del español como lengua extranjera”. En Sánchez Lobato, Jesús e Isabel Santos Cargallo (eds.): *Actas del IV Congreso Internacional de ASELE: problemas y métodos en la enseñanza del español como lengua extranjera*. Madrid: SGEL, 195-204.
- SABIR, Ahmed (2008): *Las Canarias panhispánicas y el norte de África. El ejemplo de Marruecos (Paralelismos lingüísticos y culturales)*. Rabat: IRCAM.
- SAINTE CAMARGO, Ana María (2008): *El léxico disponible de los estudiantes de la clase media bonaerense: aspectos metodológicos y sociolingüísticos* (tesis doctoral). Madrid: Universidad Nacional de Educación a Distancia (España).
- SALAZAR GARCÍA, Victoria (2004): “Acercamiento crítico a la selección objetiva de contenidos léxicos en la enseñanza de E/LE1”. *Estudios de Lingüística (ELUA)*, 18, 243-273.
- SAMPER HERNÁNDEZ, Marta (2001a): *Disponibilidad léxica en alumnos de español como lengua extranjera* (memoria de licenciatura). Salamanca: Universidad de Salamanca.
- (2001b): “Dificultades de los estudios de disponibilidad léxica en ELE: los criterios de edición de los materiales”. En Bartol Hernández, José Antonio *et al.* (eds.): *Nuevas aportaciones al estudio de la lengua española. Investigaciones filológicas*. Salamanca: Luso-Española Ediciones, 277-285.
- (2001-2002): “La variable ‘lengua materna’ en la disponibilidad léxica de estudiantes de ELE”. *Documentos de Español Actual (DEA)*, 3 (4). Turku (Finlandia): Departamento de Lengua Española de la Universidad de Turku, 147-172.
- (2002): *Disponibilidad léxica en alumnos de español como lengua extranjera*. Málaga: ASELE.

- (2008): “Datos comparativos entre dos léxicos disponibles: Aragón y Gran Canaria”. En Arnal Purroy, María Luisa (ed.): *Estudios sobre disponibilidad léxica en los jóvenes aragoneses*. Zaragoza: Institución Fernando el Católico, 245-282.
 - (2009): *Evolución de la disponibilidad léxica en estudiantes grancanarios de enseñanza primaria y secundaria*. Las Palmas de Gran Canaria: Cabildo de Gran Canaria.
- SAMPER HERNÁNDEZ, Marta y Rosa María JIMÉNEZ CATALÁN (2014): “Researching Lexical Availability in L2: Some Methodological Issues”. En Jiménez Catalán, Rosa María (ed.): *Lexical Availability in English and Spanish as a Second Language*. Dordrecht: Springer, 189-205.
- SAMPER PADILLA, José Antonio (1990): *Estudio sociolingüístico del español de Las Palmas de Gran Canaria*. Las Palmas de Gran Canaria: La Caja de Canarias.
- (1998): “Criterios de edición del léxico disponible: sugerencias”. *Lingüística*, 10, 311-333.
 - (1999): “Léxico disponible y variación dialectal: datos de Puerto Rico y Gran Canaria”. En Morales, Amparo *et al.* (eds.): *Estudios de lingüística hispánica. Homenaje a María Vaquero*. San Juan de Puerto Rico: Universidad de Puerto Rico, 550-573.
 - (2003): “El proyecto panhispánico de disponibilidad léxica: logros y estado actual”. En Casas Gómez, Miguel y Carmen Varo Varo (eds.): *VII Jornadas de lingüística*. Cádiz: Universidad de Cádiz, 193-226.
 - (2006): “Disponibilidad léxica y sociolingüística”. En Blas Arroyo, José Luis *et al.* (eds.): *Discurso y Sociedad. Contribuciones al estudio de la lengua en su contexto social*. Castellón de la Plana: Universitat Jaume I, 99-120.
- SAMPER PADILLA, José Antonio y Clara Eugenia HERNÁNDEZ CABRERA (1995): “Disponibilidad léxica en Las Palmas: análisis cuantitativo”. En Rodríguez Fonseca, Leonilda e Irma Vázquez Asensio (eds.): *Actas del III Seminario Internacional sobre Aportes de la lingüística a la enseñanza de la lengua materna*. Carolina: Universidad de Puerto Rico.
- (1997): “El estudio de la disponibilidad léxica en Gran Canaria: datos iniciales y variación sociolingüística”. En Almeida, Manuel y Josefa Dorta (eds.): *Contribuciones al estudio de la lingüística hispánica. Homenaje al profesor Ramón Trujillo Carreño*. La Laguna: Universidad de la Laguna, 2, 229-239.
 - (2000): “Estudios comparativos entre Puerto Rico y las Islas Canarias”. *Revista de Estudios Hispánicos*, 27, 1, 285-304.

— (2006): “Densidad de dialectalismos y condicionantes sociales en el léxico disponible de Gran Canaria”. En Sedano, Mercedes *et al.* (eds.): *Haciendo lingüística. Homenaje A Paola Bentivoglio*. Caracas: Universidad Central de Venezuela, 537-553.

SAMPER PADILLA, José Antonio, Clara Eugenia HERNÁNDEZ CABRERA y Juan José BELLÓN FERNÁNDEZ (2003): “Comparación de los léxicos disponibles de Gran Canaria y Córdoba”. En Díaz Alayón, Carmen *et al.* (eds.): *Estudios sobre el español de Canarias. Actas del I Congreso Internacional sobre el español de Canarias*. Islas Canarias: Academia Canaria de la Lengua, 2, 1077-1099.

SAMPER PADILLA, José Antonio, Clara Eugenia HERNÁNDEZ CABRERA y Marta SAMPER HERNÁNDEZ (2019): “Disponibilidad léxica en niños grancanarios de 6 años. Comparación con México y Costa Rica”. *Ogigia: Revista electrónica de estudios hispánicos*, 25, 139-163.

SAMPER PADILLA, José Antonio, Juan José BELLÓN FERNÁNDEZ y Marta SAMPER HERNÁNDEZ (2003): “El proyecto de estudio de la disponibilidad léxica en español”. En Wotjak, Gerd (coord.): *Pautas y pistas en el análisis del léxico hispano (americano)*. Fráncfort-Madrid: Vervuert-Iberoamericana, 27-140.

SAMPER PADILLA, José Antonio y Marta SAMPER HERNÁNDEZ (2006): “Aportaciones recientes de los estudios de disponibilidad léxica”. *Lynx: Panorámica de Estudios Lingüísticos*, 5, 5-95.

— (2007): “El proyecto panhispánico de disponibilidad léxica y los cotejos dialectales”. *Lingüística*, 19, 89-117.

— (2009): “Estudios sobre anglicismos en el proyecto panhispánico de léxico disponible”. En Veyrat Rigat, Montserrat y Enric Serra Alegre (eds.): *La Lingüística como reto epistemológico y como acción social. Estudios dedicados al profesor Ángel López García con ocasión de su sexagésimo aniversario*. Madrid: Arco/ Libros, 2, 869-880.

SÁNCHEZ GÓMEZ, Coronada (2003): *El léxico disponible en Huelva y su provincia*. Huelva: Universidad de Huelva.

— (2004): *Disponibilidad léxica en alumnos de español como lengua extranjera: materiales didácticos* (tesina de grado). Huelva: Universidad de Huelva.

— (2005): “Naturaleza gramatical del léxico disponible en informantes de español como lengua extranjera”. *Interlingüística*, 16 (2), 977-986.

- SÁNCHEZ RUFAT, Ana y Francisco JIMÉNEZ CALDERÓN (2015): “Nuevas perspectivas sobre la adquisición y la enseñanza del vocabulario del español”. *Journal of Spanish Language Teaching*, 2 (2), 99-111.
- SÁNCHEZ-SAUS LASERNA, Marta (2010): “La variación en el léxico disponible de los estudiantes de español como lengua extranjera. Resultados cuantitativos”. En Bueno Alonso, Jorge Luis (coord.): *Analizar datos: Describir variación/ Analysing data: Describing variation*. Vigo: Universidad de Vigo, 265-273.
- (2016): *Léxico disponible de los estudiantes de español como lengua extranjera en las universidades andaluzas*. Sevilla: Editorial de la Universidad de Sevilla.
- SANCHO SÁNCHEZ, Miriam (2006): “Disponibilidad léxica de los hispanos en EE.UU.”. *Cuadernos Cervantes de la Lengua Española*, 12 (63), 22-31.
- SANDU, Bianca (2009): *Disponibilidad léxica en español como lengua extranjera de los alumnos rumanos* (estudio exploratorio) (Diploma de estudios avanzados). Las Palmas de Gran Canaria (España): Universidad de Las Palmas de Gran Canaria.
- (2010): “Cotejo del léxico disponible en español (LE) de dos trabajos realizados en Salamanca y Rumanía”. *Interlingüística*, XXI, 528-539.
- (2012): “La disponibilidad léxica en alumnos rumanos de ELE: incidencia de la variable ‘sexo’/ ‘género’ y su correlación con el nivel escolar”. *Lingua Americana*, 31, 61-85.
- (2013): “Romanian Students’ Lexical Availability in Spanish as a Foreign Language”. *Estudios Interlingüísticos*, 1, 121-133. Disponible en <http://asociacionjoveneslinguistas.com/files/sandu.pdf>.
- (2014): *Léxico disponible de alumnos rumanos que aprenden español como lengua extranjera en centros escolares bilingües rumano-españoles* (tesis doctoral). Las Palmas de Gran Canaria: Universidad de Las Palmas de Gran Canaria. Disponible en <http://hdl.handle.net/10553/13032>.
- SANTOS DÍAZ, Inmaculada Clotilde (2015): *Evaluación de la competencia léxica bilingüe en estudiantes del Máster Universitario en Profesorado. Evaluación de pruebas de disponibilidad léxica y de identificación de tecnicismos en español, inglés y francés* (tesis doctoral). Málaga: Universidad de Málaga. Disponible en <http://hdl.handle.net/10630/10447>.
- SANTOS MALDONADO, María Jesús (2002): *El error en las producciones escritas de francés lengua extranjera: análisis de interferencias léxicas y propuestas para su tratamiento*

didáctico (tesis doctoral). Escuela Universitaria de Educación de Palencia: Universidad de Valladolid.

SANTOS PALMOU, Xandra e Inmaculada MAS ÁLVAREZ (2017): “Léxico disponible en alumnado de español en la enseñanza Superior en Oporto: propuestas para su análisis”. En Fernández López, María del Carmen *et al.* (eds.): *Investigaciones actuales en Lingüística. Aplicaciones de la Lingüística*. Alcalá de Henares: Servicio de publicaciones de la Universidad de Alcalá de Henares, VI, 93-111.

SAURA RAMI, José Antonio (2008): “La ortografía en las encuestas aragonesas de disponibilidad léxica”. En Arnal Purroy, María Luisa (ed.): *Estudios sobre disponibilidad léxica en jóvenes aragoneses*. Zaragoza: Institución Fernando el Católico, 195-206.

SCHMITT, Norbert (2010): *Researching Vocabulary: A Vocabulary Research Manual*. Basingstoke: Palgrave Macmillan.

SERFATI, Mohamed (2015): “La ropa, alimentos y bebidas en el léxico disponible de estudiantes marroquíes de nivel universitario”. En Celma Valero, María Pilar *et al.* (eds.): *Actas del L Congreso Internacional de la Asociación Europea de Profesores de Español (AEPE)*. Burgos: Universidad Isabel I de Castilla, 490-501. Disponible en <https://cvc.cervantes.es/ensenanza/biblioteca_ele/aepe/pdf/congreso_50/congreso_50_56.pdf>.

— (2016): “La disponibilidad léxica de estudiantes marroquíes de nivel universitario: resultados generales”. *Philologica Canariensia*, 22, 105-116. Disponible en <<https://dialnet.unirioja.es/servlet/articulo?codigo=5830857>>.

— (2017a): “Cálculo de disponibilidad léxica en ELE de universitarios marroquíes de Agadir: el programa *Lexidisp*”. En *Actas del I Congreso de español como lengua extranjera del Magreb (CELEM)*. Rabat: Publicaciones del Instituto Cervantes (Marruecos), 111-117. Disponible en <http://cvc.cervantes.es/ensenanza/biblioteca_ele/publicaciones centros/rabat_2015.htm>.

— (2017b): “Incidencia cuantitativa de la variable ‘curso académico’ en léxico disponible de estudiantes marroquíes de español como lengua extranjera (nivel universitario)”. *Aljamía: Revista de la Consejería de Educación en Marruecos*. Rabat: Consejería de Educación (Marruecos), 28, 35-54. Disponible en <<https://dialnet.unirioja.es/servlet/articulo?codigo=6219769>>.

— (2017c): “Incidencia cuantitativa del factor ‘lengua materna’ en la disponibilidad léxica de estudiantes marroquíes de Español como Lengua Extranjera (nivel universitario)”. *Estudios*

- Interlingüísticos*, 5, 121-145. Disponible en <<https://estudiosinterlinguisticos.com/numero-5-2017/>>.
- (2017d): “La variable ‘sexo/género’ en el léxico disponible de estudiantes marroquíes de ELE (nivel universitario)”. En Bagri, Hassan (Coord.): *Estudios de Lingüística y Literatura Hispánicas. Homenaje a Lahoussine Erggali*. Agadir: Facultad de Letras y Ciencias Humanas de la Universidad Ibn Zohr, 43-65.
 - (2018): “El léxico disponible en estudiantes marroquíes de ELE (nivel universitario): incidencia de la variable ‘sexo’ y su correlación con el ‘curso académico’”. *Beoiberística: Revista de Estudios Ibéricos, Latinoamericanos y Comparativos*, II, 1, 153-180. Disponible en <<https://beoiberistica.fil.bg.ac.rs/index.php/beoiberistica/article/view/41>>.
 - (2019a): “Disponibilidad léxica y la didáctica de ELE en Marruecos (niveles de secundaria y enseñanza superior en la región Souss-Massa). *En Actas del II Congreso de español como lengua extranjera del Magreb*. Casablanca: Publicaciones del Instituto Cervantes (Marruecos), 83-89. Disponible en <https://cvc.cervantes.es/ensenanza/biblioteca_ele/publicaciones_centros/casablanca_2017.htm>.
 - (2019b): “Disponibilidad léxica y didáctica de ELE en Marruecos”. *Espacios: Revista de la Asociación Marroquí de Estudios Ibéricos e Iberoamericanos (AMEII)*, 1-2, 223-244.
 - (2019c): “Disponibilidad léxica y la selección léxica en los manuales de ELE en Marruecos (nivel de enseñanza secundaria en la región Souss-Massa)”. *El español por el mundo: Revista anual de investigación científica de la Asociación Europea de Profesores de Español (AEPE)*, 2, 311-324. Disponible en <<https://aepe.eu/revista-el-espanol-por-el-mundo/revista-de-la-aepe/#numero-2>>.
 - (2021): “La evolución del léxico disponible en español como lengua extranjera en aprendices marroquíes de enseñanza secundaria y universitaria”. *Lingüística y literatura*, 42 (79), 164-180. Disponible en <<https://revistas.udea.edu.co/index.php/lyl/article/view/345907>>.
 - (2022): “Comparación intralingüística de la disponibilidad léxica de español como lengua extranjera en Marruecos (niveles de enseñanza media y universitaria)”. *Forma y Función*, 35 (1), 175-204. Disponible en <<https://revistas.unal.edu.co/index.php/formayfuncion/article/view/88892>>.

- SERFATI, Mohamed y Lahoussine AABIDI (2013): *Disponibilidad léxica de ELE en Marruecos (Niveles de Secundaria y Enseñanza Superior en la región Souss Massa Drâa)*. Agadir (Marruecos): Universidad de Ibn Zohr.
- SERRANO ZAPATA, Maribel (2014): *Disponibilidad léxica en la provincia de Lleida: estudio comparado de dos lenguas en contacto* (tesis doctoral). Lleida: Universidad de Lleida. Disponible en <<http://hdl.handle.net/10803/285008>>.
- SIERRA-SALAS, Leonor Grethel y Celia María PÉREZ MARQUÉS (2016): “Disponibilidad léxica de estudiantes de español como lengua extranjera en Santiago de Cuba”. *Santiago*, 141, 770-782.
- (2018): “la selección léxica en el español como lengua extranjera”. *Maestro y Sociedad: Revista Electrónica para Maestros y Profesores*, 15 (1), 3-17.
- ŠIFRAR KALAN, Marjana (2009): “Disponibilidad léxica en Español como lengua extranjera: el cotejo de las investigaciones en Eslovenia, Salamanca y Finlandia”. *Verba Hispánica: anuario del Departamento de la Lengua y Literatura Españolas de la Facultad de Filosofía y Letras de la Universidad de Ljubljana*, 17, 165-182.
- (2012a): “Análisis comparativo de la disponibilidad léxica en español como lengua extranjera (ELE) y lengua materna (ELM)”. *MarcoELE: revista de didáctica ELE*, 15, 1-19. Disponible en <http://marcoele.com/descargas/15/sifrar-disponibilidad_lexica.pdf>.
- (2012b): “El léxico disponible de comida y bebida”. En Pejović, Anđelka *et al.* (eds): *Comida y bebida en la lengua española, cultura y literaturas hispánicas*. Kragujevac: Facultad de Filología y Artes de la Universidad de Kragujevac, 191-208.
- (2021): “El léxico disponible de las ‘Acciones cotidianas’ en estudiantes de ELE”. *Journal for Foreign Languages*, 13 (1), 537-551.
- SIQUEIRA SOARES, Ellen Cristina y Karin ZAZO ORTIZ (2008): “Influence of schooling on language abilities of adults without linguistic disorders”. *Sao Paulo Medical Journal*, 127, 134-139.
- SOLER CIFUENTES, Natalia (2021): “El nombre de marca: del nombre propio atípico al fenómeno de la lexicalización”. En Moreno Moreno, María Águeda y Marta Torres Martínez (eds.): *Investigaciones léxicas. Estados, temas y rudimentos. Líneas de investigación del Seminario de Lexicografía Hispánica*. Barcelona: Ediciones Octaedro, 498-520.

- SONG, Jindong (2009): “A Tentative Study of Chinese Spanish Learners Available Vocabulary”. Nankín: Universidad de Nankín.
- TERRÁDEZ GURREA, Marcial (1997): “Estudio de la disponibilidad léxica de los inmigrantes residentes en Valencia”. En Hernández Sacristán, Carlos y Ricard Morant i Marco (eds.): *Lenguaje y emigración*. Valencia: Universidad de Valencia, 189-204.
- (2019): “La disponibilidad léxica de los estudiantes de secundaria de Valencia”. *EntreLinguas*, 5 (1), 253-265.
- TOMÉ CORNEJO, Carmela (2010): *Aspectos metodológicos de los estudios de disponibilidad léxica. Los centros de interés* (trabajo de grado). Salamanca: Universidad de Salamanca.
- (2015): *Léxico disponible. Procesamiento y aplicación a la enseñanza de ELE* (tesis doctoral). Salamanca: Universidad de Salamanca. Disponible en <http://hdl.handle.net/10366/128287>.
- TRIGO IBÁÑEZ, Esther y Adolfo GONZÁLEZ MARTÍNEZ (2011): “Estudio del comportamiento de la variable sexo en el léxico disponible de los preuniversitarios sevillanos”. *Diálogo de la Lengua*, 3, 28-41.
- TRIGO IBÁÑEZ, Esther y Manuel Francisco ROMERO OLIVA (2011): “Extranjerismos en el centro de interés ‘la ropa’ del léxico disponible de los preuniversitarios sevillanos”. En *LEA: Lingüística Española Actual*, 33, 1, 101-124.
- TRIGO IBÁÑEZ, Esther, Manuel Francisco ROMERO OLIVA e Inmaculada Clotilde SANTOS DÍAZ (2018): “Elaboración de un corpus cacográfico desde la disponibilidad léxica en estudiantes sevillanos. Un análisis para la enseñanza de la lengua”. En *RL y LA: Revista de Lingüística y Lenguas Aplicadas*, 13, 119-131.
- (2019): “Aproximación empírica desde la disponibilidad léxica a la influencia de los factores sociolingüísticos en el dominio ortográfico”. *Cultura y Educación: Culture and Education*, 31 (4), 828-844.
- (2020): “Disponibilidad léxica y dominio de la ortografía: un estudio empírico basado en la influencia de los factores sociales”. *Onomázein: Revista de lingüística, filología y traducción*, 47. Chile: Pontificia Universidad Católica de Chile, 27-45.
- VALENCIA ESPINOZA, Alba (2011): “Disponibilidad léxica en Aragón y Chile. Revisión contrastiva”. *Archivo de Filología Aragonesa*, 67, 173-200.

- VALENCIA ESPINOZA, Alba y Max Sergio ECHEVERRÍA (1998): *Disponibilidad léxica de cuarto año de Educación Media*. Santiago de Chile: Universidad de Chile y Universidad de Concepción.
- (1999): *Disponibilidad léxica en estudiantes chilenos*. Santiago de Chile: Universidad de Chile y Universidad de Concepción.
- VARGAS SANDOVAL, Patricia (1991): “La disponibilidad léxica: un diagnóstico al hablante medio de la V región en seis centros de interés”. *Nueva Revista del Pacífico*, 33-36, 115-123.
- WINGEYER, Hugo Roberto (2007): *Léxico disponible de Resistencia* (tesis doctoral). Alcalá de Henares: Universidad de Alcalá.
- XIAO, Huo y Yun SIRU (2014): *La disponibilidad léxica en estudiantes sinohablantes de ELE en la carrera de Medicina* (trabajo de licenciatura). La Habana: Universidad de La Habana.
- ZHANG, Chen y Liu LU (2011): *Estudios de disponibilidad léxica en una muestra de estudiantes sinohablantes de español* (trabajo de licenciatura). La Habana: Universidad de La Habana.

Anexo 1. Encuesta de disponibilidad léxica

DISPONIBILIDAD LÉXICA

Investigador: Mohamed Serfati

Datos de la encuesta:

Fecha: 21/10/2014
Centro/ Facultad: Ibn Zohr
Ciudad: Agadir

Datos del informante:

1. Sexo: Femenino Masculino.....
2. Edad: 21 Curso: Sexto Semestre
Profesión: estudiante
3. ¿De qué ciudad procedes? Centro urbano o Centro rural.....
4. ¿Cuál es tu lengua materna? TAMAZIGHT

5. ¿Conoces otra(s) lengua(s)?

Lengua	Regular	Nivel Bien	Muy bien
Arabe	_____	_____	<input checked="" type="checkbox"/>
frances	<input checked="" type="checkbox"/>	_____	_____
Inglés	_____	_____	<input checked="" type="checkbox"/>

6. ¿Cuál es la profesión de tus padres? Padre: Taxista.. Madre: Ama de Casa

7. ¿Cuál es la residencia habitual de tus padres? Urbana Rural.....
Provincia: Inzagan Ait. Meloul

8. ¿Qué estudios han realizado tus padres?

	Padre	Madre
(a) No han ido a la escuela	_____	_____
(b) Enseñanza primaria (6 años de escuela)	_____	<input checked="" type="checkbox"/>
(c) Enseñanza secundaria (6 años de estudios)	<input checked="" type="checkbox"/>	_____
(d) Enseñanza universitaria (3 años de estudios)	_____	_____

9. ¿Cuántos años llevas estudiando español? 7 años

10. ¿Cómo has aprendido español?

- (a) En la escuela como segunda lengua
- (b) En una escuela oficial de idiomas
- (c) En la Universidad..... ¿Cuál?
- (d) Autodidacta (he aprendido por mí mismo)
- (e) Otros métodos

11. ¿Por qué quieres aprender español?

- (a) Porque necesitas saber hablar español en tu trabajo
- (b) Por cultura general
- (c) Porque quieres vivir y trabajar en un país de habla hispana
- (d) Para conseguir un título universitario
- (e) Otras razones

12. ¿Has estado anteriormente en España o en algún otro país hispanohablante? ¿Dónde y cuánto tiempo? No

DISPONIBILIDAD LÉXICA:

1. "partes del cuerpo"

Mano
Pie
dedo
Ceja
ojo
Pelo
Cabeza
frente
Pecho
Nariz
Orejas
dientes
lengua
boca
Mejilla
Tacán
garganta
Cuello
Tercera
Pupilas
hombro
codo
rodilla
Pulma
mentón

2. "La ropa"

Falda
Pantalón
Camisa
chaqueta
zapato
Bufanda
Jersey
Corbata
Abrigo
Plumas
Sostén
calsoncillo

3. "Partes de la casa (sin muebles)"

dormitorio
Cocina
solón
Comedor
Cuarto de baño
Estudio
Caraje
Jardín
Servicio
la terraza
Paseo
entrada de auto
Pato frontal
Cieloraso
llave
Chimenea

4. "Los muebles de la casa"

buzón
lavadero
Piscina
Timbre
Piso
Silla
Sillón
alfombra
Sofa
lampara
ordenador
libera
fregonífico
horno
lavadora
espejo
Copa
Manta

5. "Alimentos y bebidas"

huevos
Carne
leche
té
vino
Tajin
Pasta
Couscous
mantequilla
quizo
aceite de oliva
frutos
legumbres
frutos
Pan
Sopa
Agua
Asamo

6. "Objetos colocados en la mesa para la comida"

botilla
Copa
cochera
Cuchio
Pan
Carne
Frutas
agua
Asamo
SAL
Plato

7."La cocina y sus utensilios"

Cuchara
Cuchillo
Mixer
lavabo
Platos
especias
horno

8."La escuela: muebles y materiales"

Pizarra
Mesas
Sillas
bolígrafos
Mochila
Aula
administración
clase
Profesor
alumnos
espacios verdes
Teza
Puertas
Lapiz
Paseos

9."Iluminación, calefacción y medios para airear un recinto"

Ventanas
Puertas
bombillas
Luz del sol
↑

10. "La ciudad"

Contaminación
Ruido
Administración
Policia
Hospitales
escuelas
Comesario
Carcel
Chabolismo
Trabajos
Provincias
Tribunal
empresas

11. "El campo"

Tranquilidad
Aire puro
ganaderia
espacios verdes
Animales

12. "Medios de transporte"

Coche
bicicleta
Motor
autocar
autobus
barco
Caballo

13. "Trabajos del campo y del jardín"

ganaderia
agricultura
Cultivar
Cortar arboles
arrar
Plantear

14. "Los animales"

Perro
Caballo
Gallina
Gato
Serpiente
León
Gamo
avispa
Cucaracha
Crocodyllo
Jaguar
Cancer
Aguila
llama
mosca
burro
Cerdo
Pavo
foco
Pollena
Rato
Paloma
Lrón

15. "Juegos y distracciones"

Ches
Baloncesto
balónpie
Jugar Cartas

16. "Profesiones y oficios"

Soldado
Profesor
estudiante
fotógrafo
Pintor
emisor
autor
escritor
Cantante
poeta
Taxista
electrocardiograma
Rey
Presidente
funcionario
Azafata
Camarero
obrero
Piloto
actor
abogado
medico
conductor

17. "Los colores"

Rojo
negro
Azul
blanco
Amarillo
gris
Verde
Rosa
marrón

Anexo 2. Diccionario de léxico disponible de estudiantes marroquíes de nivel universitario que aprenden Español como Lengua Extranjera (Índice de disponibilidad)

CI 01 'Partes del cuerpo'

Nº	Palabra	Disponibilidad	Frecuencia %	Aparición %	Frec. Acumulada
1	mano	0,79567	8,436	96,000	08,436
2	cabeza	0,60615	6,478	73,714	14,913
3	ojo	0,59478	7,155	81,429	22,069
4	nariz	0,56131	7,055	80,286	29,124
5	pie	0,47770	5,950	67,714	35,074
6	boca	0,46474	6,176	70,286	41,250
7	oreja	0,33923	4,996	56,857	46,247
8	cara	0,33875	3,942	44,857	50,188
9	pelo	0,33135	4,695	53,429	54,883
10	dedo	0,31682	4,670	53,143	59,553
11	diente	0,21174	3,741	42,571	63,294
12	pierna	0,14484	2,059	23,429	65,353
13	ceja	0,13194	2,209	25,143	67,562
14	brazo	0,13084	1,808	20,571	69,370
15	labio	0,12967	2,159	24,571	71,529
16	pecho	0,11318	1,908	21,714	73,437
17	espalda	0,11139	1,883	21,429	75,320
18	lengua	0,10664	2,084	23,714	77,404
19	mejilla	0,10410	1,858	21,143	79,262
20	vientre	0,09222	1,431	16,286	80,693
21	cuello	0,08354	1,632	18,571	82,325
22	corazón	0,07918	1,381	15,714	83,706
23	garganta	0,07853	1,230	14,000	84,936
24	piel	0,07460	1,130	12,857	86,066
25	estómago	0,06479	1,205	13,714	87,271
26	frente	0,05820	0,979	11,143	88,250
27	uña	0,05560	1,080	12,286	89,330
28	rodilla	0,05142	0,929	10,571	90,259
29	barriga	0,04920	0,778	8,857	91,037
30	codo	0,04181	0,778	8,857	91,815
31	pulmón	0,03318	0,678	7,714	92,493
32	hombro	0,02325	0,452	5,143	92,945
33	barba	0,02068	0,527	6,000	93,472
34	dorso	0,01389	0,301	3,429	93,774
35	muñeca	0,01385	0,226	2,571	93,999
36	bigote	0,01251	0,377	4,286	94,376
37	rostro	0,01243	0,151	1,714	94,527
38	culo	0,01152	0,251	2,857	94,778
39	ombligo	0,01151	0,251	2,857	95,029
40	palma	0,01012	0,226	2,571	95,255
41	cadera	0,01000	0,176	2,000	95,431
42	oído	0,00961	0,151	1,714	95,581
43	pestaña	0,00940	0,126	1,429	95,707
44	cabello	0,00841	0,176	2,000	95,883
45	muslo	0,00810	0,201	2,286	96,083
46	trasero	0,00730	0,176	2,000	96,259
47	cintura	0,00637	0,100	1,143	96,360
48	mente	0,00608	0,100	1,143	96,460
49	párpado	0,00606	0,100	1,143	96,560
50	miembro	0,00571	0,050	0,571	96,611
51	sangre	0,00519	0,100	1,143	96,711
52	esqueleto	0,00471	0,100	1,143	96,811
53	músculo	0,00470	0,100	1,143	96,912
54	laringe	0,00444	0,100	1,143	97,012
55	nalga	0,00434	0,100	1,143	97,113

56	pene	0,00405	0,075	0,857	97,188
57	alto	0,00379	0,050	0,571	97,238
58	tríceps	0,00369	0,050	0,571	97,288
59	vena	0,00320	0,050	0,571	97,339
60	cerebro	0,00315	0,050	0,571	97,389
61	seno	0,00312	0,075	0,857	97,464
62	bíceps	0,00310	0,050	0,571	97,514
63	barbilla	0,00308	0,050	0,571	97,565
64	habla	0,00295	0,050	0,571	97,615
65	tráquea	0,00295	0,050	0,571	97,665
66	pelo marrón	0,00286	0,025	0,286	97,690
67	figura	0,00286	0,025	0,286	97,715
68	pata	0,00267	0,050	0,571	97,766
69	columna vertebral	0,00262	0,050	0,571	97,816
70	delgado	0,00262	0,025	0,286	97,841
71	comer	0,00258	0,050	0,571	97,891
72	mandíbula	0,00256	0,075	0,857	97,966
73	coño	0,00253	0,050	0,571	98,017
74	dedo de pie	0,00244	0,050	0,571	98,067
75	pupila	0,00241	0,075	0,857	98,142
76	ojo negro	0,00239	0,025	0,286	98,167
77	tripa	0,00239	0,025	0,286	98,192
78	hablar	0,00237	0,050	0,571	98,243
79	carne	0,00230	0,050	0,571	98,293
80	mentón	0,00224	0,075	0,857	98,368
81	hígado	0,00219	0,050	0,571	98,418
82	enfermedad	0,00219	0,025	0,286	98,443
83	mejilla rosa	0,00219	0,025	0,286	98,468
84	talón	0,00216	0,075	0,857	98,544
85	sobaco	0,00207	0,050	0,571	98,594
86	cuerpo	0,00204	0,050	0,571	98,644
87	pulso	0,00201	0,025	0,286	98,669
88	memoria	0,00201	0,025	0,286	98,694
89	ano	0,00201	0,025	0,286	98,720
90	abdomen	0,00199	0,050	0,571	98,770
91	cara redonda	0,00184	0,025	0,286	98,795
92	panza	0,00184	0,025	0,286	98,820
93	rótula	0,00168	0,025	0,286	98,845
94	pedorro	0,00168	0,025	0,286	98,870
95	nariz chata	0,00168	0,025	0,286	98,895
96	cuerdas vocales	0,00159	0,050	0,571	98,946
97	tobillo	0,00154	0,025	0,286	98,971
98	hueso	0,00152	0,050	0,571	99,021
99	andar	0,00141	0,025	0,286	99,046
100	torso	0,00141	0,025	0,286	99,071
101	golpe	0,00141	0,025	0,286	99,096
102	velo	0,00141	0,025	0,286	99,121
103	aspecto	0,00129	0,025	0,286	99,146
104	ingle	0,00129	0,025	0,286	99,171
105	falange	0,00129	0,025	0,286	99,197
106	pluma	0,00129	0,025	0,286	99,222
107	muela	0,00129	0,025	0,286	99,247
108	cuero	0,00129	0,025	0,286	99,272
109	sistema nervioso	0,00118	0,025	0,286	99,297
110	intestino	0,00118	0,025	0,286	99,322
111	lomo	0,00118	0,025	0,286	99,347
112	papilla	0,00118	0,025	0,286	99,372
113	gordo	0,00108	0,025	0,286	99,397

114	antebrazo	0,00108	0,025	0,286	99,423
115	faz	0,00108	0,025	0,286	99,448
116	entraña	0,00108	0,025	0,286	99,473
117	viento	0,00108	0,025	0,286	99,498
118	lunar	0,00099	0,025	0,286	99,523
119	bajo	0,00099	0,025	0,286	99,548
120	canilla	0,00099	0,025	0,286	99,573
121	parpadeo	0,00090	0,025	0,286	99,598
122	vagina	0,00090	0,025	0,286	99,623
123	cojón	0,00083	0,025	0,286	99,649
124	seso	0,00083	0,025	0,286	99,674
125	ápice	0,00076	0,025	0,286	99,699
126	tacón	0,00076	0,025	0,286	99,724
127	faringe	0,00069	0,025	0,286	99,749
128	úvula	0,00064	0,025	0,286	99,774
129	murmurar	0,00064	0,025	0,286	99,799
130	husmear	0,00058	0,025	0,286	99,824
131	teta	0,00058	0,025	0,286	99,849
132	mirar	0,00053	0,025	0,286	99,874
133	ápice de lengua	0,00053	0,025	0,286	99,900
134	velo de paladar	0,00049	0,025	0,286	99,925
135	pensar	0,00049	0,025	0,286	99,950
136	pared faríngea	0,00041	0,025	0,286	99,975

CI 2 'La ropa'

Nº	Palabra	Disponibilidad	Frecuencia %	Aparición %	Frec. Acumulada
1	pantalón	0,73875	13,011	84,571	13,011
2	camisa	0,73671	12,440	80,857	25,451
3	chaqueta	0,45471	8,879	57,714	34,330
4	zapato	0,42843	8,791	57,143	43,121
5	falda	0,30843	5,978	38,857	49,099
6	abrigo	0,16372	3,648	23,714	52,747
7	camiseta	0,13370	2,505	16,286	55,253
8	traje	0,12900	2,769	18,000	58,022
9	pañuelo	0,11285	2,549	16,571	60,571
10	velo	0,11263	2,418	15,714	62,989
11	corbata	0,10781	2,374	15,429	65,363
12	jersey	0,09698	2,066	13,429	67,429
13	gorra	0,09165	2,110	13,714	69,538
14	chilaba	0,07766	1,758	11,429	71,297
15	gafa	0,07385	1,626	10,571	72,923
16	sombrero	0,06822	1,538	10,000	74,462
17	pijama	0,06703	1,407	9,143	75,868
18	calcetín	0,06464	1,626	10,571	77,495
19	sandalia	0,05909	1,407	9,143	78,901
20	vestido	0,04158	0,835	5,429	79,736
21	caftán	0,04044	0,879	5,714	80,615
22	(pantalón) vaquero	0,03848	0,747	4,857	81,363
23	calzón	0,03787	0,835	5,429	82,198
24	zapatilla	0,03404	0,835	5,429	83,033
25	saya	0,03404	0,791	5,143	83,824
26	guante	0,03316	0,791	5,143	84,615
27	bufanda	0,03139	0,791	5,143	85,407
28	cinturón	0,02627	0,703	4,571	86,110
29	casquete	0,02603	0,527	3,429	86,637
30	reloj	0,02574	0,615	4,000	87,253
31	sostén	0,02248	0,659	4,286	87,912

32	bañador	0,02091	0,571	3,714	88,484
33	biquini	0,01950	0,527	3,429	89,011
34	media	0,01893	0,440	2,857	89,451
35	cazadora	0,01535	0,308	2,000	89,758
36	pantalón corto	0,01517	0,352	2,286	90,110
37	minifalda	0,01497	0,396	2,571	90,505
38	calzoncillo	0,01429	0,352	2,286	90,857
39	gorro	0,01391	0,308	2,000	91,165
40	chancla	0,01310	0,396	2,571	91,560
41	bota	0,01303	0,440	2,857	92,000
42	sujetador	0,01175	0,264	1,714	92,264
43	t-shirt	0,01132	0,264	1,714	92,527
44	jeans	0,01110	0,220	1,429	92,747
45	chaleco	0,01076	0,308	2,000	93,055
46	blusa	0,01062	0,220	1,429	93,275
47	brazalete	0,00982	0,264	1,714	93,538
48	chándal	0,00925	0,264	1,714	93,802
49	short	0,00893	0,220	1,429	94,022
50	albornoz	0,00879	0,220	1,429	94,242
51	manto	0,00863	0,176	1,143	94,418
52	braga	0,00777	0,176	1,143	94,593
53	zapatero	0,00724	0,132	0,857	94,725
54	joya	0,00720	0,176	1,143	94,901
55	uniforme	0,00709	0,176	1,143	95,077
56	montera	0,00678	0,132	0,857	95,209
57	capa	0,00659	0,132	0,857	95,341
58	fular	0,00616	0,132	0,857	95,473
59	bolsillo	0,00607	0,132	0,857	95,604
60	delantal	0,00594	0,132	0,857	95,736
61	polo	0,00594	0,132	0,857	95,868
62	capucha	0,00547	0,088	0,571	95,956
63	cintura	0,00495	0,132	0,857	96,088
64	calzado	0,00469	0,088	0,571	96,176
65	abrigado	0,00462	0,088	0,571	96,264
66	vestirse	0,00440	0,088	0,571	96,352
67	manta	0,00440	0,088	0,571	96,440
68	camisón	0,00440	0,088	0,571	96,527
69	babucha	0,00403	0,088	0,571	96,615
70	turbante	0,00385	0,088	0,571	96,703
71	bolso	0,00380	0,088	0,571	96,791
72	túnica	0,00369	0,088	0,571	96,879
73	vestido largo	0,00369	0,088	0,571	96,967
74	americana	0,00352	0,088	0,571	97,055
75	mochila	0,00348	0,088	0,571	97,143
76	pantufra	0,00324	0,088	0,571	97,231
77	torso	0,00286	0,044	0,286	97,275
78	pelo	0,00286	0,044	0,286	97,319
79	cabeza	0,00286	0,044	0,286	97,363
80	saco	0,00283	0,088	0,571	97,451
81	traje de baño	0,00283	0,088	0,571	97,538
82	solapa	0,00262	0,044	0,286	97,582
83	chamarra	0,00262	0,044	0,286	97,626
84	camisa deportiva	0,00239	0,044	0,286	97,670
85	tarjeta	0,00239	0,044	0,286	97,714
86	maillot	0,00239	0,044	0,286	97,758
87	bello	0,00239	0,044	0,286	97,802
88	cachemira	0,00239	0,044	0,286	97,846
89	careta	0,00239	0,044	0,286	97,890

90	chaqué	0,00239	0,044	0,286	97,934
91	suéter	0,00239	0,044	0,286	97,978
92	pluma	0,00237	0,088	0,571	98,066
93	(zapatilla) deportiva	0,00230	0,088	0,571	98,154
94	negro	0,00219	0,044	0,286	98,198
95	vestimenta	0,00219	0,044	0,286	98,242
96	tapa	0,00201	0,044	0,286	98,286
97	algodón	0,00201	0,044	0,286	98,330
98	combinación	0,00201	0,044	0,286	98,374
99	zapato de deporte	0,00201	0,044	0,286	98,418
100	cachemir	0,00201	0,044	0,286	98,462
101	bolero	0,00184	0,044	0,286	98,505
102	lavar ropa	0,00184	0,044	0,286	98,549
103	mantel	0,00184	0,044	0,286	98,593
104	fez	0,00184	0,044	0,286	98,637
105	alfombra	0,00184	0,044	0,286	98,681
106	tendedero	0,00168	0,044	0,286	98,725
107	mono	0,00168	0,044	0,286	98,769
108	hilo	0,00168	0,044	0,286	98,813
109	tanga	0,00168	0,044	0,286	98,857
110	deportiva	0,00168	0,044	0,286	98,901
111	ropa interior	0,00168	0,044	0,286	98,945
112	chaquetón	0,00168	0,044	0,286	98,989
113	jersey con capucha	0,00168	0,044	0,286	99,033
114	reloj de muñeca	0,00168	0,044	0,286	99,077
115	zamarra	0,00168	0,044	0,286	99,121
116	pelota	0,00154	0,044	0,286	99,165
117	gafa de sol	0,00154	0,044	0,286	99,209
118	vaqueta	0,00154	0,044	0,286	99,253
119	pendiente	0,00154	0,044	0,286	99,297
120	manga	0,00154	0,044	0,286	99,341
121	bolsa	0,00141	0,044	0,286	99,385
122	camisa de noche	0,00141	0,044	0,286	99,429
123	collar	0,00129	0,044	0,286	99,473
124	visera	0,00118	0,044	0,286	99,516
125	anillo	0,00118	0,044	0,286	99,560
126	bastón	0,00108	0,044	0,286	99,604
127	capote	0,00108	0,044	0,286	99,648
128	tenis	0,00108	0,044	0,286	99,692
129	zapato de tacón	0,00083	0,044	0,286	99,736

CI 03 'Partes de la casa (sin muebles)'

Nº	Palabra	Disponibilidad	Frecuencia %	Aparición %	Frec. Acumulada
1	cocina	0,74819	14,130	88,857	14,130
2	dormitorio	0,59418	11,631	73,143	25,761
3	(cuarto de) baño	0,57127	12,721	80,000	38,483
4	salón	0,37384	9,223	58,000	47,706
5	habitación	0,27629	5,725	36,000	53,430
6	terracea	0,24254	6,679	42,000	60,109
7	garaje	0,19566	5,452	34,286	65,561
8	jardín	0,19510	5,634	35,429	71,195
9	comedor	0,12099	3,135	19,714	74,330
10	puerta	0,10134	2,181	13,714	76,511
11	ventana	0,09811	2,408	15,143	78,919
12	balcón	0,07396	2,363	14,857	81,281
13	escalera	0,05332	1,636	10,286	82,917
14	pasillo	0,04777	1,181	7,429	84,098

15	sala	0,03064	0,818	5,143	84,916
16	estudio	0,02808	0,818	5,143	85,734
17	ducha	0,02779	0,772	4,857	86,506
18	techo	0,02759	0,772	4,857	87,279
19	pared	0,02493	0,500	3,143	87,778
20	piso	0,02484	0,727	4,571	88,505
21	tragaluz	0,02384	0,772	4,857	89,278
22	sala de comida	0,02187	0,545	3,429	89,823
23	patio	0,01955	0,500	3,143	90,323
24	cuarto	0,01695	0,363	2,286	90,686
25	piscina	0,01633	0,636	4,000	91,322
26	cuadro	0,01248	0,227	1,429	91,549
27	biblioteca	0,01205	0,454	2,857	92,004
28	alcoba	0,01180	0,545	3,429	92,549
29	sala de estar	0,01138	0,318	2,000	92,867
30	azotea	0,01060	0,363	2,286	93,230
31	despacho	0,00981	0,273	1,714	93,503
32	servicio	0,00933	0,273	1,714	93,776
33	lavabo	0,00811	0,227	1,429	94,003
34	galería	0,00676	0,182	1,143	94,184
35	aseo	0,00657	0,136	0,857	94,321
36	cama	0,00647	0,136	0,857	94,457
37	sala de comer	0,00612	0,182	1,143	94,639
38	tejado	0,00606	0,182	1,143	94,821
39	parque	0,00507	0,136	0,857	94,957
40	edificio	0,00478	0,136	0,857	95,093
41	planta de arriba	0,00471	0,091	0,571	95,184
42	retrete	0,00468	0,136	0,857	95,320
43	escalón	0,00462	0,182	1,143	95,502
44	lavadero	0,00411	0,136	0,857	95,638
45	cueva	0,00352	0,091	0,571	95,729
46	umbral	0,00286	0,045	0,286	95,775
47	picaporte	0,00286	0,045	0,286	95,820
48	luz	0,00286	0,045	0,286	95,866
49	armario	0,00286	0,045	0,286	95,911
50	cercado	0,00286	0,045	0,286	95,956
51	planta baja	0,00281	0,091	0,571	96,047
52	cuarto de dormir	0,00281	0,091	0,571	96,138
53	casa de estudios	0,00278	0,091	0,571	96,229
54	chimenea	0,00251	0,136	0,857	96,365
55	patio trasero	0,00247	0,045	0,286	96,411
56	jardinera	0,00247	0,045	0,286	96,456
57	casa	0,00247	0,045	0,286	96,502
58	escritorio	0,00247	0,045	0,286	96,547
59	desván	0,00247	0,045	0,286	96,592
60	zaguán	0,00247	0,045	0,286	96,638
61	suelo	0,00247	0,045	0,286	96,683
62	puerta eléctrica	0,00247	0,045	0,286	96,729
63	agua	0,00247	0,045	0,286	96,774
64	muro	0,00244	0,091	0,571	96,865
65	planta	0,00239	0,091	0,571	96,956
66	aula	0,00214	0,045	0,286	97,001
67	quedarse	0,00214	0,045	0,286	97,047
68	habitación de dormir	0,00214	0,045	0,286	97,092
69	escala	0,00214	0,045	0,286	97,138
70	plaza	0,00214	0,045	0,286	97,183
71	estable	0,00214	0,045	0,286	97,229
72	paso	0,00214	0,045	0,286	97,274

73	grifo	0,00214	0,045	0,286	97,319
74	mesa	0,00214	0,045	0,286	97,365
75	puerta de aseo	0,00214	0,045	0,286	97,410
76	sofá	0,00214	0,045	0,286	97,456
77	sala de televisión	0,00211	0,091	0,571	97,547
78	almacén	0,00195	0,091	0,571	97,637
79	relajación	0,00186	0,045	0,286	97,683
80	banco	0,00186	0,045	0,286	97,728
81	habitación de niños	0,00186	0,045	0,286	97,774
82	cerca	0,00186	0,045	0,286	97,819
83	cámara	0,00186	0,045	0,286	97,865
84	sala de dormir	0,00186	0,045	0,286	97,910
85	lámpara	0,00186	0,045	0,286	97,955
86	fregadero	0,00186	0,045	0,286	98,001
87	silla	0,00186	0,045	0,286	98,046
88	planta de abajo	0,00161	0,045	0,286	98,092
89	plaza de comida	0,00161	0,045	0,286	98,137
90	cuarto de comida	0,00161	0,045	0,286	98,183
91	almohada	0,00161	0,045	0,286	98,228
92	fachada	0,00161	0,045	0,286	98,274
93	buzón	0,00161	0,045	0,286	98,319
94	cabina	0,00161	0,045	0,286	98,364
95	televisión	0,00161	0,045	0,286	98,410
96	siesta	0,00161	0,045	0,286	98,455
97	entrada	0,00161	0,045	0,286	98,501
98	sala de huéspedes	0,00139	0,045	0,286	98,546
99	nevera	0,00139	0,045	0,286	98,592
100	sótano	0,00139	0,045	0,286	98,637
101	timbre	0,00139	0,045	0,286	98,682
102	quicio de puerta	0,00139	0,045	0,286	98,728
103	conejera	0,00139	0,045	0,286	98,773
104	barandilla	0,00139	0,045	0,286	98,819
105	hogar	0,00121	0,045	0,286	98,864
106	lavador	0,00121	0,045	0,286	98,910
107	lavadora	0,00121	0,045	0,286	98,955
108	seto	0,00121	0,045	0,286	99,000
109	lavandero	0,00104	0,045	0,286	99,046
110	mansión	0,00104	0,045	0,286	99,091
111	ordenador	0,00104	0,045	0,286	99,137
112	sostén	0,00104	0,045	0,286	99,182
113	sala de jugar	0,00090	0,045	0,286	99,228
114	teléfono	0,00090	0,045	0,286	99,273
115	planta alta	0,00090	0,045	0,286	99,318
116	gato	0,00090	0,045	0,286	99,364
117	caseta de gato	0,00078	0,045	0,286	99,409
118	pedra	0,00078	0,045	0,286	99,455
119	ático	0,00078	0,045	0,286	99,500
120	paseo	0,00068	0,045	0,286	99,546
121	caseta	0,00059	0,045	0,286	99,591
122	entrada de auto	0,00059	0,045	0,286	99,637
123	paso frontal	0,00051	0,045	0,286	99,682
124	casa de perro	0,00051	0,045	0,286	99,727
125	cielo raso	0,00044	0,045	0,286	99,773
126	llave	0,00038	0,045	0,286	99,818

CI 04 'Los muebles de la casa'

N°	Palabra	Disponibilidad	Frecuencia %	Aparición %	Frec. Acumulada
1	silla	0,49523	8,438	61,143	08,438
2	cama	0,48509	8,438	61,143	16,877
3	sofá	0,45076	7,413	53,714	24,290
4	mesa	0,44762	8,005	58,000	32,295
5	tele(visión)	0,32162	6,427	46,571	38,722
6	armario	0,31392	6,309	45,714	45,032
7	alfombra	0,22049	4,377	31,714	49,409
8	nevera	0,16643	3,588	26,000	52,997
9	sillón	0,10773	1,972	14,286	54,968
10	lavadora	0,10566	2,445	17,714	57,413
11	lámpara	0,10014	2,326	16,857	59,740
12	frigo(rífico)	0,09443	2,129	15,429	61,869
13	ventana	0,08643	1,853	13,429	63,722
14	espejo	0,08489	2,011	14,571	65,733
15	horno	0,08377	2,050	14,857	67,784
16	puerta	0,08186	1,774	12,857	69,558
17	almohada	0,07533	1,696	12,286	71,254
18	cuchara	0,07191	1,380	10,000	72,634
19	ordenador	0,07007	1,577	11,429	74,211
20	cuchillo	0,06730	1,538	11,143	75,749
21	radio	0,06404	1,498	10,857	77,248
22	cuadro	0,05032	1,222	8,857	78,470
23	estantería	0,04954	1,025	7,429	79,495
24	cocina	0,04577	0,670	4,857	80,166
25	manta	0,03523	0,907	6,571	81,073
26	foto	0,03095	0,710	5,143	81,782
27	plato	0,02921	0,749	5,429	82,532
28	vaso	0,02811	0,631	4,571	83,162
29	televisor	0,02608	0,473	3,429	83,636
30	reloj	0,02471	0,631	4,571	84,267
31	lavabo	0,02303	0,513	3,714	84,779
32	despacho	0,02147	0,434	3,143	85,213
33	pupitre	0,02021	0,394	2,857	85,607
34	tabla	0,01993	0,394	2,857	86,002
35	microondas	0,01608	0,355	2,571	86,356
36	baño	0,01553	0,315	2,286	86,672
37	tapiz	0,01484	0,355	2,571	87,027
38	teléfono	0,01465	0,355	2,571	87,382
39	cacerola	0,01285	0,237	1,714	87,618
40	cojín	0,01270	0,276	2,000	87,894
41	grifo	0,01190	0,315	2,286	88,210
42	coche	0,01164	0,237	1,714	88,446
43	tenedor	0,01110	0,315	2,286	88,762
44	lavavajillas	0,01076	0,276	2,000	89,038
45	refrigerador	0,01062	0,237	1,714	89,274
46	cómoda	0,01030	0,197	1,429	89,472
47	vitrina	0,01003	0,276	2,000	89,748
48	comedor	0,00987	0,197	1,429	89,945
49	cocina de gas	0,00944	0,158	1,143	90,103
50	sábana	0,00877	0,315	2,286	90,418
51	sartén	0,00850	0,237	1,714	90,655
52	cocina eléctrica	0,00841	0,197	1,429	90,852
53	tayín	0,00779	0,158	1,143	91,009
54	bombilla	0,00755	0,197	1,429	91,207
55	florero	0,00745	0,158	1,143	91,364

56	botella	0,00743	0,237	1,714	91,601
57	lavadero	0,00667	0,118	0,857	91,719
58	salón	0,00655	0,118	0,857	91,838
59	plancha	0,00647	0,158	1,143	91,995
60	maleta	0,00628	0,197	1,429	92,192
61	dormitorio	0,00626	0,118	0,857	92,311
62	mesilla	0,00608	0,118	0,857	92,429
63	escritorio	0,00585	0,118	0,857	92,547
64	flor	0,00580	0,158	1,143	92,705
65	antena	0,00575	0,158	1,143	92,863
66	catre	0,00567	0,118	0,857	92,981
67	toalla	0,00566	0,118	0,857	93,099
68	estudio	0,00543	0,079	0,571	93,178
69	Internet	0,00539	0,118	0,857	93,297
70	luz	0,00534	0,118	0,857	93,415
71	cortina	0,00525	0,158	1,143	93,573
72	papelera	0,00502	0,118	0,857	93,691
73	fregadero	0,00499	0,118	0,857	93,809
74	cubierto	0,00496	0,158	1,143	93,967
75	cuadro de pintura	0,00489	0,079	0,571	94,046
76	jabón	0,00464	0,118	0,857	94,164
77	barbacoa	0,00464	0,079	0,571	94,243
78	altavoz	0,00458	0,118	0,857	94,361
79	ropero	0,00458	0,158	1,143	94,519
80	cucharón	0,00437	0,118	0,857	94,637
81	cazuela	0,00412	0,118	0,857	94,756
82	jarrón	0,00402	0,118	0,857	94,874
83	mesa de noche	0,00397	0,079	0,571	94,953
84	aguamanil	0,00395	0,079	0,571	95,032
85	vestido	0,00367	0,118	0,857	95,150
86	servilleta	0,00361	0,079	0,571	95,229
87	ropa	0,00356	0,079	0,571	95,308
88	copa	0,00352	0,079	0,571	95,386
89	receptor	0,00333	0,079	0,571	95,465
90	cajón	0,00322	0,079	0,571	95,544
91	batidora	0,00309	0,079	0,571	95,623
92	PC	0,00293	0,079	0,571	95,702
93	escoba	0,00290	0,118	0,857	95,820
94	jarra	0,00286	0,039	0,286	95,860
95	pintura	0,00286	0,039	0,286	95,899
96	buzón	0,00286	0,039	0,286	95,938
97	telemando	0,00275	0,079	0,571	96,017
98	toldo	0,00275	0,079	0,571	96,096
99	vidrio	0,00257	0,039	0,286	96,136
100	fregador	0,00257	0,039	0,286	96,175
101	vela	0,00257	0,039	0,286	96,215
102	banco	0,00257	0,039	0,286	96,254
103	utensilio	0,00248	0,079	0,571	96,333
104	hornillo	0,00235	0,079	0,571	96,412
105	cama de noche	0,00232	0,039	0,286	96,451
106	taburete	0,00232	0,039	0,286	96,491
107	bañera	0,00232	0,039	0,286	96,530
108	pesaje	0,00232	0,039	0,286	96,569
109	timbre	0,00232	0,039	0,286	96,609
110	CD	0,00232	0,039	0,286	96,648
111	flexo	0,00232	0,039	0,286	96,688
112	salero	0,00232	0,039	0,286	96,727
113	escalera	0,00232	0,039	0,286	96,767

114	color	0,00232	0,039	0,286	96,806
115	máquina de café	0,00232	0,039	0,286	96,845
116	olla	0,00224	0,079	0,571	96,924
117	tela	0,00209	0,039	0,286	96,964
118	palo	0,00209	0,039	0,286	97,003
119	decoración	0,00209	0,039	0,286	97,043
120	cafetera	0,00209	0,039	0,286	97,082
121	bacín	0,00209	0,039	0,286	97,121
122	imagen islámica	0,00209	0,039	0,286	97,161
123	ventilador	0,00209	0,039	0,286	97,200
124	taza	0,00209	0,039	0,286	97,240
125	cepillo	0,00209	0,039	0,286	97,279
126	libro	0,00197	0,079	0,571	97,358
127	jabonera	0,00188	0,039	0,286	97,397
128	estera	0,00188	0,039	0,286	97,437
129	caliente	0,00188	0,039	0,286	97,476
130	alfombra de baño	0,00188	0,039	0,286	97,516
131	cadena	0,00188	0,039	0,286	97,555
132	mango	0,00188	0,039	0,286	97,595
133	ventana de muebles	0,00188	0,039	0,286	97,634
134	fotografía	0,00188	0,039	0,286	97,674
135	ducha	0,00188	0,039	0,286	97,713
136	móvil	0,00188	0,039	0,286	97,752
137	guardarropa	0,00169	0,039	0,286	97,792
138	potaje	0,00169	0,039	0,286	97,831
139	mochila	0,00169	0,039	0,286	97,871
140	cuna	0,00169	0,039	0,286	97,910
141	mostrador	0,00169	0,039	0,286	97,950
142	computadora	0,00169	0,039	0,286	97,989
143	café	0,00169	0,039	0,286	98,028
144	mesa de comida	0,00169	0,039	0,286	98,068
145	cubo	0,00169	0,039	0,286	98,107
146	chimenea	0,00153	0,039	0,286	98,147
147	asiento	0,00153	0,039	0,286	98,186
148	bicicleta	0,00153	0,039	0,286	98,226
149	DVD	0,00153	0,039	0,286	98,265
150	calefacción	0,00153	0,039	0,286	98,304
151	disco	0,00153	0,039	0,286	98,344
152	agua	0,00153	0,039	0,286	98,383
153	limpiadora	0,00137	0,039	0,286	98,423
154	cojo	0,00137	0,039	0,286	98,462
155	antena parabólica	0,00137	0,039	0,286	98,502
156	utensilio doméstico	0,00124	0,039	0,286	98,541
157	(horno) microondas	0,00124	0,039	0,286	98,580
158	jarrón de flores	0,00124	0,039	0,286	98,620
159	licuadora	0,00124	0,039	0,286	98,659
160	gel	0,00112	0,039	0,286	98,699
161	mesita	0,00112	0,039	0,286	98,738
162	martillo	0,00112	0,039	0,286	98,778
163	sacacorchos	0,00112	0,039	0,286	98,817
164	botella de gas	0,00112	0,039	0,286	98,856
165	pila de cocina	0,00112	0,039	0,286	98,896
166	mapamundi	0,00100	0,039	0,286	98,935
167	gaveta	0,00100	0,039	0,286	98,975
168	portátil	0,00100	0,039	0,286	99,014
169	aparato digital	0,00100	0,039	0,286	99,054
170	radiocasete	0,00090	0,039	0,286	99,093
171	colchón	0,00090	0,039	0,286	99,132

172	teléfono fijo	0,00090	0,039	0,286	99,172
173	machete	0,00090	0,039	0,286	99,211
174	aspirador	0,00090	0,039	0,286	99,251
175	marmita	0,00081	0,039	0,286	99,290
176	pistola	0,00081	0,039	0,286	99,330
177	fogón	0,00081	0,039	0,286	99,369
178	pechero	0,00073	0,039	0,286	99,409
179	mapa	0,00044	0,039	0,286	99,448
180	juego	0,00039	0,039	0,286	99,487

CI 05 'Alimentos y bebidas'

Nº	Palabra	Disponibilidad	Frecuencia %	Aparición %	Frec. Acumulada
1	agua	0,46244	6,611	56,571	06,611
2	zumو	0,30932	4,775	40,857	11,386
3	pan	0,30009	4,875	41,714	16,260
4	leche	0,26247	4,341	37,143	20,601
5	té	0,24705	4,174	35,714	24,775
6	café	0,22333	3,773	32,286	28,548
7	fruta	0,18674	3,239	27,714	31,786
8	cuscús	0,18295	2,838	24,286	34,624
9	tayín	0,18067	2,871	24,571	37,496
10	naranja	0,15584	2,771	23,714	40,267
11	carne	0,13213	2,504	21,429	42,771
12	verdura	0,12850	2,237	19,143	45,008
13	limonada	0,12039	1,870	16,000	46,878
14	tomate	0,11818	2,104	18,000	48,982
15	patata	0,11621	2,137	18,286	51,119
16	Coca Cola	0,11026	1,636	14,000	52,755
17	aceite	0,10403	1,937	16,571	54,691
18	pescado	0,09393	2,137	18,286	56,828
19	manzana	0,09172	1,669	14,286	58,497
20	paella	0,08556	1,469	12,571	59,967
21	pollo	0,08398	1,569	13,429	61,536
22	bocadillo	0,08221	1,469	12,571	63,005
23	ensalada	0,07101	1,169	10,000	64,174
24	pizza	0,06999	1,202	10,286	65,376
25	vino	0,06851	1,135	9,714	66,511
26	huevo	0,06849	1,503	12,857	68,013
27	azúcar	0,06266	1,202	10,286	69,215
28	queso	0,06254	1,235	10,571	70,451
29	pastel	0,05454	1,035	8,857	71,486
30	mantequilla	0,05284	0,968	8,286	72,454
31	banana	0,04744	0,835	7,143	73,289
32	cebolla	0,04610	0,902	7,714	74,190
33	alcohol	0,04247	0,634	5,429	74,825
34	arroz	0,04089	0,801	6,857	75,626
35	legumbre	0,04085	0,768	6,571	76,394
36	plátano	0,03483	0,768	6,571	77,162
37	chocolate	0,03457	0,701	6,000	77,863
38	tortilla	0,03348	0,601	5,143	78,464
39	sal	0,03126	0,668	5,714	79,132
40	zumو de naranja	0,02845	0,467	4,000	79,599
41	sopa	0,02758	0,601	5,143	80,200
42	limón	0,02718	0,568	4,857	80,768
43	mermelada	0,02688	0,467	4,000	81,235
44	cola	0,02498	0,367	3,143	81,603

45	jugo	0,02428	0,367	3,143	81,970
46	fresa	0,02391	0,534	4,571	82,504
47	agua mineral	0,02384	0,367	3,143	82,871
48	comida rápida	0,02286	0,401	3,429	83,272
49	lenteja	0,02243	0,434	3,714	83,706
50	zanahoria	0,02187	0,334	2,857	84,040
51	lechuga	0,01996	0,434	3,714	84,474
52	aceituna	0,01993	0,434	3,714	84,908
53	sardina	0,01985	0,501	4,286	85,409
54	Fanta	0,01973	0,367	3,143	85,776
55	lata de sardinas	0,01823	0,334	2,857	86,110
56	cerveza	0,01775	0,267	2,286	86,377
57	coca	0,01763	0,234	2,000	86,611
58	dulce	0,01730	0,367	3,143	86,978
59	botella de agua	0,01593	0,200	1,714	87,179
60	refresco	0,01445	0,200	1,714	87,379
61	miel	0,01399	0,267	2,286	87,646
62	patata frita	0,01354	0,301	2,571	87,947
63	melón	0,01252	0,234	2,000	88,180
64	comida	0,01207	0,167	1,429	88,347
65	gazpacho	0,01179	0,200	1,714	88,548
66	mortadela	0,01041	0,200	1,714	88,748
67	uva	0,01040	0,234	2,000	88,982
68	pera	0,00983	0,234	2,000	89,215
69	pez	0,00983	0,200	1,714	89,416
70	sandía	0,00938	0,200	1,714	89,616
71	ananás	0,00935	0,200	1,714	89,816
72	harina	0,00842	0,200	1,714	90,017
73	postre	0,00793	0,167	1,429	90,184
74	calamar	0,00791	0,167	1,429	90,351
75	ajo	0,00779	0,134	1,143	90,484
76	maíz	0,00762	0,167	1,429	90,651
77	birra	0,00751	0,100	0,857	90,751
78	zumو de limón	0,00731	0,100	0,857	90,851
79	carne asada	0,00689	0,100	0,857	90,952
80	hamburguesa	0,00669	0,134	1,143	91,085
81	galleta	0,00654	0,134	1,143	91,219
82	oliva	0,00621	0,134	1,143	91,352
83	sándwich	0,00621	0,100	0,857	91,452
84	alubia	0,00609	0,100	0,857	91,553
85	berenjena	0,00587	0,134	1,143	91,686
86	bebida gaseosa	0,00571	0,067	0,571	91,753
87	pesca	0,00564	0,100	0,857	91,853
88	hortaliza	0,00562	0,100	0,857	91,953
89	pollo asado	0,00559	0,134	1,143	92,087
90	ciruela	0,00542	0,100	0,857	92,187
91	pasta	0,00522	0,100	0,857	92,287
92	fruta seca	0,00517	0,067	0,571	92,354
93	trigo	0,00492	0,067	0,571	92,421
94	batata frita	0,00488	0,100	0,857	92,521
95	panaché	0,00480	0,100	0,857	92,621
96	azafrán	0,00462	0,100	0,857	92,721
97	zumو de frutas	0,00450	0,067	0,571	92,788
98	aguacate	0,00450	0,100	0,857	92,888
99	fresco	0,00446	0,067	0,571	92,955
100	pimiento	0,00443	0,100	0,857	93,055
101	gamba	0,00414	0,067	0,571	93,122
102	calabaza	0,00414	0,067	0,571	93,189

103	judía	0,00407	0,067	0,571	93,255
104	almendra	0,00400	0,067	0,571	93,322
105	fruto	0,00400	0,067	0,571	93,389
106	aceite de oliva	0,00390	0,100	0,857	93,489
107	atún	0,00390	0,100	0,857	93,589
108	cereza	0,00385	0,067	0,571	93,656
109	ensalada mixta	0,00381	0,067	0,571	93,723
110	bebida alcohólica	0,00376	0,067	0,571	93,790
111	pastilla	0,00368	0,067	0,571	93,856
112	Sprite	0,00368	0,067	0,571	93,923
113	plato	0,00365	0,067	0,571	93,990
114	garbanzo	0,00361	0,100	0,857	94,090
115	dátil	0,00357	0,100	0,857	94,190
116	salado	0,00350	0,067	0,571	94,257
117	comida preparada	0,00344	0,100	0,857	94,357
118	Red Bull	0,00340	0,067	0,571	94,424
119	barra de pan	0,00340	0,067	0,571	94,491
120	zumو de fresa	0,00333	0,067	0,571	94,558
121	café con leche	0,00330	0,067	0,571	94,624
122	helado	0,00329	0,067	0,571	94,691
123	mazamorra	0,00317	0,100	0,857	94,791
124	menta	0,00314	0,067	0,571	94,858
125	chícharo	0,00314	0,067	0,571	94,925
126	huevo frito	0,00302	0,067	0,571	94,992
127	gallina	0,00299	0,067	0,571	95,058
128	raja	0,00297	0,067	0,571	95,125
129	torta	0,00297	0,067	0,571	95,192
130	melocotón	0,00287	0,067	0,571	95,259
131	col	0,00286	0,033	0,286	95,292
132	frutería	0,00286	0,033	0,286	95,326
133	gaseosa	0,00286	0,033	0,286	95,359
134	malteada	0,00286	0,033	0,286	95,392
135	Cacao	0,00278	0,067	0,571	95,459
136	tarta	0,00269	0,067	0,571	95,526
137	tajada	0,00268	0,067	0,571	95,593
138	soda	0,00259	0,033	0,286	95,626
139	batata	0,00259	0,033	0,286	95,659
140	caro	0,00259	0,033	0,286	95,693
141	vino tinto	0,00259	0,033	0,286	95,726
142	arroz con pescado	0,00259	0,033	0,286	95,760
143	rebanada	0,00258	0,067	0,571	95,826
144	yogur	0,00258	0,067	0,571	95,893
145	pepino	0,00257	0,100	0,857	95,993
146	vegetal	0,00257	0,067	0,571	96,060
147	gofio	0,00252	0,067	0,571	96,127
148	tayín de pollo	0,00234	0,033	0,286	96,160
149	tortilla de patatas	0,00234	0,033	0,286	96,194
150	alcachofa	0,00234	0,033	0,286	96,227
151	gazuza	0,00234	0,033	0,286	96,260
152	taza de café	0,00234	0,033	0,286	96,294
153	zumو de uva	0,00234	0,033	0,286	96,327
154	tequila	0,00234	0,033	0,286	96,361
155	huevo con tomates	0,00234	0,033	0,286	96,394
156	dormir	0,00234	0,033	0,286	96,427
157	agua de la vida	0,00234	0,033	0,286	96,461
158	salsa	0,00220	0,067	0,571	96,528
159	taco	0,00212	0,067	0,571	96,594
160	refresco de naranja	0,00212	0,033	0,286	96,628

161	zum de piña	0,00212	0,033	0,286	96,661
162	pescado frío	0,00212	0,033	0,286	96,694
163	gota	0,00212	0,033	0,286	96,728
164	comer	0,00212	0,033	0,286	96,761
165	almuerzo	0,00212	0,033	0,286	96,795
166	jarabe	0,00212	0,033	0,286	96,828
167	coco	0,00212	0,033	0,286	96,861
168	rioja	0,00212	0,033	0,286	96,895
169	agua fresca	0,00212	0,033	0,286	96,928
170	comino	0,00206	0,067	0,571	96,995
171	agua fría	0,00206	0,067	0,571	97,062
172	ración	0,00192	0,067	0,571	97,129
173	harina de maíz	0,00192	0,033	0,286	97,162
174	beber	0,00192	0,033	0,286	97,195
175	espinaca	0,00192	0,033	0,286	97,229
176	mayonesa	0,00192	0,033	0,286	97,262
177	cena	0,00192	0,033	0,286	97,295
178	Jack Daniel	0,00192	0,033	0,286	97,329
179	azucarillo	0,00192	0,033	0,286	97,362
180	paquete	0,00192	0,033	0,286	97,396
181	pescado frito	0,00192	0,033	0,286	97,429
182	nabo	0,00192	0,033	0,286	97,462
183	especia	0,00192	0,033	0,286	97,496
184	lácteo	0,00173	0,033	0,286	97,529
185	agua gaseosa	0,00173	0,033	0,286	97,563
186	carne de vaca	0,00173	0,033	0,286	97,596
187	frito	0,00173	0,033	0,286	97,629
188	vitamina	0,00173	0,033	0,286	97,663
189	costilla de res	0,00173	0,033	0,286	97,696
190	Heineken	0,00173	0,033	0,286	97,730
191	vianda	0,00173	0,033	0,286	97,763
192	revuelto	0,00173	0,033	0,286	97,796
193	suro	0,00173	0,033	0,286	97,830
194	dulzura	0,00173	0,033	0,286	97,863
195	cocada	0,00173	0,033	0,286	97,896
196	carne picada	0,00173	0,033	0,286	97,930
197	familia	0,00173	0,033	0,286	97,963
198	pastel al gratín	0,00173	0,033	0,286	97,997
199	peligro	0,00157	0,033	0,286	98,030
200	confitura	0,00157	0,033	0,286	98,063
201	zum de banana	0,00157	0,033	0,286	98,097
202	espagueti	0,00157	0,033	0,286	98,130
203	pescador	0,00157	0,033	0,286	98,164
204	pincho moruno	0,00157	0,033	0,286	98,197
205	toma	0,00157	0,033	0,286	98,230
206	cocinar	0,00157	0,033	0,286	98,264
207	güisqui	0,00157	0,033	0,286	98,297
208	huevo duro	0,00142	0,033	0,286	98,331
209	mojo	0,00142	0,033	0,286	98,364
210	carne fría	0,00142	0,033	0,286	98,397
211	papa	0,00142	0,033	0,286	98,431
212	comida pantagruélica	0,00142	0,033	0,286	98,464
213	agua con gas	0,00142	0,033	0,286	98,497
214	costilla de carne	0,00142	0,033	0,286	98,531
215	frutilla	0,00142	0,033	0,286	98,564
216	cuscús marroquí	0,00142	0,033	0,286	98,598
217	sano	0,00142	0,033	0,286	98,631
218	vodka	0,00142	0,033	0,286	98,664

219	kiwi	0,00142	0,033	0,286	98,698
220	loncha	0,00128	0,033	0,286	98,731
221	puro	0,00128	0,033	0,286	98,765
222	bulbo	0,00128	0,033	0,286	98,798
223	mandarina	0,00128	0,033	0,286	98,831
224	ternera	0,00128	0,033	0,286	98,865
225	comida ligera	0,00128	0,033	0,286	98,898
226	piña	0,00128	0,033	0,286	98,932
227	patilla	0,00128	0,033	0,286	98,965
228	panecillo	0,00128	0,033	0,286	98,998
229	desayunar	0,00128	0,033	0,286	99,032
230	crema	0,00116	0,033	0,286	99,065
231	camarón	0,00116	0,033	0,286	99,098
232	granadina	0,00116	0,033	0,286	99,132
233	rodaja	0,00116	0,033	0,286	99,165
234	potable	0,00116	0,033	0,286	99,199
235	cocina	0,00116	0,033	0,286	99,232
236	nuez	0,00116	0,033	0,286	99,265
237	argán	0,00116	0,033	0,286	99,299
238	tostado	0,00116	0,033	0,286	99,332
239	caramelo	0,00116	0,033	0,286	99,366
240	comprar	0,00105	0,033	0,286	99,399
241	comida de huevos	0,00105	0,033	0,286	99,432
242	calabacín	0,00105	0,033	0,286	99,466
243	guacamole	0,00105	0,033	0,286	99,499
244	hierbabuena	0,00105	0,033	0,286	99,533
245	zoco	0,00095	0,033	0,286	99,566
246	dinero	0,00086	0,033	0,286	99,599
247	biscuit	0,00086	0,033	0,286	99,633
248	porción	0,00086	0,033	0,286	99,666
249	hambre	0,00078	0,033	0,286	99,700
250	pincho	0,00078	0,033	0,286	99,733
251	bacalao	0,00078	0,033	0,286	99,766
252	chupete	0,00070	0,033	0,286	99,800
253	haba	0,00064	0,033	0,286	99,833
254	batido	0,00058	0,033	0,286	99,866
255	seso	0,00058	0,033	0,286	99,900
256	pavo	0,00052	0,033	0,286	99,933

CI 06 ‘Objetos colocados en la mesa para la comida’

Nº	Palabra	Disponibilidad	Frecuencia %	Aparición %	Frec. Acumulada
1	cuchillo	0,58042	13,473	66,286	13,473
2	cuchara	0,49220	11,208	55,143	24,681
3	plato	0,42462	10,395	51,143	35,075
4	vaso	0,40794	10,279	50,571	45,354
5	tenedor	0,28235	6,794	33,429	52,149
6	salero	0,22242	5,226	25,714	57,375
7	botella	0,12299	3,368	16,571	60,743
8	botella de agua	0,12052	3,136	15,429	63,879
9	azucarero	0,11553	2,787	13,714	66,667
10	tayín	0,10592	2,787	13,714	69,454
11	sopera	0,10304	2,729	13,429	72,184
12	taza	0,09134	2,381	11,714	74,564
13	pan	0,07577	1,916	9,429	76,481
14	sal	0,06883	1,858	9,143	78,339
15	agua	0,06102	1,626	8,000	79,965

16	tetera	0,05128	1,394	6,857	81,359
17	servilleta	0,04813	1,452	7,143	82,811
18	azúcar	0,04586	1,103	5,429	83,914
19	copa	0,04131	1,045	5,143	84,959
20	sartén	0,02564	0,755	3,714	85,714
21	cacerola	0,01768	0,407	2,000	86,121
22	fruta	0,01670	0,465	2,286	86,585
23	pañuelo	0,01626	0,465	2,286	87,050
24	chupete	0,01430	0,407	2,000	87,456
25	popote	0,01346	0,348	1,714	87,805
26	toalla	0,01345	0,407	2,000	88,211
27	cuscús	0,01265	0,290	1,429	88,502
28	cafetera	0,01258	0,407	2,000	88,908
29	té	0,01063	0,290	1,429	89,199
30	aceite	0,01057	0,290	1,429	89,489
31	bandeja	0,01045	0,290	1,429	89,779
32	cubierto	0,01011	0,232	1,143	90,012
33	cucharada	0,00984	0,232	1,143	90,244
34	vaso de agua	0,00866	0,232	1,143	90,476
35	sopa	0,00823	0,232	1,143	90,708
36	sacacorchos	0,00809	0,174	0,857	90,883
37	olla	0,00787	0,232	1,143	91,115
38	carne	0,00726	0,232	1,143	91,347
39	recipiente de condimento	0,00715	0,232	1,143	91,580
40	leche	0,00705	0,174	0,857	91,754
41	paella	0,00693	0,174	0,857	91,928
42	licuadora	0,00681	0,232	1,143	92,160
43	marmita	0,00673	0,232	1,143	92,393
44	bebida	0,00659	0,174	0,857	92,567
45	panera	0,00640	0,174	0,857	92,741
46	sorbete	0,00630	0,174	0,857	92,915
47	platillo	0,00571	0,116	0,571	93,031
48	cubo	0,00547	0,116	0,571	93,148
49	mechero	0,00523	0,116	0,571	93,264
50	colador	0,00505	0,116	0,571	93,380
51	plato hondo	0,00501	0,116	0,571	93,496
52	palillo	0,00497	0,174	0,857	93,670
53	cucharón	0,00479	0,116	0,571	93,786
54	ensaladera	0,00479	0,116	0,571	93,902
55	comida	0,00469	0,116	0,571	94,019
56	jarra	0,00459	0,116	0,571	94,135
57	pastel	0,00440	0,116	0,571	94,251
58	sábana	0,00440	0,116	0,571	94,367
59	tazón	0,00420	0,116	0,571	94,483
60	jarro	0,00415	0,116	0,571	94,599
61	comino	0,00403	0,116	0,571	94,715
62	frasco	0,00369	0,116	0,571	94,832
63	ensalada	0,00367	0,116	0,571	94,948
64	cazuela	0,00354	0,116	0,571	95,064
65	café	0,00352	0,116	0,571	95,180
66	botella de aceite	0,00336	0,116	0,571	95,296
67	condimento	0,00322	0,116	0,571	95,412
68	pimentero	0,00322	0,116	0,571	95,528
69	botella de sal	0,00286	0,058	0,286	95,587
70	cortante	0,00286	0,058	0,286	95,645
71	frito	0,00286	0,058	0,286	95,703
72	mantel	0,00286	0,058	0,286	95,761
73	cubierta	0,00286	0,058	0,286	95,819

74	cuenco	0,00286	0,058	0,286	95,877
75	utensilio	0,00286	0,058	0,286	95,935
76	aguacate	0,00286	0,058	0,286	95,993
77	plato de fiambres	0,00286	0,058	0,286	96,051
78	hoja	0,00262	0,058	0,286	96,109
79	bocadillo	0,00262	0,058	0,286	96,167
80	copa de agua	0,00262	0,058	0,286	96,225
81	plato sopero	0,00262	0,058	0,286	96,283
82	cuchillo cortante	0,00262	0,058	0,286	96,341
83	aceitera	0,00247	0,116	0,571	96,458
84	cerveza	0,00239	0,058	0,286	96,516
85	chocolate	0,00239	0,058	0,286	96,574
86	salvamanteles	0,00239	0,058	0,286	96,632
87	patata frita	0,00239	0,058	0,286	96,690
88	bollo	0,00239	0,058	0,286	96,748
89	Coca Cola	0,00239	0,058	0,286	96,806
90	taza de agua	0,00239	0,058	0,286	96,864
91	chopito	0,00239	0,058	0,286	96,922
92	taza de café	0,00239	0,058	0,286	96,980
93	beber	0,00219	0,058	0,286	97,038
94	tarta	0,00219	0,058	0,286	97,096
95	azafrán	0,00219	0,058	0,286	97,154
96	encendedor	0,00219	0,058	0,286	97,213
97	paja	0,00219	0,058	0,286	97,271
98	queso	0,00219	0,058	0,286	97,329
99	naranja	0,00219	0,058	0,286	97,387
100	botella de agua mineral	0,00219	0,058	0,286	97,445
101	batidor	0,00219	0,058	0,286	97,503
102	botella para agua	0,00219	0,058	0,286	97,561
103	fresa	0,00201	0,058	0,286	97,619
104	agua mineral	0,00201	0,058	0,286	97,677
105	jarabe	0,00201	0,058	0,286	97,735
106	comedor	0,00201	0,058	0,286	97,793
107	verdura	0,00201	0,058	0,286	97,851
108	flor	0,00184	0,058	0,286	97,909
109	tela	0,00184	0,058	0,286	97,967
110	recipiente	0,00184	0,058	0,286	98,026
111	vaso de bebidas	0,00184	0,058	0,286	98,084
112	cesta de pan	0,00184	0,058	0,286	98,142
113	zum de naranja	0,00184	0,058	0,286	98,200
114	bol	0,00184	0,058	0,286	98,258
115	lata	0,00184	0,058	0,286	98,316
116	aceite de soja	0,00168	0,058	0,286	98,374
117	lata de sardinas	0,00168	0,058	0,286	98,432
118	pollo	0,00168	0,058	0,286	98,490
119	cascanueces	0,00168	0,058	0,286	98,548
120	batidora	0,00168	0,058	0,286	98,606
121	botella de refresco	0,00168	0,058	0,286	98,664
122	especia	0,00168	0,058	0,286	98,722
123	vasillo	0,00168	0,058	0,286	98,780
124	horno	0,00154	0,058	0,286	98,839
125	toallita	0,00154	0,058	0,286	98,897
126	botella de gas	0,00141	0,058	0,286	98,955
127	zum	0,00141	0,058	0,286	99,013
128	plástico	0,00141	0,058	0,286	99,071
129	mesita	0,00129	0,058	0,286	99,129
130	palillo de dientes	0,00129	0,058	0,286	99,187
131	microondas	0,00118	0,058	0,286	99,245

132	guisado	0,00118	0,058	0,286	99,303
133	botella de condimentos	0,00108	0,058	0,286	99,361
134	vaso de frutas	0,00099	0,058	0,286	99,419

CI 07 'La cocina y sus utensilios'

N°	Palabra	Disponibilidad	Frecuencia %	Aparición %	Frec. Acumulada
1	cuchillo	0,33403	7,388	40,571	07,388
2	horno	0,31900	6,868	37,714	14,256
3	nevera	0,28898	5,931	32,571	20,187
4	plato	0,25569	6,035	33,143	26,223
5	cuchara	0,22017	4,943	27,143	31,165
6	frigo(rífico)	0,18546	3,954	21,714	35,120
7	vaso	0,16215	4,058	22,286	39,178
8	fregadero	0,15781	3,382	18,571	42,560
9	grifo	0,15213	3,538	19,429	46,098
10	microondas	0,14321	3,018	16,571	49,116
11	mesa	0,14060	3,538	19,429	52,653
12	sartén	0,11780	2,653	14,571	55,307
13	lavadora	0,11387	2,549	14,000	57,856
14	silla	0,08147	2,081	11,429	59,938
15	tenedor	0,07946	1,873	10,286	61,811
16	tayín	0,06375	1,405	7,714	63,215
17	ventana	0,05929	1,249	6,857	64,464
18	olla	0,04958	1,197	6,571	65,661
19	sal	0,04722	1,041	5,714	66,701
20	lavabo	0,04561	1,145	6,286	67,846
21	taza	0,04533	1,093	6,000	68,939
22	lavavajillas	0,04316	1,145	6,286	70,083
23	cacerola	0,04087	0,989	5,429	71,072
24	botella	0,03424	0,884	4,857	71,956
25	pila de cocina	0,02934	0,780	4,286	72,737
26	botella de gas	0,02895	0,624	3,429	73,361
27	cocina de gas	0,02731	0,572	3,143	73,933
28	azúcar	0,02719	0,624	3,429	74,558
29	batidora	0,02631	0,624	3,429	75,182
30	agua	0,02459	0,676	3,714	75,858
31	aceite	0,02347	0,624	3,429	76,483
32	horno eléctrico	0,02192	0,520	2,857	77,003
33	armario	0,02086	0,520	2,857	77,523
34	batidor	0,02043	0,468	2,571	77,992
35	cocina eléctrica	0,02006	0,468	2,571	78,460
36	cazuela	0,01974	0,468	2,571	78,928
37	lavaplatos	0,01890	0,468	2,571	79,396
38	marmita	0,01791	0,416	2,286	79,813
39	puerta	0,01763	0,468	2,571	80,281
40	verdura	0,01689	0,416	2,286	80,697
41	fruta	0,01684	0,520	2,857	81,217
42	bombona de gas butano	0,01674	0,364	2,000	81,582
43	fuego	0,01607	0,416	2,286	81,998
44	especia	0,01573	0,364	2,000	82,362
45	pila	0,01567	0,416	2,286	82,778
46	carne	0,01371	0,312	1,714	83,091
47	mechero	0,01360	0,364	2,000	83,455
48	bombilla	0,01355	0,364	2,000	83,819
49	tetera	0,01316	0,312	1,714	84,131
50	lámpara	0,01255	0,312	1,714	84,443
51	cocina	0,01249	0,260	1,429	84,703

52	vajilla	0,01190	0,312	1,714	85,016
53	sopera	0,01123	0,260	1,429	85,276
54	copa	0,01096	0,260	1,429	85,536
55	licuadora	0,01082	0,260	1,429	85,796
56	cucharón	0,01002	0,260	1,429	86,056
57	botella de agua	0,00992	0,208	1,143	86,264
58	botella de gas butano	0,00985	0,208	1,143	86,472
59	huevo	0,00979	0,312	1,714	86,785
60	azafrán	0,00948	0,208	1,143	86,993
61	colador	0,00915	0,208	1,143	87,201
62	tostador	0,00839	0,208	1,143	87,409
63	butano	0,00839	0,208	1,143	87,617
64	refrigerador	0,00811	0,156	0,857	87,773
65	fogón	0,00809	0,156	0,857	87,929
66	fregador	0,00809	0,156	0,857	88,085
67	pescado	0,00801	0,208	1,143	88,293
68	bandeja	0,00787	0,208	1,143	88,502
69	gas	0,00740	0,156	0,857	88,658
70	té	0,00664	0,156	0,857	88,814
71	luz	0,00616	0,156	0,857	88,970
72	abrelatas eléctrico	0,00612	0,156	0,857	89,126
73	vitrina	0,00587	0,156	0,857	89,282
74	freír	0,00586	0,156	0,857	89,438
75	azucarero	0,00583	0,156	0,857	89,594
76	tabla	0,00571	0,104	0,571	89,698
77	salero	0,00547	0,104	0,571	89,802
78	taza de café	0,00538	0,156	0,857	89,958
79	escurrerplatos	0,00525	0,104	0,571	90,062
80	botella de aceite	0,00525	0,104	0,571	90,166
81	legumbre	0,00508	0,156	0,857	90,323
82	gastronomía	0,00501	0,104	0,571	90,427
83	basurero	0,00492	0,156	0,857	90,583
84	tostadora	0,00459	0,104	0,571	90,687
85	pollo	0,00445	0,104	0,571	90,791
86	caja	0,00445	0,104	0,571	90,895
87	corchete	0,00445	0,104	0,571	90,999
88	café	0,00440	0,104	0,571	91,103
89	servilleta	0,00438	0,104	0,571	91,207
90	encendedor de fuego	0,00438	0,104	0,571	91,311
91	aspirador	0,00438	0,104	0,571	91,415
92	recipiente	0,00430	0,104	0,571	91,519
93	harina	0,00420	0,104	0,571	91,623
94	pimiento	0,00404	0,104	0,571	91,727
95	hornilla	0,00402	0,104	0,571	91,831
96	pared	0,00379	0,104	0,571	91,935
97	comer	0,00369	0,104	0,571	92,040
98	calentador	0,00360	0,104	0,571	92,144
99	tazón	0,00341	0,104	0,571	92,248
100	comino	0,00338	0,104	0,571	92,352
101	cortar	0,00324	0,104	0,571	92,456
102	bocadillo	0,00322	0,104	0,571	92,560
103	rallador	0,00315	0,104	0,571	92,664
104	cáliz	0,00309	0,104	0,571	92,768
105	limpiadora	0,00308	0,104	0,571	92,872
106	caliente	0,00297	0,104	0,571	92,976
107	panera	0,00286	0,052	0,286	93,028
108	detergente	0,00286	0,052	0,286	93,080
109	bombita de luz	0,00286	0,052	0,286	93,132

110	plancha	0,00286	0,052	0,286	93,184
111	masa	0,00286	0,052	0,286	93,236
112	cubierto	0,00286	0,052	0,286	93,288
113	televisión	0,00286	0,052	0,286	93,340
114	calefacción	0,00286	0,052	0,286	93,392
115	lavar platos	0,00286	0,052	0,286	93,444
116	lavadora de ropa	0,00286	0,052	0,286	93,496
117	bombona de gas	0,00286	0,052	0,286	93,548
118	preparar (comida)	0,00286	0,052	0,286	93,600
119	navaja	0,00286	0,052	0,286	93,652
120	pote de té	0,00286	0,052	0,286	93,704
121	horno de gas	0,00262	0,052	0,286	93,757
122	frasco	0,00262	0,052	0,286	93,809
123	tornillo	0,00262	0,052	0,286	93,861
124	friegaplatos	0,00262	0,052	0,286	93,913
125	cuscús	0,00262	0,052	0,286	93,965
126	cocinar verduras	0,00262	0,052	0,286	94,017
127	pote de café	0,00262	0,052	0,286	94,069
128	tapadera	0,00262	0,052	0,286	94,121
129	panadería	0,00262	0,052	0,286	94,173
130	barbacoa	0,00262	0,052	0,286	94,225
131	molino	0,00262	0,052	0,286	94,277
132	grifo de agua	0,00262	0,052	0,286	94,329
133	pato	0,00239	0,052	0,286	94,381
134	pañó	0,00239	0,052	0,286	94,433
135	jabonera	0,00239	0,052	0,286	94,485
136	cuchara de madera	0,00239	0,052	0,286	94,537
137	cacillo	0,00239	0,052	0,286	94,589
138	cajón	0,00239	0,052	0,286	94,641
139	rodillo	0,00239	0,052	0,286	94,693
140	paella	0,00239	0,052	0,286	94,745
141	salsera	0,00239	0,052	0,286	94,797
142	panecillo	0,00239	0,052	0,286	94,849
143	lechera	0,00239	0,052	0,286	94,901
144	condimento	0,00239	0,052	0,286	94,953
145	comida	0,00239	0,052	0,286	95,005
146	cocinero	0,00239	0,052	0,286	95,057
147	toalla	0,00239	0,052	0,286	95,109
148	gaveta	0,00239	0,052	0,286	95,161
149	armario de vajilla	0,00239	0,052	0,286	95,213
150	cubo	0,00239	0,052	0,286	95,265
151	cucharada	0,00226	0,104	0,571	95,369
152	pizarra	0,00219	0,052	0,286	95,421
153	criada	0,00219	0,052	0,286	95,473
154	estantería	0,00219	0,052	0,286	95,525
155	comida rápida	0,00219	0,052	0,286	95,578
156	bacín	0,00219	0,052	0,286	95,630
157	empanada	0,00219	0,052	0,286	95,682
158	mujer	0,00219	0,052	0,286	95,734
159	máquina	0,00219	0,052	0,286	95,786
160	máquina de amasar	0,00219	0,052	0,286	95,838
161	abrebotellas	0,00219	0,052	0,286	95,890
162	tapa	0,00219	0,052	0,286	95,942
163	pastel	0,00219	0,052	0,286	95,994
164	limpio	0,00219	0,052	0,286	96,046
165	sacudidor	0,00201	0,052	0,286	96,098
166	basura	0,00201	0,052	0,286	96,150
167	cubeta	0,00201	0,052	0,286	96,202

168	lavamanos	0,00201	0,052	0,286	96,254
169	máquina de zumo	0,00201	0,052	0,286	96,306
170	armario de utensilios	0,00201	0,052	0,286	96,358
171	papel	0,00201	0,052	0,286	96,410
172	alimento	0,00201	0,052	0,286	96,462
173	jarro	0,00201	0,052	0,286	96,514
174	mostrador	0,00184	0,052	0,286	96,566
175	mayonesa	0,00184	0,052	0,286	96,618
176	limpiador	0,00184	0,052	0,286	96,670
177	sumidero	0,00184	0,052	0,286	96,722
178	postre	0,00184	0,052	0,286	96,774
179	taco	0,00184	0,052	0,286	96,826
180	asador	0,00184	0,052	0,286	96,878
181	mopa	0,00184	0,052	0,286	96,930
182	mesa de comida	0,00184	0,052	0,286	96,982
183	aspiradora	0,00184	0,052	0,286	97,034
184	electricidad	0,00184	0,052	0,286	97,086
185	coladera	0,00184	0,052	0,286	97,138
186	triturador de basura	0,00184	0,052	0,286	97,190
187	aguamanil	0,00184	0,052	0,286	97,242
188	potaje	0,00184	0,052	0,286	97,294
189	vino	0,00184	0,052	0,286	97,347
190	pimentero	0,00184	0,052	0,286	97,399
191	escoba	0,00168	0,052	0,286	97,451
192	pizza	0,00168	0,052	0,286	97,503
193	ingrediente	0,00168	0,052	0,286	97,555
194	esponja	0,00168	0,052	0,286	97,607
195	grafito	0,00168	0,052	0,286	97,659
196	fregar cacharros	0,00168	0,052	0,286	97,711
197	congelador	0,00168	0,052	0,286	97,763
198	azulejo	0,00168	0,052	0,286	97,815
199	barra	0,00168	0,052	0,286	97,867
200	cuenco	0,00168	0,052	0,286	97,919
201	harina de trigo	0,00168	0,052	0,286	97,971
202	huevo revuelto	0,00168	0,052	0,286	98,023
203	cuco de basura	0,00168	0,052	0,286	98,075
204	patata	0,00168	0,052	0,286	98,127
205	hornillo	0,00168	0,052	0,286	98,179
206	máquina de exprimir	0,00168	0,052	0,286	98,231
207	camarero	0,00168	0,052	0,286	98,283
208	recipiente de especias	0,00168	0,052	0,286	98,335
209	vela	0,00168	0,052	0,286	98,387
210	aceitera	0,00154	0,052	0,286	98,439
211	bebida	0,00154	0,052	0,286	98,491
212	peladura	0,00154	0,052	0,286	98,543
213	desagüe	0,00154	0,052	0,286	98,595
214	poema	0,00154	0,052	0,286	98,647
215	utensilio	0,00154	0,052	0,286	98,699
216	cafetera	0,00154	0,052	0,286	98,751
217	abrelatas	0,00154	0,052	0,286	98,803
218	lavar	0,00154	0,052	0,286	98,855
219	fregar	0,00154	0,052	0,286	98,907
220	lata	0,00141	0,052	0,286	98,959
221	material de limpieza	0,00141	0,052	0,286	99,011
222	limpiar	0,00141	0,052	0,286	99,063
223	papelera	0,00141	0,052	0,286	99,116
224	reloj	0,00129	0,052	0,286	99,168
225	cortauñas	0,00118	0,052	0,286	99,220

226	frío	0,00118	0,052	0,286	99,272
227	agujero	0,00108	0,052	0,286	99,324
228	asado	0,00108	0,052	0,286	99,376
229	miel	0,00108	0,052	0,286	99,428
230	pupitre	0,00083	0,052	0,286	99,480

CI 08 'La escuela: muebles y materiales'

Nº	Palabra	Disponibilidad	Frecuencia %	Aparición %	Frec. Acumulada
1	pizarra	0,65139	8,259	79,429	08,259
2	mesa	0,59360	7,308	70,286	15,567
3	silla	0,54561	7,279	70,000	22,846
4	bolí(grafo)	0,42226	6,536	62,857	29,382
5	profesor	0,38423	5,585	53,714	34,967
6	cuaderno	0,28536	4,664	44,857	39,632
7	libro	0,27632	4,575	44,000	44,207
8	alumno	0,27286	4,248	40,857	48,455
9	ventana	0,22273	3,565	34,286	52,020
10	clase	0,21229	2,822	27,143	54,843
11	lápiz	0,15503	2,644	25,429	57,487
12	puerta	0,15351	2,644	25,429	60,131
13	aula	0,11794	1,604	15,429	61,735
14	director	0,11639	1,931	18,571	63,666
15	administración	0,10776	1,753	16,857	65,419
16	borrador	0,10724	1,693	16,286	67,112
17	tiza	0,09028	1,367	13,143	68,479
18	pupitre	0,08405	1,099	10,571	69,578
19	jardín	0,07685	1,426	13,714	71,004
20	mochila	0,07554	1,367	13,143	72,371
21	hoja	0,07261	1,367	13,143	73,737
22	despacho	0,07191	1,040	10,000	74,777
23	biblioteca	0,06771	1,307	12,571	76,084
24	estudiante	0,05924	0,921	8,857	77,005
25	rotulador	0,05447	0,802	7,714	77,807
26	ordenador	0,04720	0,713	6,857	78,520
27	goma	0,04684	0,921	8,857	79,441
28	cartera	0,03734	0,624	6,000	80,065
29	departamento	0,03355	0,654	6,286	80,719
30	mapa	0,03161	0,475	4,571	81,194
31	papelera	0,03106	0,564	5,429	81,759
32	carpeta	0,02993	0,505	4,857	82,264
33	lámpara	0,02718	0,446	4,286	82,709
34	luz	0,02717	0,505	4,857	83,214
35	bombilla	0,02692	0,505	4,857	83,720
36	(cuarto de) baño	0,02676	0,535	5,143	84,254
37	tabla	0,02336	0,327	3,143	84,581
38	regla	0,02298	0,505	4,857	85,086
39	papel	0,02292	0,446	4,286	85,532
40	escritorio	0,02162	0,357	3,429	85,888
41	cafetería	0,02118	0,446	4,286	86,334
42	curso	0,02039	0,386	3,714	86,720
43	dirección	0,01983	0,327	3,143	87,047
44	sala	0,01938	0,267	2,571	87,314
45	estantería	0,01720	0,267	2,571	87,582
46	sillón	0,01569	0,208	2,000	87,790
47	estuche	0,01562	0,297	2,857	88,087
48	disciplina	0,01551	0,267	2,571	88,354
49	examen	0,01539	0,327	3,143	88,681

50	francés	0,01340	0,178	1,714	88,859
51	maleta	0,01333	0,208	2,000	89,067
52	cortina	0,01238	0,238	2,286	89,305
53	árbol	0,01180	0,208	2,000	89,513
54	sacapuntas	0,01122	0,238	2,286	89,750
55	universidad	0,01063	0,178	1,714	89,929
56	pasillo	0,00984	0,208	2,000	90,137
57	bolso	0,00979	0,208	2,000	90,345
58	diccionario	0,00959	0,178	1,714	90,523
59	árabe	0,00915	0,149	1,429	90,671
60	español	0,00877	0,119	1,143	90,790
61	matemáticas	0,00834	0,119	1,143	90,909
62	colegio	0,00818	0,119	1,143	91,028
63	liceo	0,00798	0,119	1,143	91,147
64	manual	0,00762	0,149	1,429	91,295
65	jefe de departamento	0,00741	0,178	1,714	91,474
66	filosofía	0,00726	0,119	1,143	91,592
67	pared	0,00724	0,119	1,143	91,711
68	techo	0,00717	0,119	1,143	91,830
69	cañón	0,00714	0,119	1,143	91,949
70	maestro	0,00699	0,119	1,143	92,068
71	estudio	0,00697	0,119	1,143	92,187
72	decano	0,00693	0,149	1,429	92,335
73	tijera	0,00682	0,119	1,143	92,454
74	corrector	0,00669	0,119	1,143	92,573
75	folio	0,00656	0,119	1,143	92,692
76	administrativo	0,00630	0,089	0,857	92,781
77	administrador	0,00627	0,119	1,143	92,900
78	historia	0,00574	0,089	0,857	92,989
79	inglés	0,00564	0,089	0,857	93,078
80	pereza	0,00541	0,089	0,857	93,167
81	edificio	0,00538	0,089	0,857	93,256
82	plaza de deporte	0,00501	0,059	0,571	93,316
83	color	0,00480	0,119	1,143	93,434
84	jefe	0,00478	0,089	0,857	93,523
85	facultad	0,00459	0,089	0,857	93,613
86	juego	0,00455	0,089	0,857	93,702
87	escuela primaria	0,00440	0,059	0,571	93,761
88	estrado	0,00438	0,059	0,571	93,821
89	espacio	0,00435	0,089	0,857	93,910
90	policía	0,00430	0,089	0,857	93,999
91	gis	0,00420	0,059	0,571	94,058
92	aprendizaje	0,00390	0,089	0,857	94,147
93	geografía	0,00380	0,059	0,571	94,207
94	secretaria	0,00367	0,059	0,571	94,266
95	fotocopia	0,00355	0,089	0,857	94,355
96	suelo	0,00346	0,089	0,857	94,444
97	secundaria	0,00338	0,059	0,571	94,504
98	grifo	0,00337	0,059	0,571	94,563
99	literatura	0,00337	0,059	0,571	94,623
100	mapamundi	0,00327	0,059	0,571	94,682
101	estadio	0,00324	0,059	0,571	94,742
102	estadio de fútbol	0,00324	0,059	0,571	94,801
103	mezquita	0,00310	0,059	0,571	94,860
104	compás	0,00297	0,059	0,571	94,920
105	cuchillo	0,00297	0,059	0,571	94,979
106	agenda	0,00295	0,059	0,571	95,039
107	recreo	0,00286	0,059	0,571	95,098

108	colegial	0,00286	0,030	0,286	95,128
109	museo	0,00286	0,030	0,286	95,157
110	transporte	0,00286	0,030	0,286	95,187
111	microondas	0,00286	0,030	0,286	95,217
112	asiento	0,00286	0,030	0,286	95,247
113	(líquido) corrector	0,00286	0,030	0,286	95,276
114	lingüística	0,00276	0,059	0,571	95,336
115	flor	0,00276	0,059	0,571	95,395
116	restaurante	0,00267	0,059	0,571	95,455
117	universitario	0,00262	0,030	0,286	95,484
118	vestuario	0,00262	0,030	0,286	95,514
119	compañero	0,00262	0,030	0,286	95,544
120	estilo	0,00262	0,030	0,286	95,573
121	responsable	0,00259	0,059	0,571	95,633
122	portafolios	0,00247	0,059	0,571	95,692
123	hombre de seguridad	0,00247	0,059	0,571	95,752
124	bolsillo	0,00240	0,059	0,571	95,811
125	portero	0,00239	0,030	0,286	95,841
126	casa	0,00239	0,030	0,286	95,870
127	truco	0,00239	0,030	0,286	95,900
128	pizarra digital	0,00239	0,030	0,286	95,930
129	nevera	0,00239	0,030	0,286	95,960
130	servicio	0,00239	0,030	0,286	95,989
131	aseo	0,00237	0,059	0,571	96,049
132	espacio verde	0,00236	0,059	0,571	96,108
133	lección	0,00232	0,059	0,571	96,168
134	hija	0,00219	0,030	0,286	96,197
135	pizarrón	0,00219	0,030	0,286	96,227
136	plaza	0,00219	0,030	0,286	96,257
137	camino	0,00219	0,030	0,286	96,286
138	energía	0,00219	0,030	0,286	96,316
139	horno	0,00219	0,030	0,286	96,346
140	bolí(grafo) azul	0,00219	0,030	0,286	96,376
141	asignatura	0,00210	0,059	0,571	96,435
142	copia	0,00205	0,059	0,571	96,494
143	cojín	0,00201	0,030	0,286	96,524
144	sala de espera	0,00201	0,030	0,286	96,554
145	campo de deporte	0,00201	0,030	0,286	96,583
146	fuelle	0,00201	0,030	0,286	96,613
147	formato	0,00201	0,030	0,286	96,643
148	pizarra pequeña	0,00201	0,030	0,286	96,673
149	esponja	0,00201	0,030	0,286	96,702
150	bolí(grafo) verde	0,00201	0,030	0,286	96,732
151	ciencia	0,00201	0,030	0,286	96,762
152	hospital	0,00201	0,030	0,286	96,791
153	pegamento	0,00198	0,059	0,571	96,851
154	deporte	0,00187	0,059	0,571	96,910
155	anfiteatro	0,00184	0,030	0,286	96,940
156	electricidad	0,00184	0,030	0,286	96,970
157	PC	0,00184	0,030	0,286	96,999
158	armario	0,00184	0,030	0,286	97,029
159	micrófono	0,00184	0,030	0,286	97,059
160	tragaluz	0,00184	0,030	0,286	97,089
161	balón	0,00184	0,030	0,286	97,118
162	contenedor de basura	0,00184	0,030	0,286	97,148
163	muro	0,00184	0,030	0,286	97,178
164	sociología	0,00184	0,030	0,286	97,207
165	habitación	0,00184	0,030	0,286	97,237

166	bolí(grafo) rojo	0,00184	0,030	0,286	97,267
167	meadero	0,00168	0,030	0,286	97,296
168	bolí(grafo) negro	0,00168	0,030	0,286	97,326
169	basurero	0,00168	0,030	0,286	97,356
170	sueño	0,00168	0,030	0,286	97,386
171	ajedrez	0,00168	0,030	0,286	97,415
172	carnet	0,00168	0,030	0,286	97,445
173	radio	0,00168	0,030	0,286	97,475
174	tela	0,00168	0,030	0,286	97,504
175	pájaro	0,00168	0,030	0,286	97,534
176	mesilla	0,00168	0,030	0,286	97,564
177	vigilante	0,00157	0,059	0,571	97,623
178	poesía	0,00154	0,030	0,286	97,653
179	lápiz óptico	0,00154	0,030	0,286	97,683
180	recurso humano	0,00154	0,030	0,286	97,712
181	escuela	0,00154	0,030	0,286	97,742
182	lengua extranjera	0,00154	0,030	0,286	97,772
183	puerta central	0,00154	0,030	0,286	97,802
184	seguridad	0,00152	0,059	0,571	97,861
185	anuncio	0,00141	0,030	0,286	97,891
186	guardián	0,00141	0,030	0,286	97,920
187	oficina	0,00141	0,030	0,286	97,950
188	blanco	0,00141	0,030	0,286	97,980
189	instituto	0,00141	0,030	0,286	98,010
190	pedagogo	0,00141	0,030	0,286	98,039
191	bedel	0,00141	0,030	0,286	98,069
192	basura	0,00141	0,030	0,286	98,099
193	letra	0,00141	0,030	0,286	98,128
194	obra	0,00141	0,030	0,286	98,158
195	ministerio	0,00141	0,030	0,286	98,188
196	lengua árabe	0,00141	0,030	0,286	98,217
197	entrada de profesores	0,00141	0,030	0,286	98,247
198	director de escuela	0,00141	0,030	0,286	98,277
199	plazo	0,00129	0,030	0,286	98,307
200	carpintero	0,00129	0,030	0,286	98,336
201	formación	0,00129	0,030	0,286	98,366
202	materia	0,00129	0,030	0,286	98,396
203	planta	0,00129	0,030	0,286	98,425
204	bachillerato	0,00129	0,030	0,286	98,455
205	ponencia	0,00129	0,030	0,286	98,485
206	tabaco	0,00129	0,030	0,286	98,515
207	documento	0,00129	0,030	0,286	98,544
208	centro de estudios	0,00129	0,030	0,286	98,574
209	enchufe	0,00129	0,030	0,286	98,604
210	texto	0,00129	0,030	0,286	98,633
211	horario	0,00129	0,030	0,286	98,663
212	campo de juego	0,00129	0,030	0,286	98,693
213	enseñante	0,00129	0,030	0,286	98,723
214	lengua	0,00129	0,030	0,286	98,752
215	educación islámica	0,00118	0,030	0,286	98,782
216	informática	0,00118	0,030	0,286	98,812
217	droga	0,00118	0,030	0,286	98,841
218	copistería	0,00118	0,030	0,286	98,871
219	iluminación	0,00118	0,030	0,286	98,901
220	artículo	0,00118	0,030	0,286	98,930
221	tranquilidad	0,00118	0,030	0,286	98,960
222	Internet	0,00118	0,030	0,286	98,990
223	arena	0,00118	0,030	0,286	99,020

224	cajón	0,00118	0,030	0,286	99,049
225	agua	0,00118	0,030	0,286	99,079
226	vicerrector	0,00108	0,030	0,286	99,109
227	primaria	0,00108	0,030	0,286	99,138
228	chica semidesnuda	0,00108	0,030	0,286	99,168
229	prueba	0,00108	0,030	0,286	99,198
230	estudios	0,00108	0,030	0,286	99,228
231	lengua francesa	0,00108	0,030	0,286	99,257
232	secretaría	0,00099	0,030	0,286	99,287
233	disertación	0,00099	0,030	0,286	99,317
234	esfuerzo	0,00099	0,030	0,286	99,346
235	amor	0,00099	0,030	0,286	99,376
236	foto	0,00099	0,030	0,286	99,406
237	material de matemáticas	0,00099	0,030	0,286	99,436
238	enseñar	0,00090	0,030	0,286	99,465
239	propaganda	0,00090	0,030	0,286	99,495
240	novela	0,00090	0,030	0,286	99,525
241	resumen	0,00090	0,030	0,286	99,554
242	marcador	0,00090	0,030	0,286	99,584
243	sala de reuniones	0,00090	0,030	0,286	99,614
244	gandul	0,00090	0,030	0,286	99,643
245	control	0,00083	0,030	0,286	99,673
246	palo	0,00083	0,030	0,286	99,703
247	paseo	0,00083	0,030	0,286	99,733
248	nota	0,00083	0,030	0,286	99,762
249	indiferencia	0,00076	0,030	0,286	99,792
250	pegar	0,00076	0,030	0,286	99,822
251	justicia	0,00069	0,030	0,286	99,851
252	escalera	0,00064	0,030	0,286	99,881
253	injusticia	0,00064	0,030	0,286	99,911
254	funcionario	0,00058	0,030	0,286	99,941
255	cocina	0,00045	0,030	0,286	99,970

CI 09 'Iluminación, calefacción y medios de airear un recinto'

Nº	Palabra	Disponibilidad	Frecuencia %	Aparición %	Frec. Acumulada
1	ventana	0,61748	15,309	71,429	15,309
2	luz	0,43070	10,655	49,714	25,964
3	puerta	0,34378	9,369	43,714	35,334
4	sol	0,33848	9,492	44,286	44,825
5	bombilla	0,28329	7,410	34,571	52,235
6	lámpara	0,23022	5,940	27,714	58,175
7	sombra	0,10531	3,491	16,286	61,666
8	calefactor	0,09034	3,001	14,000	64,666
9	electricidad	0,08524	2,388	11,143	67,055
10	tragaluz	0,08306	2,388	11,143	69,443
11	aire	0,07672	2,511	11,714	71,953
12	clima	0,07213	2,082	9,714	74,036
13	aire acondicionado	0,05980	2,266	10,571	76,301
14	luna	0,05102	1,837	8,571	78,138
15	calefacción	0,04140	1,164	5,429	79,302
16	climatizador	0,04083	1,102	5,143	80,404
17	ventilador	0,03907	1,225	5,714	81,629
18	fuego	0,03470	1,225	5,714	82,854
19	bonito	0,02601	0,674	3,143	83,527
20	luminoso	0,02291	0,551	2,571	84,078
21	vela	0,02247	0,735	3,429	84,813

22	ventilación	0,02158	0,612	2,857	85,426
23	oscuridad	0,01961	0,857	4,000	86,283
24	iluminar	0,01521	0,490	2,286	86,773
25	tiniebla	0,01390	0,612	2,857	87,385
26	frío	0,01382	0,551	2,571	87,936
27	pared	0,01182	0,306	1,429	88,242
28	chimenea	0,01014	0,367	1,714	88,610
29	viento	0,00972	0,367	1,714	88,977
30	calor	0,00935	0,429	2,000	89,406
31	estrella	0,00918	0,367	1,714	89,773
32	balcón	0,00884	0,367	1,714	90,141
33	proyector	0,00868	0,306	1,429	90,447
34	pila	0,00839	0,245	1,143	90,692
35	energía	0,00827	0,245	1,143	90,937
36	airear	0,00805	0,245	1,143	91,182
37	techo	0,00732	0,184	0,857	91,366
38	calentador	0,00636	0,184	0,857	91,549
39	ventanilla	0,00597	0,184	0,857	91,733
40	agua	0,00575	0,184	0,857	91,917
41	(abrir) ventana	0,00537	0,122	0,571	92,039
42	abanico	0,00473	0,122	0,571	92,162
43	(abrir) puerta	0,00473	0,122	0,571	92,284
44	bosque	0,00469	0,184	0,857	92,468
45	luz pública	0,00457	0,122	0,571	92,590
46	árbol	0,00446	0,122	0,571	92,713
47	polvo	0,00446	0,122	0,571	92,835
48	enchufe	0,00443	0,122	0,571	92,958
49	mesa	0,00443	0,122	0,571	93,080
50	encender	0,00416	0,122	0,571	93,203
51	luz eléctrica	0,00416	0,122	0,571	93,325
52	cortina	0,00416	0,122	0,571	93,448
53	nevera	0,00393	0,122	0,571	93,570
54	lluvia	0,00384	0,122	0,571	93,693
55	fogón	0,00372	0,122	0,571	93,815
56	bombillo	0,00372	0,122	0,571	93,938
57	climatización	0,00372	0,122	0,571	94,060
58	horno	0,00346	0,122	0,571	94,182
59	iluminado	0,00338	0,122	0,571	94,305
60	caliente	0,00304	0,122	0,571	94,427
61	hilo de luz	0,00301	0,122	0,571	94,550
62	climatizar	0,00286	0,061	0,286	94,611
63	termo	0,00286	0,061	0,286	94,672
64	aire natural	0,00286	0,061	0,286	94,734
65	móvil	0,00284	0,122	0,571	94,856
66	terraza	0,00268	0,122	0,571	94,979
67	televisión	0,00254	0,122	0,571	95,101
68	salida	0,00251	0,061	0,286	95,162
69	limpio	0,00251	0,061	0,286	95,224
70	eléctrico	0,00251	0,061	0,286	95,285
71	aire húmedo	0,00251	0,061	0,286	95,346
72	máquina	0,00251	0,061	0,286	95,407
73	farol	0,00251	0,061	0,286	95,468
74	espacio abierto	0,00251	0,061	0,286	95,530
75	ardor	0,00251	0,061	0,286	95,591
76	tierra	0,00223	0,122	0,571	95,713
77	abertura	0,00221	0,061	0,286	95,775
78	nube	0,00221	0,061	0,286	95,836
79	encendedor	0,00221	0,061	0,286	95,897

80	casa	0,00221	0,061	0,286	95,958
81	ilustración	0,00221	0,061	0,286	96,020
82	silla	0,00221	0,061	0,286	96,081
83	agujero	0,00221	0,061	0,286	96,142
84	retroproyector	0,00221	0,061	0,286	96,203
85	contaminación	0,00221	0,061	0,286	96,265
86	climatizado	0,00221	0,061	0,286	96,326
87	mar	0,00221	0,061	0,286	96,387
88	semáforo	0,00221	0,061	0,286	96,448
89	aire y ventana	0,00221	0,061	0,286	96,509
90	oscuro	0,00195	0,061	0,286	96,571
91	luz de sol	0,00195	0,061	0,286	96,632
92	pizarra	0,00195	0,061	0,286	96,693
93	esquina	0,00195	0,061	0,286	96,754
94	luz de calles	0,00195	0,061	0,286	96,816
95	pintura	0,00195	0,061	0,286	96,877
96	mosca	0,00195	0,061	0,286	96,938
97	limpiar suelo	0,00195	0,061	0,286	96,999
98	escuela	0,00195	0,061	0,286	97,061
99	claridad	0,00171	0,061	0,286	97,122
100	señal	0,00171	0,061	0,286	97,183
101	tea	0,00171	0,061	0,286	97,244
102	poner perfume	0,00171	0,061	0,286	97,306
103	armario	0,00171	0,061	0,286	97,367
104	saludable	0,00171	0,061	0,286	97,428
105	flexo	0,00171	0,061	0,286	97,489
106	color	0,00171	0,061	0,286	97,551
107	calle	0,00171	0,061	0,286	97,612
108	foco	0,00171	0,061	0,286	97,673
109	aire puro	0,00171	0,061	0,286	97,734
110	rayo de sol	0,00171	0,061	0,286	97,795
111	ventanal	0,00171	0,061	0,286	97,857
112	adorno	0,00151	0,061	0,286	97,918
113	temblor	0,00151	0,061	0,286	97,979
114	carbón	0,00151	0,061	0,286	98,040
115	energía renovable	0,00151	0,061	0,286	98,102
116	linterna	0,00151	0,061	0,286	98,163
117	nieve	0,00133	0,061	0,286	98,224
118	luz de televisión	0,00133	0,061	0,286	98,285
119	vidrio	0,00133	0,061	0,286	98,347
120	color blanco	0,00133	0,061	0,286	98,408
121	bujía	0,00133	0,061	0,286	98,469
122	jardín	0,00133	0,061	0,286	98,530
123	energía de sol	0,00117	0,061	0,286	98,592
124	aparato	0,00117	0,061	0,286	98,653
125	aburrimiento	0,00117	0,061	0,286	98,714
126	teléfono móvil	0,00117	0,061	0,286	98,775
127	tibio	0,00117	0,061	0,286	98,836
128	vista clara	0,00103	0,061	0,286	98,898
129	mañana	0,00090	0,061	0,286	98,959
130	ordenador	0,00090	0,061	0,286	99,020
131	cielo azul	0,00080	0,061	0,286	99,081
132	cielo	0,00080	0,061	0,286	99,143
133	temperatura	0,00033	0,061	0,286	99,204

CI 10 'La ciudad'

N°	Palabra	Disponibilidad	Frecuencia %	Aparición %	Frec. Acumulada
1	jardín	0,48870	5,712	60,857	05,712
2	coche	0,41317	4,881	52,000	10,593
3	hotel	0,37490	4,452	47,429	15,044
4	escuela	0,34950	4,854	51,714	19,898
5	hospital	0,26053	3,674	39,143	23,572
6	casa	0,23213	2,896	30,857	26,468
7	calle	0,22979	2,762	29,429	29,230
8	ruido	0,16600	2,414	25,714	31,644
9	universidad	0,13359	2,065	22,000	33,709
10	contaminación	0,13076	1,877	20,000	35,586
11	playa	0,12678	1,904	20,286	37,490
12	carretera	0,12438	1,502	16,000	38,992
13	policía	0,12432	1,984	21,143	40,976
14	cafetería	0,12378	1,824	19,429	42,800
15	(auto)bús	0,11491	1,689	18,000	44,489
16	restaurante	0,10892	1,582	16,857	46,071
17	mezquita	0,09872	1,582	16,857	47,654
18	barrio	0,09418	1,126	12,000	48,780
19	parque	0,08198	1,153	12,286	49,933
20	estadio	0,07423	1,019	10,857	50,952
21	gente	0,07308	1,073	11,429	52,025
22	paro	0,07293	1,314	14,000	53,339
23	edificio	0,07170	1,019	10,857	54,358
24	tienda	0,07034	1,126	12,000	55,484
25	mercado	0,06815	1,126	12,000	56,610
26	comisaría	0,06802	1,019	10,857	57,629
27	supermercado	0,06649	1,126	12,000	58,756
28	café	0,06503	0,965	10,286	59,721
29	delincuencia	0,05824	0,912	9,714	60,633
30	cine	0,05742	0,992	10,571	61,625
31	banco	0,05289	0,778	8,286	62,403
32	empresa	0,04709	0,805	8,571	63,207
33	atasco	0,04493	0,724	7,714	63,931
34	farmacia	0,04378	0,751	8,000	64,682
35	biblioteca	0,04373	0,805	8,571	65,487
36	plaza	0,04056	0,563	6,000	66,050
37	tren	0,04017	0,644	6,857	66,693
38	administración	0,03990	0,590	6,286	67,283
39	avenida	0,03868	0,483	5,143	67,766
40	facultad	0,03724	0,617	6,571	68,383
41	tráfico	0,03643	0,563	6,000	68,946
42	mueble	0,03574	0,429	4,571	69,375
43	instituto	0,03552	0,510	5,429	69,885
44	provincia	0,03488	0,483	5,143	70,367
45	teatro	0,03414	0,617	6,571	70,984
46	semáforo	0,03357	0,456	4,857	71,440
47	centro	0,03306	0,429	4,571	71,869
48	fábrica	0,03281	0,536	5,714	72,405
49	cole(gio)	0,03253	0,536	5,714	72,942
50	mar	0,03244	0,483	5,143	73,425
51	tribunal	0,03139	0,510	5,429	73,934
52	cárcel	0,02908	0,670	7,143	74,604
53	bar	0,02892	0,456	4,857	75,060
54	medio de transporte	0,02834	0,375	4,000	75,436
55	árbol	0,02746	0,429	4,571	75,865

56	aeropuerto	0,02622	0,375	4,000	76,240
57	fiesta	0,02489	0,322	3,429	76,562
58	apartamento	0,02412	0,295	3,143	76,857
59	bicicleta	0,02352	0,349	3,714	77,206
60	taxi	0,02165	0,295	3,143	77,501
61	museo	0,02130	0,322	3,429	77,822
62	camión	0,02101	0,268	2,857	78,091
63	avión	0,02099	0,322	3,429	78,412
64	piscina	0,02055	0,295	3,143	78,707
65	trabajo	0,02020	0,349	3,714	79,056
66	infraestructura	0,01922	0,268	2,857	79,324
67	seguridad	0,01918	0,375	4,000	79,700
68	cibercafé	0,01887	0,268	2,857	79,968
69	transporte	0,01752	0,241	2,571	80,209
70	luz	0,01643	0,241	2,571	80,451
71	ladrón	0,01639	0,322	3,429	80,772
72	espacio verde	0,01626	0,215	2,286	80,987
73	piso	0,01624	0,161	1,714	81,148
74	ciudadano	0,01590	0,215	2,286	81,362
75	moto	0,01570	0,241	2,571	81,604
76	carrera	0,01567	0,215	2,286	81,818
77	festival	0,01561	0,215	2,286	82,033
78	ayuntamiento	0,01552	0,268	2,857	82,301
79	habitación	0,01538	0,188	2,000	82,489
80	autocar	0,01487	0,188	2,000	82,676
81	oficina	0,01433	0,215	2,286	82,891
82	estación	0,01418	0,241	2,571	83,132
83	liceo	0,01408	0,241	2,571	83,374
84	problema	0,01401	0,188	2,000	83,561
85	crimen	0,01362	0,322	3,429	83,883
86	zoco	0,01324	0,268	2,857	84,151
87	inseguridad	0,01269	0,322	3,429	84,473
88	camino	0,01222	0,161	1,714	84,634
89	vehículo	0,01204	0,161	1,714	84,795
90	construcción	0,01159	0,134	1,429	84,929
91	autopista	0,01156	0,188	2,000	85,117
92	club	0,01125	0,188	2,000	85,304
93	zona verde	0,01117	0,161	1,714	85,465
94	animal	0,01053	0,188	2,000	85,653
95	estadio de fútbol	0,01046	0,134	1,429	85,787
96	villa	0,01020	0,134	1,429	85,921
97	costa	0,01009	0,134	1,429	86,055
98	residencia	0,00996	0,161	1,714	86,216
99	ruta	0,00988	0,134	1,429	86,350
100	puerto	0,00961	0,134	1,429	86,484
101	espacio público	0,00947	0,107	1,143	86,592
102	comunidad	0,00877	0,107	1,143	86,699
103	violencia	0,00820	0,188	2,000	86,887
104	naturaleza	0,00811	0,107	1,143	86,994
105	humo	0,00795	0,134	1,429	87,128
106	habitante	0,00741	0,134	1,429	87,262
107	complejo	0,00729	0,080	0,857	87,342
108	droga	0,00723	0,107	1,143	87,450
109	basura	0,00722	0,107	1,143	87,557
110	polución	0,00711	0,134	1,429	87,691
111	rotonda	0,00689	0,080	0,857	87,772
112	establecimiento	0,00688	0,107	1,143	87,879
113	parado	0,00668	0,107	1,143	87,986

114	agencia	0,00667	0,107	1,143	88,093
115	vendedor	0,00651	0,107	1,143	88,201
116	marina	0,00643	0,080	0,857	88,281
117	panadería	0,00625	0,107	1,143	88,388
118	soldado	0,00624	0,107	1,143	88,496
119	chabolismo	0,00593	0,107	1,143	88,603
120	vía	0,00593	0,080	0,857	88,683
121	delegación	0,00587	0,080	0,857	88,764
122	universitario	0,00586	0,080	0,857	88,844
123	parking	0,00575	0,080	0,857	88,925
124	parada de (auto)bús	0,00574	0,080	0,857	89,005
125	música	0,00572	0,080	0,857	89,086
126	jardín público	0,00569	0,080	0,857	89,166
127	servicio	0,00564	0,080	0,857	89,246
128	dirección	0,00559	0,080	0,857	89,327
129	discoteca	0,00557	0,107	1,143	89,434
130	estado	0,00549	0,054	0,571	89,488
131	industria	0,00540	0,080	0,857	89,568
132	asociación	0,00534	0,107	1,143	89,676
133	caos	0,00526	0,080	0,857	89,756
134	aire sucio	0,00511	0,107	1,143	89,863
135	embotellamiento	0,00510	0,080	0,857	89,944
136	turismo	0,00509	0,054	0,571	89,997
137	motel	0,00509	0,054	0,571	90,051
138	municipio	0,00494	0,080	0,857	90,131
139	baño	0,00486	0,054	0,571	90,185
140	verguenza	0,00486	0,054	0,571	90,239
141	concejo municipal	0,00486	0,054	0,571	90,292
142	iglesia	0,00486	0,107	1,143	90,400
143	casa de jóvenes	0,00485	0,054	0,571	90,453
144	familia	0,00472	0,080	0,857	90,534
145	fabricación	0,00466	0,054	0,571	90,587
146	sala de deporte	0,00466	0,107	1,143	90,695
147	hamam	0,00465	0,080	0,857	90,775
148	circulación	0,00458	0,080	0,857	90,855
149	baño público	0,00457	0,080	0,857	90,936
150	urbano	0,00446	0,054	0,571	90,990
151	agua	0,00442	0,080	0,857	91,070
152	paisaje	0,00438	0,054	0,571	91,124
153	silla	0,00434	0,054	0,571	91,177
154	ministerio	0,00432	0,054	0,571	91,231
155	turista	0,00432	0,080	0,857	91,311
156	metro	0,00427	0,080	0,857	91,392
157	centro público	0,00424	0,054	0,571	91,445
158	tierra	0,00413	0,054	0,571	91,499
159	ruedo	0,00411	0,054	0,571	91,553
160	niño	0,00409	0,080	0,857	91,633
161	loco	0,00403	0,054	0,571	91,687
162	población	0,00400	0,080	0,857	91,767
163	vivienda	0,00391	0,054	0,571	91,821
164	ruidoso	0,00391	0,054	0,571	91,874
165	criminal	0,00386	0,080	0,857	91,955
166	muchedumbre	0,00384	0,054	0,571	92,009
167	persona	0,00383	0,080	0,857	92,089
168	partido	0,00380	0,054	0,571	92,143
169	zoo	0,00378	0,080	0,857	92,223
170	peligro	0,00370	0,054	0,571	92,277
171	termas	0,00370	0,054	0,571	92,330

172	palacio	0,00366	0,054	0,571	92,384
173	panadero	0,00364	0,054	0,571	92,438
174	paseo	0,00354	0,054	0,571	92,491
175	centro comercial	0,00350	0,054	0,571	92,545
176	manifestación	0,00343	0,080	0,857	92,625
177	pobreza	0,00340	0,107	1,143	92,733
178	delincuente	0,00338	0,054	0,571	92,786
179	ciberspacio	0,00335	0,054	0,571	92,840
180	modernidad	0,00328	0,054	0,571	92,894
181	trabajador	0,00327	0,080	0,857	92,974
182	taxista	0,00326	0,054	0,571	93,028
183	snack	0,00326	0,054	0,571	93,081
184	peatón	0,00323	0,054	0,571	93,135
185	peluquero	0,00323	0,054	0,571	93,189
186	montaña	0,00322	0,054	0,571	93,242
187	punto	0,00321	0,054	0,571	93,296
188	joven	0,00321	0,054	0,571	93,349
189	arena	0,00309	0,054	0,571	93,403
190	autostop	0,00297	0,054	0,571	93,457
191	agresividad	0,00286	0,054	0,571	93,510
192	espacio cultural	0,00286	0,054	0,571	93,564
193	servicio público	0,00286	0,027	0,286	93,591
194	comunicación	0,00286	0,027	0,286	93,618
195	snack de café	0,00286	0,027	0,286	93,644
196	zona	0,00286	0,027	0,286	93,671
197	ruido	0,00286	0,027	0,286	93,698
198	residencia urbana	0,00286	0,027	0,286	93,725
199	aburrido	0,00286	0,027	0,286	93,752
200	autovía	0,00286	0,027	0,286	93,778
201	belleza	0,00286	0,027	0,286	93,805
202	pasillo	0,00286	0,027	0,286	93,832
203	foro	0,00286	0,027	0,286	93,859
204	carnaval	0,00285	0,054	0,571	93,913
205	estrés	0,00274	0,054	0,571	93,966
206	tranquilidad	0,00274	0,054	0,571	94,020
207	sala de juegos	0,00267	0,054	0,571	94,073
208	bombero	0,00265	0,054	0,571	94,127
209	guardia	0,00264	0,054	0,571	94,181
210	estadio de tenis	0,00263	0,027	0,286	94,208
211	medio de comunicación	0,00263	0,027	0,286	94,234
212	rascacielos	0,00263	0,027	0,286	94,261
213	aire	0,00263	0,027	0,286	94,288
214	labor	0,00263	0,027	0,286	94,315
215	lugar de diversión	0,00263	0,027	0,286	94,342
216	espacio	0,00263	0,027	0,286	94,368
217	grande	0,00263	0,027	0,286	94,395
218	vagabundo	0,00263	0,027	0,286	94,422
219	plaza de autobuses	0,00263	0,027	0,286	94,449
220	ferrocarril	0,00263	0,027	0,286	94,476
221	clínica	0,00255	0,054	0,571	94,529
222	borracho	0,00251	0,054	0,571	94,583
223	hombre	0,00242	0,027	0,286	94,610
224	asesoría	0,00242	0,027	0,286	94,637
225	barco	0,00242	0,027	0,286	94,663
226	campo de deporte	0,00242	0,027	0,286	94,690
227	comodidad	0,00242	0,027	0,286	94,717
228	lámpara	0,00242	0,027	0,286	94,744
229	comunidad urbana	0,00242	0,027	0,286	94,771

230	cooperativa	0,00242	0,027	0,286	94,798
231	ocio	0,00242	0,027	0,286	94,824
232	capital	0,00242	0,027	0,286	94,851
233	viejo	0,00232	0,054	0,571	94,905
234	perro	0,00231	0,054	0,571	94,958
235	Internet	0,00231	0,054	0,571	95,012
236	agresión	0,00227	0,054	0,571	95,066
237	oportunidad de trabajo	0,00223	0,027	0,286	95,093
238	ambición	0,00223	0,027	0,286	95,119
239	chalé	0,00223	0,027	0,286	95,146
240	sala de espera	0,00223	0,027	0,286	95,173
241	departamento	0,00223	0,027	0,286	95,200
242	camino rápido	0,00223	0,027	0,286	95,227
243	municipalidad	0,00223	0,027	0,286	95,253
244	comisaría	0,00223	0,027	0,286	95,280
245	institución	0,00223	0,027	0,286	95,307
246	centro cultural	0,00223	0,027	0,286	95,334
247	partido de fútbol	0,00223	0,027	0,286	95,361
248	escuela universitaria	0,00223	0,027	0,286	95,388
249	invitado	0,00223	0,027	0,286	95,414
250	rampa	0,00223	0,027	0,286	95,441
251	gran ciudad	0,00223	0,027	0,286	95,468
252	robo	0,00216	0,080	0,857	95,548
253	proyecto	0,00206	0,027	0,286	95,575
254	profesor	0,00206	0,027	0,286	95,602
255	coche de caballos	0,00206	0,027	0,286	95,629
256	campo turístico	0,00206	0,027	0,286	95,656
257	cabaré	0,00206	0,027	0,286	95,682
258	caro	0,00206	0,027	0,286	95,709
259	gimnasio	0,00206	0,027	0,286	95,736
260	parafarmacia	0,00206	0,027	0,286	95,763
261	auto(móvil)	0,00206	0,027	0,286	95,790
262	cambio	0,00206	0,027	0,286	95,817
263	seguridad nacional	0,00206	0,027	0,286	95,843
264	administrativo	0,00206	0,027	0,286	95,870
265	hipermercado	0,00206	0,027	0,286	95,897
266	centro de comercio	0,00206	0,027	0,286	95,924
267	campo de fútbol	0,00206	0,027	0,286	95,951
268	fuelle	0,00206	0,027	0,286	95,977
269	tolerancia	0,00206	0,027	0,286	96,004
270	visita	0,00206	0,027	0,286	96,031
271	espacio de diversiones	0,00193	0,054	0,571	96,085
272	supermarket	0,00189	0,027	0,286	96,112
273	instalación	0,00189	0,027	0,286	96,138
274	escuela	0,00189	0,027	0,286	96,165
275	medio de diversión	0,00189	0,027	0,286	96,192
276	McDonald's	0,00189	0,027	0,286	96,219
277	boda	0,00189	0,027	0,286	96,246
278	termas públicas	0,00189	0,027	0,286	96,272
279	bombilla	0,00189	0,027	0,286	96,299
280	carroza	0,00189	0,027	0,286	96,326
281	urgencia	0,00189	0,027	0,286	96,353
282	quiosco	0,00189	0,027	0,286	96,380
283	pedra	0,00189	0,027	0,286	96,407
284	albañil	0,00189	0,027	0,286	96,433
285	sala de fiestas	0,00189	0,027	0,286	96,460
286	centro de policía	0,00189	0,027	0,286	96,487
287	delito	0,00189	0,027	0,286	96,514

288	flor	0,00189	0,027	0,286	96,541
289	conflicto	0,00187	0,054	0,571	96,594
290	publicidad	0,00175	0,027	0,286	96,621
291	prisa	0,00175	0,027	0,286	96,648
292	aparcamiento	0,00175	0,027	0,286	96,675
293	conservatorio	0,00175	0,027	0,286	96,702
294	jaleo	0,00175	0,027	0,286	96,728
295	excursión	0,00175	0,027	0,286	96,755
296	urbanismo	0,00175	0,027	0,286	96,782
297	espacio local	0,00175	0,027	0,286	96,809
298	golf	0,00175	0,027	0,286	96,836
299	mausoleo	0,00175	0,027	0,286	96,862
300	pájaro	0,00175	0,027	0,286	96,889
301	superpoblación	0,00175	0,027	0,286	96,916
302	instrumento	0,00175	0,027	0,286	96,943
303	clase	0,00175	0,027	0,286	96,970
304	medina	0,00175	0,027	0,286	96,997
305	vegetación	0,00175	0,027	0,286	97,023
306	iluminación	0,00175	0,027	0,286	97,050
307	letrero	0,00175	0,027	0,286	97,077
308	garaje	0,00175	0,027	0,286	97,104
309	callejuela	0,00175	0,027	0,286	97,131
310	sociedad	0,00175	0,027	0,286	97,157
311	accidente	0,00172	0,054	0,571	97,211
312	individualismo	0,00161	0,027	0,286	97,238
313	agente de seguridad	0,00161	0,027	0,286	97,265
314	contaminación acústica	0,00161	0,027	0,286	97,291
315	agencia de policías	0,00161	0,027	0,286	97,318
316	ámbito urbano	0,00161	0,027	0,286	97,345
317	oscuridad	0,00161	0,027	0,286	97,372
318	gran edificio	0,00161	0,027	0,286	97,399
319	taberna	0,00161	0,027	0,286	97,426
320	espacio de fútbol	0,00161	0,027	0,286	97,452
321	contaminar	0,00161	0,027	0,286	97,479
322	hangar	0,00161	0,027	0,286	97,506
323	alcaldía	0,00161	0,027	0,286	97,533
324	mesa	0,00161	0,027	0,286	97,560
325	desorden	0,00161	0,027	0,286	97,586
326	contaminación terrestre	0,00148	0,027	0,286	97,613
327	carbonero	0,00148	0,027	0,286	97,640
328	medio ambiente	0,00148	0,027	0,286	97,667
329	centro de lenguas	0,00148	0,027	0,286	97,694
330	campus	0,00148	0,027	0,286	97,721
331	carnicería	0,00148	0,027	0,286	97,747
332	río	0,00148	0,027	0,286	97,774
333	clima	0,00148	0,027	0,286	97,801
334	pueblo	0,00148	0,027	0,286	97,828
335	sala de arte	0,00148	0,027	0,286	97,855
336	prisión	0,00148	0,027	0,286	97,881
337	lugar público	0,00148	0,027	0,286	97,908
338	estación de tren	0,00148	0,027	0,286	97,935
339	zoco popular	0,00148	0,027	0,286	97,962
340	alcalde	0,00136	0,027	0,286	97,989
341	formación	0,00136	0,027	0,286	98,016
342	cielo	0,00136	0,027	0,286	98,042
343	bosque	0,00136	0,027	0,286	98,069
344	biblioteca municipal	0,00136	0,027	0,286	98,096
345	colaboración	0,00136	0,027	0,286	98,123

346	verdulero	0,00136	0,027	0,286	98,150
347	zapatería	0,00136	0,027	0,286	98,176
348	limpieza	0,00136	0,027	0,286	98,203
349	sala	0,00136	0,027	0,286	98,230
350	libertad	0,00136	0,027	0,286	98,257
351	correos	0,00136	0,027	0,286	98,284
352	problema social	0,00126	0,027	0,286	98,311
353	lechería	0,00126	0,027	0,286	98,337
354	gobernador	0,00126	0,027	0,286	98,364
355	ingeniero	0,00126	0,027	0,286	98,391
356	pensión	0,00126	0,027	0,286	98,418
357	gobierno	0,00126	0,027	0,286	98,445
358	solidaridad	0,00126	0,027	0,286	98,471
359	sala de jóvenes	0,00126	0,027	0,286	98,498
360	transporte público	0,00126	0,027	0,286	98,525
361	planta	0,00126	0,027	0,286	98,552
362	masificación	0,00126	0,027	0,286	98,579
363	salón de deporte	0,00126	0,027	0,286	98,606
364	gato	0,00126	0,027	0,286	98,632
365	prostitución	0,00126	0,027	0,286	98,659
366	administración municipal	0,00116	0,027	0,286	98,686
367	estudiante	0,00116	0,027	0,286	98,713
368	miedo	0,00116	0,027	0,286	98,740
369	mobiliario	0,00116	0,027	0,286	98,766
370	cancha	0,00116	0,027	0,286	98,793
371	campo	0,00116	0,027	0,286	98,820
372	agencia de viaje	0,00116	0,027	0,286	98,847
373	tumba	0,00107	0,027	0,286	98,874
374	salón	0,00107	0,027	0,286	98,901
375	problema natural	0,00107	0,027	0,286	98,927
376	zona industrial	0,00107	0,027	0,286	98,954
377	responsabilidad	0,00107	0,027	0,286	98,981
378	sucio	0,00107	0,027	0,286	99,008
379	lluvia ácida	0,00098	0,027	0,286	99,035
380	puente de tránsito	0,00098	0,027	0,286	99,061
381	guardia civil	0,00098	0,027	0,286	99,088
382	parque público	0,00098	0,027	0,286	99,115
383	verdura	0,00098	0,027	0,286	99,142
384	selva	0,00098	0,027	0,286	99,169
385	perro callejero	0,00098	0,027	0,286	99,195
386	amigo	0,00098	0,027	0,286	99,222
387	comercio	0,00090	0,027	0,286	99,249
388	cochera	0,00090	0,027	0,286	99,276
389	amor	0,00090	0,027	0,286	99,303
390	polvo	0,00090	0,027	0,286	99,330
391	templo	0,00083	0,027	0,286	99,356
392	tranvía	0,00077	0,027	0,286	99,383
393	juez	0,00077	0,027	0,286	99,410
394	peluquería	0,00077	0,027	0,286	99,437
395	(cuarto de) baño público	0,00077	0,027	0,286	99,464
396	farmacéutico	0,00077	0,027	0,286	99,490
397	chica	0,00071	0,027	0,286	99,517
398	ordenador	0,00071	0,027	0,286	99,544
399	furgoneta	0,00071	0,027	0,286	99,571
400	acoso sexual	0,00065	0,027	0,286	99,598
401	fascinante	0,00060	0,027	0,286	99,625
402	mendigo	0,00060	0,027	0,286	99,651
403	alumno	0,00060	0,027	0,286	99,678

404	labrador	0,00055	0,027	0,286	99,705
405	frutería	0,00051	0,027	0,286	99,732
406	tecnología	0,00047	0,027	0,286	99,759
407	motor	0,00047	0,027	0,286	99,785
408	divertir	0,00047	0,027	0,286	99,812
409	bandera	0,00043	0,027	0,286	99,839

CI 11 'El campo'

Nº	Palabra	Disponibilidad	Frecuencia %	Aparición %	Frec. Acumulada
1	árbol	0,41075	6,880	54,000	06,880
2	tranquilidad	0,34143	5,533	43,429	12,414
3	animal	0,34045	5,643	44,286	18,056
4	naturaleza	0,30373	5,024	39,429	23,080
5	vaca	0,25909	4,368	34,286	27,448
6	aire limpio	0,19157	3,058	24,000	30,506
7	burro	0,18965	3,203	25,143	33,710
8	agricultura	0,18357	3,495	27,429	37,204
9	montaña	0,16088	2,912	22,857	40,116
10	río	0,14439	2,621	20,571	42,738
11	ganadería	0,12604	2,148	16,857	44,885
12	flor	0,10359	1,893	14,857	46,778
13	perro	0,08909	1,747	13,714	48,526
14	casa	0,08878	1,420	11,143	49,945
15	campesino	0,08115	1,456	11,429	51,402
16	aire	0,07544	1,274	10,000	52,676
17	bosque	0,07410	1,274	10,000	53,950
18	tierra	0,06429	1,092	8,571	55,042
19	aire puro	0,05957	0,983	7,714	56,025
20	gato	0,05121	1,092	8,571	57,117
21	jardín	0,04739	0,801	6,286	57,918
22	caballo	0,04705	0,983	7,714	58,901
23	pájaro	0,04662	0,910	7,143	59,811
24	gallina	0,04350	0,874	6,857	60,684
25	paisaje	0,04087	0,801	6,286	61,485
26	oveja	0,04009	0,764	6,000	62,250
27	abuelo	0,03645	0,692	5,429	62,941
28	espacio verde	0,03407	0,582	4,571	63,524
29	cosecha	0,03397	0,764	6,000	64,288
30	granja	0,03334	0,692	5,429	64,980
31	mezquita	0,03292	0,692	5,429	65,672
32	gente	0,03058	0,619	4,857	66,290
33	seguridad	0,02785	0,546	4,286	66,837
34	agricultor	0,02632	0,437	3,429	67,273
35	ganado	0,02568	0,400	3,143	67,674
36	agua	0,02555	0,546	4,286	68,220
37	planta	0,02511	0,510	4,000	68,730
38	verdura	0,02509	0,473	3,714	69,203
39	cabra	0,02500	0,473	3,714	69,676
40	limpieza	0,02396	0,437	3,429	70,113
41	pozo	0,02369	0,473	3,714	70,586
42	fruta	0,02329	0,546	4,286	71,132
43	camello	0,02325	0,400	3,143	71,533
44	huerta	0,02216	0,364	2,857	71,897
45	toro	0,02212	0,400	3,143	72,297
46	asno	0,02109	0,437	3,429	72,734
47	tradición	0,01827	0,364	2,857	73,098
48	cordero	0,01634	0,364	2,857	73,462

49	aire libre	0,01633	0,218	1,714	73,680
50	limpio	0,01626	0,255	2,000	73,935
51	casa antigua	0,01530	0,328	2,571	74,263
52	huerto	0,01494	0,218	1,714	74,481
53	tractor	0,01358	0,255	2,000	74,736
54	escuela	0,01343	0,255	2,000	74,991
55	gallo	0,01332	0,218	1,714	75,209
56	labrador	0,01332	0,255	2,000	75,464
57	arar	0,01306	0,255	2,000	75,719
58	finca	0,01300	0,182	1,429	75,901
59	pueblo	0,01299	0,218	1,714	76,119
60	hierba	0,01258	0,255	2,000	76,374
61	calma	0,01108	0,218	1,714	76,593
62	selva	0,01065	0,218	1,714	76,811
63	establo	0,01048	0,255	2,000	77,066
64	cultivo	0,01045	0,218	1,714	77,284
65	conejo	0,01038	0,182	1,429	77,466
66	pollo	0,01015	0,218	1,714	77,685
67	mina	0,01008	0,218	1,714	77,903
68	silencio	0,00995	0,182	1,429	78,085
69	trabajo	0,00973	0,182	1,429	78,267
70	sembrar	0,00943	0,255	2,000	78,522
71	pureza	0,00932	0,146	1,143	78,668
72	carro	0,00909	0,218	1,714	78,886
73	rosa	0,00902	0,182	1,429	79,068
74	regar	0,00895	0,291	2,286	79,359
75	bovino	0,00893	0,146	1,143	79,505
76	cultivar	0,00892	0,182	1,429	79,687
77	belleza	0,00879	0,218	1,714	79,905
78	sol	0,00859	0,218	1,714	80,124
79	plantar árboles	0,00846	0,255	2,000	80,379
80	carroza	0,00837	0,218	1,714	80,597
81	generosidad	0,00822	0,182	1,429	80,779
82	monte	0,00818	0,146	1,143	80,925
83	chabola	0,00800	0,146	1,143	81,070
84	vegetación	0,00779	0,146	1,143	81,216
85	lago	0,00778	0,218	1,714	81,434
86	aire sano	0,00776	0,146	1,143	81,580
87	casa tradicional	0,00776	0,109	0,857	81,689
88	cielo	0,00753	0,182	1,429	81,871
89	valle	0,00753	0,182	1,429	82,053
90	paisaje verde	0,00751	0,109	0,857	82,162
91	paz	0,00747	0,146	1,143	82,308
92	pobreza	0,00746	0,182	1,429	82,490
93	viejo	0,00731	0,146	1,143	82,636
94	pastor	0,00724	0,146	1,143	82,781
95	tienda	0,00715	0,146	1,143	82,927
96	aire saludable	0,00700	0,109	0,857	83,036
97	tranquilo	0,00690	0,146	1,143	83,182
98	animal doméstico	0,00689	0,109	0,857	83,291
99	comida natural	0,00684	0,109	0,857	83,400
100	trigo	0,00684	0,109	0,857	83,509
101	podar árboles	0,00684	0,182	1,429	83,691
102	león	0,00662	0,109	0,857	83,801
103	nieve	0,00658	0,146	1,143	83,946
104	cerdo	0,00657	0,109	0,857	84,055
105	cortar árboles	0,00655	0,218	1,714	84,274
106	mar	0,00654	0,109	0,857	84,383

107	roca	0,00647	0,146	1,143	84,529
108	sabana	0,00645	0,146	1,143	84,674
109	buena gana	0,00625	0,109	0,857	84,783
110	abeja	0,00603	0,146	1,143	84,929
111	amor	0,00574	0,146	1,143	85,075
112	casucha	0,00560	0,109	0,857	85,184
113	libertad	0,00557	0,109	0,857	85,293
114	alegría	0,00555	0,146	1,143	85,439
115	plantar	0,00550	0,182	1,429	85,621
116	leche	0,00532	0,146	1,143	85,766
117	coche	0,00527	0,109	0,857	85,876
118	zoco semanal	0,00507	0,109	0,857	85,985
119	fuego	0,00503	0,109	0,857	86,094
120	chalé	0,00497	0,073	0,571	86,167
121	gazpacho	0,00488	0,109	0,857	86,276
122	serpiente	0,00488	0,146	1,143	86,422
123	comida	0,00480	0,109	0,857	86,531
124	playa	0,00477	0,073	0,571	86,604
125	cultivar tierra	0,00477	0,073	0,571	86,676
126	pedra	0,00473	0,109	0,857	86,786
127	zoco	0,00472	0,109	0,857	86,895
128	saludable	0,00468	0,073	0,571	86,968
129	liebre	0,00468	0,073	0,571	87,040
130	trabajo duro	0,00468	0,073	0,571	87,113
131	insecto	0,00458	0,109	0,857	87,222
132	cebolla	0,00446	0,073	0,571	87,295
133	casa de piedra	0,00425	0,073	0,571	87,368
134	flora	0,00423	0,073	0,571	87,441
135	lluvia	0,00415	0,109	0,857	87,550
136	piedad	0,00407	0,073	0,571	87,623
137	fauna	0,00407	0,109	0,857	87,732
138	caballero	0,00403	0,073	0,571	87,805
139	tierra fértil	0,00403	0,109	0,857	87,914
140	granjero	0,00402	0,073	0,571	87,987
141	llanura	0,00400	0,073	0,571	88,060
142	calle	0,00383	0,073	0,571	88,133
143	armonía	0,00383	0,073	0,571	88,205
144	comodidad	0,00380	0,109	0,857	88,315
145	relación humana	0,00376	0,073	0,571	88,387
146	simplicidad	0,00376	0,073	0,571	88,460
147	mulo	0,00368	0,073	0,571	88,533
148	gente simple	0,00365	0,073	0,571	88,606
149	paro	0,00362	0,073	0,571	88,679
150	irrigar	0,00354	0,146	1,143	88,824
151	simpatía	0,00348	0,109	0,857	88,933
152	siembra	0,00347	0,073	0,571	89,006
153	casa rural	0,00340	0,073	0,571	89,079
154	obrero	0,00340	0,073	0,571	89,152
155	labranza	0,00333	0,073	0,571	89,225
156	inseguridad	0,00320	0,073	0,571	89,297
157	familia	0,00317	0,073	0,571	89,370
158	cultura	0,00315	0,073	0,571	89,443
159	huevo	0,00315	0,073	0,571	89,516
160	buena salud	0,00314	0,073	0,571	89,589
161	hoz	0,00308	0,073	0,571	89,661
162	pavo	0,00308	0,073	0,571	89,734
163	arena	0,00302	0,073	0,571	89,807
164	terreno	0,00302	0,073	0,571	89,880

165	horca	0,00299	0,073	0,571	89,953
166	ratón	0,00299	0,073	0,571	90,025
167	viento	0,00298	0,073	0,571	90,098
168	prado	0,00286	0,036	0,286	90,135
169	quietud	0,00286	0,036	0,286	90,171
170	meseta	0,00286	0,036	0,286	90,207
171	mausoleo	0,00286	0,036	0,286	90,244
172	calamar	0,00286	0,036	0,286	90,280
173	palacio	0,00286	0,036	0,286	90,317
174	campo	0,00286	0,036	0,286	90,353
175	descansar	0,00286	0,036	0,286	90,390
176	campaña	0,00286	0,036	0,286	90,426
177	desierto	0,00286	0,036	0,286	90,462
178	fantasía	0,00286	0,036	0,286	90,499
179	aire bueno	0,00286	0,036	0,286	90,535
180	horno tradicional	0,00285	0,073	0,571	90,608
181	ave	0,00285	0,073	0,571	90,681
182	energía	0,00285	0,073	0,571	90,754
183	tolerancia	0,00278	0,073	0,571	90,826
184	buena comida	0,00268	0,073	0,571	90,899
185	convivencia	0,00262	0,073	0,571	90,972
186	pista	0,00259	0,036	0,286	91,008
187	cercado	0,00259	0,036	0,286	91,045
188	tienda de campaña	0,00259	0,036	0,286	91,081
189	zona verde	0,00259	0,036	0,286	91,118
190	conflicto	0,00259	0,036	0,286	91,154
191	canario	0,00259	0,036	0,286	91,190
192	caridad	0,00259	0,036	0,286	91,227
193	verdor	0,00259	0,036	0,286	91,263
194	laguna	0,00259	0,036	0,286	91,300
195	agrícola	0,00259	0,036	0,286	91,336
196	trigal	0,00259	0,036	0,286	91,372
197	salvaje	0,00259	0,036	0,286	91,409
198	frío	0,00259	0,036	0,286	91,445
199	cosechar	0,00252	0,073	0,571	91,518
200	sierra	0,00247	0,073	0,571	91,591
201	permuta	0,00234	0,036	0,286	91,627
202	monja	0,00234	0,036	0,286	91,664
203	cavar	0,00234	0,036	0,286	91,700
204	fruta propia	0,00234	0,036	0,286	91,736
205	mono	0,00234	0,036	0,286	91,773
206	costa	0,00234	0,036	0,286	91,809
207	natural	0,00234	0,036	0,286	91,846
208	puro	0,00234	0,036	0,286	91,882
209	acampar	0,00234	0,036	0,286	91,918
210	deserción escolar	0,00234	0,036	0,286	91,955
211	campamento	0,00234	0,036	0,286	91,991
212	persona simple	0,00234	0,036	0,286	92,028
213	ambiente	0,00234	0,036	0,286	92,064
214	naturalidad	0,00234	0,036	0,286	92,100
215	comida sana	0,00234	0,036	0,286	92,137
216	suministrar	0,00233	0,073	0,571	92,210
217	delincuencia	0,00223	0,073	0,571	92,282
218	ordeñar vacas	0,00223	0,073	0,571	92,355
219	mantequilla	0,00223	0,073	0,571	92,428
220	salud	0,00212	0,036	0,286	92,465
221	persona modesta	0,00212	0,036	0,286	92,501
222	ribera	0,00212	0,036	0,286	92,537

223	falta de escolarización	0,00212	0,036	0,286	92,574
224	río de agua	0,00212	0,036	0,286	92,610
225	tierra verde	0,00212	0,036	0,286	92,647
226	labrar	0,00212	0,036	0,286	92,683
227	no hay escuela ni medio de transporte	0,00212	0,036	0,286	92,719
228	libre	0,00212	0,036	0,286	92,756
229	alimento sano	0,00212	0,036	0,286	92,792
230	cascada	0,00212	0,036	0,286	92,829
231	pacer	0,00212	0,036	0,286	92,865
232	vivencia	0,00212	0,036	0,286	92,901
233	antiguo	0,00212	0,036	0,286	92,938
234	producción	0,00212	0,036	0,286	92,974
235	apacibilidad	0,00212	0,036	0,286	93,011
236	aldea	0,00212	0,036	0,286	93,047
237	caseta	0,00212	0,036	0,286	93,083
238	carreta	0,00212	0,036	0,286	93,120
239	vacaciones	0,00212	0,036	0,286	93,156
240	bicho	0,00212	0,036	0,286	93,193
241	paisaje natural	0,00212	0,036	0,286	93,229
242	gente amable	0,00212	0,036	0,286	93,265
243	carruaje	0,00212	0,036	0,286	93,302
244	sano	0,00212	0,036	0,286	93,338
245	canguro	0,00212	0,036	0,286	93,375
246	cielo limpio	0,00212	0,036	0,286	93,411
247	paloma	0,00212	0,036	0,286	93,447
248	cosa tradicional	0,00212	0,036	0,286	93,484
249	legumbre	0,00199	0,073	0,571	93,557
250	pasto	0,00192	0,036	0,286	93,593
251	matador	0,00192	0,036	0,286	93,629
252	zanahoria	0,00192	0,036	0,286	93,666
253	gente modesta	0,00192	0,036	0,286	93,702
254	ayuda	0,00192	0,036	0,286	93,739
255	miel	0,00192	0,036	0,286	93,775
256	árbol natural	0,00192	0,036	0,286	93,811
257	gendarme	0,00192	0,036	0,286	93,848
258	segar	0,00192	0,036	0,286	93,884
259	agua limpia	0,00192	0,036	0,286	93,921
260	pasto natural	0,00192	0,036	0,286	93,957
261	gamo	0,00192	0,036	0,286	93,993
262	anciano	0,00192	0,036	0,286	94,030
263	plato cultural	0,00192	0,036	0,286	94,066
264	recoger pienso	0,00192	0,036	0,286	94,103
265	amanecer	0,00192	0,036	0,286	94,139
266	lombriz	0,00192	0,036	0,286	94,175
267	mozo	0,00192	0,036	0,286	94,212
268	espacio natural	0,00192	0,036	0,286	94,248
269	primavera	0,00192	0,036	0,286	94,285
270	hospitalidad	0,00192	0,036	0,286	94,321
271	verde	0,00192	0,036	0,286	94,357
272	marginación	0,00192	0,036	0,286	94,394
273	bicicleta	0,00192	0,036	0,286	94,430
274	maquinaria	0,00192	0,036	0,286	94,467
275	gente agresiva	0,00192	0,036	0,286	94,503
276	soledad	0,00173	0,036	0,286	94,539
277	plato tradicional	0,00173	0,036	0,286	94,576
278	gente generosa	0,00173	0,036	0,286	94,612
279	camino	0,00173	0,036	0,286	94,649
280	facilidad	0,00173	0,036	0,286	94,685

281	padre de familia	0,00173	0,036	0,286	94,722
282	disfrutar	0,00173	0,036	0,286	94,758
283	ayudar	0,00173	0,036	0,286	94,794
284	hábito	0,00173	0,036	0,286	94,831
285	azada	0,00173	0,036	0,286	94,867
286	tradicional	0,00173	0,036	0,286	94,904
287	desmadre	0,00173	0,036	0,286	94,940
288	infraestructura	0,00173	0,036	0,286	94,976
289	recurso natural	0,00173	0,036	0,286	95,013
290	gente buena	0,00173	0,036	0,286	95,049
291	honestidad	0,00173	0,036	0,286	95,086
292	montaraz	0,00173	0,036	0,286	95,122
293	campo floral	0,00173	0,036	0,286	95,158
294	alfalfa	0,00173	0,036	0,286	95,195
295	naturaleza verde	0,00173	0,036	0,286	95,231
296	sequía	0,00173	0,036	0,286	95,268
297	yegua	0,00173	0,036	0,286	95,304
298	duna	0,00173	0,036	0,286	95,340
299	sanidad	0,00173	0,036	0,286	95,377
300	cortar	0,00173	0,073	0,571	95,450
301	solidaridad	0,00157	0,036	0,286	95,486
302	azadón	0,00157	0,036	0,286	95,522
303	té	0,00157	0,036	0,286	95,559
304	higo chumbo	0,00157	0,036	0,286	95,595
305	depresión	0,00157	0,036	0,286	95,632
306	tierra agrícola	0,00157	0,036	0,286	95,668
307	río largo	0,00157	0,036	0,286	95,704
308	trabajar	0,00157	0,036	0,286	95,741
309	salud sana	0,00157	0,036	0,286	95,777
310	gente cortés	0,00157	0,036	0,286	95,814
311	siega	0,00157	0,036	0,286	95,850
312	felicidad	0,00157	0,036	0,286	95,886
313	medio ambiente	0,00157	0,036	0,286	95,923
314	pobre	0,00157	0,036	0,286	95,959
315	arado	0,00157	0,036	0,286	95,996
316	cuidar animales	0,00157	0,036	0,286	96,032
317	reptil	0,00157	0,036	0,286	96,068
318	vecino	0,00157	0,036	0,286	96,105
319	insuficiente	0,00157	0,036	0,286	96,141
320	polluelo	0,00157	0,036	0,286	96,178
321	corral	0,00157	0,036	0,286	96,214
322	fruta fresca	0,00157	0,036	0,286	96,250
323	salida de sol	0,00157	0,036	0,286	96,287
324	vida sana	0,00157	0,036	0,286	96,323
325	dátil	0,00157	0,036	0,286	96,360
326	vida simple	0,00157	0,036	0,286	96,396
327	justicia	0,00157	0,036	0,286	96,432
328	ganadero	0,00157	0,036	0,286	96,469
329	comida tradicional	0,00142	0,036	0,286	96,505
330	agua natural	0,00142	0,036	0,286	96,542
331	caza	0,00142	0,036	0,286	96,578
332	desempleado	0,00142	0,036	0,286	96,614
333	sistema animal	0,00142	0,036	0,286	96,651
334	ideal	0,00142	0,036	0,286	96,687
335	hermandad	0,00142	0,036	0,286	96,724
336	maíz	0,00142	0,036	0,286	96,760
337	semilla	0,00142	0,036	0,286	96,797
338	respeto	0,00142	0,036	0,286	96,833

339	jamón	0,00142	0,036	0,286	96,869
340	riego	0,00142	0,036	0,286	96,906
341	cantor	0,00142	0,036	0,286	96,942
342	silo	0,00142	0,036	0,286	96,979
343	verdura fresca	0,00142	0,036	0,286	97,015
344	madrugada	0,00142	0,036	0,286	97,051
345	vergüenza	0,00142	0,036	0,286	97,088
346	tierra ancha	0,00142	0,036	0,286	97,124
347	vida	0,00142	0,036	0,286	97,161
348	estabilidad	0,00142	0,036	0,286	97,197
349	vida normal	0,00142	0,036	0,286	97,233
350	paja	0,00142	0,036	0,286	97,270
351	agujero	0,00142	0,036	0,286	97,306
352	clima	0,00142	0,036	0,286	97,343
353	casa baja	0,00142	0,036	0,286	97,379
354	guadaña	0,00128	0,036	0,286	97,415
355	tierra propia	0,00128	0,036	0,286	97,452
356	amabilidad	0,00128	0,036	0,286	97,488
357	harina	0,00128	0,036	0,286	97,525
358	conservación	0,00128	0,036	0,286	97,561
359	contacto con naturaleza	0,00128	0,036	0,286	97,597
360	borrego	0,00128	0,036	0,286	97,634
361	guarda	0,00128	0,036	0,286	97,670
362	oliva	0,00128	0,036	0,286	97,707
363	foca	0,00128	0,036	0,286	97,743
364	agua fresca	0,00128	0,036	0,286	97,779
365	canalización	0,00128	0,036	0,286	97,816
366	nostalgia	0,00128	0,036	0,286	97,852
367	relajamiento	0,00128	0,036	0,286	97,889
368	persona	0,00128	0,036	0,286	97,925
369	mercado	0,00128	0,036	0,286	97,961
370	suelo	0,00116	0,036	0,286	97,998
371	fidelidad	0,00116	0,036	0,286	98,034
372	persona que trabaja en agricultura	0,00116	0,036	0,286	98,071
373	árbol de frutas	0,00116	0,036	0,286	98,107
374	ordeñar	0,00116	0,036	0,286	98,143
375	buena verdura	0,00116	0,036	0,286	98,180
376	mercado semanal	0,00116	0,036	0,286	98,216
377	barro	0,00116	0,036	0,286	98,253
378	costumbre	0,00116	0,036	0,286	98,289
379	fábrica	0,00116	0,036	0,286	98,325
380	dificultad	0,00116	0,036	0,286	98,362
381	clavo	0,00116	0,036	0,286	98,398
382	buen espacio	0,00116	0,036	0,286	98,435
383	luna	0,00116	0,036	0,286	98,471
384	palmera	0,00116	0,036	0,286	98,507
385	regadío	0,00116	0,036	0,286	98,544
386	gente popular	0,00116	0,036	0,286	98,580
387	cobertura vegetal	0,00116	0,036	0,286	98,617
388	fuelle de agua	0,00116	0,036	0,286	98,653
389	ignorancia	0,00105	0,036	0,286	98,689
390	ganso	0,00105	0,036	0,286	98,726
391	cansado	0,00105	0,036	0,286	98,762
392	cooperación	0,00105	0,036	0,286	98,799
393	ayudante	0,00105	0,036	0,286	98,835
394	juego	0,00105	0,036	0,286	98,871
395	risa	0,00105	0,036	0,286	98,908
396	jubilado	0,00105	0,036	0,286	98,944

397	podar	0,00105	0,036	0,286	98,981
398	leña	0,00105	0,036	0,286	99,017
399	vida tradicional	0,00105	0,036	0,286	99,054
400	vegetal	0,00095	0,036	0,286	99,090
401	mucho trabajo	0,00095	0,036	0,286	99,126
402	tenaza	0,00095	0,036	0,286	99,163
403	faena	0,00095	0,036	0,286	99,199
404	rebaño	0,00095	0,036	0,286	99,236
405	avestruz	0,00095	0,036	0,286	99,272
406	comunicación	0,00095	0,036	0,286	99,308
407	casa sencilla	0,00086	0,036	0,286	99,345
408	reciclaje	0,00086	0,036	0,286	99,381
409	pala	0,00086	0,036	0,286	99,418
410	respeto mutuo	0,00086	0,036	0,286	99,454
411	colaboración	0,00086	0,036	0,286	99,490
412	carretera	0,00086	0,036	0,286	99,527
413	buey	0,00078	0,036	0,286	99,563
414	carretilla	0,00078	0,036	0,286	99,600
415	olivo	0,00078	0,036	0,286	99,636
416	cuidar ganado	0,00070	0,036	0,286	99,672
417	lima	0,00070	0,036	0,286	99,709
418	niño	0,00070	0,036	0,286	99,745
419	pico	0,00064	0,036	0,286	99,782
420	regadera	0,00058	0,036	0,286	99,818
421	manguera	0,00052	0,036	0,286	99,854
422	martillo	0,00047	0,036	0,286	99,891

CI 12 'Medios de transporte'

Nº	Palabra	Disponibilidad	Frecuencia %	Aparición %	Frec. Acumulada
1	coche	0,79159	12,254	90,571	12,254
2	(auto)bús	0,66616	11,133	82,286	23,386
3	avión	0,62168	11,287	83,429	34,673
4	bici(cleta)	0,57098	10,475	77,429	45,149
5	tren	0,53662	9,470	70,000	54,619
6	motocicleta	0,34420	6,881	50,857	61,500
7	burro	0,27420	5,296	39,143	66,796
8	taxi	0,19864	3,672	27,143	70,468
9	autocar	0,18554	3,556	26,286	74,024
10	barco	0,16494	3,943	29,143	77,967
11	camión	0,15701	3,440	25,429	81,407
12	caballo	0,11973	2,667	19,714	84,074
13	carroza	0,11906	2,629	19,429	86,703
14	carro	0,07827	1,662	12,286	88,365
15	motor	0,06792	1,392	10,286	89,756
16	metro	0,05901	1,237	9,143	90,993
17	camello	0,05011	1,082	8,000	92,076
18	tranvía	0,03829	0,812	6,000	92,888
19	auto(móvil)	0,02061	0,425	3,143	93,313
20	taxista	0,01625	0,271	2,000	93,583
21	barca	0,01491	0,348	2,571	93,931
22	cochecito	0,01279	0,309	2,286	94,240
23	asno	0,01222	0,271	2,000	94,511
24	mulo	0,01153	0,232	1,714	94,743
25	vapor	0,01118	0,271	2,000	95,014
26	vehículo	0,01052	0,193	1,429	95,207
27	pie	0,00876	0,232	1,714	95,439

28	cochecito de niños	0,00864	0,232	1,714	95,671
29	ferrocarril	0,00821	0,155	1,143	95,825
30	embarcación	0,00820	0,193	1,429	96,019
31	patera	0,00804	0,271	2,000	96,289
32	tractor	0,00745	0,193	1,429	96,482
33	guagua	0,00571	0,077	0,571	96,560
34	velomotor	0,00538	0,116	0,857	96,676
35	calesa	0,00444	0,116	0,857	96,792
36	camioneta	0,00428	0,116	0,857	96,908
37	cohete	0,00426	0,155	1,143	97,062
38	Baca	0,00415	0,077	0,571	97,140
39	ave	0,00415	0,116	0,857	97,256
40	maremoto	0,00368	0,077	0,571	97,333
41	caravana	0,00368	0,077	0,571	97,410
42	animal	0,00367	0,116	0,857	97,526
43	carromato	0,00364	0,077	0,571	97,603
44	cochero	0,00354	0,077	0,571	97,681
45	terrestre	0,00286	0,039	0,286	97,719
46	estrés	0,00286	0,039	0,286	97,758
47	pequeño	0,00286	0,039	0,286	97,797
48	a pie	0,00285	0,077	0,571	97,874
49	nave	0,00273	0,077	0,571	97,951
50	trineo	0,00259	0,077	0,571	98,029
51	vigilancia	0,00259	0,039	0,286	98,067
52	tiempo	0,00259	0,039	0,286	98,106
53	burro con carro	0,00259	0,039	0,286	98,145
54	aeroplano	0,00234	0,039	0,286	98,183
55	semáforo	0,00234	0,039	0,286	98,222
56	carrera de caballos	0,00234	0,039	0,286	98,261
57	lancha	0,00232	0,077	0,571	98,338
58	helicóptero	0,00221	0,077	0,571	98,415
59	viajar	0,00220	0,077	0,571	98,492
60	embotellamiento	0,00212	0,039	0,286	98,531
61	carruaje	0,00212	0,039	0,286	98,570
62	aeropuerto	0,00212	0,039	0,286	98,608
63	bajel	0,00212	0,039	0,286	98,647
64	ciclomotor	0,00192	0,039	0,286	98,686
65	animal de carga	0,00192	0,039	0,286	98,724
66	furgoneta	0,00191	0,077	0,571	98,802
67	barco de vela	0,00173	0,039	0,286	98,840
68	miedo de mar	0,00173	0,039	0,286	98,879
69	caballero	0,00157	0,039	0,286	98,918
70	burro en campos	0,00157	0,039	0,286	98,956
71	Jeep	0,00157	0,039	0,286	98,995
72	a caballo	0,00157	0,039	0,286	99,034
73	submarino	0,00157	0,039	0,286	99,072
74	burro con aparejos	0,00157	0,039	0,286	99,111
75	buque	0,00157	0,039	0,286	99,150
76	ómnibus	0,00142	0,039	0,286	99,188
77	navío	0,00142	0,039	0,286	99,227
78	yate	0,00142	0,039	0,286	99,266
79	código de circulación	0,00142	0,039	0,286	99,304
80	animal de campo	0,00142	0,039	0,286	99,343
81	estrella	0,00128	0,039	0,286	99,382
82	conducir	0,00128	0,039	0,286	99,420
83	cayuco	0,00128	0,039	0,286	99,459
84	piedra	0,00128	0,039	0,286	99,497
85	velero	0,00121	0,077	0,571	99,575

86	transporte general	0,00116	0,039	0,286	99,613
87	flota	0,00116	0,039	0,286	99,652
88	canoa	0,00116	0,039	0,286	99,691
89	carroza con animales	0,00116	0,039	0,286	99,729
90	rapidez	0,00116	0,039	0,286	99,768
91	paracaídas	0,00105	0,039	0,286	99,807
92	moto con tres ruedas	0,00095	0,039	0,286	99,845
93	cajón	0,00086	0,039	0,286	99,884
94	titánico	0,00078	0,039	0,286	99,923
95	triciclo	0,00043	0,039	0,286	99,961

CI 13 'Trabajos del campo y del jardín'

Nº	Palabra	Disponibilidad	Frecuencia %	Aparición %	Frec. Acumulada
1	plantar	0,33270	8,782	39,143	08,782
2	agricultura	0,20700	5,321	23,714	14,103
3	arar	0,17124	5,192	23,143	19,295
4	cosechar	0,15708	5,128	22,857	24,423
5	cultivar	0,13167	3,718	16,571	28,141
6	podar árboles	0,12105	3,205	14,286	31,346
7	cortar árboles	0,12048	3,397	15,143	34,744
8	ganadería	0,11505	3,718	16,571	38,462
9	cortar	0,11487	3,205	14,286	41,667
10	sembrar	0,10737	3,590	16,000	45,256
11	regar	0,10697	3,077	13,714	48,333
12	segar	0,09366	3,077	13,714	51,410
13	podar	0,07552	2,179	9,714	53,590
14	arar tierra	0,07293	1,987	8,857	55,577
15	agricultor	0,06113	1,795	8,000	57,372
16	irrigar	0,05988	1,987	8,857	59,359
17	cuidar animales	0,05814	2,308	10,286	61,667
18	ordeñar	0,05316	1,859	8,286	63,526
19	labrar	0,04944	1,346	6,000	64,872
20	plantar árboles	0,04567	1,154	5,143	66,026
21	jardinero	0,04266	1,090	4,857	67,115
22	campesino	0,03959	1,154	5,143	68,269
23	ordeñar vacas	0,03155	1,410	6,286	69,679
24	cosecha	0,02912	0,962	4,286	70,641
25	limpiar	0,02661	0,897	4,000	71,538
26	siembra	0,02403	0,769	3,429	72,308
27	árbol	0,02318	0,641	2,857	72,949
28	trabajar tierra	0,02292	0,641	2,857	73,590
29	pastor	0,02140	0,705	3,143	74,295
30	cultivo	0,01969	0,577	2,571	74,872
31	cuidar	0,01913	0,769	3,429	75,641
32	cortar flores	0,01904	0,577	2,571	76,218
33	cultivar tierra	0,01634	0,513	2,286	76,731
34	jardín	0,01583	0,385	1,714	77,115
35	riego	0,01482	0,449	2,000	77,564
36	flor	0,01455	0,513	2,286	78,077
37	plantar flores	0,01347	0,385	1,714	78,462
38	granjero	0,01167	0,321	1,429	78,782
39	agua	0,01118	0,385	1,714	79,167
40	recoger	0,00974	0,321	1,429	79,487
41	ganadero	0,00966	0,321	1,429	79,808
42	injertar	0,00902	0,321	1,429	80,128
43	ordeñar cabras	0,00898	0,321	1,429	80,449

44	labrar tierra	0,00859	0,256	1,143	80,705
45	pala	0,00857	0,192	0,857	80,897
46	cuidar ganado	0,00726	0,256	1,143	81,154
47	dar comida a animales	0,00700	0,192	0,857	81,346
48	tierra	0,00672	0,256	1,143	81,603
49	siega	0,00621	0,256	1,143	81,859
50	pisar	0,00571	0,128	0,571	81,987
51	abono	0,00571	0,192	0,857	82,179
52	gota a gota	0,00553	0,192	0,857	82,372
53	agrícola	0,00539	0,192	0,857	82,564
54	quitar árboles	0,00531	0,128	0,571	82,692
55	jardinería	0,00531	0,128	0,571	82,821
56	irrigación	0,00523	0,192	0,857	83,013
57	cortar hierba	0,00496	0,128	0,571	83,141
58	secar	0,00496	0,128	0,571	83,269
59	labranza	0,00490	0,128	0,571	83,397
60	aire	0,00488	0,192	0,857	83,590
61	abrevar	0,00479	0,192	0,857	83,782
62	arado	0,00478	0,192	0,857	83,974
63	planta	0,00455	0,128	0,571	84,103
64	cruzar	0,00455	0,128	0,571	84,231
65	semilla	0,00455	0,128	0,571	84,359
66	pastorear	0,00441	0,192	0,857	84,551
67	pastoreo	0,00427	0,192	0,857	84,744
68	ganado	0,00427	0,192	0,857	84,936
69	cortador	0,00425	0,128	0,571	85,064
70	recoger cosecha	0,00421	0,128	0,571	85,192
71	cuidar flores	0,00421	0,128	0,571	85,321
72	argán	0,00421	0,128	0,571	85,449
73	pastar ovejas	0,00421	0,128	0,571	85,577
74	cuidar ganadería	0,00421	0,128	0,571	85,705
75	granja	0,00420	0,192	0,857	85,897
76	cavar tierra	0,00391	0,128	0,571	86,026
77	limpiar jardines	0,00365	0,128	0,571	86,154
78	derrengar	0,00365	0,128	0,571	86,282
79	caza	0,00365	0,128	0,571	86,410
80	limpiar tierra	0,00361	0,128	0,571	86,538
81	cereal	0,00361	0,128	0,571	86,667
82	dar agua	0,00361	0,128	0,571	86,795
83	plantar plantas	0,00359	0,128	0,571	86,923
84	cría de ganado	0,00359	0,128	0,571	87,051
85	pasto	0,00343	0,128	0,571	87,179
86	regadío	0,00335	0,128	0,571	87,308
87	cortar césped	0,00329	0,128	0,571	87,436
88	playa	0,00329	0,128	0,571	87,564
89	suministrar	0,00313	0,128	0,571	87,692
90	limpiar suelo	0,00308	0,128	0,571	87,821
91	talar árboles	0,00294	0,128	0,571	87,949
92	avicultura	0,00294	0,128	0,571	88,077
93	cortar leña	0,00290	0,128	0,571	88,205
94	ordenar	0,00287	0,128	0,571	88,333
95	conflicto	0,00286	0,064	0,286	88,397
96	labrador	0,00286	0,064	0,286	88,462
97	seminal	0,00286	0,064	0,286	88,526
98	carretilla	0,00286	0,064	0,286	88,590
99	cuidar árboles	0,00286	0,064	0,286	88,654
100	podar árboles y rosas	0,00286	0,064	0,286	88,718
101	cuidar aves	0,00286	0,064	0,286	88,782

102	podar plantas	0,00286	0,064	0,286	88,846
103	arrancar árboles	0,00286	0,064	0,286	88,910
104	quemar árboles	0,00286	0,064	0,286	88,974
105	plantación	0,00286	0,064	0,286	89,038
106	rallar	0,00286	0,064	0,286	89,103
107	faena de místicos	0,00286	0,064	0,286	89,167
108	gastar	0,00286	0,064	0,286	89,231
109	carreta	0,00286	0,064	0,286	89,295
110	pacer ganado	0,00286	0,064	0,286	89,359
111	cocinar	0,00286	0,064	0,286	89,423
112	planta floral	0,00286	0,064	0,286	89,487
113	regadera	0,00286	0,064	0,286	89,551
114	arrancar	0,00286	0,064	0,286	89,615
115	regar árboles	0,00286	0,064	0,286	89,679
116	aportar	0,00286	0,064	0,286	89,744
117	irrigar árboles	0,00286	0,064	0,286	89,808
118	sembrar tierra	0,00286	0,064	0,286	89,872
119	gente	0,00278	0,128	0,571	90,000
120	recoger frutas	0,00265	0,128	0,571	90,128
121	podar rosas	0,00245	0,064	0,286	90,192
122	pescar	0,00245	0,064	0,286	90,256
123	irrigar alfalfa	0,00245	0,064	0,286	90,321
124	roedor	0,00245	0,064	0,286	90,385
125	cavar	0,00245	0,064	0,286	90,449
126	cultivar jardín	0,00245	0,064	0,286	90,513
127	mezquita	0,00245	0,064	0,286	90,577
128	regar plantas y árboles	0,00245	0,064	0,286	90,641
129	obrero	0,00245	0,064	0,286	90,705
130	sembrar maíz	0,00245	0,064	0,286	90,769
131	tirar basura	0,00245	0,064	0,286	90,833
132	dar comida a vacas	0,00245	0,064	0,286	90,897
133	trabajador	0,00245	0,064	0,286	90,962
134	aradura	0,00210	0,064	0,286	91,026
135	comercio	0,00210	0,064	0,286	91,090
136	trabajo de agricultura	0,00210	0,064	0,286	91,154
137	dar comida a ovejas	0,00210	0,064	0,286	91,218
138	podar flores	0,00210	0,064	0,286	91,282
139	rociar	0,00210	0,064	0,286	91,346
140	cultivo de maíz	0,00210	0,064	0,286	91,410
141	plantar semillas	0,00210	0,064	0,286	91,474
142	segar jardín	0,00210	0,064	0,286	91,538
143	alimentar	0,00210	0,064	0,286	91,603
144	delincuencia	0,00210	0,064	0,286	91,667
145	dar agua a animales	0,00210	0,064	0,286	91,731
146	conductor	0,00210	0,064	0,286	91,795
147	cuidar abejas	0,00210	0,064	0,286	91,859
148	echar	0,00210	0,064	0,286	91,923
149	investigar en animales	0,00210	0,064	0,286	91,987
150	suelo	0,00210	0,064	0,286	92,051
151	recoger en tierra	0,00210	0,064	0,286	92,115
152	arena	0,00210	0,064	0,286	92,179
153	agrupar	0,00210	0,064	0,286	92,244
154	echar agua	0,00210	0,064	0,286	92,308
155	airear	0,00210	0,064	0,286	92,372
156	asociación	0,00210	0,064	0,286	92,436
157	cuidado de animales	0,00210	0,064	0,286	92,500
158	guardia	0,00210	0,064	0,286	92,564
159	prensar aceitunas	0,00205	0,128	0,571	92,692

160	pegar	0,00180	0,064	0,286	92,756
161	arar con vacas	0,00180	0,064	0,286	92,821
162	coger	0,00180	0,064	0,286	92,885
163	secar frutas	0,00180	0,064	0,286	92,949
164	sustituir	0,00180	0,064	0,286	93,013
165	recoger verdura	0,00180	0,064	0,286	93,077
166	manguera	0,00180	0,064	0,286	93,141
167	ordeñar ovejas	0,00180	0,064	0,286	93,205
168	tener animales	0,00180	0,064	0,286	93,269
169	guardar	0,00180	0,064	0,286	93,333
170	regar flores	0,00180	0,064	0,286	93,397
171	llevar agua	0,00180	0,064	0,286	93,462
172	huerto	0,00180	0,064	0,286	93,526
173	drogadicto	0,00180	0,064	0,286	93,590
174	pastar ganado	0,00180	0,064	0,286	93,654
175	irrigar tierra	0,00180	0,064	0,286	93,718
176	quitar tomates	0,00180	0,064	0,286	93,782
177	recoger malas hierbas	0,00180	0,064	0,286	93,846
178	cuidar tierra	0,00180	0,064	0,286	93,910
179	verdura de huertos	0,00180	0,064	0,286	93,974
180	trabajo de jardín	0,00180	0,064	0,286	94,038
181	organizar	0,00180	0,064	0,286	94,103
182	tubería	0,00180	0,064	0,286	94,167
183	sembrar granos	0,00180	0,064	0,286	94,231
184	usar	0,00180	0,064	0,286	94,295
185	cosechar mies	0,00180	0,064	0,286	94,359
186	utilizar abono	0,00180	0,064	0,286	94,423
187	sémola	0,00180	0,064	0,286	94,487
188	vendedor de legumbres				
	y frutas	0,00180	0,064	0,286	94,551
189	maíz	0,00155	0,064	0,286	94,615
190	maquinaria	0,00155	0,064	0,286	94,679
191	arreglar hierba	0,00155	0,064	0,286	94,744
192	borracho	0,00155	0,064	0,286	94,808
193	sillar	0,00155	0,064	0,286	94,872
194	florista	0,00155	0,064	0,286	94,936
195	reservado de animales	0,00155	0,064	0,286	95,000
196	abrevar animales	0,00155	0,064	0,286	95,064
197	pacer	0,00155	0,064	0,286	95,128
198	trillar	0,00155	0,064	0,286	95,192
199	temperatura	0,00155	0,064	0,286	95,256
200	trillar flores	0,00155	0,064	0,286	95,321
201	zona verde	0,00155	0,064	0,286	95,385
202	podar árboles y plantas	0,00155	0,064	0,286	95,449
203	irrigar árboles y flores	0,00155	0,064	0,286	95,513
204	sembrar semillas	0,00155	0,064	0,286	95,577
205	cuidar frutas	0,00155	0,064	0,286	95,641
206	álamo	0,00155	0,064	0,286	95,705
207	fertilizar	0,00155	0,064	0,286	95,769
208	vaca	0,00155	0,064	0,286	95,833
209	subir montaña	0,00155	0,064	0,286	95,897
210	vendedor	0,00155	0,064	0,286	95,962
211	juego	0,00155	0,064	0,286	96,026
212	animal	0,00155	0,064	0,286	96,090
213	fauna	0,00155	0,064	0,286	96,154
214	cazador	0,00155	0,064	0,286	96,218
215	jugar	0,00133	0,064	0,286	96,282
216	ordeñar vacas y ovejas	0,00133	0,064	0,286	96,346

217	carretera	0,00133	0,064	0,286	96,410
218	heredar	0,00133	0,064	0,286	96,474
219	injetar árboles	0,00133	0,064	0,286	96,538
220	ganar	0,00133	0,064	0,286	96,603
221	plaza	0,00133	0,064	0,286	96,667
222	cribar	0,00133	0,064	0,286	96,731
223	florestero	0,00133	0,064	0,286	96,795
224	cubierta vegetal	0,00133	0,064	0,286	96,859
225	sacar leche	0,00133	0,064	0,286	96,923
226	albañil	0,00133	0,064	0,286	96,987
227	aire natural	0,00133	0,064	0,286	97,051
228	recolectar	0,00133	0,064	0,286	97,115
229	natural	0,00133	0,064	0,286	97,179
230	pesca	0,00133	0,064	0,286	97,244
231	buscar	0,00133	0,064	0,286	97,308
232	grano	0,00133	0,064	0,286	97,372
233	subir agua	0,00114	0,064	0,286	97,436
234	echar comida a aves	0,00114	0,064	0,286	97,500
235	construir	0,00114	0,064	0,286	97,564
236	recoger basura	0,00114	0,064	0,286	97,628
237	curar plantas con medicamentos	0,00114	0,064	0,286	97,692
238	plantar frutas	0,00114	0,064	0,286	97,756
239	utilizar fertilizantes químicos	0,00114	0,064	0,286	97,821
240	seleccionar	0,00114	0,064	0,286	97,885
241	cortadora de césped	0,00114	0,064	0,286	97,949
242	plantar piedras	0,00114	0,064	0,286	98,013
243	limpiar establos	0,00114	0,064	0,286	98,077
244	echar plaguicidas	0,00114	0,064	0,286	98,141
245	verdear	0,00114	0,064	0,286	98,205
246	ave de corral	0,00098	0,064	0,286	98,269
247	avivar fuego	0,00098	0,064	0,286	98,333
248	forestal	0,00098	0,064	0,286	98,397
249	recoger frutas frescas	0,00098	0,064	0,286	98,462
250	recolección	0,00098	0,064	0,286	98,526
251	vegetación	0,00098	0,064	0,286	98,590
252	separar flores	0,00098	0,064	0,286	98,654
253	cartero	0,00098	0,064	0,286	98,718
254	pienso	0,00098	0,064	0,286	98,782
255	trabajar	0,00084	0,064	0,286	98,846
256	protección	0,00084	0,064	0,286	98,910
257	naturaleza	0,00084	0,064	0,286	98,974
258	carpintero	0,00084	0,064	0,286	99,038
259	sacar	0,00084	0,064	0,286	99,103
260	hacer salir a cabras	0,00084	0,064	0,286	99,167
261	vaca y carnero	0,00072	0,064	0,286	99,231
262	sequía	0,00072	0,064	0,286	99,295
263	deforestación	0,00062	0,064	0,286	99,359
264	hoz	0,00045	0,064	0,286	99,423
265	leñador	0,00039	0,064	0,286	99,487

CI 14 'Los animales'

Nº	Palabra	Disponibilidad	Frecuencia %	Aparición %	Frec. Acumulada
1	gato	0,67075	8,135	84,000	08,135
2	perro	0,66735	8,107	83,714	16,242
3	burro	0,55913	6,862	70,857	23,105

4	vaca	0,48840	6,641	68,571	29,745
5	león	0,33434	5,202	53,714	34,947
6	caballo	0,31727	4,704	48,571	39,651
7	gallina	0,24720	3,846	39,714	43,498
8	pájaro	0,20884	3,403	35,143	46,901
9	oveja	0,14349	2,380	24,571	49,281
10	toro	0,14056	2,435	25,143	51,716
11	serpiente	0,13944	2,656	27,429	54,372
12	cabra	0,12171	1,854	19,143	56,226
13	camello	0,12083	1,854	19,143	58,080
14	tigre	0,11920	1,992	20,571	60,072
15	cerdo	0,09643	1,660	17,143	61,732
16	mono	0,09120	1,577	16,286	63,309
17	ratón	0,08285	1,439	14,857	64,748
18	asno	0,08130	1,328	13,714	66,076
19	cocodrilo	0,08024	1,688	17,429	67,764
20	elefante	0,07348	1,328	13,714	69,092
21	cordero	0,07231	1,328	13,714	70,421
22	pollo	0,06702	1,217	12,571	71,638
23	zorro	0,06669	1,107	11,429	72,745
24	gallo	0,06237	1,024	10,571	73,769
25	jirafa	0,06058	1,079	11,143	74,848
26	paloma	0,05652	0,968	10,000	75,816
27	águila	0,05575	0,968	10,000	76,785
28	pez	0,05095	0,941	9,714	77,726
29	lobo	0,05040	0,913	9,429	78,639
30	avestruz	0,04985	0,885	9,143	79,524
31	pavo	0,04346	0,913	9,429	80,437
32	jaguar	0,04283	0,747	7,714	81,184
33	mariposa	0,04136	0,692	7,143	81,876
34	abeja	0,04019	0,719	7,429	82,595
35	cisne	0,03607	0,581	6,000	83,177
36	rata	0,03291	0,609	6,286	83,785
37	mosca	0,03262	0,664	6,857	84,449
38	pescado	0,02964	0,526	5,429	84,975
39	conejo	0,02940	0,526	5,429	85,501
40	tortuga	0,02675	0,526	5,429	86,027
41	gamo	0,02380	0,415	4,286	86,442
42	papagayo	0,02367	0,415	4,286	86,857
43	foca	0,02259	0,387	4,000	87,244
44	lirón	0,02196	0,443	4,571	87,687
45	ave	0,02177	0,443	4,571	88,129
46	mulo	0,02152	0,360	3,714	88,489
47	cucaracha	0,02001	0,415	4,286	88,904
48	lince	0,01944	0,415	4,286	89,319
49	oso	0,01943	0,360	3,714	89,679
50	pulpo	0,01927	0,304	3,143	89,983
51	buitre	0,01824	0,332	3,429	90,315
52	avispa	0,01763	0,360	3,714	90,675
53	hormiga	0,01548	0,304	3,143	90,980
54	yegua	0,01527	0,277	2,857	91,256
55	rana	0,01497	0,249	2,571	91,505
56	víbora	0,01465	0,332	3,429	91,837
57	delfín	0,01451	0,277	2,857	92,114
58	búho	0,01399	0,249	2,571	92,363
59	gacela	0,01287	0,221	2,286	92,584
60	jamón	0,01228	0,221	2,286	92,806
61	llama	0,01002	0,166	1,714	92,972

62	golondrina	0,00937	0,166	1,714	93,138
63	buey	0,00896	0,194	2,000	93,331
64	reptil	0,00884	0,138	1,429	93,470
65	tiburón	0,00876	0,194	2,000	93,664
66	jabalí	0,00821	0,194	2,000	93,857
67	pato	0,00819	0,166	1,714	94,023
68	doméstico	0,00817	0,111	1,143	94,134
69	sardina	0,00805	0,194	2,000	94,328
70	ganso	0,00767	0,138	1,429	94,466
71	granja	0,00765	0,111	1,143	94,577
72	ardilla	0,00734	0,138	1,429	94,715
73	leopardo	0,00658	0,111	1,143	94,826
74	pulga	0,00654	0,138	1,429	94,964
75	canario	0,00647	0,111	1,143	95,075
76	dromedario	0,00606	0,083	0,857	95,158
77	mosquito	0,00586	0,138	1,429	95,296
78	ciervo	0,00582	0,083	0,857	95,379
79	caracol	0,00563	0,111	1,143	95,490
80	gamba	0,00560	0,083	0,857	95,573
81	cachorro	0,00534	0,138	1,429	95,711
82	cochino	0,00507	0,083	0,857	95,794
83	búfalo	0,00497	0,083	0,857	95,877
84	pollino	0,00483	0,111	1,143	95,988
85	puma	0,00471	0,083	0,857	96,071
86	salvaje	0,00443	0,055	0,571	96,126
87	chacal	0,00425	0,055	0,571	96,182
88	escorpión	0,00423	0,111	1,143	96,292
89	carnero	0,00414	0,055	0,571	96,348
90	liebre	0,00407	0,055	0,571	96,403
91	araña	0,00372	0,055	0,571	96,458
92	avicultura	0,00361	0,083	0,857	96,541
93	lana	0,00320	0,055	0,571	96,597
94	perro salvaje	0,00286	0,028	0,286	96,624
95	gato doméstico	0,00286	0,028	0,286	96,652
96	ordeñar vacas	0,00286	0,028	0,286	96,680
97	hembra	0,00285	0,055	0,571	96,735
98	polluelo	0,00270	0,055	0,571	96,790
99	insecto	0,00270	0,055	0,571	96,846
100	macho	0,00270	0,055	0,571	96,901
101	puercoespín	0,00269	0,111	1,143	97,012
102	cáncer	0,00264	0,083	0,857	97,095
103	puerco	0,00262	0,055	0,571	97,150
104	tortola	0,00262	0,055	0,571	97,205
105	gato salvaje	0,00259	0,028	0,286	97,233
106	rato	0,00259	0,028	0,286	97,261
107	grato	0,00259	0,028	0,286	97,288
108	gorgojo	0,00259	0,028	0,286	97,316
109	polvo	0,00257	0,055	0,571	97,371
110	chimpancé	0,00252	0,083	0,857	97,454
111	ballena	0,00245	0,055	0,571	97,510
112	pesca	0,00237	0,055	0,571	97,565
113	sapo	0,00237	0,055	0,571	97,620
114	pavo real	0,00235	0,055	0,571	97,676
115	lagartija	0,00234	0,028	0,286	97,703
116	zoo	0,00234	0,028	0,286	97,731
117	cabello	0,00234	0,028	0,286	97,759
118	ave rapaz	0,00234	0,028	0,286	97,786
119	grito	0,00234	0,028	0,286	97,814

120	porcino	0,00234	0,028	0,286	97,842
121	animal doméstico	0,00234	0,028	0,286	97,869
122	gorila	0,00228	0,055	0,571	97,925
123	cangrejo	0,00221	0,055	0,571	97,980
124	pluma	0,00216	0,055	0,571	98,035
125	pájaro salvaje	0,00212	0,028	0,286	98,063
126	hierba	0,00212	0,028	0,286	98,091
127	lapa	0,00212	0,028	0,286	98,118
128	pez espada	0,00212	0,028	0,286	98,146
129	ternera	0,00202	0,055	0,571	98,201
130	cebra	0,00192	0,028	0,286	98,229
131	cascada	0,00192	0,028	0,286	98,257
132	calamar	0,00192	0,028	0,286	98,284
133	halcón	0,00192	0,028	0,286	98,312
134	canguro	0,00191	0,055	0,571	98,367
135	lagarto	0,00176	0,055	0,571	98,423
136	pitbull	0,00173	0,028	0,286	98,450
137	furia	0,00173	0,028	0,286	98,478
138	bicho	0,00157	0,028	0,286	98,506
139	gato león	0,00157	0,028	0,286	98,533
140	faisán	0,00157	0,028	0,286	98,561
141	anfibio	0,00157	0,028	0,286	98,589
142	topo	0,00157	0,028	0,286	98,616
143	libre	0,00157	0,028	0,286	98,644
144	caballerizo	0,00157	0,028	0,286	98,672
145	abejón	0,00157	0,028	0,286	98,700
146	pingüino	0,00157	0,028	0,286	98,727
147	sargo	0,00157	0,028	0,286	98,755
148	grulla	0,00150	0,055	0,571	98,810
149	flamenco	0,00142	0,055	0,571	98,866
150	orina	0,00142	0,028	0,286	98,893
151	orangután	0,00142	0,028	0,286	98,921
152	ave acuática	0,00142	0,028	0,286	98,949
153	mandril	0,00142	0,028	0,286	98,976
154	luciérnaga	0,00128	0,028	0,286	99,004
155	mono astuto	0,00128	0,028	0,286	99,032
156	gaviota	0,00128	0,028	0,286	99,059
157	búho real	0,00128	0,028	0,286	99,087
158	bicho raro	0,00128	0,028	0,286	99,115
159	rocín	0,00116	0,028	0,286	99,142
160	cana	0,00116	0,028	0,286	99,170
161	manso	0,00116	0,028	0,286	99,198
162	perico	0,00116	0,028	0,286	99,225
163	felino	0,00116	0,028	0,286	99,253
164	urraca	0,00116	0,028	0,286	99,281
165	cachorro de zorro	0,00116	0,028	0,286	99,308
166	dinosaurio	0,00105	0,028	0,286	99,336
167	barbo	0,00105	0,028	0,286	99,364
168	margarita	0,00105	0,028	0,286	99,391
169	poni	0,00095	0,028	0,286	99,419
170	bosque	0,00086	0,028	0,286	99,447
171	híbrido	0,00086	0,028	0,286	99,474
172	zancudo	0,00086	0,028	0,286	99,502
173	alma	0,00086	0,028	0,286	99,530
174	besugo	0,00086	0,028	0,286	99,557
175	paisaje	0,00086	0,028	0,286	99,585
176	ágil	0,00078	0,028	0,286	99,613
177	cuero	0,00078	0,028	0,286	99,640

178	cigüeña	0,00078	0,028	0,286	99,668
179	mar	0,00078	0,028	0,286	99,696
180	gavilán	0,00070	0,028	0,286	99,723
181	rebaño	0,00070	0,028	0,286	99,751
182	cuervo	0,00070	0,028	0,286	99,779
183	oso polar	0,00070	0,028	0,286	99,806
184	granero	0,00058	0,028	0,286	99,834
185	cangrejo de mar	0,00052	0,028	0,286	99,862
186	bufón	0,00052	0,028	0,286	99,889
187	gusano	0,00047	0,028	0,286	99,917
188	palomino	0,00039	0,028	0,286	99,945
189	pata	0,00039	0,028	0,286	99,972
190	codorniz	0,00035	0,028	0,286	100,000

CI 15 'Juegos y distracciones'

Nº	Palabra	Disponibilidad	Frecuencia %	Aparición %	Frec. Acumulada
1	fútbol	0,73033	12,695	78,857	12,695
2	tenis	0,31130	6,118	38,000	18,813
3	básquet	0,22798	4,600	28,571	23,413
4	Play(Station)	0,21784	4,278	26,571	27,691
5	baloncesto	0,19862	3,956	24,571	31,647
6	ajedrez	0,17611	3,588	22,286	35,235
7	cartas	0,17183	3,542	22,000	38,776
8	natación	0,13150	2,852	17,714	41,628
9	balonmano	0,10794	2,484	15,429	44,112
10	escondite	0,10342	2,530	15,714	46,642
11	billar	0,08206	1,840	11,429	48,482
12	canicas	0,07606	1,564	9,714	50,046
13	correr	0,07488	1,794	11,143	51,840
14	excursión	0,06197	1,334	8,286	53,174
15	voleibol	0,05008	1,012	6,286	54,186
16	bailar	0,04674	1,472	9,143	55,658
17	golf	0,04646	1,104	6,857	56,762
18	rugby	0,04521	1,058	6,571	57,820
19	deporte	0,04477	0,920	5,714	58,740
20	balompié	0,04247	0,828	5,143	59,568
21	videojuego	0,04181	0,828	5,143	60,396
22	baraja	0,03891	0,828	5,143	61,224
23	ciclismo	0,03854	0,920	5,714	62,144
24	tele(visión)	0,03594	0,966	6,000	63,109
25	música	0,03550	1,242	7,714	64,351
26	marchar	0,03448	0,966	6,000	65,317
27	esquí	0,03414	0,828	5,143	66,145
28	corrida	0,03140	0,690	4,286	66,835
29	nadar	0,03035	0,736	4,571	67,571
30	gimnasia	0,03001	0,736	4,571	68,307
31	pelota	0,02995	0,552	3,429	68,859
32	naipes	0,02915	0,552	3,429	69,411
33	rompecabezas	0,02815	0,690	4,286	70,101
34	dominó	0,02791	0,598	3,714	70,699
35	boxeo	0,02741	0,644	4,000	71,343
36	balonvolea	0,02632	0,736	4,571	72,079
37	kárate	0,02622	0,598	3,714	72,677
38	chatear	0,02359	0,736	4,571	73,413
39	balón	0,02240	0,414	2,571	73,827
40	navegación	0,01941	0,368	2,286	74,195
41	dormir	0,01925	0,644	4,000	74,839

42	radio	0,01884	0,782	4,857	75,621
43	juego de vídeo	0,01865	0,368	2,286	75,989
44	cantar	0,01837	0,552	3,429	76,541
45	atletismo	0,01620	0,368	2,286	76,909
46	sudoku	0,01592	0,322	2,000	77,231
47	play	0,01535	0,322	2,000	77,553
48	leer	0,01521	0,552	3,429	78,105
49	surf	0,01506	0,368	2,286	78,473
50	navegar	0,01432	0,368	2,286	78,841
51	leer novelas	0,01394	0,598	3,714	79,439
52	box	0,01370	0,276	1,714	79,715
53	maratón	0,01369	0,368	2,286	80,083
54	pillapilla	0,01345	0,322	2,000	80,405
55	viajar	0,01307	0,368	2,286	80,773
56	muñeca	0,01306	0,276	1,714	81,049
57	boliche	0,01224	0,230	1,429	81,279
58	crucigrama	0,01157	0,322	2,000	81,601
59	tocacinta	0,01147	0,506	3,143	82,107
60	levantamiento de pesas	0,01080	0,230	1,429	82,337
61	fútbolín	0,01074	0,230	1,429	82,567
62	yoyo	0,01030	0,184	1,143	82,751
63	hockey	0,01005	0,276	1,714	83,027
64	cine	0,01002	0,322	2,000	83,349
65	yoga	0,00966	0,230	1,429	83,579
66	equitación	0,00951	0,230	1,429	83,809
67	curso	0,00940	0,184	1,143	83,993
68	Internet	0,00919	0,230	1,429	84,223
69	corrida de toros	0,00878	0,230	1,429	84,453
70	disfrutar	0,00875	0,276	1,714	84,729
71	juego de palabras	0,00862	0,184	1,143	84,913
72	carrera de velocidad	0,00830	0,138	0,857	85,051
73	lectura	0,00829	0,184	1,143	85,235
74	juego de azar	0,00814	0,184	1,143	85,419
75	juego marcial	0,00807	0,184	1,143	85,603
76	taekwondo	0,00780	0,184	1,143	85,787
77	navegar por Internet	0,00759	0,276	1,714	86,063
78	danza	0,00756	0,138	0,857	86,201
79	aventura	0,00739	0,184	1,143	86,385
80	artes marciales	0,00738	0,230	1,429	86,615
81	carrera	0,00737	0,184	1,143	86,799
82	viaje	0,00731	0,184	1,143	86,983
83	consola	0,00709	0,138	0,857	87,121
84	gallina ciega	0,00686	0,138	0,857	87,259
85	damas	0,00649	0,138	0,857	87,397
86	comer	0,00625	0,138	0,857	87,534
87	yudo	0,00619	0,138	0,857	87,672
88	juego de ordenador	0,00617	0,138	0,857	87,810
89	kung-fu	0,00615	0,138	0,857	87,948
90	salto de altura	0,00610	0,138	0,857	88,086
91	béisbol	0,00607	0,138	0,857	88,224
92	a escondidas	0,00605	0,138	0,857	88,362
93	juego electrónico	0,00586	0,138	0,857	88,500
94	ordenador	0,00584	0,138	0,857	88,638
95	baile	0,00584	0,138	0,857	88,776
96	parchís	0,00571	0,092	0,571	88,868
97	pasatiempo	0,00569	0,138	0,857	89,006
98	escondidillas	0,00564	0,138	0,857	89,144
99	gimnasia rítmica	0,00538	0,138	0,857	89,282

100	gimnasio	0,00536	0,138	0,857	89,420
101	andar	0,00532	0,138	0,857	89,558
102	subir montañas	0,00513	0,184	1,143	89,742
103	cazar	0,00496	0,138	0,857	89,880
104	camión	0,00492	0,092	0,571	89,972
105	lotería	0,00492	0,092	0,571	90,064
106	laberinto	0,00492	0,092	0,571	90,156
107	crack	0,00492	0,092	0,571	90,248
108	marcha	0,00450	0,092	0,571	90,340
109	playa	0,00446	0,092	0,571	90,432
110	caminar	0,00435	0,138	0,857	90,570
111	pesca	0,00425	0,092	0,571	90,662
112	pillar	0,00425	0,092	0,571	90,754
113	salto de longitud	0,00423	0,092	0,571	90,846
114	tómbola	0,00407	0,092	0,571	90,938
115	sala de juegos	0,00402	0,092	0,571	91,030
116	patinar	0,00386	0,138	0,857	91,168
117	esquiar	0,00385	0,092	0,571	91,260
118	chiste	0,00385	0,092	0,571	91,352
119	pintura	0,00385	0,092	0,571	91,444
120	salir	0,00383	0,092	0,571	91,536
121	windsurf	0,00368	0,092	0,571	91,628
122	película	0,00368	0,092	0,571	91,720
123	teatro	0,00368	0,092	0,571	91,812
124	alpinismo	0,00368	0,138	0,857	91,950
125	musculación	0,00365	0,092	0,571	92,042
126	dibujar	0,00354	0,092	0,571	92,134
127	pasear	0,00349	0,092	0,571	92,226
128	bañar	0,00348	0,092	0,571	92,318
129	tiro con arco	0,00348	0,092	0,571	92,410
130	jugar	0,00343	0,092	0,571	92,502
131	full-contact	0,00333	0,092	0,571	92,594
132	juego de mente	0,00333	0,092	0,571	92,686
133	bicicleta	0,00330	0,092	0,571	92,778
134	contar	0,00314	0,092	0,571	92,870
135	pescar	0,00299	0,092	0,571	92,962
136	gallina	0,00297	0,092	0,571	93,054
137	trompo	0,00286	0,046	0,286	93,100
138	manía	0,00286	0,046	0,286	93,146
139	polo acuático	0,00286	0,046	0,286	93,192
140	Monopoly	0,00286	0,046	0,286	93,238
141	futbolista	0,00286	0,046	0,286	93,284
142	video de fútbol	0,00286	0,046	0,286	93,330
143	guitarra	0,00273	0,092	0,571	93,422
144	jardín	0,00259	0,046	0,286	93,468
145	pesca submarina	0,00259	0,046	0,286	93,514
146	automóvil	0,00259	0,046	0,286	93,560
147	domingo	0,00259	0,046	0,286	93,606
148	Nintendo	0,00259	0,046	0,286	93,652
149	dado	0,00259	0,046	0,286	93,698
150	juguete	0,00259	0,046	0,286	93,744
151	individual	0,00259	0,046	0,286	93,790
152	lanzamiento de disco	0,00259	0,046	0,286	93,836
153	waterpolo	0,00259	0,046	0,286	93,882
154	beta	0,00259	0,046	0,286	93,928
155	disco volador	0,00259	0,046	0,286	93,974
156	trombón	0,00259	0,046	0,286	94,020
157	aikido	0,00258	0,092	0,571	94,112

158	hípica	0,00244	0,092	0,571	94,204
159	fisiculturismo	0,00234	0,046	0,286	94,250
160	dormitorio	0,00234	0,046	0,286	94,296
161	descubrimiento	0,00234	0,046	0,286	94,342
162	rally	0,00234	0,046	0,286	94,388
163	jogging	0,00234	0,046	0,286	94,434
164	tenis de equipo	0,00234	0,046	0,286	94,480
165	curso de bicicletas	0,00234	0,046	0,286	94,526
166	ballet	0,00234	0,046	0,286	94,572
167	instrucción	0,00234	0,046	0,286	94,618
168	Game Boy	0,00234	0,046	0,286	94,664
169	claxon	0,00234	0,046	0,286	94,710
170	juego de coches	0,00212	0,046	0,286	94,756
171	gim-jazz	0,00212	0,046	0,286	94,802
172	zorro	0,00212	0,046	0,286	94,848
173	jugar con juguetes	0,00212	0,046	0,286	94,894
174	Counter-Strike	0,00212	0,046	0,286	94,940
175	programa de televisión	0,00212	0,046	0,286	94,986
176	ninja	0,00212	0,046	0,286	95,032
177	cultivo	0,00212	0,046	0,286	95,078
178	juego de mesa	0,00212	0,046	0,286	95,124
179	Scrabble	0,00212	0,046	0,286	95,170
180	ciclista	0,00212	0,046	0,286	95,216
181	set	0,00212	0,046	0,286	95,262
182	moto de agua	0,00212	0,046	0,286	95,308
183	submarinismo	0,00212	0,046	0,286	95,354
184	rafting	0,00192	0,046	0,286	95,400
185	libro	0,00192	0,046	0,286	95,446
186	jiu-jitsu	0,00192	0,046	0,286	95,492
187	jugar baloncesto	0,00192	0,046	0,286	95,538
188	movease	0,00192	0,046	0,286	95,584
189	cronograma	0,00192	0,046	0,286	95,630
190	footing	0,00192	0,046	0,286	95,676
191	escribir diarios	0,00192	0,046	0,286	95,722
192	caballero	0,00192	0,046	0,286	95,768
193	globo	0,00192	0,046	0,286	95,814
194	palabra corta	0,00192	0,046	0,286	95,860
195	juego de motos	0,00192	0,046	0,286	95,906
196	coche	0,00192	0,046	0,286	95,952
197	corrida de caballos	0,00192	0,046	0,286	95,998
198	boxeo libre	0,00192	0,046	0,286	96,044
199	tírar	0,00192	0,046	0,286	96,090
200	equipo	0,00192	0,046	0,286	96,136
201	juego de noche	0,00192	0,046	0,286	96,182
202	corredor	0,00173	0,046	0,286	96,228
203	guerrero	0,00173	0,046	0,286	96,274
204	jugar con piano	0,00173	0,046	0,286	96,320
205	surf-kit	0,00173	0,046	0,286	96,366
206	cabecera	0,00173	0,046	0,286	96,412
207	parque	0,00173	0,046	0,286	96,458
208	gimnasia masculina	0,00173	0,046	0,286	96,504
209	fútbol americano	0,00173	0,046	0,286	96,550
210	pasear en fin de semana	0,00173	0,046	0,286	96,596
211	tiovivo	0,00173	0,046	0,286	96,642
212	raqueta	0,00173	0,046	0,286	96,688
213	carrera de caballos	0,00173	0,046	0,286	96,734
214	enigma	0,00173	0,046	0,286	96,780
215	bolín	0,00173	0,046	0,286	96,826

216	críquet	0,00173	0,046	0,286	96,872
217	juego de aventura	0,00173	0,046	0,286	96,918
218	gimnasia pasiva	0,00157	0,046	0,286	96,964
219	blackjack	0,00157	0,046	0,286	97,010
220	sopa de letras	0,00157	0,046	0,286	97,056
221	hablar	0,00157	0,046	0,286	97,102
222	carrera de gallinas	0,00157	0,046	0,286	97,148
223	gimnasia sueca	0,00157	0,046	0,286	97,194
224	caballo	0,00157	0,046	0,286	97,240
225	saltar	0,00157	0,046	0,286	97,286
226	adivinanza	0,00157	0,046	0,286	97,332
227	fotografía	0,00157	0,046	0,286	97,378
228	juego de acción	0,00157	0,046	0,286	97,424
229	a la pata coja	0,00157	0,046	0,286	97,470
230	escribir	0,00148	0,092	0,571	97,562
231	espeleología	0,00144	0,092	0,571	97,654
232	pop	0,00142	0,046	0,286	97,700
233	halterofilia	0,00142	0,046	0,286	97,746
234	dibujos animados	0,00142	0,046	0,286	97,792
235	pelear	0,00142	0,046	0,286	97,838
236	pinta	0,00142	0,046	0,286	97,884
237	juego de nieve	0,00142	0,046	0,286	97,930
238	juego moderno	0,00142	0,046	0,286	97,976
239	veo veo	0,00142	0,046	0,286	98,022
240	pintar	0,00142	0,046	0,286	98,068
241	ver partidos de fútbol	0,00142	0,046	0,286	98,114
242	juego de goma	0,00142	0,046	0,286	98,160
243	descubrir	0,00142	0,046	0,286	98,206
244	policía	0,00128	0,046	0,286	98,252
245	tocar	0,00128	0,046	0,286	98,298
246	puzle	0,00128	0,046	0,286	98,344
247	camello errante	0,00128	0,046	0,286	98,390
248	fiesta	0,00128	0,046	0,286	98,436
249	melé	0,00128	0,046	0,286	98,482
250	narración	0,00128	0,046	0,286	98,528
251	pañuelo	0,00128	0,046	0,286	98,574
252	patinaje	0,00121	0,092	0,571	98,666
253	torero	0,00116	0,046	0,286	98,712
254	hockey sobre hierba	0,00116	0,046	0,286	98,758
255	motociclismo	0,00116	0,046	0,286	98,804
256	funky	0,00116	0,046	0,286	98,850
257	pistola	0,00116	0,046	0,286	98,896
258	cocinar	0,00116	0,046	0,286	98,942
259	shopping	0,00105	0,046	0,286	98,988
260	boda	0,00105	0,046	0,286	99,034
261	leer revistas	0,00105	0,046	0,286	99,080
262	tambor	0,00105	0,046	0,286	99,126
263	leer libros	0,00105	0,046	0,286	99,172
264	charlar	0,00105	0,046	0,286	99,218
265	hablar mucho	0,00095	0,046	0,286	99,264
266	camping	0,00095	0,046	0,286	99,310
267	taco	0,00086	0,046	0,286	99,356
268	trial	0,00086	0,046	0,286	99,402
269	arrojarse	0,00086	0,046	0,286	99,448
270	leer poemas	0,00078	0,046	0,286	99,494
271	cinta	0,00078	0,046	0,286	99,540
272	canción	0,00070	0,046	0,286	99,586
273	ir de compras	0,00070	0,046	0,286	99,632

274	salir con niños	0,00052	0,046	0,286	99,678
275	escalada	0,00047	0,046	0,286	99,724
276	leer periódico	0,00043	0,046	0,286	99,770

CI 16 'Profesiones y oficios'

Nº	Palabra	Disponibilidad	Frecuencia %	Aparición %	Frec. Acumulada
1	profesor	0,86942	7,756	95,714	07,756
2	médico	0,33047	3,843	47,429	11,600
3	policía	0,32396	3,751	46,286	15,351
4	director	0,31877	3,890	48,000	19,241
5	abogado	0,27591	3,288	40,571	22,528
6	estudiante	0,18740	2,153	26,571	24,682
7	enfermero	0,17199	2,501	30,857	27,182
8	camarero	0,16735	2,385	29,429	29,567
9	albañil	0,16097	2,038	25,143	31,605
10	juez	0,13610	1,760	21,714	33,364
11	taxista	0,12797	1,760	21,714	35,124
12	conductor	0,11838	1,760	21,714	36,884
13	cantante	0,11788	1,968	24,286	38,852
14	alumno	0,11386	1,204	14,857	40,056
15	agricultor	0,11369	1,482	18,286	41,537
16	doctor	0,10141	1,227	15,143	42,765
17	secretario	0,09466	1,482	18,286	44,246
18	periodista	0,09372	1,482	18,286	45,728
19	cocinero	0,09333	1,297	16,000	47,025
20	ingeniero	0,08946	1,111	13,714	48,136
21	actor	0,08441	1,343	16,571	49,479
22	jardinero	0,08344	1,158	14,286	50,637
23	vendedor	0,08182	1,088	13,429	51,725
24	pintor	0,07618	1,111	13,714	52,836
25	bedel	0,07492	1,065	13,143	53,901
26	ministro	0,07484	1,204	14,857	55,105
27	marinero	0,07417	0,949	11,714	56,055
28	ama de casa	0,07376	1,088	13,429	57,143
29	jefe	0,07371	0,996	12,286	58,138
30	presidente	0,07102	1,158	14,286	59,296
31	peluquero	0,07077	1,204	14,857	60,500
32	obrero	0,06956	0,764	9,429	61,264
33	bombero	0,06501	0,903	11,143	62,167
34	maestro	0,06139	0,880	10,857	63,047
35	futbolista	0,05604	0,857	10,571	63,904
36	panadero	0,05593	0,787	9,714	64,691
37	jugador	0,05539	0,880	10,857	65,571
38	soldado	0,05458	0,718	8,857	66,288
39	funcionario	0,05398	0,671	8,286	66,960
40	azafato	0,05225	0,972	12,000	67,932
41	ladrón	0,05223	0,764	9,429	68,696
42	comerciante	0,05127	0,718	8,857	69,414
43	piloto	0,04778	0,764	9,429	70,178
44	escritor	0,04356	0,695	8,571	70,873
45	dentista	0,04000	0,602	7,429	71,475
46	actriz	0,03999	0,671	8,286	72,146
47	sastre	0,03853	0,509	6,286	72,656
48	administrador	0,03792	0,533	6,571	73,188
49	mecánico	0,03731	0,602	7,429	73,790
50	alcalde	0,03596	0,463	5,714	74,253

51	artista	0,03379	0,556	6,857	74,809
52	pastor	0,03258	0,440	5,429	75,249
53	traductor	0,03150	0,417	5,143	75,666
54	carnicero	0,03124	0,440	5,429	76,106
55	campesino	0,03053	0,370	4,571	76,476
56	autor	0,02966	0,556	6,857	77,032
57	carpintero	0,02905	0,394	4,857	77,425
58	zapatero	0,02877	0,394	4,857	77,819
59	rey	0,02796	0,533	6,571	78,351
60	pescadero	0,02553	0,394	4,857	78,745
61	gobernador	0,02539	0,625	7,714	79,370
62	chófer	0,02450	0,440	5,429	79,810
63	pesquero	0,02431	0,394	4,857	80,204
64	entrenador	0,02297	0,417	5,143	80,621
65	ministerio	0,02207	0,394	4,857	81,014
66	cartero	0,02141	0,370	4,571	81,385
67	decano	0,02094	0,324	4,000	81,709
68	guardia	0,02074	0,278	3,429	81,987
69	medicina	0,02029	0,232	2,857	82,218
70	empleado	0,01779	0,232	2,857	82,450
71	militar	0,01723	0,232	2,857	82,681
72	portero	0,01700	0,232	2,857	82,913
73	pescador	0,01699	0,255	3,143	83,167
74	fontanero	0,01680	0,185	2,286	83,353
75	electricista	0,01662	0,255	3,143	83,607
76	bailador	0,01655	0,255	3,143	83,862
77	fotógrafo	0,01642	0,255	3,143	84,117
78	contable	0,01560	0,232	2,857	84,348
79	atleta	0,01541	0,232	2,857	84,580
80	labrador	0,01420	0,162	2,000	84,742
81	criado	0,01291	0,255	3,143	84,997
82	basurero	0,01233	0,185	2,286	85,182
83	carbonero	0,01222	0,162	2,000	85,344
84	farmacéutico	0,01188	0,162	2,000	85,506
85	trabajador	0,01167	0,116	1,429	85,622
86	empresario	0,01134	0,185	2,286	85,807
87	oficinista	0,01124	0,139	1,714	85,946
88	comercio	0,01117	0,116	1,429	86,062
89	investigador	0,01080	0,185	2,286	86,247
90	guía	0,01063	0,208	2,571	86,455
91	vigilante	0,01060	0,162	2,000	86,617
92	guía turístico	0,01015	0,208	2,571	86,826
93	poeta	0,01002	0,232	2,857	87,057
94	camionero	0,00987	0,139	1,714	87,196
95	comisario	0,00930	0,116	1,429	87,312
96	banquero	0,00923	0,116	1,429	87,428
97	arquitecto	0,00920	0,116	1,429	87,543
98	bañista	0,00909	0,093	1,143	87,636
99	deportista	0,00882	0,162	2,000	87,798
100	tendero	0,00872	0,116	1,429	87,914
101	granjero	0,00856	0,116	1,429	88,030
102	chantajista	0,00847	0,093	1,143	88,122
103	modelo	0,00839	0,116	1,429	88,238
104	verdulero	0,00834	0,139	1,714	88,377
105	hotelero	0,00834	0,162	2,000	88,539
106	agresor	0,00826	0,139	1,714	88,678
107	bailarín	0,00794	0,162	2,000	88,840
108	drogadicto	0,00782	0,139	1,714	88,979

109	mendigo	0,00745	0,093	1,143	89,072
110	podólogo	0,00740	0,069	0,857	89,141
111	gendarme	0,00739	0,116	1,429	89,257
112	cultivador	0,00720	0,093	1,143	89,349
113	administrativo	0,00713	0,139	1,714	89,488
114	inspector	0,00681	0,093	1,143	89,581
115	agente	0,00681	0,069	0,857	89,650
116	gendarmería	0,00646	0,069	0,857	89,720
117	leñador	0,00623	0,069	0,857	89,789
118	dramaturgo	0,00621	0,069	0,857	89,859
119	ganadero	0,00596	0,093	1,143	89,951
120	niñera	0,00584	0,116	1,429	90,067
121	agricultura	0,00571	0,069	0,857	90,137
122	dueño	0,00569	0,069	0,857	90,206
123	músico	0,00569	0,093	1,143	90,299
124	emprendedor	0,00552	0,069	0,857	90,368
125	repcionista	0,00548	0,116	1,429	90,484
126	dibujante	0,00525	0,069	0,857	90,553
127	emisor	0,00521	0,069	0,857	90,623
128	veterinario	0,00520	0,069	0,857	90,692
129	caballero	0,00515	0,093	1,143	90,785
130	cantar	0,00510	0,069	0,857	90,854
131	adicto	0,00491	0,116	1,429	90,970
132	farmacia	0,00491	0,069	0,857	91,040
133	embajador	0,00486	0,093	1,143	91,132
134	calculador	0,00481	0,046	0,571	91,179
135	limpiador	0,00481	0,069	0,857	91,248
136	ciclista	0,00471	0,069	0,857	91,317
137	cuidador	0,00469	0,069	0,857	91,387
138	matador	0,00468	0,093	1,143	91,480
139	dependiente	0,00466	0,069	0,857	91,549
140	deporte	0,00454	0,046	0,571	91,595
141	cirujano	0,00444	0,093	1,143	91,688
142	político	0,00440	0,046	0,571	91,734
143	novelista	0,00437	0,093	1,143	91,827
144	jubilado	0,00436	0,069	0,857	91,896
145	psicológico	0,00423	0,046	0,571	91,943
146	árbitro	0,00417	0,139	1,714	92,082
147	hombre de seguridad	0,00406	0,069	0,857	92,151
148	historiador	0,00403	0,116	1,429	92,267
149	escribano	0,00403	0,046	0,571	92,313
150	limpiabotas	0,00401	0,069	0,857	92,382
151	lector	0,00401	0,046	0,571	92,429
152	periódico	0,00376	0,046	0,571	92,475
153	secretaría	0,00373	0,069	0,857	92,545
154	protagonista	0,00369	0,046	0,571	92,591
155	guardador	0,00369	0,046	0,571	92,637
156	instructor	0,00369	0,046	0,571	92,683
157	comandante	0,00367	0,046	0,571	92,730
158	educador	0,00357	0,046	0,571	92,776
159	gobernante	0,00354	0,046	0,571	92,822
160	responsable	0,00352	0,069	0,857	92,892
161	tenista	0,00352	0,046	0,571	92,938
162	sereno	0,00352	0,046	0,571	92,984
163	bailar	0,00348	0,046	0,571	93,031
164	hostelero	0,00339	0,093	1,143	93,123
165	teatro	0,00337	0,046	0,571	93,170
166	parado	0,00327	0,046	0,571	93,216

167	técnico	0,00325	0,069	0,857	93,285
168	barrendero	0,00325	0,069	0,857	93,355
169	presidente de país	0,00324	0,046	0,571	93,401
170	costurero	0,00324	0,046	0,571	93,448
171	comercial	0,00322	0,069	0,857	93,517
172	guardia urbano	0,00315	0,046	0,571	93,563
173	informático	0,00309	0,046	0,571	93,610
174	hombre de negocios	0,00309	0,046	0,571	93,656
175	cantor	0,00309	0,046	0,571	93,702
176	oftalmólogo	0,00308	0,046	0,571	93,749
177	frutero	0,00302	0,069	0,857	93,818
178	inversor	0,00295	0,046	0,571	93,864
179	tornero	0,00286	0,023	0,286	93,887
180	detective de policía	0,00286	0,023	0,286	93,911
181	leer	0,00286	0,023	0,286	93,934
182	esfuerzo especial	0,00286	0,023	0,286	93,957
183	fútbol	0,00286	0,023	0,286	93,980
184	arrogante	0,00286	0,023	0,286	94,003
185	chismoso	0,00276	0,046	0,571	94,050
186	general	0,00272	0,046	0,571	94,096
187	jefe de estación	0,00270	0,046	0,571	94,142
188	seguridad	0,00270	0,046	0,571	94,188
189	psicólogo	0,00267	0,093	1,143	94,281
190	madre	0,00262	0,023	0,286	94,304
191	tenis	0,00262	0,023	0,286	94,327
192	poetisa	0,00262	0,023	0,286	94,351
193	cardiólogo	0,00262	0,023	0,286	94,374
194	animador	0,00259	0,046	0,571	94,420
195	jugador de fútbol	0,00259	0,046	0,571	94,466
196	vender	0,00258	0,046	0,571	94,513
197	mayordomo	0,00253	0,069	0,857	94,582
198	estudiar	0,00247	0,046	0,571	94,628
199	medicar	0,00239	0,023	0,286	94,652
200	peluquería	0,00239	0,023	0,286	94,675
201	chatarrero	0,00239	0,023	0,286	94,698
202	pescadería	0,00239	0,023	0,286	94,721
203	ganadería	0,00239	0,023	0,286	94,744
204	paro	0,00239	0,023	0,286	94,767
205	agente de proyectos	0,00239	0,023	0,286	94,790
206	chófer de taxi	0,00239	0,023	0,286	94,814
207	cinéasta	0,00239	0,023	0,286	94,837
208	lectura	0,00239	0,023	0,286	94,860
209	botones	0,00239	0,023	0,286	94,883
210	radiofonista	0,00239	0,023	0,286	94,906
211	fregona	0,00239	0,023	0,286	94,929
212	sacerdote	0,00239	0,023	0,286	94,953
213	levantar pesas	0,00239	0,023	0,286	94,976
214	hablar	0,00239	0,023	0,286	94,999
215	doncella	0,00232	0,069	0,857	95,068
216	gobierno	0,00228	0,069	0,857	95,138
217	sacamuelas	0,00219	0,023	0,286	95,161
218	caballo	0,00219	0,023	0,286	95,184
219	poema	0,00219	0,023	0,286	95,207
220	cazador	0,00219	0,023	0,286	95,230
221	aventurero	0,00219	0,023	0,286	95,254
222	institutor	0,00219	0,023	0,286	95,277
223	locutor	0,00219	0,023	0,286	95,300
224	tintorero	0,00219	0,023	0,286	95,323

225	guardería	0,00219	0,023	0,286	95,346
226	trabajador en tierras	0,00219	0,023	0,286	95,369
227	decorador	0,00219	0,023	0,286	95,392
228	notario	0,00204	0,046	0,571	95,439
229	nadador	0,00201	0,046	0,571	95,485
230	ejército	0,00201	0,023	0,286	95,508
231	viajar	0,00201	0,023	0,286	95,531
232	canguro	0,00201	0,023	0,286	95,555
233	bailaor	0,00201	0,023	0,286	95,578
234	asistente	0,00201	0,023	0,286	95,601
235	herborista	0,00201	0,023	0,286	95,624
236	quiosquero	0,00201	0,023	0,286	95,647
237	peliculero	0,00201	0,023	0,286	95,670
238	ayudante de cocina	0,00201	0,023	0,286	95,693
239	cesante	0,00201	0,023	0,286	95,717
240	vendedor de juegos	0,00201	0,023	0,286	95,740
241	doctorado	0,00201	0,023	0,286	95,763
242	guardia de seguridad	0,00201	0,023	0,286	95,786
243	conductor de bus	0,00201	0,023	0,286	95,809
244	fascista	0,00201	0,023	0,286	95,832
245	tienda	0,00201	0,023	0,286	95,856
246	estilista	0,00201	0,023	0,286	95,879
247	agente de seguridad	0,00201	0,023	0,286	95,902
248	estético	0,00201	0,023	0,286	95,925
249	trabajo	0,00201	0,023	0,286	95,948
250	pianista	0,00199	0,046	0,571	95,994
251	fabricante	0,00194	0,046	0,571	96,041
252	conserje	0,00187	0,046	0,571	96,087
253	compañero	0,00184	0,023	0,286	96,110
254	cocinar	0,00184	0,023	0,286	96,133
255	vicepresidente	0,00184	0,023	0,286	96,157
256	retratista	0,00184	0,023	0,286	96,180
257	baby-sitter	0,00184	0,023	0,286	96,203
258	ayudar en administración	0,00184	0,023	0,286	96,226
259	asegurador	0,00184	0,023	0,286	96,249
260	enfermedad	0,00184	0,023	0,286	96,272
261	cochero	0,00184	0,023	0,286	96,295
262	contador	0,00184	0,023	0,286	96,319
263	aeropuerto	0,00184	0,023	0,286	96,342
264	huésped	0,00184	0,023	0,286	96,365
265	pintar	0,00184	0,023	0,286	96,388
266	pensador	0,00184	0,023	0,286	96,411
267	bombonería	0,00184	0,023	0,286	96,434
268	director general	0,00184	0,023	0,286	96,458
269	asistente social	0,00176	0,046	0,571	96,504
270	mozo	0,00168	0,046	0,571	96,550
271	guardián	0,00168	0,023	0,286	96,573
272	crimen	0,00168	0,023	0,286	96,596
273	mercancía	0,00168	0,023	0,286	96,620
274	salir	0,00168	0,023	0,286	96,643
275	lechero	0,00168	0,023	0,286	96,666
276	aduanero	0,00168	0,023	0,286	96,689
277	jefatura	0,00168	0,023	0,286	96,712
278	taller	0,00168	0,023	0,286	96,735
279	traficante	0,00168	0,023	0,286	96,759
280	portavoz	0,00168	0,023	0,286	96,782
281	natación	0,00168	0,023	0,286	96,805
282	prensa	0,00168	0,023	0,286	96,828

283	delincuente	0,00168	0,023	0,286	96,851
284	panadería	0,00168	0,023	0,286	96,874
285	viajero	0,00168	0,023	0,286	96,897
286	destino	0,00168	0,023	0,286	96,921
287	vicedecano	0,00168	0,023	0,286	96,944
288	cantaor	0,00168	0,023	0,286	96,967
289	comedor	0,00162	0,046	0,571	97,013
290	comprador	0,00154	0,023	0,286	97,036
291	mentira	0,00154	0,023	0,286	97,060
292	vendedor ambulante	0,00154	0,023	0,286	97,083
293	barreno	0,00154	0,023	0,286	97,106
294	oficina de turismo	0,00154	0,023	0,286	97,129
295	torero	0,00154	0,023	0,286	97,152
296	faquir	0,00154	0,023	0,286	97,175
297	ecologista	0,00154	0,023	0,286	97,198
298	mujer de trabajos	0,00154	0,023	0,286	97,222
299	distribuidor	0,00154	0,023	0,286	97,245
300	navegar	0,00154	0,023	0,286	97,268
301	docto	0,00154	0,023	0,286	97,291
302	pintor de casas	0,00154	0,023	0,286	97,314
303	defensor	0,00154	0,023	0,286	97,337
304	arador	0,00154	0,023	0,286	97,361
305	jefe de personal	0,00154	0,023	0,286	97,384
306	autógrafo	0,00154	0,023	0,286	97,407
307	negociante	0,00141	0,023	0,286	97,430
308	dermatólogo	0,00141	0,023	0,286	97,453
309	psiquiatra	0,00141	0,023	0,286	97,476
310	jefe de empresa	0,00141	0,023	0,286	97,499
311	falso guía turístico	0,00141	0,023	0,286	97,523
312	docente	0,00141	0,023	0,286	97,546
313	danza	0,00141	0,023	0,286	97,569
314	trabajador de hoteles	0,00141	0,023	0,286	97,592
315	banco	0,00141	0,023	0,286	97,615
316	barrenero	0,00141	0,023	0,286	97,638
317	engaño	0,00141	0,023	0,286	97,661
318	patrón de fábrica	0,00141	0,023	0,286	97,685
319	míster	0,00141	0,023	0,286	97,708
320	protección civil	0,00129	0,023	0,286	97,731
321	agrícola	0,00129	0,023	0,286	97,754
322	hombre de obras	0,00129	0,023	0,286	97,777
323	militante	0,00129	0,023	0,286	97,800
324	presidente de gobierno	0,00129	0,023	0,286	97,824
325	colegial	0,00129	0,023	0,286	97,847
326	ulema	0,00129	0,023	0,286	97,870
327	sopero	0,00129	0,023	0,286	97,893
328	reina	0,00129	0,023	0,286	97,916
329	fundador	0,00129	0,023	0,286	97,939
330	constructor	0,00129	0,023	0,286	97,962
331	afeitar	0,00129	0,023	0,286	97,986
332	juicio	0,00129	0,023	0,286	98,009
333	aventura	0,00129	0,023	0,286	98,032
334	controlador	0,00118	0,023	0,286	98,055
335	probador	0,00118	0,023	0,286	98,078
336	sabedor	0,00118	0,023	0,286	98,101
337	traficante de drogas	0,00118	0,023	0,286	98,125
338	buscador	0,00118	0,023	0,286	98,148
339	comentarista	0,00118	0,023	0,286	98,171
340	chivero	0,00118	0,023	0,286	98,194

341	esquilador	0,00118	0,023	0,286	98,217
342	ciclismo	0,00118	0,023	0,286	98,240
343	fotográfico	0,00118	0,023	0,286	98,263
344	publicitario	0,00108	0,023	0,286	98,287
345	fotocopiadora	0,00108	0,023	0,286	98,310
346	conde	0,00108	0,023	0,286	98,333
347	cantinflas	0,00108	0,023	0,286	98,356
348	cura	0,00108	0,023	0,286	98,379
349	grumete	0,00108	0,023	0,286	98,402
350	presidente de república	0,00108	0,023	0,286	98,426
351	dirección	0,00108	0,023	0,286	98,449
352	engañador	0,00099	0,023	0,286	98,472
353	hornero	0,00099	0,023	0,286	98,495
354	verdura	0,00099	0,023	0,286	98,518
355	comadrona	0,00099	0,023	0,286	98,541
356	bufón	0,00099	0,023	0,286	98,564
357	entrevistador	0,00099	0,023	0,286	98,588
358	herrero	0,00099	0,023	0,286	98,611
359	agente calculador	0,00099	0,023	0,286	98,634
360	paisano	0,00099	0,023	0,286	98,657
361	modista	0,00099	0,023	0,286	98,680
362	soldador	0,00099	0,023	0,286	98,703
363	almuédano	0,00099	0,023	0,286	98,727
364	sargento	0,00099	0,023	0,286	98,750
365	instrumentista	0,00099	0,023	0,286	98,773
366	innovador	0,00090	0,023	0,286	98,796
367	modelista	0,00090	0,023	0,286	98,819
368	madero	0,00090	0,023	0,286	98,842
369	carretero	0,00090	0,023	0,286	98,865
370	detective	0,00090	0,023	0,286	98,889
371	productor	0,00090	0,023	0,286	98,912
372	asesor	0,00090	0,023	0,286	98,935
373	agente de pago	0,00090	0,023	0,286	98,958
374	dantista	0,00090	0,023	0,286	98,981
375	criador	0,00090	0,023	0,286	99,004
376	agente de policía	0,00090	0,023	0,286	99,028
377	jefe cocinero	0,00083	0,023	0,286	99,051
378	presentador	0,00083	0,023	0,286	99,074
379	bastón	0,00083	0,023	0,286	99,097
380	orientador	0,00083	0,023	0,286	99,120
381	jardín	0,00083	0,023	0,286	99,143
382	concejal	0,00083	0,023	0,286	99,166
383	asistencia	0,00083	0,023	0,286	99,190
384	emperador	0,00083	0,023	0,286	99,213
385	internauta	0,00076	0,023	0,286	99,236
386	playa	0,00076	0,023	0,286	99,259
387	descubridor	0,00076	0,023	0,286	99,282
388	organizador	0,00076	0,023	0,286	99,305
389	princesa	0,00076	0,023	0,286	99,329
390	bolero	0,00076	0,023	0,286	99,352
391	chica de limpieza	0,00076	0,023	0,286	99,375
392	bandido	0,00076	0,023	0,286	99,398
393	educar	0,00069	0,023	0,286	99,421
394	gestor	0,00069	0,023	0,286	99,444
395	verdugo	0,00069	0,023	0,286	99,467
396	secretario general	0,00069	0,023	0,286	99,491
397	turismo	0,00069	0,023	0,286	99,514
398	guitarrista	0,00069	0,023	0,286	99,537

399	moderador	0,00069	0,023	0,286	99,560
400	líder	0,00069	0,023	0,286	99,583
401	pintura	0,00064	0,023	0,286	99,606
402	boxeador	0,00064	0,023	0,286	99,630
403	especialista	0,00064	0,023	0,286	99,653
404	espía	0,00058	0,023	0,286	99,676
405	charlatán	0,00053	0,023	0,286	99,699
406	arqueológico	0,00053	0,023	0,286	99,722
407	librero	0,00053	0,023	0,286	99,745
408	arqueólogo	0,00049	0,023	0,286	99,768
409	paciente	0,00049	0,023	0,286	99,792
410	escolar	0,00049	0,023	0,286	99,815
411	robador	0,00045	0,023	0,286	99,838
412	fotocopiador	0,00045	0,023	0,286	99,861
413	ensayista	0,00045	0,023	0,286	99,884
414	preguntón	0,00037	0,023	0,286	99,907
415	imam	0,00037	0,023	0,286	99,931
416	pastelero	0,00034	0,023	0,286	99,954
417	jeque	0,00034	0,023	0,286	99,977
418	enviado	0,00031	0,023	0,286	100,000

CI 17 'Los colores'

Nº	Palabra	Disponibilida	Frecuencia %	Aparición %	Frec. Acumulada
1	rojo	0,75958	11,272	95,429	11,272
2	blanco	0,70138	11,205	94,857	22,477
3	negro	0,69058	11,306	95,714	33,783
4	azul	0,68088	10,699	90,571	44,482
5	verde	0,63626	10,429	88,286	54,911
6	amarillo	0,59767	10,226	86,571	65,137
7	gris	0,36281	7,965	67,429	73,102
8	marrón	0,28333	6,142	52,000	79,244
9	rosa	0,26902	5,805	49,143	85,049
10	naranja	0,18985	4,084	34,571	89,133
11	violeta	0,11648	2,902	24,571	92,035
12	moreno	0,06669	1,316	11,143	93,351
13	castaño	0,02742	0,776	6,571	94,128
14	beis	0,02224	0,607	5,143	94,735
15	azul turquesa	0,01454	0,371	3,143	95,106
16	oro	0,01235	0,270	2,286	95,376
17	rubio	0,01193	0,304	2,571	95,680
18	café	0,01052	0,236	2,000	95,916
19	celeste	0,00970	0,202	1,714	96,119
20	multicolor	0,00669	0,169	1,429	96,288
21	anaranjado	0,00641	0,135	1,143	96,423
22	naranja	0,00553	0,135	1,143	96,558
23	plata	0,00504	0,135	1,143	96,693
24	azul celeste	0,00487	0,169	1,429	96,861
25	morado	0,00477	0,135	1,143	96,996
26	cielo	0,00454	0,135	1,143	97,131
27	rosado	0,00454	0,101	0,857	97,233
28	ron	0,00405	0,067	0,571	97,300
29	natural	0,00383	0,067	0,571	97,368
30	bermellón	0,00370	0,067	0,571	97,435
31	azulgrana	0,00363	0,067	0,571	97,503
32	azul oscuro	0,00363	0,135	1,143	97,638
33	oscuro	0,00346	0,101	0,857	97,739
34	rosal	0,00341	0,067	0,571	97,806

35	flor	0,00304	0,067	0,571	97,874
36	dorado	0,00271	0,067	0,571	97,941
37	claro	0,00257	0,067	0,571	98,009
38	fucsia	0,00251	0,067	0,571	98,076
39	rojo oscuro	0,00227	0,034	0,286	98,110
40	naranjado	0,00227	0,034	0,286	98,144
41	zumo	0,00215	0,067	0,571	98,211
42	ocre	0,00207	0,067	0,571	98,279
43	brillante	0,00204	0,067	0,571	98,346
44	plateado	0,00202	0,034	0,286	98,380
45	azul marino	0,00195	0,067	0,571	98,448
46	paisaje	0,00186	0,067	0,571	98,515
47	enrojecido	0,00180	0,034	0,286	98,549
48	azul cielo	0,00171	0,067	0,571	98,616
49	chillón	0,00161	0,034	0,286	98,650
50	azabache	0,00161	0,034	0,286	98,684
51	moratón	0,00161	0,034	0,286	98,718
52	canelo	0,00161	0,034	0,286	98,751
53	esperanza	0,00161	0,034	0,286	98,785
54	fresa	0,00161	0,034	0,286	98,819
55	chocolate	0,00143	0,034	0,286	98,853
56	verde azul	0,00143	0,034	0,286	98,886
57	verde abierto	0,00143	0,034	0,286	98,920
58	turquesa	0,00143	0,034	0,286	98,954
59	gualdo	0,00128	0,034	0,286	98,988
60	arco iris	0,00128	0,034	0,286	99,021
61	lienzo	0,00128	0,034	0,286	99,055
62	lila	0,00128	0,034	0,286	99,089
63	amarillo abierto	0,00128	0,034	0,286	99,123
64	marchito	0,00128	0,034	0,286	99,156
65	canela	0,00128	0,034	0,286	99,190
66	blanco roto	0,00128	0,034	0,286	99,224
67	rojo claro	0,00114	0,034	0,286	99,258
68	platino	0,00114	0,034	0,286	99,291
69	leche	0,00114	0,034	0,286	99,325
70	caqui	0,00102	0,067	0,571	99,393
71	azul claro	0,00101	0,034	0,286	99,426
72	garzo	0,00101	0,034	0,286	99,460
73	acorazonado	0,00101	0,034	0,286	99,494
74	azulado	0,00101	0,034	0,286	99,528
75	cuadro	0,00101	0,034	0,286	99,561
76	semiblanco	0,00090	0,034	0,286	99,595
77	trigo	0,00090	0,034	0,286	99,629
78	azul verde	0,00090	0,034	0,286	99,663
79	naturaleza	0,00090	0,034	0,286	99,696
80	rojo vivo	0,00081	0,034	0,286	99,730
81	verde esmeralda	0,00081	0,034	0,286	99,764
82	semirrojo	0,00081	0,034	0,286	99,798
83	nube	0,00072	0,034	0,286	99,831
84	verde claro	0,00072	0,034	0,286	99,865
85	argento	0,00072	0,034	0,286	99,899
86	sombra	0,00064	0,034	0,286	99,932
87	esmeralda	0,00057	0,034	0,286	99,966
88	ambigüedad	0,00057	0,034	0,286	100,000

Anexo 3. Diccionario de léxico disponible de estudiantes marroquíes de nivel universitario que aprenden Español como Lengua Extranjera (Factores sociales)

Factor 'sexo'

Hombres

CI 01 'Partes del cuerpo'

Nº	Palabra	Disponibilidad	Frecuencia%	Aparición%	Frec.Acumulada
1	mano	0,81875	8,153	97,710	08,153
2	cabeza	0,64610	6,306	75,573	14,459
3	ojo	0,58025	6,624	79,389	21,083
4	nariz	0,55737	6,624	79,389	27,707
5	pie	0,49064	5,732	68,702	33,439
6	oreja	0,40455	5,478	65,649	38,917
7	boca	0,37277	4,841	58,015	43,758
8	dedo	0,36687	4,904	58,779	48,662
9	cara	0,34343	3,694	44,275	52,357
10	pelo	0,31766	4,013	48,092	56,369
11	diente	0,22819	3,694	44,275	60,064
12	pierna	0,20775	2,548	30,534	62,611
13	labio	0,15104	2,293	27,481	64,904
14	pecho	0,14094	2,166	25,954	67,070
15	espalda	0,12832	2,166	25,954	69,236
16	lengua	0,12821	2,166	25,954	71,401
17	brazo	0,12062	1,529	18,321	72,930
18	vientre	0,10257	1,529	18,321	74,459
19	mejilla	0,09854	1,592	19,084	76,051
20	rodilla	0,09073	1,465	17,557	77,516
21	estómago	0,09028	1,592	19,084	79,108
22	cuello	0,08527	1,592	19,084	80,701
23	garganta	0,08135	1,274	15,267	81,975
24	corazón	0,07869	1,338	16,031	83,312
25	ceja	0,07692	1,401	16,794	84,713
26	uña	0,07110	1,274	15,267	85,987
27	barriga	0,06343	0,955	11,450	86,943
28	piel	0,06011	0,955	11,450	87,898
29	pulmón	0,04650	0,892	10,687	88,790
30	codo	0,04413	0,764	9,160	89,554
31	frente	0,04347	0,701	8,397	90,255
32	barba	0,04047	0,892	10,687	91,146
33	dorso	0,03459	0,637	7,634	91,783
34	hombro	0,03072	0,573	6,870	92,357
35	bigote	0,02538	0,637	7,634	92,994
36	rostro	0,02075	0,255	3,053	93,248
37	culo	0,01946	0,382	4,580	93,631
38	palma	0,01873	0,318	3,817	93,949
39	muslo	0,01631	0,382	4,580	94,331
40	cadera	0,01443	0,255	3,053	94,586
41	músculo	0,01332	0,255	3,053	94,841
42	trasero	0,01171	0,191	2,290	95,032
43	cabello	0,01144	0,191	2,290	95,223
44	tríceps	0,01016	0,127	1,527	95,350
45	mente	0,00976	0,191	2,290	95,541
46	muñeca	0,00914	0,127	1,527	95,669
47	bíceps	0,00859	0,127	1,527	95,796
48	tráquea	0,00825	0,127	1,527	95,924
49	párpado	0,00791	0,127	1,527	96,051
50	cintura	0,00791	0,127	1,527	96,178

51	pene	0,00776	0,127	1,527	96,306
52	ombligo	0,00747	0,191	2,290	96,497
53	coño	0,00714	0,127	1,527	96,624
54	cerebro	0,00703	0,064	0,763	96,688
55	dedo de pie	0,00692	0,127	1,527	96,815
56	carne	0,00652	0,127	1,527	96,943
57	tripa	0,00648	0,064	0,763	97,006
58	cuerpo	0,00585	0,127	1,527	97,134
59	sangre	0,00585	0,127	1,527	97,261
60	abdomen	0,00570	0,127	1,527	97,389
61	pulso	0,00550	0,064	0,763	97,452
62	ano	0,00550	0,064	0,763	97,516
63	oído	0,00506	0,064	0,763	97,580
64	panza	0,00506	0,064	0,763	97,643
65	esqueleto	0,00498	0,127	1,527	97,771
66	talón	0,00496	0,127	1,527	97,898
67	hablar	0,00466	0,064	0,763	97,962
68	laringe	0,00466	0,064	0,763	98,025
69	mandíbula	0,00457	0,127	1,527	98,153
70	hueso	0,00447	0,127	1,527	98,280
71	nalga	0,00412	0,127	1,527	98,408
72	habla	0,00396	0,064	0,763	98,471
73	comer	0,00364	0,064	0,763	98,535
74	muela	0,00364	0,064	0,763	98,599
75	falange	0,00364	0,064	0,763	98,662
76	aspecto	0,00364	0,064	0,763	98,726
77	ingle	0,00364	0,064	0,763	98,790
78	pluma	0,00364	0,064	0,763	98,854
79	sistema nervioso	0,00336	0,064	0,763	98,917
80	lomo	0,00336	0,064	0,763	98,981
81	faz	0,00309	0,064	0,763	99,045
82	columna vertebral	0,00309	0,064	0,763	99,108
83	sobaco	0,00309	0,064	0,763	99,172
84	viento	0,00309	0,064	0,763	99,236
85	pestaña	0,00309	0,064	0,763	99,299
86	canilla	0,00285	0,064	0,763	99,363
87	vagina	0,00262	0,064	0,763	99,427
88	hígado	0,00262	0,064	0,763	99,490
89	parpadeo	0,00262	0,064	0,763	99,554
90	cojón	0,00242	0,064	0,763	99,618
91	faringe	0,00205	0,064	0,763	99,682
92	seno	0,00189	0,064	0,763	99,745
93	úvula	0,00189	0,064	0,763	99,809
94	teta	0,00174	0,064	0,763	99,873
95	vena	0,00174	0,064	0,763	99,936

CI 02 'La ropa'

Nº	Palabra	Disponibilidad	Frecuencia%	Aparición%	Frec.Acumulada
1	camisa	0,76626	12,231	82,443	12,231
2	pantalón	0,74306	12,458	83,969	24,689
3	chaqueta	0,49717	9,060	61,069	33,749
4	zapato	0,47141	9,287	62,595	43,035
5	camiseta	0,16220	2,945	19,847	45,980
6	corbata	0,14902	3,171	21,374	49,151
7	abrigo	0,14247	2,945	19,847	52,095
8	falda	0,13923	2,718	18,321	54,813
9	traje	0,13368	2,718	18,321	57,531

10	jersey	0,13079	2,718	18,321	60,249
11	gafa	0,11548	2,378	16,031	62,627
12	sandalia	0,10574	2,378	16,031	65,006
13	calcetín	0,10109	2,265	15,267	67,271
14	gorra	0,09806	2,152	14,504	69,422
15	calzón	0,09574	1,925	12,977	71,348
16	pañuelo	0,08190	1,812	12,214	73,160
17	chilaba	0,07226	1,586	10,687	74,745
18	sombrero	0,07040	1,472	9,924	76,217
19	pijama	0,06625	1,246	8,397	77,463
20	velo	0,05265	1,133	7,634	78,596
21	casquete	0,05174	0,906	6,107	79,502
22	media	0,04265	0,906	6,107	80,408
23	zapatilla	0,04169	1,019	6,870	81,427
24	saya	0,04121	0,906	6,107	82,333
25	(pantalón) vaquero	0,03801	0,680	4,580	83,012
26	cinturón	0,03598	0,906	6,107	83,918
27	reloj	0,03488	0,793	5,344	84,711
28	vestido	0,03037	0,566	3,817	85,277
29	bufanda	0,02991	0,793	5,344	86,070
30	biquini	0,02956	0,680	4,580	86,750
31	caftán	0,02846	0,566	3,817	87,316
32	pantalón corto	0,02595	0,566	3,817	87,882
33	chaleco	0,02523	0,566	3,817	88,448
34	bañador	0,02461	0,566	3,817	89,015
35	short	0,02458	0,566	3,817	89,581
36	sujetador	0,02458	0,566	3,817	90,147
37	guante	0,02292	0,453	3,053	90,600
38	calzoncillo	0,02292	0,453	3,053	91,053
39	cazadora	0,02176	0,453	3,053	91,506
40	gorro	0,02017	0,453	3,053	91,959
41	sostén	0,01968	0,566	3,817	92,525
42	minifalda	0,01819	0,340	2,290	92,865
43	t-shirt	0,01780	0,340	2,290	93,205
44	chancla	0,01379	0,453	3,053	93,658
45	cintura	0,01375	0,340	2,290	93,998
46	delantal	0,01197	0,227	1,527	94,224
47	camisón	0,01193	0,227	1,527	94,451
48	manto	0,01154	0,227	1,527	94,677
49	polo	0,01077	0,227	1,527	94,904
50	bota	0,00988	0,340	2,290	95,243
51	uniforme	0,00945	0,227	1,527	95,470
52	braga	0,00936	0,227	1,527	95,696
53	joya	0,00933	0,227	1,527	95,923
54	calzado	0,00763	0,113	0,763	96,036
55	cabeza	0,00763	0,113	0,763	96,149
56	torso	0,00763	0,113	0,763	96,263
57	turbante	0,00763	0,113	0,763	96,376
58	chándal	0,00731	0,227	1,527	96,602
59	chamarra	0,00703	0,113	0,763	96,716
60	solapa	0,00703	0,113	0,763	96,829
61	manta	0,00648	0,113	0,763	96,942
62	suéter	0,00648	0,113	0,763	97,055
63	camisa deportiva	0,00648	0,113	0,763	97,169
64	maillot	0,00648	0,113	0,763	97,282
65	vestirse	0,00648	0,113	0,763	97,395
66	chaqué	0,00648	0,113	0,763	97,508
67	blusa	0,00597	0,113	0,763	97,622

68	cachemir	0,00550	0,113	0,763	97,735
69	zapato de deporte	0,00550	0,113	0,763	97,848
70	combinación	0,00550	0,113	0,763	97,961
71	algodón	0,00550	0,113	0,763	98,075
72	zapatero	0,00550	0,113	0,763	98,188
73	túnica	0,00550	0,113	0,763	98,301
74	capa	0,00550	0,113	0,763	98,414
75	fez	0,00506	0,113	0,763	98,528
76	pantufla	0,00506	0,113	0,763	98,641
77	tanga	0,00466	0,113	0,763	98,754
78	vestido largo	0,00466	0,113	0,763	98,867
79	hilo	0,00466	0,113	0,763	98,981
80	pelota	0,00430	0,113	0,763	99,094
81	brazalete	0,00430	0,113	0,763	99,207
82	gafa de sol	0,00430	0,113	0,763	99,320
83	pendiente	0,00430	0,113	0,763	99,434
84	collar	0,00364	0,113	0,763	99,547
85	jeans	0,00364	0,113	0,763	99,660
86	anillo	0,00336	0,113	0,763	99,773
87	bastón	0,00309	0,113	0,763	99,887

CI 03 'Partes de la casa (sin muebles)'

Nº	Palabra	Disponibilidad	Frecuencia%	Aparición%	Frec.Acumulada
1	cocina	0,76178	13,507	87,023	13,507
2	dormitorio	0,64138	11,137	71,756	24,645
3	(cuarto de) baño	0,63002	12,085	77,863	36,730
4	salón	0,42986	8,768	56,489	45,498
5	habitación	0,26032	4,739	30,534	50,237
6	garaje	0,25313	5,450	35,115	55,687
7	terracea	0,25152	5,450	35,115	61,137
8	jardín	0,23950	5,213	33,588	66,351
9	puerta	0,18011	3,318	21,374	69,668
10	ventana	0,16739	3,436	22,137	73,104
11	comedor	0,14335	2,844	18,321	75,948
12	balcón	0,13212	2,844	18,321	78,791
13	pasillo	0,08618	1,659	10,687	80,450
14	escalera	0,08103	1,896	12,214	82,346
15	sala	0,05183	1,185	7,634	83,531
16	pared	0,04495	0,829	5,344	84,360
17	techo	0,04080	0,948	6,107	85,308
18	piso	0,03866	0,948	6,107	86,256
19	tragaluz	0,03741	0,948	6,107	87,204
20	sala de estar	0,03335	0,711	4,580	87,915
21	alcoba	0,03290	0,948	6,107	88,863
22	piscina	0,03278	0,829	5,344	89,692
23	patio	0,02991	0,592	3,817	90,284
24	estudio	0,02675	0,592	3,817	90,877
25	servicio	0,02260	0,474	3,053	91,351
26	tejado	0,02119	0,474	3,053	91,825
27	ducha	0,02060	0,474	3,053	92,299
28	aseo	0,01957	0,355	2,290	92,654
29	galería	0,01709	0,355	2,290	93,009
30	cuarto	0,01699	0,355	2,290	93,365
31	sala de comida	0,01622	0,355	2,290	93,720
32	cuadro	0,01527	0,237	1,527	93,957
33	azotea	0,01492	0,355	2,290	94,313
34	planta de arriba	0,01360	0,237	1,527	94,550

35	cueva	0,01133	0,237	1,527	94,787
36	cuarto de dormir	0,01016	0,237	1,527	95,024
37	casa de estudios	0,01012	0,237	1,527	95,261
38	retrete	0,00932	0,237	1,527	95,498
39	umbral	0,00763	0,118	0,763	95,616
40	cercado	0,00763	0,118	0,763	95,735
41	picaporte	0,00763	0,118	0,763	95,853
42	desván	0,00703	0,118	0,763	95,972
43	despacho	0,00703	0,118	0,763	96,090
44	casa	0,00703	0,118	0,763	96,209
45	parque	0,00703	0,118	0,763	96,327
46	zaguán	0,00703	0,118	0,763	96,445
47	jardinera	0,00703	0,118	0,763	96,564
48	suelo	0,00703	0,118	0,763	96,682
49	patio trasero	0,00703	0,118	0,763	96,801
50	puerta de aseo	0,00648	0,118	0,763	96,919
51	escala	0,00648	0,118	0,763	97,038
52	edificio	0,00648	0,118	0,763	97,156
53	aula	0,00648	0,118	0,763	97,275
54	paso	0,00648	0,118	0,763	97,393
55	cerca	0,00597	0,118	0,763	97,512
56	cuarto de comida	0,00550	0,118	0,763	97,630
57	fachada	0,00550	0,118	0,763	97,749
58	planta de abajo	0,00550	0,118	0,763	97,867
59	cabina	0,00550	0,118	0,763	97,986
60	lavabo	0,00550	0,118	0,763	98,104
61	buzón	0,00550	0,118	0,763	98,223
62	sala de huéspedes	0,00506	0,118	0,763	98,341
63	timbre	0,00506	0,118	0,763	98,460
64	sótano	0,00506	0,118	0,763	98,578
65	sala de comer	0,00466	0,118	0,763	98,697
66	seto	0,00466	0,118	0,763	98,815
67	muro	0,00430	0,118	0,763	98,934
68	lavandero	0,00430	0,118	0,763	99,052
69	biblioteca	0,00396	0,118	0,763	99,171
70	almacén	0,00396	0,118	0,763	99,289
71	caseta de gato	0,00364	0,118	0,763	99,408
72	ático	0,00364	0,118	0,763	99,526
73	piedra	0,00364	0,118	0,763	99,645
74	casa de perro	0,00285	0,118	0,763	99,763

CI 04 'Los muebles de la casa'

Nº	Palabra	Disponibilidad	Frecuencia%	Aparición%	Frec.Acumulada
1	cama	0,49370	8,559	60,305	08,559
2	mesa	0,44716	7,801	54,962	16,360
3	silla	0,44311	7,584	53,435	23,944
4	sofá	0,40968	6,717	47,328	30,661
5	tele(visión)	0,38527	7,151	50,382	37,811
6	armario	0,33605	6,501	45,802	44,312
7	alfombra	0,19274	3,467	24,427	47,779
8	frigo(rífico)	0,12138	2,492	17,557	50,271
9	lámpara	0,11912	2,384	16,794	52,654
10	lavadora	0,11611	2,492	17,557	55,146
11	ordenador	0,11483	2,275	16,031	57,421
12	puerta	0,10565	2,275	16,031	59,697
13	nevera	0,10469	2,275	16,031	61,972

14	ventana	0,10417	2,059	14,504	64,030
15	cuchillo	0,09269	1,842	12,977	65,872
16	horno	0,09069	2,167	15,267	68,039
17	radio	0,08349	1,733	12,214	69,772
18	almohada	0,07022	1,300	9,160	71,073
19	cuadro	0,07000	1,517	10,687	72,589
20	sillón	0,06880	1,300	9,160	73,889
21	cuchara	0,06125	1,192	8,397	75,081
22	manta	0,05376	1,083	7,634	76,165
23	espejo	0,05269	1,083	7,634	77,248
24	reloj	0,05261	1,192	8,397	78,440
25	despacho	0,04716	0,867	6,107	79,307
26	estantería	0,04279	0,867	6,107	80,173
27	foto	0,04225	0,867	6,107	81,040
28	cocina	0,03757	0,542	3,817	81,582
29	televisor	0,03407	0,650	4,580	82,232
30	plato	0,03207	0,758	5,344	82,990
31	tabla	0,02827	0,433	3,053	83,424
32	vaso	0,02779	0,433	3,053	83,857
33	grifo	0,02193	0,542	3,817	84,399
34	teléfono	0,02083	0,433	3,053	84,832
35	baño	0,02056	0,433	3,053	85,265
36	refrigerador	0,02023	0,433	3,053	85,699
37	cacerola	0,01973	0,325	2,290	86,024
38	lavabo	0,01929	0,433	3,053	86,457
39	salón	0,01841	0,325	2,290	86,782
40	lavavajillas	0,01724	0,433	3,053	87,216
41	cojín	0,01691	0,325	2,290	87,541
42	pupitre	0,01660	0,325	2,290	87,866
43	maleta	0,01653	0,433	3,053	88,299
44	florero	0,01467	0,217	1,527	88,516
45	comedor	0,01365	0,325	2,290	88,841
46	cucharón	0,01344	0,325	2,290	89,166
47	vitrina	0,01341	0,325	2,290	89,491
48	botella	0,01260	0,325	2,290	89,816
49	coche	0,01253	0,217	1,527	90,033
50	escritorio	0,01146	0,217	1,527	90,249
51	aguamanil	0,01133	0,217	1,527	90,466
52	cocina eléctrica	0,01043	0,217	1,527	90,683
53	receptor	0,00992	0,217	1,527	90,899
54	luz	0,00979	0,217	1,527	91,116
55	ropero	0,00973	0,217	1,527	91,333
56	toldo	0,00859	0,217	1,527	91,549
57	sartén	0,00825	0,217	1,527	91,766
58	jarrón	0,00794	0,217	1,527	91,983
59	cocina de gas	0,00763	0,108	0,763	92,091
60	copa	0,00763	0,108	0,763	92,199
61	jarra	0,00763	0,108	0,763	92,308
62	pintura	0,00763	0,108	0,763	92,416
63	tayín	0,00763	0,108	0,763	92,524
64	hornillo	0,00760	0,217	1,527	92,741
65	olla	0,00731	0,217	1,527	92,958
66	fregador	0,00703	0,108	0,763	93,066
67	microondas	0,00703	0,108	0,763	93,174
68	banco	0,00703	0,108	0,763	93,283
69	CD	0,00648	0,108	0,763	93,391
70	escalera	0,00648	0,108	0,763	93,499
71	color	0,00648	0,108	0,763	93,608

72	bombilla	0,00648	0,108	0,763	93,716
73	cama de noche	0,00648	0,108	0,763	93,824
74	imagen islámica	0,00597	0,108	0,763	93,933
75	taza	0,00597	0,108	0,763	94,041
76	decoración	0,00597	0,108	0,763	94,150
77	tela	0,00597	0,108	0,763	94,258
78	cepillo	0,00597	0,108	0,763	94,366
79	cafetera	0,00597	0,108	0,763	94,475
80	ventana de muebles	0,00550	0,108	0,763	94,583
81	mesa de noche	0,00550	0,108	0,763	94,691
82	tapiz	0,00550	0,108	0,763	94,800
83	cadena	0,00550	0,108	0,763	94,908
84	jabonera	0,00550	0,108	0,763	95,016
85	fotografía	0,00550	0,108	0,763	95,125
86	mesilla	0,00550	0,108	0,763	95,233
87	jabón	0,00550	0,108	0,763	95,341
88	alfombra de baño	0,00550	0,108	0,763	95,450
89	dormitorio	0,00550	0,108	0,763	95,558
90	guardarropa	0,00506	0,108	0,763	95,666
91	cuna	0,00506	0,108	0,763	95,775
92	antena	0,00506	0,108	0,763	95,883
93	computadora	0,00506	0,108	0,763	95,991
94	mostrador	0,00506	0,108	0,763	96,100
95	chimenea	0,00466	0,108	0,763	96,208
96	disco	0,00466	0,108	0,763	96,316
97	altavoz	0,00466	0,108	0,763	96,425
98	DVD	0,00466	0,108	0,763	96,533
99	fregadero	0,00466	0,108	0,763	96,641
100	cortina	0,00466	0,108	0,763	96,750
101	cajón	0,00466	0,108	0,763	96,858
102	tenedor	0,00430	0,108	0,763	96,966
103	antena parabólica	0,00430	0,108	0,763	97,075
104	telemando	0,00430	0,108	0,763	97,183
105	(horno) microondas	0,00396	0,108	0,763	97,291
106	plancha	0,00396	0,108	0,763	97,400
107	jarrón de flores	0,00396	0,108	0,763	97,508
108	utensilio	0,00396	0,108	0,763	97,616
109	sábana	0,00396	0,108	0,763	97,725
110	martillo	0,00364	0,108	0,763	97,833
111	botella de gas	0,00364	0,108	0,763	97,941
112	cubierto	0,00336	0,108	0,763	98,050
113	gaveta	0,00336	0,108	0,763	98,158
114	aparato digital	0,00336	0,108	0,763	98,267
115	portátil	0,00336	0,108	0,763	98,375
116	teléfono fijo	0,00309	0,108	0,763	98,483
117	machete	0,00309	0,108	0,763	98,592
118	colchón	0,00309	0,108	0,763	98,700
119	cazuela	0,00309	0,108	0,763	98,808
120	marmita	0,00285	0,108	0,763	98,917
121	pistola	0,00285	0,108	0,763	99,025
122	libro	0,00262	0,108	0,763	99,133

CI 05 'Alimentos y bebidas'

Nº	Palabra	Disponibilidad	Frecuencia%	Aparición%	Frec.Acumulada
1	agua	0,49485	7,033	59,542	07,033
2	zumos	0,33037	5,050	42,748	12,083
3	pan	0,31378	4,869	41,221	16,952

4	té	0,28198	4,418	37,405	21,371
5	leche	0,23085	3,877	32,824	25,248
6	tayín	0,19569	2,976	25,191	28,224
7	café	0,18169	3,066	25,954	31,289
8	limonada	0,16874	2,435	20,611	33,724
9	cuscús	0,15887	2,435	20,611	36,159
10	naranja	0,15809	2,525	21,374	38,683
11	fruta	0,14375	2,525	21,374	41,208
12	aceite	0,12980	2,164	18,321	43,372
13	Coca Cola	0,12709	1,894	16,031	45,266
14	tomate	0,12309	1,984	16,794	47,250
15	patata	0,12141	2,164	18,321	49,414
16	bocadillo	0,11648	1,894	16,031	51,307
17	vino	0,10935	1,713	14,504	53,021
18	carne	0,10887	1,984	16,794	55,005
19	manzana	0,10419	1,803	15,267	56,808
20	verdura	0,10000	1,623	13,740	58,431
21	ensalada	0,09493	1,353	11,450	59,784
22	pollo	0,08851	1,443	12,214	61,226
23	paella	0,08461	1,353	11,450	62,579
24	mantequilla	0,07097	1,262	10,687	63,841
25	azúcar	0,06839	1,172	9,924	65,014
26	huevo	0,06750	1,353	11,450	66,366
27	plátano	0,06654	1,353	11,450	67,719
28	alcohol	0,06468	0,902	7,634	68,620
29	banana	0,06360	1,082	9,160	69,702
30	cebolla	0,05970	0,992	8,397	70,694
31	pizza	0,05803	0,992	8,397	71,686
32	pescado	0,05603	1,172	9,924	72,858
33	jugo	0,05478	0,812	6,870	73,670
34	cerveza	0,04933	0,721	6,107	74,391
35	Fanta	0,04581	0,812	6,870	75,203
36	arroz	0,04562	0,812	6,870	76,014
37	queso	0,04398	0,902	7,634	76,916
38	agua mineral	0,04155	0,631	5,344	77,547
39	chocolate	0,04058	0,721	6,107	78,269
40	zanahoria	0,04033	0,541	4,580	78,810
41	legumbre	0,03924	0,721	6,107	79,531
42	comida rápida	0,03792	0,631	5,344	80,162
43	pastel	0,03449	0,631	5,344	80,794
44	limón	0,03375	0,631	5,344	81,425
45	fresa	0,03022	0,541	4,580	81,966
46	zumo de naranja	0,02862	0,451	3,817	82,417
47	coca	0,02762	0,361	3,053	82,777
48	lata de sardinas	0,02522	0,451	3,817	83,228
49	tortilla	0,02432	0,451	3,817	83,679
50	Cola	0,02257	0,361	3,053	84,040
51	sopa	0,02236	0,361	3,053	84,400
52	mermelada	0,02176	0,361	3,053	84,761
53	birra	0,02054	0,271	2,290	85,032
54	lenteja	0,01878	0,361	3,053	85,392
55	sandía	0,01870	0,361	3,053	85,753
56	postre	0,01832	0,361	3,053	86,114
57	maíz	0,01795	0,361	3,053	86,474
58	uva	0,01726	0,361	3,053	86,835
59	gazpacho	0,01652	0,271	2,290	87,106
60	bebida gaseosa	0,01527	0,180	1,527	87,286
61	botella de agua	0,01527	0,180	1,527	87,466

62	aceituna	0,01504	0,361	3,053	87,827
63	patata frita	0,01467	0,271	2,290	88,097
64	refresco	0,01467	0,180	1,527	88,278
65	ananás	0,01388	0,271	2,290	88,548
66	zum de frutas	0,01253	0,180	1,527	88,729
67	pera	0,01223	0,271	2,290	88,999
68	judía	0,01154	0,180	1,527	89,179
69	sal	0,01133	0,271	2,290	89,450
70	dulce	0,01100	0,271	2,290	89,720
71	bebida alcohólica	0,01077	0,180	1,527	89,901
72	Sprite	0,01063	0,180	1,527	90,081
73	lechuga	0,01036	0,271	2,290	90,352
74	melón	0,01012	0,180	1,527	90,532
75	barra de pan	0,00992	0,180	1,527	90,712
76	Red Bull	0,00992	0,180	1,527	90,893
77	café con leche	0,00973	0,180	1,527	91,073
78	huevo frito	0,00902	0,180	1,527	91,253
79	raja	0,00885	0,180	1,527	91,434
80	berenjena	0,00862	0,180	1,527	91,614
81	garbanzo	0,00828	0,180	1,527	91,794
82	tajada	0,00815	0,180	1,527	91,975
83	mazamorra	0,00812	0,180	1,527	92,155
84	rebanada	0,00794	0,180	1,527	92,335
85	gofio	0,00776	0,180	1,527	92,516
86	gaseosa	0,00763	0,090	0,763	92,606
87	malteada	0,00763	0,090	0,763	92,696
88	col	0,00763	0,090	0,763	92,786
89	frutería	0,00763	0,090	0,763	92,876
90	ensalada mixta	0,00763	0,090	0,763	92,967
91	sardina	0,00760	0,180	1,527	93,147
92	sándwich	0,00703	0,090	0,763	93,237
93	fruta seca	0,00703	0,090	0,763	93,327
94	soda	0,00703	0,090	0,763	93,417
95	helado	0,00703	0,090	0,763	93,508
96	trigo	0,00703	0,090	0,763	93,598
97	vino tinto	0,00703	0,090	0,763	93,688
98	alubia	0,00703	0,090	0,763	93,778
99	taco	0,00671	0,180	1,527	93,959
100	agua de vida	0,00648	0,090	0,763	94,049
101	tequila	0,00648	0,090	0,763	94,139
102	fresco	0,00648	0,090	0,763	94,229
103	tayín de pollo	0,00648	0,090	0,763	94,319
104	alcachofa	0,00648	0,090	0,763	94,409
105	zum de uva	0,00648	0,090	0,763	94,500
106	ración	0,00618	0,180	1,527	94,680
107	harina	0,00597	0,090	0,763	94,770
108	hamburguesa	0,00597	0,090	0,763	94,860
109	pimiento	0,00597	0,090	0,763	94,950
110	rioja	0,00597	0,090	0,763	95,041
111	hortaliza	0,00597	0,090	0,763	95,131
112	galleta	0,00597	0,090	0,763	95,221
113	pescado frío	0,00597	0,090	0,763	95,311
114	agua fresca	0,00597	0,090	0,763	95,401
115	coco	0,00597	0,090	0,763	95,491
116	jarabe	0,00597	0,090	0,763	95,582
117	pez	0,00597	0,090	0,763	95,672
118	carne asada	0,00550	0,090	0,763	95,762
119	Jack Daniel	0,00550	0,090	0,763	95,852

120	tarta	0,00550	0,090	0,763	95,942
121	especia	0,00550	0,090	0,763	96,032
122	azucarillo	0,00550	0,090	0,763	96,123
123	plato	0,00506	0,090	0,763	96,213
124	cacao	0,00506	0,090	0,763	96,303
125	costilla de res	0,00506	0,090	0,763	96,393
126	carne picada	0,00506	0,090	0,763	96,483
127	mortadela	0,00506	0,090	0,763	96,573
128	Heineken	0,00506	0,090	0,763	96,664
129	lácteo	0,00506	0,090	0,763	96,754
130	frito	0,00506	0,090	0,763	96,844
131	agua gaseosa	0,00506	0,090	0,763	96,934
132	güisqui	0,00466	0,090	0,763	97,024
133	pincho moruno	0,00466	0,090	0,763	97,115
134	espagueti	0,00466	0,090	0,763	97,205
135	confitura	0,00466	0,090	0,763	97,295
136	toma	0,00466	0,090	0,763	97,385
137	atún	0,00466	0,090	0,763	97,475
138	mojo	0,00430	0,090	0,763	97,565
139	calamar	0,00430	0,090	0,763	97,656
140	almendra	0,00430	0,090	0,763	97,746
141	huevo duro	0,00430	0,090	0,763	97,836
142	comida pantagruélica	0,00430	0,090	0,763	97,926
143	agua fría	0,00430	0,090	0,763	98,016
144	papa	0,00430	0,090	0,763	98,106
145	agua con gas	0,00430	0,090	0,763	98,197
146	carne fría	0,00430	0,090	0,763	98,287
147	azafrán	0,00396	0,090	0,763	98,377
148	mandarina	0,00396	0,090	0,763	98,467
149	piña	0,00396	0,090	0,763	98,557
150	loncha	0,00396	0,090	0,763	98,647
151	ternera	0,00396	0,090	0,763	98,738
152	aceite de oliva	0,00396	0,090	0,763	98,828
153	argán	0,00364	0,090	0,763	98,918
154	caramelo	0,00364	0,090	0,763	99,008
155	rodaja	0,00364	0,090	0,763	99,098
156	salado	0,00364	0,090	0,763	99,188
157	oliva	0,00364	0,090	0,763	99,279
158	granadina	0,00364	0,090	0,763	99,369
159	hierbabuena	0,00336	0,090	0,763	99,459
160	porción	0,00285	0,090	0,763	99,549
161	pincho	0,00262	0,090	0,763	99,639
162	chupete	0,00242	0,090	0,763	99,729
163	pepino	0,00160	0,090	0,763	99,820
164	miel	0,00148	0,090	0,763	99,910

CI 06 ‘Objetos colocados en la mesa para la comida’

Nº	Palabra	Disponibilidad	Frecuencia%	Aparición%	Frec.Acumulada
1	cuchillo	0,61025	13,444	67,939	13,444
2	cuchara	0,48097	10,725	54,198	24,169
3	vaso	0,46330	11,329	57,252	35,498
4	plato	0,40630	9,668	48,855	45,166
5	tenedor	0,30936	7,100	35,878	52,266
6	salero	0,19066	4,532	22,901	56,798
7	botella	0,16239	4,381	22,137	61,178
8	sopera	0,09902	2,568	12,977	63,746
9	pan	0,09365	2,266	11,450	66,012

10	tayín	0,09359	2,266	11,450	68,278
11	botella de agua	0,08122	1,964	9,924	70,242
12	azucarero	0,07925	1,813	9,160	72,054
13	taza	0,07870	1,964	9,924	74,018
14	sal	0,07630	1,964	9,924	75,982
15	azúcar	0,06663	1,511	7,634	77,492
16	agua	0,05835	1,511	7,634	79,003
17	servilleta	0,05211	1,511	7,634	80,514
18	tetera	0,05114	1,360	6,870	81,873
19	copa	0,03716	0,906	4,580	82,779
20	sartén	0,02582	0,755	3,817	83,535
21	té	0,02347	0,604	3,053	84,139
22	pañuelo	0,02329	0,604	3,053	84,743
23	aceite	0,02287	0,604	3,053	85,347
24	chupete	0,02217	0,604	3,053	85,952
25	toalla	0,02209	0,604	3,053	86,556
26	fruta	0,02182	0,604	3,053	87,160
27	cacerola	0,02114	0,453	2,290	87,613
28	leche	0,01910	0,453	2,290	88,066
29	marmita	0,01868	0,604	3,053	88,671
30	popote	0,01696	0,453	2,290	89,124
31	cubierto	0,01527	0,302	1,527	89,426
32	sacacorchos	0,01467	0,302	1,527	89,728
33	paella	0,01411	0,302	1,527	90,030
34	cuscús	0,01406	0,302	1,527	90,332
35	cucharón	0,01295	0,302	1,527	90,634
36	sopa	0,01169	0,302	1,527	90,937
37	bandeja	0,01103	0,302	1,527	91,239
38	carne	0,01099	0,302	1,527	91,541
39	sorbete	0,01016	0,302	1,527	91,843
40	palillo	0,00831	0,302	1,527	92,145
41	utensilio	0,00763	0,151	0,763	92,296
42	cucharada	0,00763	0,151	0,763	92,447
43	panera	0,00763	0,151	0,763	92,598
44	cubo	0,00763	0,151	0,763	92,749
45	mantel	0,00763	0,151	0,763	92,900
46	aguacate	0,00763	0,151	0,763	93,051
47	cortante	0,00763	0,151	0,763	93,202
48	bocadillo	0,00703	0,151	0,763	93,353
49	mechero	0,00703	0,151	0,763	93,505
50	taza de agua	0,00648	0,151	0,763	93,656
51	Coca Cola	0,00648	0,151	0,763	93,807
52	ensaladera	0,00648	0,151	0,763	93,958
53	cerveza	0,00648	0,151	0,763	94,109
54	bebida	0,00648	0,151	0,763	94,260
55	chopito	0,00648	0,151	0,763	94,411
56	bollo	0,00648	0,151	0,763	94,562
57	encendedor	0,00597	0,151	0,763	94,713
58	naranja	0,00597	0,151	0,763	94,864
59	queso	0,00597	0,151	0,763	95,015
60	azafrán	0,00597	0,151	0,763	95,166
61	tazón	0,00597	0,151	0,763	95,317
62	comino	0,00597	0,151	0,763	95,468
63	botella de agua mineral	0,00597	0,151	0,763	95,619
64	beber	0,00597	0,151	0,763	95,770
65	paja	0,00597	0,151	0,763	95,921
66	vaso de agua	0,00550	0,151	0,763	96,073
67	fresa	0,00550	0,151	0,763	96,224

68	agua mineral	0,00550	0,151	0,763	96,375
69	comedor	0,00550	0,151	0,763	96,526
70	cazuela	0,00550	0,151	0,763	96,677
71	verdura	0,00550	0,151	0,763	96,828
72	olla	0,00506	0,151	0,763	96,979
73	lata	0,00506	0,151	0,763	97,130
74	ensalada	0,00506	0,151	0,763	97,281
75	zum de naranja	0,00506	0,151	0,763	97,432
76	flor	0,00506	0,151	0,763	97,583
77	recipiente	0,00506	0,151	0,763	97,734
78	botella de refresco	0,00466	0,151	0,763	97,885
79	pollo	0,00466	0,151	0,763	98,036
80	frasco	0,00466	0,151	0,763	98,187
81	lata de sardinas	0,00466	0,151	0,763	98,338
82	aceite de soja	0,00466	0,151	0,763	98,489
83	café	0,00466	0,151	0,763	98,640
84	botella de aceite	0,00466	0,151	0,763	98,792
85	condimento	0,00430	0,151	0,763	98,943
86	toallita	0,00430	0,151	0,763	99,094
87	recipiente de condimento	0,00430	0,151	0,763	99,245
88	mesita	0,00364	0,151	0,763	99,396
89	palillo de dientes	0,00364	0,151	0,763	99,547

CI 07 'La cocina y sus utensilios'

Nº	Palabra	Disponibilidad	Frecuencia%	Aparición%	Frec.Acumulada
1	cuchillo	0,40409	8,969	45,802	08,969
2	horno	0,34057	7,773	39,695	16,741
3	plato	0,23949	5,979	30,534	22,720
4	cuchara	0,21599	4,933	25,191	27,653
5	frigo(rífico)	0,20104	4,484	22,901	32,138
6	grifo	0,19410	4,484	22,901	36,622
7	vaso	0,18004	4,634	23,664	41,256
8	fregadero	0,17372	3,886	19,847	45,142
9	nevera	0,16695	3,886	19,847	49,028
10	microondas	0,13201	3,139	16,031	52,167
11	sartén	0,12683	2,990	15,267	55,157
12	mesa	0,11810	2,990	15,267	58,146
13	tayín	0,08717	1,943	9,924	60,090
14	lavadora	0,08134	1,943	9,924	62,033
15	tenedor	0,07061	1,644	8,397	63,677
16	olla	0,06259	1,644	8,397	65,321
17	silla	0,05811	1,495	7,634	66,816
18	botella de gas	0,04722	1,046	5,344	67,862
19	botella	0,04234	1,196	6,107	69,058
20	taza	0,03916	0,897	4,580	69,955
21	cacerola	0,03558	0,897	4,580	70,852
22	cocina de gas	0,03414	0,747	3,817	71,599
23	azúcar	0,03038	0,747	3,817	72,347
24	lavabo	0,03004	0,747	3,817	73,094
25	lavavajillas	0,02939	0,747	3,817	73,842
26	ventana	0,02762	0,598	3,053	74,439
27	pila de cocina	0,02639	0,747	3,817	75,187
28	tetera	0,02590	0,598	3,053	75,785
29	armario	0,02498	0,747	3,817	76,532
30	lámpara	0,02369	0,598	3,053	77,130
31	botella de gas butano	0,02063	0,448	2,290	77,578

32	horno eléctrico	0,01999	0,448	2,290	78,027
33	fuego	0,01999	0,448	2,290	78,475
34	sal	0,01948	0,448	2,290	78,924
35	lavaplatos	0,01943	0,448	2,290	79,372
36	butano	0,01892	0,448	2,290	79,821
37	bombona de gas				
	butano	0,01866	0,448	2,290	80,269
38	tostador	0,01743	0,448	2,290	80,717
39	marmita	0,01696	0,448	2,290	81,166
40	aceite	0,01696	0,448	2,290	81,614
41	puerta	0,01585	0,448	2,290	82,063
42	tabla	0,01527	0,299	1,527	82,362
43	botella de agua	0,01467	0,299	1,527	82,661
44	cucharón	0,01427	0,448	2,290	83,109
45	botella de aceite	0,01411	0,299	1,527	83,408
46	refrigerador	0,01411	0,299	1,527	83,707
47	pila	0,01402	0,448	2,290	84,155
48	verdura	0,01360	0,299	1,527	84,454
49	carne	0,01313	0,299	1,527	84,753
50	sopera	0,01300	0,299	1,527	85,052
51	fruta	0,01266	0,448	2,290	85,501
52	té	0,01209	0,299	1,527	85,800
53	pollo	0,01209	0,299	1,527	86,099
54	especia	0,01209	0,299	1,527	86,398
55	encendedor de fuego	0,01193	0,299	1,527	86,697
56	batidora	0,01193	0,299	1,527	86,996
57	cazuela	0,01146	0,299	1,527	87,294
58	pescado	0,01114	0,299	1,527	87,593
59	abrelatas eléctrico	0,01026	0,299	1,527	87,892
60	copa	0,00973	0,299	1,527	88,191
61	bombilla	0,00910	0,299	1,527	88,490
62	mechero	0,00871	0,299	1,527	88,789
63	huevo	0,00802	0,299	1,527	89,088
64	plancha	0,00763	0,149	0,763	89,238
65	fogón	0,00763	0,149	0,763	89,387
66	pimiento	0,00763	0,149	0,763	89,537
67	colador	0,00763	0,149	0,763	89,686
68	panera	0,00763	0,149	0,763	89,836
69	pote de té	0,00763	0,149	0,763	89,985
70	azucarero	0,00763	0,149	0,763	90,135
71	calentador	0,00703	0,149	0,763	90,284
72	hornilla	0,00703	0,149	0,763	90,433
73	gas	0,00703	0,149	0,763	90,583
74	batidor	0,00703	0,149	0,763	90,732
75	cocina eléctrica	0,00703	0,149	0,763	90,882
76	salero	0,00703	0,149	0,763	91,031
77	panadería	0,00703	0,149	0,763	91,181
78	corchete	0,00703	0,149	0,763	91,330
79	pote de café	0,00703	0,149	0,763	91,480
80	pañó	0,00648	0,149	0,763	91,629
81	jabonera	0,00648	0,149	0,763	91,779
82	cubo	0,00648	0,149	0,763	91,928
83	armario de vajilla	0,00648	0,149	0,763	92,078
84	cuchara de madera	0,00648	0,149	0,763	92,227
85	rallador	0,00648	0,149	0,763	92,377
86	condimento	0,00648	0,149	0,763	92,526
87	lechera	0,00648	0,149	0,763	92,676
88	escurreplatos	0,00648	0,149	0,763	92,825

89	café	0,00648	0,149	0,763	92,975
90	toalla	0,00648	0,149	0,763	93,124
91	máquina	0,00597	0,149	0,763	93,274
92	mujer	0,00597	0,149	0,763	93,423
93	tapa	0,00597	0,149	0,763	93,572
94	vitrina	0,00597	0,149	0,763	93,722
95	estantería	0,00597	0,149	0,763	93,871
96	licuadora	0,00550	0,149	0,763	94,021
97	papel	0,00550	0,149	0,763	94,170
98	jarro	0,00550	0,149	0,763	94,320
99	alimento	0,00550	0,149	0,763	94,469
100	lavamanos	0,00550	0,149	0,763	94,619
101	cubeta	0,00550	0,149	0,763	94,768
102	postre	0,00506	0,149	0,763	94,918
103	azafrán	0,00506	0,149	0,763	95,067
104	taco	0,00506	0,149	0,763	95,217
105	vino	0,00506	0,149	0,763	95,366
106	electricidad	0,00506	0,149	0,763	95,516
107	aguamanil	0,00506	0,149	0,763	95,665
108	triturador de basura	0,00506	0,149	0,763	95,815
109	taza de café	0,00506	0,149	0,763	95,964
110	aspiradora	0,00506	0,149	0,763	96,114
111	caja	0,00506	0,149	0,763	96,263
112	sumidero	0,00506	0,149	0,763	96,413
113	asador	0,00506	0,149	0,763	96,562
114	máquina de exprimir	0,00466	0,149	0,763	96,712
115	bocadillo	0,00466	0,149	0,763	96,861
116	hornillo	0,00466	0,149	0,763	97,010
117	ingrediente	0,00466	0,149	0,763	97,160
118	harina de trigo	0,00466	0,149	0,763	97,309
119	huevo revuelto	0,00466	0,149	0,763	97,459
120	cubo de basura	0,00466	0,149	0,763	97,608
121	patata	0,00466	0,149	0,763	97,758
122	congelador	0,00466	0,149	0,763	97,907
123	abrelatas	0,00430	0,149	0,763	98,057
124	utensilio	0,00430	0,149	0,763	98,206
125	aceitera	0,00430	0,149	0,763	98,356
126	poema	0,00430	0,149	0,763	98,505
127	bebida	0,00430	0,149	0,763	98,655
128	legumbre	0,00430	0,149	0,763	98,804
129	tazón	0,00396	0,149	0,763	98,954
130	material de limpieza	0,00396	0,149	0,763	99,103
131	agua	0,00364	0,149	0,763	99,253
132	reloj	0,00364	0,149	0,763	99,402
133	miel	0,00309	0,149	0,763	99,552

CI 08 'La escuela: muebles y materiales'

Nº	Palabra	Disponibilidad	Frecuencia%	Aparición%	Frec.Acumulada
1	pizarra	0,62641	8,157	76,336	08,157
2	mesa	0,57014	7,015	65,649	15,171
3	silla	0,47535	6,362	59,542	21,533
4	bolí(grafo)	0,42589	6,525	61,069	28,059
5	profesor	0,38204	5,546	51,908	33,605
6	libro	0,30952	4,976	46,565	38,581
7	cuaderno	0,28169	4,568	42,748	43,148
8	alumno	0,25041	3,915	36,641	47,064
9	ventana	0,19710	3,181	29,771	50,245

10	clase	0,18212	2,447	22,901	52,692
11	aula	0,16212	2,039	19,084	54,731
12	puerta	0,15438	2,529	23,664	57,259
13	lápiz	0,14787	2,447	22,901	59,706
14	administración	0,13678	2,121	19,847	61,827
15	director	0,12837	2,039	19,084	63,866
16	tiza	0,11325	1,713	16,031	65,579
17	borrador	0,10015	1,550	14,504	67,129
18	mochila	0,08450	1,468	13,740	68,597
19	hoja	0,07840	1,468	13,740	70,065
20	estudiante	0,07814	1,223	11,450	71,289
21	jardín	0,07341	1,305	12,214	72,594
22	despacho	0,06573	0,979	9,160	73,573
23	biblioteca	0,05753	1,060	9,924	74,633
24	pupitre	0,05475	0,734	6,870	75,367
25	rotulador	0,04891	0,653	6,107	76,020
26	tabla	0,04202	0,571	5,344	76,591
27	cartera	0,04040	0,653	6,107	77,243
28	departamento	0,03914	0,816	7,634	78,059
29	papel	0,03803	0,734	6,870	78,793
30	ordenador	0,03639	0,571	5,344	79,364
31	goma	0,03597	0,653	6,107	80,016
32	escritorio	0,03521	0,571	5,344	80,587
33	bombilla	0,03435	0,571	5,344	81,158
34	lámpara	0,03287	0,571	5,344	81,729
35	examen	0,03148	0,653	6,107	82,382
36	papelera	0,03027	0,571	5,344	82,953
37	regla	0,02886	0,489	4,580	83,442
38	mapa	0,02404	0,408	3,817	83,850
39	dirección	0,02377	0,408	3,817	84,258
40	curso	0,02207	0,408	3,817	84,666
41	sala	0,02170	0,245	2,290	84,910
42	universidad	0,02120	0,326	3,053	85,237
43	(cuarto de) baño	0,02094	0,408	3,817	85,644
44	estuche	0,01988	0,326	3,053	85,971
45	cañón	0,01971	0,326	3,053	86,297
46	carpeta	0,01918	0,326	3,053	86,623
47	francés	0,01896	0,245	2,290	86,868
48	árbol	0,01885	0,326	3,053	87,194
49	colegio	0,01836	0,245	2,290	87,439
50	liceo	0,01817	0,245	2,290	87,684
51	techo	0,01613	0,245	2,290	87,928
52	cafetería	0,01412	0,245	2,290	88,173
53	disciplina	0,01379	0,245	2,290	88,418
54	maleta	0,01365	0,245	2,290	88,662
55	luz	0,01352	0,245	2,290	88,907
56	español	0,01313	0,163	1,527	89,070
57	facultad	0,01281	0,245	2,290	89,315
58	árabe	0,01209	0,163	1,527	89,478
59	estrado	0,01193	0,163	1,527	89,641
60	escuela primaria	0,01193	0,163	1,527	89,804
61	inglés	0,01154	0,163	1,527	89,967
62	administrador	0,01016	0,163	1,527	90,131
63	tijeras	0,00983	0,163	1,527	90,294
64	cortina	0,00973	0,163	1,527	90,457
65	juego	0,00936	0,163	1,527	90,620
66	secundaria	0,00933	0,163	1,527	90,783
67	estadio	0,00902	0,163	1,527	90,946

68	pereza	0,00896	0,163	1,527	91,109
69	estantería	0,00885	0,163	1,527	91,272
70	mezquita	0,00859	0,163	1,527	91,436
71	pasillo	0,00831	0,163	1,527	91,599
72	bolso	0,00794	0,163	1,527	91,762
73	policía	0,00776	0,163	1,527	91,925
74	asiento	0,00763	0,082	0,763	92,007
75	matemáticas	0,00763	0,082	0,763	92,088
76	transporte	0,00763	0,082	0,763	92,170
77	museo	0,00763	0,082	0,763	92,251
78	restaurante	0,00751	0,163	1,527	92,414
79	decano	0,00731	0,163	1,527	92,577
80	maestro	0,00729	0,163	1,527	92,741
81	vestuario	0,00703	0,082	0,763	92,822
82	hombre de seguridad	0,00700	0,163	1,527	92,985
83	lección	0,00655	0,163	1,527	93,148
84	pizarra digital	0,00648	0,082	0,763	93,230
85	servicio	0,00648	0,082	0,763	93,312
86	sillón	0,00648	0,082	0,763	93,393
87	casa	0,00648	0,082	0,763	93,475
88	filosofía	0,00648	0,082	0,763	93,556
89	portero	0,00648	0,082	0,763	93,638
90	camino	0,00597	0,082	0,763	93,719
91	literatura	0,00597	0,082	0,763	93,801
92	manual	0,00550	0,082	0,763	93,883
93	campo de deporte	0,00550	0,082	0,763	93,964
94	historia	0,00550	0,082	0,763	94,046
95	esponja	0,00550	0,082	0,763	94,127
96	fuelle	0,00550	0,082	0,763	94,209
97	formato	0,00550	0,082	0,763	94,290
98	hospital	0,00550	0,082	0,763	94,372
99	ciencia	0,00550	0,082	0,763	94,454
100	sala de espera	0,00550	0,082	0,763	94,535
101	administrativo	0,00550	0,082	0,763	94,617
102	sociología	0,00506	0,082	0,763	94,698
103	electricidad	0,00506	0,082	0,763	94,780
104	balón	0,00506	0,082	0,763	94,861
105	habitación	0,00506	0,082	0,763	94,943
106	anfiteatro	0,00506	0,082	0,763	95,024
107	tragaluz	0,00506	0,082	0,763	95,106
108	secretaria	0,00506	0,082	0,763	95,188
109	basurero	0,00466	0,082	0,763	95,269
110	lingüística	0,00466	0,082	0,763	95,351
111	tela	0,00466	0,082	0,763	95,432
112	carnet	0,00466	0,082	0,763	95,514
113	flor	0,00466	0,082	0,763	95,595
114	meadero	0,00466	0,082	0,763	95,677
115	ajedrez	0,00466	0,082	0,763	95,759
116	pájaro	0,00466	0,082	0,763	95,840
117	seguridad	0,00445	0,163	1,527	96,003
118	poesía	0,00430	0,082	0,763	96,085
119	pared	0,00430	0,082	0,763	96,166
120	recurso humano	0,00430	0,082	0,763	96,248
121	edificio	0,00430	0,082	0,763	96,330
122	instituto	0,00396	0,082	0,763	96,411
123	guardián	0,00396	0,082	0,763	96,493
124	oficina	0,00396	0,082	0,763	96,574
125	espacio	0,00396	0,082	0,763	96,656

126	estadio de fútbol	0,00396	0,082	0,763	96,737
127	campo de juego	0,00364	0,082	0,763	96,819
128	plazo	0,00364	0,082	0,763	96,900
129	cuchillo	0,00364	0,082	0,763	96,982
130	carpintero	0,00364	0,082	0,763	97,064
131	compás	0,00364	0,082	0,763	97,145
132	ponencia	0,00364	0,082	0,763	97,227
133	enseñante	0,00364	0,082	0,763	97,308
134	bachillerato	0,00364	0,082	0,763	97,390
135	estudio	0,00364	0,082	0,763	97,471
136	lengua	0,00364	0,082	0,763	97,553
137	centro de estudios	0,00364	0,082	0,763	97,635
138	Internet	0,00336	0,082	0,763	97,716
139	espacio verde	0,00336	0,082	0,763	97,798
140	informática	0,00336	0,082	0,763	97,879
141	agua	0,00336	0,082	0,763	97,961
142	sacapuntas	0,00336	0,082	0,763	98,042
143	tranquilidad	0,00336	0,082	0,763	98,124
144	copistería	0,00336	0,082	0,763	98,206
145	estudios	0,00309	0,082	0,763	98,287
146	primaria	0,00309	0,082	0,763	98,369
147	vicerector	0,00309	0,082	0,763	98,450
148	material de matemáticas	0,00285	0,082	0,763	98,532
149	secretaría	0,00285	0,082	0,763	98,613
150	sala de reuniones	0,00262	0,082	0,763	98,695
151	gandul	0,00262	0,082	0,763	98,777
152	novela	0,00262	0,082	0,763	98,858
153	jefe de departamento	0,00262	0,082	0,763	98,940
154	nota	0,00242	0,082	0,763	99,021
155	control	0,00242	0,082	0,763	99,103
156	indiferencia	0,00223	0,082	0,763	99,184
157	copia	0,00223	0,082	0,763	99,266
158	fotocopia	0,00205	0,082	0,763	99,347
159	justicia	0,00205	0,082	0,763	99,429
160	asignatura	0,00205	0,082	0,763	99,511
161	injusticia	0,00189	0,082	0,763	99,592
162	funcionario	0,00174	0,082	0,763	99,674
163	deporte	0,00174	0,082	0,763	99,755
164	vigilante	0,00148	0,082	0,763	99,837
165	cocina	0,00136	0,082	0,763	99,918

CI 09 'Iluminación, calefacción y medios de airear un recinto'

Nº	Palabra	Disponibilidad	Frecuencia%	Aparición%	Frec.Acumulada
1	ventana	0,59363	13,898	66,412	13,898
2	luz	0,37576	8,786	41,985	22,684
3	puerta	0,35699	8,626	41,221	31,310
4	sol	0,34312	8,626	41,221	39,936
5	lámpara	0,26842	6,230	29,771	46,166
6	bombilla	0,23815	5,591	26,718	51,757
7	sombra	0,14945	4,153	19,847	55,911
8	electricidad	0,12493	3,195	15,267	59,105
9	aire acondicionado	0,10089	2,875	13,740	61,981
10	tragaluz	0,09672	2,556	12,214	64,537
11	calefactor	0,08742	2,556	12,214	67,093
12	aire	0,08521	2,236	10,687	69,329
13	luna	0,08515	2,396	11,450	71,725

14	fuego	0,07972	2,236	10,687	73,962
15	clima	0,07126	1,757	8,397	75,719
16	climatizador	0,06429	1,597	7,634	77,316
17	calefacción	0,03754	0,958	4,580	78,275
18	luminoso	0,03534	0,799	3,817	79,073
19	vela	0,03500	0,958	4,580	80,032
20	bonito	0,02982	0,799	3,817	80,831
21	oscuridad	0,02595	0,958	4,580	81,789
22	ventilador	0,02542	0,799	3,817	82,588
23	pila	0,02497	0,639	3,053	83,227
24	ventilación	0,02446	0,639	3,053	83,866
25	iluminar	0,02403	0,639	3,053	84,505
26	viento	0,02112	0,639	3,053	85,144
27	balcón	0,01936	0,639	3,053	85,783
28	frío	0,01843	0,639	3,053	86,422
29	techo	0,01467	0,319	1,527	86,741
30	ventanilla	0,01360	0,319	1,527	87,061
31	abanico	0,01351	0,319	1,527	87,380
32	estrella	0,01344	0,479	2,290	87,859
33	mesa	0,01295	0,319	1,527	88,179
34	enchufe	0,01295	0,319	1,527	88,498
35	tiniebla	0,01195	0,479	2,290	88,978
36	calentador	0,01169	0,319	1,527	89,297
37	horno	0,01103	0,319	1,527	89,617
38	caliente	0,01016	0,319	1,527	89,936
39	airear	0,00992	0,319	1,527	90,256
40	hilo de luz	0,00983	0,319	1,527	90,575
41	calor	0,00910	0,479	2,290	91,054
42	termo	0,00763	0,160	0,763	91,214
43	árbol	0,00703	0,160	0,763	91,374
44	polvo	0,00703	0,160	0,763	91,534
45	eléctrico	0,00703	0,160	0,763	91,693
46	espacio abierto	0,00703	0,160	0,763	91,853
47	iluminado	0,00648	0,160	0,763	92,013
48	contaminación	0,00648	0,160	0,763	92,173
49	retroproyector	0,00648	0,160	0,763	92,332
50	nevera	0,00648	0,160	0,763	92,492
51	ilustración	0,00648	0,160	0,763	92,652
52	climatizado	0,00648	0,160	0,763	92,812
53	nube	0,00648	0,160	0,763	92,971
54	agua	0,00648	0,160	0,763	93,131
55	encendedor	0,00648	0,160	0,763	93,291
56	luz de calles	0,00597	0,160	0,763	93,450
57	luz eléctrica	0,00597	0,160	0,763	93,610
58	encender	0,00597	0,160	0,763	93,770
59	proyector	0,00597	0,160	0,763	93,930
60	mosca	0,00597	0,160	0,763	94,089
61	pintura	0,00597	0,160	0,763	94,249
62	limpiar suelo	0,00597	0,160	0,763	94,409
63	pizarra	0,00597	0,160	0,763	94,569
64	oscuro	0,00597	0,160	0,763	94,728
65	pared	0,00597	0,160	0,763	94,888
66	tea	0,00550	0,160	0,763	95,048
67	ventanal	0,00550	0,160	0,763	95,208
68	foco	0,00550	0,160	0,763	95,367
69	flexo	0,00550	0,160	0,763	95,527
70	señal	0,00550	0,160	0,763	95,687
71	armario	0,00550	0,160	0,763	95,847

72	poner perfume	0,00550	0,160	0,763	96,006
73	bosque	0,00550	0,160	0,763	96,166
74	temblor	0,00506	0,160	0,763	96,326
75	adorno	0,00506	0,160	0,763	96,486
76	carbón	0,00506	0,160	0,763	96,645
77	energía renovable	0,00506	0,160	0,763	96,805
78	chimenea	0,00506	0,160	0,763	96,965
79	terraza	0,00506	0,160	0,763	97,125
80	climatización	0,00506	0,160	0,763	97,284
81	vidrio	0,00466	0,160	0,763	97,444
82	energía	0,00466	0,160	0,763	97,604
83	móvil	0,00466	0,160	0,763	97,764
84	nieve	0,00466	0,160	0,763	97,923
85	energía de sol	0,00430	0,160	0,763	98,083
86	aparato	0,00430	0,160	0,763	98,243
87	tibio	0,00430	0,160	0,763	98,403
88	temperatura	0,00189	0,160	0,763	98,562

CI 10 'La ciudad'

Nº	Palabra	Disponibilidad	Frecuencia%	Aparición%	Frec.Acumulada
1	jardín	0,43000	5,046	54,962	05,046
2	coche	0,38700	4,345	47,328	09,390
3	calle	0,34534	3,994	43,511	13,385
4	hotel	0,32063	3,784	41,221	17,169
5	escuela	0,22584	3,434	37,405	20,603
6	casa	0,21861	2,663	29,008	23,266
7	hospital	0,19530	2,943	32,061	26,209
8	carretera	0,17768	2,032	22,137	28,241
9	ruido	0,16705	2,523	27,481	30,764
10	policía	0,16340	2,593	28,244	33,357
11	cafetería	0,15043	2,102	22,901	35,459
12	estadio	0,13881	1,892	20,611	37,351
13	barrio	0,13648	1,542	16,794	38,893
14	(auto)bús	0,13548	1,962	21,374	40,855
15	contaminación	0,12249	1,752	19,084	42,607
16	edificio	0,11926	1,472	16,031	44,078
17	universidad	0,09679	1,542	16,794	45,620
18	parque	0,09308	1,261	13,740	46,882
19	restaurante	0,09184	1,261	13,740	48,143
20	playa	0,08938	1,402	15,267	49,544
21	mercado	0,08701	1,542	16,794	51,086
22	gente	0,08230	1,191	12,977	52,278
23	mezquita	0,08133	1,261	13,740	53,539
24	tienda	0,07718	1,261	13,740	54,800
25	plaza	0,07666	0,981	10,687	55,781
26	paro	0,06836	1,191	12,977	56,973
27	comisaría	0,06565	0,981	10,687	57,954
28	provincia	0,06235	0,771	8,397	58,725
29	delincuencia	0,05970	0,841	9,160	59,566
30	semáforo	0,05796	0,771	8,397	60,336
31	avenida	0,05705	0,701	7,634	61,037
32	mueble	0,05627	0,631	6,870	61,668
33	administración	0,05471	0,701	7,634	62,369
34	camión	0,05065	0,631	6,870	62,999
35	banco	0,04536	0,631	6,870	63,630
36	facultad	0,04460	0,631	6,870	64,261
37	empresa	0,04456	0,631	6,870	64,891

38	supermercado	0,03910	0,701	7,634	65,592
39	fábrica	0,03834	0,561	6,107	66,153
40	aeropuerto	0,03817	0,491	5,344	66,643
41	cárcel	0,03794	0,911	9,924	67,554
42	centro	0,03700	0,491	5,344	68,045
43	piscina	0,03684	0,561	6,107	68,605
44	café	0,03577	0,561	6,107	69,166
45	cine	0,03473	0,701	7,634	69,867
46	taxi	0,03413	0,491	5,344	70,357
47	atasco	0,03318	0,491	5,344	70,848
48	museo	0,03285	0,491	5,344	71,338
49	bar	0,03241	0,491	5,344	71,829
50	medio de transporte	0,02996	0,350	3,817	72,179
51	tráfico	0,02986	0,491	5,344	72,670
52	instituto	0,02959	0,420	4,580	73,090
53	ciudadano	0,02850	0,350	3,817	73,441
54	farmacia	0,02760	0,491	5,344	73,931
55	biblioteca	0,02689	0,561	6,107	74,492
56	teatro	0,02636	0,561	6,107	75,053
57	autocar	0,02505	0,280	3,053	75,333
58	infraestructura	0,02499	0,280	3,053	75,613
59	estación	0,02486	0,420	4,580	76,034
60	oficina	0,02430	0,350	3,817	76,384
61	seguridad	0,02256	0,420	4,580	76,804
62	tribunal	0,02219	0,280	3,053	77,085
63	árbol	0,02196	0,420	4,580	77,505
64	cole(gio)	0,02190	0,350	3,817	77,856
65	ayuntamiento	0,02188	0,350	3,817	78,206
66	inseguridad	0,02177	0,420	4,580	78,626
67	crimen	0,02159	0,491	5,344	79,117
68	residencia	0,02134	0,280	3,053	79,397
69	apartamento	0,02028	0,280	3,053	79,678
70	avión	0,02023	0,280	3,053	79,958
71	bicicleta	0,02003	0,210	2,290	80,168
72	puerto	0,01971	0,280	3,053	80,448
73	espacio verde	0,01890	0,280	3,053	80,729
74	agencia	0,01781	0,280	3,053	81,009
75	transporte	0,01751	0,210	2,290	81,219
76	polución	0,01727	0,280	3,053	81,500
77	ruta	0,01695	0,210	2,290	81,710
78	mar	0,01676	0,210	2,290	81,920
79	trabajo	0,01667	0,280	3,053	82,200
80	villa	0,01622	0,210	2,290	82,411
81	droga	0,01622	0,210	2,290	82,621
82	cibercafé	0,01593	0,210	2,290	82,831
83	basura	0,01593	0,210	2,290	83,041
84	tren	0,01583	0,210	2,290	83,252
85	construcción	0,01569	0,210	2,290	83,462
86	ladrón	0,01469	0,280	3,053	83,742
87	estado	0,01467	0,140	1,527	83,882
88	autopista	0,01457	0,280	3,053	84,163
89	vehículo	0,01399	0,210	2,290	84,373
90	violencia	0,01327	0,280	3,053	84,653
91	complejo	0,01300	0,140	1,527	84,793
92	concejo municipal	0,01300	0,140	1,527	84,933
93	problema	0,01253	0,140	1,527	85,074
94	zoco	0,01210	0,280	3,053	85,354
95	fiesta	0,01209	0,140	1,527	85,494

96	rotonda	0,01193	0,140	1,527	85,634
97	espacio público	0,01169	0,140	1,527	85,774
98	centro público	0,01133	0,140	1,527	85,915
99	tierra	0,01103	0,140	1,527	86,055
100	dirección	0,01099	0,140	1,527	86,195
101	luz	0,01099	0,140	1,527	86,335
102	comunidad	0,01099	0,140	1,527	86,475
103	municipio	0,01077	0,140	1,527	86,615
104	vivienda	0,01043	0,140	1,527	86,755
105	iglesia	0,01036	0,210	2,290	86,966
106	muchedumbre	0,01026	0,140	1,527	87,106
107	discoteca	0,01023	0,210	2,290	87,316
108	industria	0,01012	0,140	1,527	87,456
109	club	0,00992	0,140	1,527	87,596
110	termas	0,00988	0,140	1,527	87,737
111	carrera	0,00988	0,140	1,527	87,877
112	metro	0,00966	0,140	1,527	88,017
113	sala de deporte	0,00908	0,210	2,290	88,227
114	ciberespacio	0,00896	0,140	1,527	88,367
115	humo	0,00871	0,140	1,527	88,507
116	peluquero	0,00862	0,140	1,527	88,648
117	festival	0,00862	0,140	1,527	88,788
118	servicio	0,00859	0,140	1,527	88,928
119	puente	0,00859	0,140	1,527	89,068
120	moto	0,00859	0,140	1,527	89,208
121	vendedor	0,00825	0,140	1,527	89,348
122	camino	0,00791	0,140	1,527	89,488
123	soldado	0,00772	0,140	1,527	89,629
124	espacio cultural	0,00765	0,140	1,527	89,769
125	comunicación	0,00763	0,070	0,763	89,839
126	servicio público	0,00763	0,070	0,763	89,909
127	autovía	0,00763	0,070	0,763	89,979
128	snack de café	0,00763	0,070	0,763	90,049
129	urbano	0,00763	0,070	0,763	90,119
130	foro	0,00763	0,070	0,763	90,189
131	motel	0,00763	0,070	0,763	90,259
132	liceo	0,00760	0,140	1,527	90,399
133	pobreza	0,00747	0,210	2,290	90,610
134	sala de juegos	0,00714	0,140	1,527	90,750
135	bombero	0,00708	0,140	1,527	90,890
136	guardia	0,00705	0,140	1,527	91,030
137	marina	0,00703	0,070	0,763	91,100
138	estadio de tenis	0,00703	0,070	0,763	91,170
139	labor	0,00703	0,070	0,763	91,240
140	plaza de autobuses	0,00703	0,070	0,763	91,310
141	ferrocarril	0,00703	0,070	0,763	91,381
142	vagabundo	0,00703	0,070	0,763	91,451
143	modernidad	0,00703	0,070	0,763	91,521
144	zoo	0,00700	0,140	1,527	91,661
145	circulación	0,00674	0,140	1,527	91,801
146	comunidad urbana	0,00648	0,070	0,763	91,871
147	lámpara	0,00648	0,070	0,763	91,941
148	comodidad	0,00648	0,070	0,763	92,011
149	loco	0,00648	0,070	0,763	92,081
150	capital	0,00648	0,070	0,763	92,151
151	casa de jóvenes	0,00648	0,070	0,763	92,221
152	hombre	0,00648	0,070	0,763	92,292
153	perro	0,00619	0,140	1,527	92,432

154	habitante	0,00602	0,140	1,527	92,572
155	rampa	0,00597	0,070	0,763	92,642
156	sala de espera	0,00597	0,070	0,763	92,712
157	municipalidad	0,00597	0,070	0,763	92,782
158	jardín público	0,00597	0,070	0,763	92,852
159	invitado	0,00597	0,070	0,763	92,922
160	estadio de fútbol	0,00597	0,070	0,763	92,992
161	zona verde	0,00597	0,070	0,763	93,062
162	turismo	0,00597	0,070	0,763	93,132
163	gran ciudad	0,00597	0,070	0,763	93,203
164	departamento	0,00597	0,070	0,763	93,273
165	ambición	0,00597	0,070	0,763	93,343
166	parado	0,00587	0,140	1,527	93,483
167	manifestación	0,00551	0,140	1,527	93,623
168	campo de fútbol	0,00550	0,070	0,763	93,693
169	panadería	0,00550	0,070	0,763	93,763
170	centro de comercio	0,00550	0,070	0,763	93,833
171	turista	0,00550	0,070	0,763	93,903
172	palacio	0,00550	0,070	0,763	93,973
173	seguridad nacional	0,00550	0,070	0,763	94,043
174	paseo	0,00550	0,070	0,763	94,114
175	parking	0,00550	0,070	0,763	94,184
176	cambio	0,00550	0,070	0,763	94,254
177	partido	0,00550	0,070	0,763	94,324
178	animal	0,00550	0,070	0,763	94,394
179	administrativo	0,00550	0,070	0,763	94,464
180	espacio de diversiones	0,00514	0,140	1,527	94,604
181	urgencia	0,00506	0,070	0,763	94,674
182	panadero	0,00506	0,070	0,763	94,744
183	flor	0,00506	0,070	0,763	94,814
184	termas públicas	0,00506	0,070	0,763	94,884
185	delito	0,00506	0,070	0,763	94,954
186	niño	0,00506	0,070	0,763	95,025
187	taxista	0,00506	0,070	0,763	95,095
188	centro de policía	0,00506	0,070	0,763	95,165
189	carroza	0,00506	0,070	0,763	95,235
190	excursión	0,00466	0,070	0,763	95,305
191	población	0,00466	0,070	0,763	95,375
192	mausoleo	0,00466	0,070	0,763	95,445
193	callejuela	0,00466	0,070	0,763	95,515
194	medina	0,00466	0,070	0,763	95,585
195	vegetación	0,00466	0,070	0,763	95,655
196	peatón	0,00466	0,070	0,763	95,725
197	urbanismo	0,00466	0,070	0,763	95,795
198	espacio local	0,00466	0,070	0,763	95,865
199	aparcamiento	0,00466	0,070	0,763	95,936
200	centro comercial	0,00430	0,070	0,763	96,006
201	costa	0,00430	0,070	0,763	96,076
202	mesa	0,00430	0,070	0,763	96,146
203	contaminación acústica	0,00430	0,070	0,763	96,216
204	taberna	0,00430	0,070	0,763	96,286
205	individualismo	0,00430	0,070	0,763	96,356
206	desorden	0,00430	0,070	0,763	96,426
207	ámbito urbano	0,00430	0,070	0,763	96,496
208	montaña	0,00430	0,070	0,763	96,566
209	gran edificio	0,00430	0,070	0,763	96,636
210	agente de seguridad	0,00430	0,070	0,763	96,706
211	persona	0,00396	0,070	0,763	96,776

212	medio ambiente	0,00396	0,070	0,763	96,847
213	sala de arte	0,00396	0,070	0,763	96,917
214	carbonero	0,00396	0,070	0,763	96,987
215	establecimiento	0,00396	0,070	0,763	97,057
216	habitación	0,00396	0,070	0,763	97,127
217	pueblo	0,00396	0,070	0,763	97,197
218	Internet	0,00396	0,070	0,763	97,267
219	estrés	0,00396	0,070	0,763	97,337
220	campus	0,00396	0,070	0,763	97,407
221	silla	0,00396	0,070	0,763	97,477
222	contaminación terrestre	0,00396	0,070	0,763	97,547
223	correos	0,00364	0,070	0,763	97,617
224	bosque	0,00364	0,070	0,763	97,687
225	libertad	0,00364	0,070	0,763	97,758
226	alcalde	0,00364	0,070	0,763	97,828
227	verdulero	0,00364	0,070	0,763	97,898
228	carnaval	0,00364	0,070	0,763	97,968
229	limpieza	0,00364	0,070	0,763	98,038
230	transporte público	0,00336	0,070	0,763	98,108
231	masificación	0,00336	0,070	0,763	98,178
232	gobierno	0,00336	0,070	0,763	98,248
233	gato	0,00336	0,070	0,763	98,318
234	sala de jóvenes	0,00336	0,070	0,763	98,388
235	gobernador	0,00336	0,070	0,763	98,458
236	embotellamiento	0,00336	0,070	0,763	98,528
237	tranquilidad	0,00336	0,070	0,763	98,598
238	miedo	0,00309	0,070	0,763	98,669
239	campo	0,00309	0,070	0,763	98,739
240	agua	0,00309	0,070	0,763	98,809
241	mobiliario	0,00309	0,070	0,763	98,879
242	sucio	0,00285	0,070	0,763	98,949
243	salón	0,00285	0,070	0,763	99,019
244	peligro	0,00285	0,070	0,763	99,089
245	verdura	0,00262	0,070	0,763	99,159
246	lluvia ácida	0,00262	0,070	0,763	99,229
247	guardia civil	0,00262	0,070	0,763	99,299
248	criminal	0,00262	0,070	0,763	99,369
249	comercio	0,00242	0,070	0,763	99,439
250	agresión	0,00242	0,070	0,763	99,509
251	templo	0,00223	0,070	0,763	99,580
252	peluquería	0,00205	0,070	0,763	99,650
253	chica	0,00189	0,070	0,763	99,720
254	trabajador	0,00160	0,070	0,763	99,790
255	labrador	0,00148	0,070	0,763	99,860
256	tecnología	0,00125	0,070	0,763	99,930

CI 11 'El campo'

Nº	Palabra	Disponibilidad	Frecuencia%	Aparición%	Frec.Acumulada
1	árbol	0,41782	6,285	51,908	06,285
2	tranquilidad	0,37132	5,268	43,511	11,553
3	animal	0,32004	4,991	41,221	16,543
4	vaca	0,27115	4,159	34,351	20,702
5	naturaleza	0,23304	3,697	30,534	24,399
6	montaña	0,20217	3,327	27,481	27,726
7	burro	0,20170	3,142	25,954	30,869
8	agricultura	0,19764	3,420	28,244	34,288

9	río	0,17418	3,142	25,954	37,431
10	ganadería	0,16353	2,495	20,611	39,926
11	perro	0,14497	2,403	19,847	42,329
12	aire limpio	0,13821	2,033	16,794	44,362
13	aire	0,09436	1,479	12,214	45,841
14	flor	0,08746	1,479	12,214	47,320
15	campesino	0,08451	1,294	10,687	48,614
16	tierra	0,07253	1,109	9,160	49,723
17	bosque	0,06458	1,017	8,397	50,739
18	gato	0,05936	1,109	9,160	51,848
19	caballo	0,05688	1,109	9,160	52,957
20	casa	0,05679	0,832	6,870	53,789
21	agricultor	0,05593	0,832	6,870	54,621
22	aire puro	0,05357	0,832	6,870	55,453
23	granja	0,05355	0,924	7,634	56,377
24	gallina	0,05205	0,924	7,634	57,301
25	agua	0,05110	0,924	7,634	58,226
26	oveja	0,05017	0,832	6,870	59,057
27	seguridad	0,04919	0,739	6,107	59,797
28	asno	0,04718	0,832	6,870	60,628
29	paisaje	0,04643	0,832	6,870	61,460
30	pájaro	0,04471	0,832	6,870	62,292
31	cosecha	0,04445	0,924	7,634	63,216
32	mezquita	0,04302	0,739	6,107	63,956
33	ganado	0,04296	0,647	5,344	64,603
34	cabra	0,04266	0,739	6,107	65,342
35	aire libre	0,03696	0,462	3,817	65,804
36	gente	0,03696	0,647	5,344	66,451
37	huerta	0,03569	0,555	4,580	67,006
38	abuelo	0,03312	0,555	4,580	67,560
39	limpieza	0,03276	0,555	4,580	68,115
40	camello	0,03141	0,462	3,817	68,577
41	establo	0,03109	0,647	5,344	69,224
42	toro	0,03080	0,462	3,817	69,686
43	tractor	0,02948	0,462	3,817	70,148
44	verdura	0,02832	0,462	3,817	70,610
45	limpio	0,02766	0,370	3,053	70,980
46	planta	0,02740	0,555	4,580	71,534
47	gallo	0,02510	0,370	3,053	71,904
48	cordero	0,02374	0,462	3,817	72,366
49	labrador	0,02272	0,370	3,053	72,736
50	espacio verde	0,01928	0,370	3,053	73,105
51	trigo	0,01900	0,277	2,290	73,383
52	roca	0,01897	0,370	3,053	73,752
53	pozo	0,01854	0,370	3,053	74,122
54	jardín	0,01826	0,277	2,290	74,399
55	tradición	0,01806	0,277	2,290	74,677
56	selva	0,01620	0,277	2,290	74,954
57	cultivo	0,01620	0,277	2,290	75,231
58	trabajo	0,01562	0,277	2,290	75,508
59	fruta	0,01489	0,370	3,053	75,878
60	paz	0,01442	0,277	2,290	76,155
61	arar	0,01427	0,277	2,290	76,433
62	hierba	0,01399	0,277	2,290	76,710
63	serpiente	0,01352	0,277	2,290	76,987
64	valle	0,01337	0,277	2,290	77,264
65	playa	0,01313	0,185	1,527	77,449
66	trabajo duro	0,01295	0,185	1,527	77,634

67	sembrar	0,01285	0,277	2,290	77,911
68	nieve	0,01279	0,277	2,290	78,189
69	pobreza	0,01278	0,277	2,290	78,466
70	pueblo	0,01270	0,185	1,527	78,651
71	pastor	0,01244	0,185	1,527	78,835
72	fauna	0,01238	0,277	2,290	79,113
73	finca	0,01230	0,185	1,527	79,298
74	bovino	0,01230	0,185	1,527	79,482
75	mar	0,01230	0,185	1,527	79,667
76	conejo	0,01197	0,185	1,527	79,852
77	casa de piedra	0,01197	0,185	1,527	80,037
78	piedra	0,01197	0,185	1,527	80,222
79	generosidad	0,01154	0,185	1,527	80,407
80	rosa	0,01146	0,185	1,527	80,591
81	vegetación	0,01146	0,185	1,527	80,776
82	escuela	0,01103	0,185	1,527	80,961
83	sol	0,01103	0,185	1,527	81,146
84	viejo	0,01099	0,185	1,527	81,331
85	mulo	0,01063	0,185	1,527	81,516
86	amor	0,01043	0,185	1,527	81,701
87	plantar	0,01041	0,277	2,290	81,978
88	obrero	0,00992	0,185	1,527	82,163
89	carroza	0,00973	0,185	1,527	82,348
90	cultivar	0,00961	0,185	1,527	82,532
91	sabana	0,00936	0,185	1,527	82,717
92	gazpacho	0,00936	0,185	1,527	82,902
93	terreno	0,00902	0,185	1,527	83,087
94	calma	0,00902	0,185	1,527	83,272
95	horca	0,00896	0,185	1,527	83,457
96	monte	0,00896	0,185	1,527	83,641
97	viento	0,00881	0,185	1,527	83,826
98	lluvia	0,00859	0,185	1,527	84,011
99	belleza	0,00831	0,185	1,527	84,196
100	podar árboles	0,00794	0,185	1,527	84,381
101	sierra	0,00765	0,185	1,527	84,566
102	lago	0,00765	0,185	1,527	84,750
103	palacio	0,00763	0,092	0,763	84,843
104	meseta	0,00763	0,092	0,763	84,935
105	campaña	0,00763	0,092	0,763	85,028
106	campo	0,00763	0,092	0,763	85,120
107	desierto	0,00763	0,092	0,763	85,213
108	calamar	0,00763	0,092	0,763	85,305
109	prado	0,00763	0,092	0,763	85,397
110	aire saludable	0,00763	0,092	0,763	85,490
111	aire bueno	0,00763	0,092	0,763	85,582
112	granjero	0,00763	0,092	0,763	85,675
113	mausoleo	0,00763	0,092	0,763	85,767
114	huerto	0,00763	0,092	0,763	85,860
115	casa antigua	0,00714	0,185	1,527	86,044
116	delincuencia	0,00705	0,185	1,527	86,229
117	salvaje	0,00703	0,092	0,763	86,322
118	pureza	0,00703	0,092	0,763	86,414
119	frío	0,00703	0,092	0,763	86,506
120	caridad	0,00703	0,092	0,763	86,599
121	canario	0,00703	0,092	0,763	86,691
122	pista	0,00703	0,092	0,763	86,784
123	zona verde	0,00703	0,092	0,763	86,876
124	libertad	0,00703	0,092	0,763	86,969

125	cercado	0,00703	0,092	0,763	87,061
126	trigal	0,00703	0,092	0,763	87,153
127	chabola	0,00703	0,092	0,763	87,246
128	deserción escolar	0,00648	0,092	0,763	87,338
129	liebre	0,00648	0,092	0,763	87,431
130	natural	0,00648	0,092	0,763	87,523
131	persona simple	0,00648	0,092	0,763	87,616
132	costa	0,00648	0,092	0,763	87,708
133	piedad	0,00648	0,092	0,763	87,800
134	saludable	0,00648	0,092	0,763	87,893
135	canguro	0,00597	0,092	0,763	87,985
136	pollo	0,00597	0,092	0,763	88,078
137	cerdo	0,00597	0,092	0,763	88,170
138	sano	0,00597	0,092	0,763	88,262
139	cascada	0,00597	0,092	0,763	88,355
140	ribera	0,00597	0,092	0,763	88,447
141	tierra fértil	0,00597	0,092	0,763	88,540
142	aldea	0,00597	0,092	0,763	88,632
143	persona modesta	0,00597	0,092	0,763	88,725
144	paisaje natural	0,00597	0,092	0,763	88,817
145	flora	0,00597	0,092	0,763	88,909
146	tranquilo	0,00597	0,092	0,763	89,002
147	río de agua	0,00597	0,092	0,763	89,094
148	vivencia	0,00597	0,092	0,763	89,187
149	paloma	0,00597	0,092	0,763	89,279
150	vacaciones	0,00597	0,092	0,763	89,372
151	libre	0,00597	0,092	0,763	89,464
152	antiguo	0,00597	0,092	0,763	89,556
153	bicho	0,00597	0,092	0,763	89,649
154	regar	0,00577	0,185	1,527	89,834
155	plantar árboles	0,00570	0,185	1,527	90,018
156	árbol natural	0,00550	0,092	0,763	90,111
157	calle	0,00550	0,092	0,763	90,203
158	zoco semanal	0,00550	0,092	0,763	90,296
159	animal doméstico	0,00550	0,092	0,763	90,388
160	gendarme	0,00550	0,092	0,763	90,481
161	zanahoria	0,00550	0,092	0,763	90,573
162	segar	0,00550	0,092	0,763	90,665
163	primavera	0,00550	0,092	0,763	90,758
164	hoz	0,00550	0,092	0,763	90,850
165	ayuda	0,00550	0,092	0,763	90,943
166	comida natural	0,00550	0,092	0,763	91,035
167	silencio	0,00550	0,092	0,763	91,128
168	gente agresiva	0,00550	0,092	0,763	91,220
169	pasto	0,00550	0,092	0,763	91,312
170	marginación	0,00550	0,092	0,763	91,405
171	amanecer	0,00550	0,092	0,763	91,497
172	lombriz	0,00550	0,092	0,763	91,590
173	maquinaria	0,00550	0,092	0,763	91,682
174	anciano	0,00550	0,092	0,763	91,774
175	hospitalidad	0,00550	0,092	0,763	91,867
176	cortar árboles	0,00525	0,185	1,527	92,052
177	coche	0,00506	0,092	0,763	92,144
178	sequía	0,00506	0,092	0,763	92,237
179	infraestructura	0,00506	0,092	0,763	92,329
180	desmadre	0,00506	0,092	0,763	92,421
181	duna	0,00506	0,092	0,763	92,514
182	huevo	0,00506	0,092	0,763	92,606

183	mina	0,00506	0,092	0,763	92,699
184	recurso natural	0,00506	0,092	0,763	92,791
185	camino	0,00506	0,092	0,763	92,884
186	azada	0,00506	0,092	0,763	92,976
187	medio ambiente	0,00466	0,092	0,763	93,068
188	insuficiente	0,00466	0,092	0,763	93,161
189	té	0,00466	0,092	0,763	93,253
190	justicia	0,00466	0,092	0,763	93,346
191	casucha	0,00466	0,092	0,763	93,438
192	depresión	0,00466	0,092	0,763	93,530
193	pobre	0,00466	0,092	0,763	93,623
194	fuego	0,00466	0,092	0,763	93,715
195	siega	0,00466	0,092	0,763	93,808
196	ave	0,00466	0,092	0,763	93,900
197	azadón	0,00466	0,092	0,763	93,993
198	insecto	0,00466	0,092	0,763	94,085
199	buena salud	0,00466	0,092	0,763	94,177
200	corral	0,00466	0,092	0,763	94,270
201	arado	0,00466	0,092	0,763	94,362
202	desempleado	0,00430	0,092	0,763	94,455
203	relación humana	0,00430	0,092	0,763	94,547
204	cantor	0,00430	0,092	0,763	94,640
205	paja	0,00430	0,092	0,763	94,732
206	maíz	0,00430	0,092	0,763	94,824
207	agujero	0,00430	0,092	0,763	94,917
208	jamón	0,00430	0,092	0,763	95,009
209	sistema animal	0,00430	0,092	0,763	95,102
210	agua natural	0,00430	0,092	0,763	95,194
211	llanura	0,00430	0,092	0,763	95,287
212	zoco	0,00430	0,092	0,763	95,379
213	simplicidad	0,00430	0,092	0,763	95,471
214	tierra ancha	0,00430	0,092	0,763	95,564
215	hermandad	0,00430	0,092	0,763	95,656
216	león	0,00430	0,092	0,763	95,749
217	paro	0,00396	0,092	0,763	95,841
218	guarda	0,00396	0,092	0,763	95,933
219	casa rural	0,00396	0,092	0,763	96,026
220	borrego	0,00396	0,092	0,763	96,118
221	guadaña	0,00396	0,092	0,763	96,211
222	amabilidad	0,00396	0,092	0,763	96,303
223	arena	0,00396	0,092	0,763	96,396
224	harina	0,00396	0,092	0,763	96,488
225	canalización	0,00396	0,092	0,763	96,580
226	mercado	0,00396	0,092	0,763	96,673
227	inseguridad	0,00396	0,092	0,763	96,765
228	gente popular	0,00364	0,092	0,763	96,858
229	fuelle de agua	0,00364	0,092	0,763	96,950
230	fábrica	0,00364	0,092	0,763	97,043
231	clavo	0,00364	0,092	0,763	97,135
232	regadío	0,00364	0,092	0,763	97,227
233	persona que trabaja				
	en agricultura	0,00364	0,092	0,763	97,320
234	cobertura vegetal	0,00364	0,092	0,763	97,412
235	buen espacio	0,00364	0,092	0,763	97,505
236	pavo	0,00364	0,092	0,763	97,597
237	leche	0,00336	0,092	0,763	97,689
238	convivencia	0,00336	0,092	0,763	97,782
239	comida	0,00336	0,092	0,763	97,874

240	ganso	0,00336	0,092	0,763	97,967
241	ayudante	0,00336	0,092	0,763	98,059
242	jubilado	0,00336	0,092	0,763	98,152
243	familia	0,00336	0,092	0,763	98,244
244	vegetal	0,00309	0,092	0,763	98,336
245	avestruz	0,00309	0,092	0,763	98,429
246	tenaza	0,00309	0,092	0,763	98,521
247	comodidad	0,00309	0,092	0,763	98,614
248	alegría	0,00309	0,092	0,763	98,706
249	irrigar	0,00309	0,092	0,763	98,799
250	reciclaje	0,00285	0,092	0,763	98,891
251	carretera	0,00285	0,092	0,763	98,983
252	pala	0,00285	0,092	0,763	99,076
253	olivo	0,00262	0,092	0,763	99,168
254	abeja	0,00262	0,092	0,763	99,261
255	carretilla	0,00262	0,092	0,763	99,353
256	legumbre	0,00242	0,092	0,763	99,445
257	lima	0,00242	0,092	0,763	99,538
258	cuidar ganado	0,00242	0,092	0,763	99,630
259	pico	0,00223	0,092	0,763	99,723
260	regadera	0,00205	0,092	0,763	99,815
261	manguera	0,00189	0,092	0,763	99,908
262	martillo	0,00174	0,092	0,763	100,000

CI 12 'Medios de transporte'

Nº	Palabra	Disponibilidad	Frecuencia%	Aparición%	Frec.Acumulada
1	coche	0,79536	11,007	90,076	11,007
2	(auto)bús	0,65693	9,701	79,389	20,709
3	avión	0,65282	10,448	85,496	31,157
4	bici(cleta)	0,58726	9,422	77,099	40,578
5	tren	0,56183	8,769	71,756	49,347
6	burro	0,36375	6,063	49,618	55,410
7	motocicleta	0,36120	6,250	51,145	61,660
8	barco	0,25315	5,037	41,221	66,698
9	taxi	0,22050	3,451	28,244	70,149
10	camión	0,21502	4,011	32,824	74,160
11	autocar	0,18989	3,078	25,191	77,239
12	carroza	0,15928	2,985	24,427	80,224
13	caballo	0,14401	2,705	22,137	82,929
14	camello	0,11355	2,052	16,794	84,981
15	carro	0,10499	1,959	16,031	86,940
16	motor	0,09468	1,586	12,977	88,526
17	metro	0,06765	1,306	10,687	89,832
18	tranvía	0,05166	0,933	7,634	90,765
19	mulo	0,02755	0,466	3,817	91,231
20	auto(móvil)	0,02632	0,466	3,817	91,698
21	ferrocarril	0,02313	0,373	3,053	92,071
22	pie	0,02230	0,466	3,817	92,537
23	tractor	0,02219	0,466	3,817	93,004
24	asno	0,02145	0,373	3,053	93,377
25	embarcación	0,01988	0,373	3,053	93,750
26	vapor	0,01874	0,373	3,053	94,123
27	vehículo	0,01766	0,280	2,290	94,403
28	guagua	0,01527	0,187	1,527	94,590
29	cochecito	0,01292	0,280	2,290	94,869
30	cochecito de niños	0,01158	0,280	2,290	95,149
31	carromato	0,01039	0,187	1,527	95,336

32	barca	0,00983	0,187	1,527	95,522
33	calesa	0,00825	0,187	1,527	95,709
34	trineo	0,00771	0,187	1,527	95,896
35	burro con carro	0,00703	0,093	0,763	95,989
36	vigilancia	0,00703	0,093	0,763	96,082
37	Baca	0,00703	0,093	0,763	96,175
38	helicóptero	0,00700	0,187	1,527	96,362
39	viajar	0,00692	0,187	1,527	96,549
40	carrera de caballos	0,00648	0,093	0,763	96,642
41	furgoneta	0,00621	0,187	1,527	96,828
42	camioneta	0,00618	0,187	1,527	97,015
43	maremoto	0,00597	0,093	0,763	97,108
44	carruaje	0,00597	0,093	0,763	97,201
45	bajel	0,00597	0,093	0,763	97,295
46	taxista	0,00550	0,093	0,763	97,388
47	animal de carga	0,00550	0,093	0,763	97,481
48	ciclomotor	0,00550	0,093	0,763	97,575
49	barco de velas	0,00506	0,093	0,763	97,668
50	velomotor	0,00506	0,093	0,763	97,761
51	miedo de mar	0,00506	0,093	0,763	97,854
52	cohete	0,00483	0,187	1,527	98,041
53	caravana	0,00466	0,093	0,763	98,134
54	animal	0,00466	0,093	0,763	98,228
55	Jeep	0,00466	0,093	0,763	98,321
56	submarino	0,00466	0,093	0,763	98,414
57	animal de campo	0,00430	0,093	0,763	98,507
58	navío	0,00430	0,093	0,763	98,601
59	ómnibus	0,00430	0,093	0,763	98,694
60	yate	0,00430	0,093	0,763	98,787
61	velero	0,00428	0,187	1,527	98,974
62	estrella	0,00396	0,093	0,763	99,067
63	conducir	0,00396	0,093	0,763	99,160
64	carroza con animales	0,00364	0,093	0,763	99,254
65	transporte general	0,00364	0,093	0,763	99,347
66	lancha	0,00364	0,093	0,763	99,440
67	nave	0,00364	0,093	0,763	99,534
68	paracaídas	0,00336	0,093	0,763	99,627
69	moto con tres ruedas	0,00309	0,093	0,763	99,720
70	cajón	0,00285	0,093	0,763	99,813
71	titánico	0,00262	0,093	0,763	99,907
72	triciclo	0,00160	0,093	0,763	100,000

CI 13 ‘Trabajos del campo y del jardín’

Nº	Palabra	Disponibilidad	Frecuencia%	Aparición%	Frec.Acumulada
1	plantar	0,32552	7,332	35,878	07,332
2	arar	0,28906	6,864	33,588	14,197
3	cosechar	0,26155	6,552	32,061	20,749
4	agricultura	0,19904	4,368	21,374	25,117
5	segar	0,16274	4,056	19,847	29,173
6	sembrar	0,15509	3,900	19,084	33,073
7	ganadería	0,15041	3,744	18,321	36,817
8	cultivar	0,14077	3,432	16,794	40,250
9	regar	0,12807	2,964	14,504	43,214
10	podar	0,12663	2,964	14,504	46,178
11	labrar	0,09356	2,184	10,687	48,362
12	agricultor	0,09319	2,184	10,687	50,546
13	cortar	0,09260	2,184	10,687	52,730

14	podar árboles	0,08968	2,028	9,924	54,758
15	irrigar	0,08585	2,184	10,687	56,942
16	ordeñar	0,07628	2,028	9,924	58,970
17	cuidar animales	0,07355	2,184	10,687	61,154
18	cortar árboles	0,07151	1,716	8,397	62,871
19	jardinero	0,06481	1,404	6,870	64,275
20	arar tierra	0,05644	1,248	6,107	65,523
21	pastor	0,05120	1,248	6,107	66,771
22	campesino	0,05088	1,248	6,107	68,019
23	ordeñar vacas	0,05009	1,560	7,634	69,579
24	cuidar	0,04336	1,248	6,107	70,827
25	cosecha	0,04122	0,936	4,580	71,763
26	cultivo	0,03980	0,936	4,580	72,699
27	árbol	0,03237	0,780	3,817	73,479
28	limpiar	0,03145	0,780	3,817	74,259
29	flor	0,02999	0,780	3,817	75,039
30	plantar árboles	0,02822	0,624	3,053	75,663
31	trabajar tierra	0,02660	0,624	3,053	76,287
32	siembra	0,02636	0,624	3,053	76,911
33	recoger	0,02428	0,624	3,053	77,535
34	ganadero	0,02363	0,624	3,053	78,159
35	plantar flores	0,02170	0,468	2,290	78,627
36	jardín	0,02076	0,468	2,290	79,095
37	labrar tierra	0,02033	0,468	2,290	79,563
38	cultivar tierra	0,02016	0,468	2,290	80,031
39	abono	0,01841	0,468	2,290	80,499
40	cortar flores	0,01704	0,468	2,290	80,967
41	pala	0,01527	0,312	1,527	81,279
42	jardinería	0,01467	0,312	1,527	81,591
43	granjero	0,01360	0,312	1,527	81,903
44	cortador	0,01300	0,312	1,527	82,215
45	injertar	0,01193	0,312	1,527	82,527
46	pastorear	0,01154	0,312	1,527	82,839
47	regadío	0,01146	0,312	1,527	83,151
48	cuidar ganado	0,01146	0,312	1,527	83,463
49	tierra	0,01063	0,312	1,527	83,775
50	ganado	0,01063	0,312	1,527	84,087
51	pastoreo	0,01063	0,312	1,527	84,399
52	granja	0,01056	0,312	1,527	84,711
53	aire	0,01026	0,312	1,527	85,023
54	abrevar	0,01016	0,312	1,527	85,335
55	labrador	0,00763	0,156	0,763	85,491
56	planta floral	0,00763	0,156	0,763	85,647
57	cuidar aves	0,00763	0,156	0,763	85,803
58	regadera	0,00763	0,156	0,763	85,959
59	podar árboles y rosas	0,00763	0,156	0,763	86,115
60	gastar	0,00763	0,156	0,763	86,271
61	podar plantas	0,00763	0,156	0,763	86,427
62	plantación	0,00763	0,156	0,763	86,583
63	plantar plantas	0,00703	0,156	0,763	86,739
64	riego	0,00703	0,156	0,763	86,895
65	planta	0,00703	0,156	0,763	87,051
66	sembrar maíz	0,00703	0,156	0,763	87,207
67	trabajador	0,00703	0,156	0,763	87,363
68	cría de ganado	0,00703	0,156	0,763	87,520
69	obrero	0,00703	0,156	0,763	87,676
70	pescar	0,00703	0,156	0,763	87,832
71	roedor	0,00703	0,156	0,763	87,988

72	irrigación	0,00703	0,156	0,763	88,144
73	ordeñar cabras	0,00703	0,156	0,763	88,300
74	echar agua	0,00648	0,156	0,763	88,456
75	podar flores	0,00648	0,156	0,763	88,612
76	agrupar	0,00648	0,156	0,763	88,768
77	cuidar abejas	0,00648	0,156	0,763	88,924
78	arena	0,00648	0,156	0,763	89,080
79	conductor	0,00648	0,156	0,763	89,236
80	semilla	0,00648	0,156	0,763	89,392
81	aradura	0,00648	0,156	0,763	89,548
82	cuidar ganadería	0,00648	0,156	0,763	89,704
83	investigar en				
	animales	0,00648	0,156	0,763	89,860
84	rociar	0,00648	0,156	0,763	90,016
85	trabajo de agricultura	0,00648	0,156	0,763	90,172
86	recoger en tierra	0,00648	0,156	0,763	90,328
87	cuidado de animales	0,00648	0,156	0,763	90,484
88	agrícola	0,00648	0,156	0,763	90,640
89	cortar hierba	0,00648	0,156	0,763	90,796
90	regar flores	0,00597	0,156	0,763	90,952
91	secar frutas	0,00597	0,156	0,763	91,108
92	llevar agua	0,00597	0,156	0,763	91,264
93	siega	0,00597	0,156	0,763	91,420
94	quitar tomates	0,00597	0,156	0,763	91,576
95	cuidar tierra	0,00597	0,156	0,763	91,732
96	utilizar abono	0,00597	0,156	0,763	91,888
97	trabajo de jardín	0,00597	0,156	0,763	92,044
98	tener animales	0,00597	0,156	0,763	92,200
99	recoger malas hierbas	0,00597	0,156	0,763	92,356
100	sémola	0,00597	0,156	0,763	92,512
101	arar con vacas	0,00597	0,156	0,763	92,668
102	cosechar mies	0,00597	0,156	0,763	92,824
103	guardar	0,00597	0,156	0,763	92,980
104	huerto	0,00597	0,156	0,763	93,136
105	usar	0,00597	0,156	0,763	93,292
106	sembrar semillas	0,00550	0,156	0,763	93,448
107	juego	0,00550	0,156	0,763	93,604
108	reservado de animales	0,00550	0,156	0,763	93,760
109	álamo	0,00550	0,156	0,763	93,916
110	caza	0,00550	0,156	0,763	94,072
111	fertilizar	0,00550	0,156	0,763	94,228
112	pacer	0,00550	0,156	0,763	94,384
113	cazador	0,00550	0,156	0,763	94,540
114	fauna	0,00550	0,156	0,763	94,696
115	arreglar hierba	0,00550	0,156	0,763	94,852
116	vendedor	0,00550	0,156	0,763	95,008
117	buscar	0,00506	0,156	0,763	95,164
118	natural	0,00506	0,156	0,763	95,320
119	cribar	0,00506	0,156	0,763	95,476
120	sacar leche	0,00506	0,156	0,763	95,632
121	grano	0,00506	0,156	0,763	95,788
122	jugar	0,00506	0,156	0,763	95,944
123	pesca	0,00506	0,156	0,763	96,100
124	gota a gota	0,00506	0,156	0,763	96,256
125	recoger frutas	0,00506	0,156	0,763	96,412
126	recolectar	0,00506	0,156	0,763	96,568
127	albañil	0,00506	0,156	0,763	96,724
128	plantar piedras	0,00466	0,156	0,763	96,880

129	echar plaguicidas	0,00466	0,156	0,763	97,036
130	construir	0,00466	0,156	0,763	97,192
131	avicultura	0,00466	0,156	0,763	97,348
132	limpiar establos	0,00466	0,156	0,763	97,504
133	seleccionar	0,00466	0,156	0,763	97,660
134	subir agua	0,00466	0,156	0,763	97,816
135	curar plantas con medicamento	0,00466	0,156	0,763	97,972
136	cortadora de césped	0,00466	0,156	0,763	98,128
137	echar comida a aves	0,00466	0,156	0,763	98,284
138	ave de corral	0,00430	0,156	0,763	98,440
139	avivar fuego	0,00430	0,156	0,763	98,596
140	pienso	0,00430	0,156	0,763	98,752
141	recolección	0,00430	0,156	0,763	98,908
142	limpiar suelo	0,00430	0,156	0,763	99,064
143	trabajar	0,00396	0,156	0,763	99,220
144	agua	0,00396	0,156	0,763	99,376
145	protección	0,00396	0,156	0,763	99,532
146	hacer salir a cabras	0,00396	0,156	0,763	99,688
147	vaca y carnero	0,00364	0,156	0,763	99,844

CI 14 'Los animales'

N°	Palabra	Disponibilidad	Frecuencia%	Aparición%	Frec.Acumulada
1	perro	0,67678	7,801	80,153	07,801
2	gato	0,64660	7,801	80,153	15,602
3	burro	0,59628	7,207	74,046	22,808
4	vaca	0,46362	6,092	62,595	28,900
5	león	0,39956	5,572	57,252	34,473
6	caballo	0,31495	4,309	44,275	38,782
7	pájaro	0,22008	3,418	35,115	42,199
8	camello	0,20238	2,823	29,008	45,022
9	gallina	0,19633	3,046	31,298	48,068
10	tigre	0,19378	2,897	29,771	50,966
11	cabra	0,19063	2,600	26,718	53,566
12	serpiente	0,17549	2,823	29,008	56,389
13	oveja	0,13508	1,932	19,847	58,321
14	toro	0,13026	2,080	21,374	60,401
15	asno	0,12087	1,709	17,557	62,110
16	elefante	0,10017	1,486	15,267	63,596
17	ratón	0,09520	1,486	15,267	65,082
18	cocodrilo	0,09235	1,709	17,557	66,790
19	jirafa	0,08697	1,412	14,504	68,202
20	gallo	0,08306	1,263	12,977	69,465
21	cerdo	0,08051	1,412	14,504	70,877
22	mono	0,07616	1,114	11,450	71,991
23	águila	0,07508	1,189	12,214	73,180
24	lobo	0,07419	1,337	13,740	74,517
25	pez	0,07165	1,189	12,214	75,706
26	pollo	0,06174	1,040	10,687	76,746
27	paloma	0,06170	0,966	9,924	77,712
28	cordero	0,06096	1,040	10,687	78,752
29	zorro	0,05951	0,892	9,160	79,643
30	jaguar	0,05900	0,966	9,924	80,609
31	cisne	0,04878	0,743	7,634	81,352
32	avestruz	0,04691	0,594	6,107	81,947
33	pavo	0,04049	0,743	7,634	82,689
34	abeja	0,03804	0,520	5,344	83,210

35	oso	0,03781	0,594	6,107	83,804
36	mariposa	0,03493	0,520	5,344	84,324
37	conejo	0,03454	0,594	6,107	84,918
38	mulo	0,03381	0,520	5,344	85,438
39	rata	0,03246	0,594	6,107	86,033
40	búho	0,03160	0,520	5,344	86,553
41	papagayo	0,03068	0,446	4,580	86,999
42	tortuga	0,02831	0,520	5,344	87,519
43	ave	0,02528	0,520	5,344	88,039
44	lirón	0,02502	0,371	3,817	88,410
45	gacela	0,02477	0,446	4,580	88,856
46	mosca	0,02429	0,371	3,817	89,227
47	pescado	0,02246	0,371	3,817	89,599
48	buitre	0,02242	0,446	4,580	90,045
49	lince	0,02110	0,371	3,817	90,416
50	leopardo	0,01922	0,297	3,053	90,713
51	tiburón	0,01804	0,297	3,053	91,010
52	hormiga	0,01744	0,297	3,053	91,308
53	jamón	0,01730	0,297	3,053	91,605
54	dromedario	0,01696	0,223	2,290	91,828
55	foca	0,01580	0,223	2,290	92,051
56	granja	0,01542	0,223	2,290	92,273
57	pulpo	0,01507	0,223	2,290	92,496
58	pato	0,01293	0,223	2,290	92,719
59	mosquito	0,01224	0,223	2,290	92,942
60	reptil	0,01209	0,149	1,527	93,091
61	rana	0,01156	0,223	2,290	93,314
62	gamba	0,01146	0,149	1,527	93,462
63	buey	0,01130	0,223	2,290	93,685
64	llama	0,01103	0,149	1,527	93,834
65	golondrina	0,01067	0,223	2,290	94,056
66	gamo	0,01012	0,149	1,527	94,205
67	cucaracha	0,00973	0,149	1,527	94,354
68	lana	0,00945	0,149	1,527	94,502
69	pulga	0,00914	0,149	1,527	94,651
70	búfalo	0,00862	0,149	1,527	94,799
71	sardina	0,00845	0,223	2,290	95,022
72	delfín	0,00825	0,149	1,527	95,171
73	yegua	0,00791	0,149	1,527	95,319
74	víbora	0,00769	0,149	1,527	95,468
75	avispa	0,00769	0,149	1,527	95,617
76	perro salvaje	0,00763	0,074	0,763	95,691
77	gato doméstico	0,00763	0,074	0,763	95,765
78	salvaje	0,00763	0,074	0,763	95,840
79	carnero	0,00763	0,074	0,763	95,914
80	grato	0,00703	0,074	0,763	95,988
81	rato	0,00703	0,074	0,763	96,062
82	ganso	0,00692	0,149	1,527	96,211
83	ternera	0,00649	0,149	1,527	96,360
84	porcino	0,00648	0,074	0,763	96,434
85	puma	0,00648	0,074	0,763	96,508
86	ave rapaz	0,00648	0,074	0,763	96,582
87	cochino	0,00648	0,074	0,763	96,657
88	ciervo	0,00648	0,074	0,763	96,731
89	pájaro salvaje	0,00597	0,074	0,763	96,805
90	calamar	0,00550	0,074	0,763	96,880
91	cebra	0,00550	0,074	0,763	96,954
92	halcón	0,00550	0,074	0,763	97,028

93	grulla	0,00508	0,149	1,527	97,177
94	furia	0,00506	0,074	0,763	97,251
95	flamenco	0,00483	0,149	1,527	97,400
96	bicho	0,00466	0,074	0,763	97,474
97	sargo	0,00466	0,074	0,763	97,548
98	topo	0,00466	0,074	0,763	97,623
99	caballerizo	0,00466	0,074	0,763	97,697
100	faisán	0,00466	0,074	0,763	97,771
101	gato león	0,00466	0,074	0,763	97,845
102	insecto	0,00430	0,074	0,763	97,920
103	orangután	0,00430	0,074	0,763	97,994
104	macho	0,00430	0,074	0,763	98,068
105	ballena	0,00396	0,074	0,763	98,143
106	búho real	0,00396	0,074	0,763	98,217
107	hembra	0,00396	0,074	0,763	98,291
108	escorpión	0,00396	0,074	0,763	98,366
109	canario	0,00396	0,074	0,763	98,440
110	cachorro de zorro	0,00364	0,074	0,763	98,514
111	cana	0,00364	0,074	0,763	98,588
112	cachorro	0,00364	0,074	0,763	98,663
113	cangrejo	0,00364	0,074	0,763	98,737
114	ardilla	0,00364	0,074	0,763	98,811
115	urraca	0,00364	0,074	0,763	98,886
116	tórtola	0,00336	0,074	0,763	98,960
117	canguro	0,00336	0,074	0,763	99,034
118	jabalí	0,00309	0,074	0,763	99,108
119	sapo	0,00309	0,074	0,763	99,183
120	puercoespín	0,00285	0,074	0,763	99,257
121	híbrido	0,00285	0,074	0,763	99,331
122	cigüeña	0,00262	0,074	0,763	99,406
123	pavo real	0,00262	0,074	0,763	99,480
124	gavilán	0,00242	0,074	0,763	99,554
125	cuervo	0,00242	0,074	0,763	99,629
126	puerco	0,00242	0,074	0,763	99,703
127	granero	0,00205	0,074	0,763	99,777
128	chimpancé	0,00205	0,074	0,763	99,851
129	bufón	0,00189	0,074	0,763	99,926
130	codorniz	0,00136	0,074	0,763	100,000

CI 15 'Juegos y distracciones'

Nº	Palabra	Disponibilidad	Frecuencia%	Aparición%	Frec.Acumulada
1	fútbol	0,77217	12,013	82,443	12,013
2	tenis	0,32659	5,895	40,458	17,909
3	baloncesto	0,30757	5,451	37,405	23,359
4	Play(Station)	0,25122	4,227	29,008	27,586
5	básquet	0,20810	3,671	25,191	31,257
6	ajedrez	0,20688	3,893	26,718	35,150
7	cartas	0,19443	3,671	25,191	38,821
8	balonmano	0,17004	3,337	22,901	42,158
9	escondite	0,12843	2,781	19,084	44,939
10	billar	0,12803	2,447	16,794	47,386
11	natación	0,11969	2,447	16,794	49,833
12	correr	0,08384	1,669	11,450	51,502
13	rugby	0,07927	1,557	10,687	53,059
14	voleibol	0,07258	1,224	8,397	54,283
15	ciclismo	0,06968	1,446	9,924	55,729

16	golf	0,05347	1,224	8,397	56,952
17	balompié	0,05234	0,890	6,107	57,842
18	videojuego	0,05217	1,001	6,870	58,843
19	esquí	0,04824	1,112	7,634	59,956
20	rompecabezas	0,04347	0,890	6,107	60,845
21	excursión	0,04288	0,779	5,344	61,624
22	canicas	0,04088	0,779	5,344	62,403
23	tele(visión)	0,04075	1,001	6,870	63,404
24	baraja	0,03866	0,779	5,344	64,182
25	kárate	0,03596	0,667	4,580	64,850
26	pelota	0,03384	0,556	3,817	65,406
27	marchar	0,03348	0,779	5,344	66,185
28	surf	0,03335	0,667	4,580	66,852
29	nadar	0,03303	0,667	4,580	67,519
30	corrida	0,03074	0,667	4,580	68,187
31	naipes	0,03072	0,556	3,817	68,743
32	levantamiento de pesas	0,03025	0,556	3,817	69,299
33	bailar	0,02984	0,890	6,107	70,189
34	viajar	0,02933	0,667	4,580	70,857
35	atletismo	0,02927	0,556	3,817	71,413
36	balonvolea	0,02921	0,779	5,344	72,191
37	juego de vídeo	0,02762	0,445	3,053	72,636
38	sudoku	0,02673	0,445	3,053	73,081
39	fútbolín	0,02539	0,445	3,053	73,526
40	maratón	0,02353	0,556	3,817	74,082
41	balón	0,02230	0,334	2,290	74,416
42	dominó	0,02172	0,445	3,053	74,861
43	hockey	0,02099	0,445	3,053	75,306
44	boxeo	0,01995	0,445	3,053	75,751
45	gimnasia	0,01995	0,445	3,053	76,196
46	crucigrama	0,01958	0,445	3,053	76,641
47	consola	0,01957	0,334	2,290	76,974
48	box	0,01956	0,334	2,290	77,308
49	juego marcial	0,01819	0,334	2,290	77,642
50	damas	0,01817	0,334	2,290	77,976
51	música	0,01770	0,667	4,580	78,643
52	tae-kwon-do	0,01676	0,334	2,290	78,977
53	leer	0,01643	0,556	3,817	79,533
54	carrera de velocidad	0,01527	0,222	1,527	79,755
55	boliche	0,01467	0,222	1,527	79,978
56	pilla-pilla	0,01445	0,334	2,290	80,311
57	deporte	0,01360	0,222	1,527	80,534
58	lotería	0,01351	0,222	1,527	80,756
59	yoga	0,01313	0,222	1,527	80,979
60	play	0,01313	0,222	1,527	81,201
61	navegación	0,01300	0,222	1,527	81,424
62	curso	0,01300	0,222	1,527	81,646
63	salto de altura	0,01295	0,222	1,527	81,869
64	artes marciales	0,01279	0,334	2,290	82,202
65	marcha	0,01253	0,222	1,527	82,425
66	yudo	0,01244	0,222	1,527	82,647
67	radio	0,01231	0,445	3,053	83,092
68	subir montañas	0,01211	0,334	2,290	83,426
69	salto de longitud	0,01193	0,222	1,527	83,648
70	disfrutar	0,01187	0,334	2,290	83,982
71	cine	0,01156	0,334	2,290	84,316
72	tómbola	0,01154	0,222	1,527	84,538
73	kung-fu	0,01146	0,222	1,527	84,761

74	alpinismo	0,01140	0,334	2,290	85,095
75	gallina ciega	0,01133	0,222	1,527	85,317
76	sala de juegos	0,01128	0,222	1,527	85,539
77	carrera	0,01114	0,222	1,527	85,762
78	Internet	0,01099	0,222	1,527	85,984
79	windsurf	0,01063	0,222	1,527	86,207
80	gimnasia rítmica	0,01056	0,222	1,527	86,429
81	musculación	0,01056	0,222	1,527	86,652
82	corrida de toros	0,01056	0,222	1,527	86,874
83	bañar	0,01016	0,222	1,527	87,097
84	tiro de arco	0,01016	0,222	1,527	87,319
85	dormir	0,00999	0,334	2,290	87,653
86	escondidillas	0,00973	0,222	1,527	87,875
87	bicicleta	0,00973	0,222	1,527	88,098
88	juego electrónico	0,00961	0,222	1,527	88,320
89	aventura	0,00936	0,222	1,527	88,543
90	patinar	0,00914	0,222	1,527	88,765
91	gimnasio	0,00902	0,222	1,527	88,988
92	cazar	0,00802	0,222	1,527	89,210
93	tocacinta	0,00799	0,334	2,290	89,544
94	parchís	0,00763	0,111	0,763	89,655
95	manía	0,00763	0,111	0,763	89,766
96	comer	0,00763	0,111	0,763	89,878
97	disco volador	0,00703	0,111	0,763	89,989
98	lanzamiento de disco	0,00703	0,111	0,763	90,100
99	Nintendo	0,00703	0,111	0,763	90,211
100	waterpolo	0,00703	0,111	0,763	90,323
101	jardín	0,00703	0,111	0,763	90,434
102	automóvil	0,00703	0,111	0,763	90,545
103	camión	0,00703	0,111	0,763	90,656
104	trombón	0,00703	0,111	0,763	90,768
105	claxon	0,00648	0,111	0,763	90,879
106	pesca	0,00648	0,111	0,763	90,990
107	rally	0,00648	0,111	0,763	91,101
108	descubrimiento	0,00648	0,111	0,763	91,212
109	tenis de equipo	0,00648	0,111	0,763	91,324
110	ordenador	0,00648	0,111	0,763	91,435
111	croquet	0,00648	0,111	0,763	91,546
112	fisiculturismo	0,00648	0,111	0,763	91,657
113	zorro	0,00597	0,111	0,763	91,769
114	juego de mesa	0,00597	0,111	0,763	91,880
115	cultivo	0,00597	0,111	0,763	91,991
116	Counter-Strike	0,00597	0,111	0,763	92,102
117	submarinismo	0,00597	0,111	0,763	92,214
118	ninja	0,00597	0,111	0,763	92,325
119	jugar con juguetes	0,00597	0,111	0,763	92,436
120	rafting	0,00550	0,111	0,763	92,547
121	juego de noche	0,00550	0,111	0,763	92,659
122	caballero	0,00550	0,111	0,763	92,770
123	tirar	0,00550	0,111	0,763	92,881
124	juego de mente	0,00550	0,111	0,763	92,992
125	juego de ordenador	0,00550	0,111	0,763	93,103
126	viaje	0,00550	0,111	0,763	93,215
127	equipo	0,00550	0,111	0,763	93,326
128	juego de palabras	0,00550	0,111	0,763	93,437
129	navegar por Internet	0,00525	0,222	1,527	93,660
130	parque	0,00506	0,111	0,763	93,771
131	guerrero	0,00506	0,111	0,763	93,882

132	cricket	0,00506	0,111	0,763	93,993
133	juego de aventura	0,00506	0,111	0,763	94,105
134	surf-kit	0,00506	0,111	0,763	94,216
135	gimnasia masculina	0,00506	0,111	0,763	94,327
136	carrera de caballos	0,00506	0,111	0,763	94,438
137	corredor	0,00506	0,111	0,763	94,550
138	espeleología	0,00483	0,222	1,527	94,772
139	caballo	0,00466	0,111	0,763	94,883
140	carrera de gallinas	0,00466	0,111	0,763	94,994
141	gimnasia pasiva	0,00466	0,111	0,763	95,106
142	juego de acción	0,00466	0,111	0,763	95,217
143	juego de azar	0,00466	0,111	0,763	95,328
144	guitarra	0,00466	0,111	0,763	95,439
145	saltar	0,00466	0,111	0,763	95,551
146	blackjack	0,00466	0,111	0,763	95,662
147	teatro	0,00466	0,111	0,763	95,773
148	sopa de letras	0,00466	0,111	0,763	95,884
149	pescar	0,00430	0,111	0,763	95,996
150	halterofilia	0,00430	0,111	0,763	96,107
151	juego de goma	0,00430	0,111	0,763	96,218
152	juego de nieve	0,00430	0,111	0,763	96,329
153	ver partidos de fútbol	0,00430	0,111	0,763	96,440
154	pelear	0,00430	0,111	0,763	96,552
155	full-contact	0,00430	0,111	0,763	96,663
156	patinaje	0,00421	0,222	1,527	96,885
157	narración	0,00396	0,111	0,763	96,997
158	tocar	0,00396	0,111	0,763	97,108
159	melé	0,00396	0,111	0,763	97,219
160	torero	0,00364	0,111	0,763	97,330
161	funky	0,00364	0,111	0,763	97,442
162	motociclismo	0,00364	0,111	0,763	97,553
163	hockey sobre hierba	0,00364	0,111	0,763	97,664
164	chatear	0,00364	0,111	0,763	97,775
165	baile	0,00364	0,111	0,763	97,887
166	charlar	0,00336	0,111	0,763	97,998
167	gallina	0,00336	0,111	0,763	98,109
168	tambor	0,00336	0,111	0,763	98,220
169	caminar	0,00336	0,111	0,763	98,331
170	arrojarse	0,00285	0,111	0,763	98,443
171	taco	0,00285	0,111	0,763	98,554
172	cinta	0,00262	0,111	0,763	98,665
173	escribir	0,00242	0,111	0,763	98,776
174	canción	0,00242	0,111	0,763	98,888
175	ir de compras	0,00242	0,111	0,763	98,999
176	pasear	0,00223	0,111	0,763	99,110
177	leer novelas	0,00223	0,111	0,763	99,221
178	jugar	0,00205	0,111	0,763	99,333
179	salir con niños	0,00189	0,111	0,763	99,444
180	hípica	0,00189	0,111	0,763	99,555
181	escalada	0,00174	0,111	0,763	99,666
182	leer periódico	0,00160	0,111	0,763	99,778

CI 16 ‘Profesiones y oficios’

Nº	Palabra	Disponibilidad	Frecuencia%	Aparición%	Frec.Acumulada
1	profesor	0,81356	7,389	91,603	07,389
2	policía	0,37306	4,126	51,145	11,515
3	médico	0,27890	3,264	40,458	14,778

4	director	0,27436	3,387	41,985	18,165
5	estudiante	0,24186	2,648	32,824	20,813
6	abogado	0,22130	2,771	34,351	23,584
7	albañil	0,18352	2,155	26,718	25,739
8	juez	0,14985	1,847	22,901	27,586
9	agricultor	0,14542	1,724	21,374	29,310
10	camarero	0,13446	2,094	25,954	31,404
11	enfermero	0,11899	1,786	22,137	33,190
12	conductor	0,11314	1,539	19,084	34,729
13	taxista	0,10961	1,478	18,321	36,207
14	obrero	0,10113	0,985	12,214	37,192
15	jugador	0,09645	1,355	16,794	38,547
16	vendedor	0,09494	1,232	15,267	39,778
17	ministro	0,09319	1,416	17,557	41,195
18	bedel	0,09183	1,232	15,267	42,426
19	futbolista	0,08932	1,293	16,031	43,719
20	presidente	0,08803	1,293	16,031	45,012
21	secretario	0,08768	1,416	17,557	46,429
22	periodista	0,08718	1,355	16,794	47,783
23	bombero	0,08659	1,108	13,740	48,892
24	soldado	0,08554	1,108	13,740	50,000
25	alumno	0,08291	0,862	10,687	50,862
26	pintor	0,08142	1,108	13,740	51,970
27	ama de casa	0,08079	1,108	13,740	53,079
28	marinero	0,08002	1,047	12,977	54,126
29	peluquero	0,07935	1,293	16,031	55,419
30	ingeniero	0,07699	0,862	10,687	56,281
31	ladrón	0,07630	0,924	11,450	57,204
32	doctor	0,07532	0,924	11,450	58,128
33	pastor	0,07415	0,862	10,687	58,990
34	actor	0,07224	1,047	12,977	60,037
35	cantante	0,06878	1,170	14,504	61,207
36	cocinero	0,06785	0,985	12,214	62,192
37	maestro	0,06610	0,800	9,924	62,993
38	jardinero	0,06278	0,862	10,687	63,855
39	panadero	0,06048	0,800	9,924	64,655
40	comerciante	0,05972	0,739	9,160	65,394
41	entrenador	0,05517	0,924	11,450	66,318
42	azafato	0,05433	1,108	13,740	67,426
43	funcionario	0,04809	0,554	6,870	67,980
44	sastre	0,04768	0,554	6,870	68,534
45	piloto	0,04663	0,616	7,634	69,150
46	carpintero	0,04490	0,554	6,870	69,704
47	mecánico	0,04482	0,677	8,397	70,382
48	decano	0,04368	0,616	7,634	70,998
49	alcalde	0,04331	0,493	6,107	71,490
50	jefe	0,04223	0,616	7,634	72,106
51	traductor	0,03888	0,431	5,344	72,537
52	gobernador	0,03819	0,739	9,160	73,276
53	chófer	0,03809	0,616	7,634	73,892
54	guardia	0,03743	0,493	6,107	74,384
55	carnicero	0,03689	0,493	6,107	74,877
56	pesquero	0,03651	0,554	6,870	75,431
57	escritor	0,03456	0,493	6,107	75,924
58	campesino	0,03393	0,431	5,344	76,355
59	labrador	0,03375	0,369	4,580	76,724
60	fontanero	0,03016	0,308	3,817	77,032
61	atleta	0,02979	0,431	5,344	77,463

62	actriz	0,02919	0,431	5,344	77,894
63	zapatero	0,02901	0,308	3,817	78,202
64	portero	0,02885	0,369	4,580	78,571
65	autor	0,02829	0,493	6,107	79,064
66	militar	0,02665	0,308	3,817	79,372
67	electricista	0,02615	0,308	3,817	79,680
68	rey	0,02541	0,431	5,344	80,111
69	administrador	0,02476	0,369	4,580	80,480
70	artista	0,02307	0,493	6,107	80,973
71	contable	0,02164	0,308	3,817	81,281
72	pescadero	0,02155	0,369	4,580	81,650
73	camionero	0,02107	0,246	3,053	81,897
74	cartero	0,01979	0,308	3,817	82,204
75	medicina	0,01933	0,185	2,290	82,389
76	farmacéutico	0,01916	0,246	3,053	82,635
77	chantajista	0,01913	0,185	2,290	82,820
78	empleado	0,01780	0,185	2,290	83,005
79	verdadero	0,01718	0,246	3,053	83,251
80	guía	0,01593	0,246	3,053	83,498
81	pescador	0,01562	0,185	2,290	83,682
82	gendarme	0,01516	0,246	3,053	83,929
83	leñador	0,01467	0,123	1,527	84,052
84	investigador	0,01427	0,246	3,053	84,298
85	trabajador	0,01411	0,123	1,527	84,421
86	podólogo	0,01351	0,123	1,527	84,544
87	oficinista	0,01328	0,185	2,290	84,729
88	carbonero	0,01325	0,185	2,290	84,914
89	empresario	0,01321	0,185	2,290	85,099
90	mendigo	0,01313	0,123	1,527	85,222
91	calculador	0,01300	0,123	1,527	85,345
92	dependiente	0,01288	0,185	2,290	85,530
93	dentista	0,01259	0,246	3,053	85,776
94	tendero	0,01238	0,185	2,290	85,961
95	repcionista	0,01231	0,246	3,053	86,207
96	árbitro	0,01231	0,369	4,580	86,576
97	ganadero	0,01195	0,185	2,290	86,761
98	agente	0,01146	0,123	1,527	86,884
99	caballero	0,01144	0,185	2,290	87,069
100	inspector	0,01116	0,185	2,290	87,254
101	administrativo	0,01103	0,185	2,290	87,438
102	arquitecto	0,01063	0,123	1,527	87,562
103	ministerio	0,01043	0,185	2,290	87,746
104	jubilado	0,01026	0,123	1,527	87,869
105	hotelero	0,01024	0,185	2,290	88,054
106	guardador	0,01016	0,123	1,527	88,177
107	instructor	0,01016	0,123	1,527	88,300
108	comisario	0,01016	0,123	1,527	88,424
109	comandante	0,01012	0,123	1,527	88,547
110	emprendedor	0,01012	0,123	1,527	88,670
111	responsable	0,01002	0,185	2,290	88,855
112	educador	0,00983	0,123	1,527	88,978
113	gobernante	0,00979	0,123	1,527	89,101
114	sereno	0,00973	0,123	1,527	89,224
115	criado	0,00942	0,185	2,290	89,409
116	hombre de seguridad	0,00910	0,123	1,527	89,532
117	parado	0,00906	0,123	1,527	89,655
118	deportista	0,00886	0,185	2,290	89,840
119	guardia urbano	0,00870	0,123	1,527	89,963

120	embajador	0,00869	0,185	2,290	90,148
121	hombre de negocios	0,00862	0,123	1,527	90,271
122	guía turístico	0,00815	0,123	1,527	90,394
123	esfuerzo especial	0,00763	0,062	0,763	90,456
124	fútbol	0,00763	0,062	0,763	90,517
125	niñera	0,00760	0,123	1,527	90,640
126	farmacia	0,00757	0,123	1,527	90,764
127	jefe de estación	0,00755	0,123	1,527	90,887
128	mayordomo	0,00734	0,185	2,290	91,071
129	poeta	0,00727	0,185	2,290	91,256
130	cirujano	0,00706	0,185	2,290	91,441
131	comercio	0,00703	0,062	0,763	91,502
132	tenis	0,00703	0,062	0,763	91,564
133	drogadicto	0,00703	0,062	0,763	91,626
134	banquero	0,00700	0,123	1,527	91,749
135	técnico	0,00697	0,123	1,527	91,872
136	cuidador	0,00648	0,062	0,763	91,933
137	levantar pesas	0,00648	0,062	0,763	91,995
138	vigilante	0,00648	0,062	0,763	92,057
139	chatarrero	0,00648	0,062	0,763	92,118
140	paro	0,00648	0,062	0,763	92,180
141	radiofonista	0,00648	0,062	0,763	92,241
142	botones	0,00648	0,062	0,763	92,303
143	político	0,00648	0,062	0,763	92,365
144	fotógrafo	0,00635	0,123	1,527	92,488
145	modelo	0,00597	0,062	0,763	92,549
146	institutor	0,00597	0,062	0,763	92,611
147	decorador	0,00597	0,062	0,763	92,672
148	locutor	0,00597	0,062	0,763	92,734
149	emisor	0,00597	0,062	0,763	92,796
150	caballo	0,00597	0,062	0,763	92,857
151	cazador	0,00597	0,062	0,763	92,919
152	sacamuélas	0,00597	0,062	0,763	92,980
153	aventurero	0,00597	0,062	0,763	93,042
154	granjero	0,00550	0,062	0,763	93,103
155	fascista	0,00550	0,062	0,763	93,165
156	herborista	0,00550	0,062	0,763	93,227
157	ejército	0,00550	0,062	0,763	93,288
158	agente de seguridad	0,00550	0,062	0,763	93,350
159	asistente	0,00550	0,062	0,763	93,411
160	ayudante de cocina	0,00550	0,062	0,763	93,473
161	vendedor de juegos	0,00550	0,062	0,763	93,534
162	guardia de seguridad	0,00550	0,062	0,763	93,596
163	trabajo	0,00550	0,062	0,763	93,658
164	bailaor	0,00550	0,062	0,763	93,719
165	estilista	0,00550	0,062	0,763	93,781
166	bailarín	0,00532	0,123	1,527	93,904
167	músico	0,00525	0,123	1,527	94,027
168	compañero	0,00506	0,062	0,763	94,089
169	gendarmería	0,00506	0,062	0,763	94,150
170	costurero	0,00506	0,062	0,763	94,212
171	limpiador	0,00506	0,062	0,763	94,273
172	escribano	0,00506	0,062	0,763	94,335
173	vicepresidente	0,00506	0,062	0,763	94,397
174	basurero	0,00506	0,062	0,763	94,458
175	tenista	0,00506	0,062	0,763	94,520
176	bombonería	0,00506	0,062	0,763	94,581
177	matador	0,00504	0,123	1,527	94,704

178	cantaor	0,00466	0,062	0,763	94,766
179	crimen	0,00466	0,062	0,763	94,828
180	viajero	0,00466	0,062	0,763	94,889
181	jefatura	0,00466	0,062	0,763	94,951
182	panadería	0,00466	0,062	0,763	95,012
183	lechero	0,00466	0,062	0,763	95,074
184	aduanero	0,00466	0,062	0,763	95,135
185	traficante	0,00466	0,062	0,763	95,197
186	vicedecano	0,00466	0,062	0,763	95,259
187	agricultura	0,00466	0,062	0,763	95,320
188	doncella	0,00435	0,123	1,527	95,443
189	comprador	0,00430	0,062	0,763	95,505
190	pintor de casas	0,00430	0,062	0,763	95,567
191	novelista	0,00430	0,062	0,763	95,628
192	oftalmólogo	0,00430	0,062	0,763	95,690
193	general	0,00430	0,062	0,763	95,751
194	barreno	0,00430	0,062	0,763	95,813
195	ecologista	0,00430	0,062	0,763	95,874
196	jefe de personal	0,00430	0,062	0,763	95,936
197	faqir	0,00430	0,062	0,763	95,998
198	vendedor ambulante	0,00430	0,062	0,763	96,059
199	arador	0,00430	0,062	0,763	96,121
200	banco	0,00396	0,062	0,763	96,182
201	agresor	0,00396	0,062	0,763	96,244
202	comercial	0,00396	0,062	0,763	96,305
203	patrón de fábrica	0,00396	0,062	0,763	96,367
204	informático	0,00396	0,062	0,763	96,429
205	barrenero	0,00396	0,062	0,763	96,490
206	cantar	0,00396	0,062	0,763	96,552
207	colegial	0,00364	0,062	0,763	96,613
208	vender	0,00364	0,062	0,763	96,675
209	agrícola	0,00364	0,062	0,763	96,736
210	afeitar	0,00364	0,062	0,763	96,798
211	adicto	0,00364	0,062	0,763	96,860
212	constructor	0,00364	0,062	0,763	96,921
213	bailar	0,00364	0,062	0,763	96,983
214	juicio	0,00364	0,062	0,763	97,044
215	secretaría	0,00364	0,062	0,763	97,106
216	ulema	0,00364	0,062	0,763	97,167
217	hombre de obras	0,00364	0,062	0,763	97,229
218	controlador	0,00336	0,062	0,763	97,291
219	veterinario	0,00336	0,062	0,763	97,352
220	comentarista	0,00336	0,062	0,763	97,414
221	hostelero	0,00336	0,062	0,763	97,475
222	chivero	0,00336	0,062	0,763	97,537
223	cultivador	0,00309	0,062	0,763	97,599
224	presidente de república	0,00309	0,062	0,763	97,660
225	bufón	0,00285	0,062	0,763	97,722
226	comadrona	0,00285	0,062	0,763	97,783
227	hornero	0,00285	0,062	0,763	97,845
228	herrero	0,00285	0,062	0,763	97,906
229	paisano	0,00285	0,062	0,763	97,968
230	soldador	0,00285	0,062	0,763	98,030
231	asesor	0,00262	0,062	0,763	98,091
232	agente de policía	0,00262	0,062	0,763	98,153
233	bailador	0,00262	0,062	0,763	98,214
234	psicólogo	0,00261	0,123	1,527	98,337
235	gobierno	0,00242	0,062	0,763	98,399

236	bastón	0,00242	0,062	0,763	98,461
237	jardín	0,00242	0,062	0,763	98,522
238	bandido	0,00223	0,062	0,763	98,584
239	playa	0,00223	0,062	0,763	98,645
240	princesa	0,00223	0,062	0,763	98,707
241	descubridor	0,00223	0,062	0,763	98,768
242	organizador	0,00223	0,062	0,763	98,830
243	animador	0,00223	0,062	0,763	98,892
244	bolero	0,00223	0,062	0,763	98,953
245	ciclista	0,00205	0,062	0,763	99,015
246	líder	0,00205	0,062	0,763	99,076
247	secretario general	0,00205	0,062	0,763	99,138
248	guitarrista	0,00205	0,062	0,763	99,200
249	gestor	0,00205	0,062	0,763	99,261
250	verdugo	0,00205	0,062	0,763	99,323
251	educar	0,00205	0,062	0,763	99,384
252	notario	0,00189	0,062	0,763	99,446
253	especialista	0,00189	0,062	0,763	99,507
254	boxeador	0,00189	0,062	0,763	99,569
255	estudiar	0,00189	0,062	0,763	99,631
256	espía	0,00174	0,062	0,763	99,692
257	librero	0,00160	0,062	0,763	99,754
258	escolar	0,00148	0,062	0,763	99,815
259	paciente	0,00148	0,062	0,763	99,877
260	barrendero	0,00148	0,062	0,763	99,938
261	fotocopiador	0,00136	0,062	0,763	100,000

CI 17 'Los colores'

Nº	Palabra	Disponibilidad	Frecuencia%	Aparición%	Frec.Acumulada
1	rojo	0,77159	11,652	93,130	11,652
2	azul	0,75484	11,366	90,840	23,018
3	blanco	0,74091	11,366	90,840	34,384
4	negro	0,72820	11,652	93,130	46,036
5	amarillo	0,72000	11,557	92,366	57,593
6	verde	0,65257	10,506	83,969	68,099
7	gris	0,40211	7,545	60,305	75,645
8	marrón	0,28597	5,540	44,275	81,184
9	naranja	0,23054	4,394	35,115	85,578
10	rosa	0,19256	3,725	29,771	89,303
11	moreno	0,09946	1,815	14,504	91,117
12	violeta	0,06435	1,337	10,687	92,455
13	castaño	0,03845	0,764	6,107	93,219
14	rubio	0,03218	0,669	5,344	93,887
15	azul turquesa	0,03100	0,669	5,344	94,556
16	anaranjado	0,01580	0,287	2,290	94,842
17	natural	0,01146	0,191	1,527	95,033
18	celeste	0,01146	0,191	1,527	95,224
19	bermellón	0,01114	0,191	1,527	95,415
20	azulgrana	0,01103	0,191	1,527	95,606
21	azul celeste	0,01079	0,287	2,290	95,893
22	rosal	0,01043	0,191	1,527	96,084
23	fucsia	0,00842	0,191	1,527	96,275
24	morado	0,00831	0,191	1,527	96,466
25	oro	0,00763	0,096	0,763	96,562
26	ocre	0,00729	0,191	1,527	96,753
27	azul marino	0,00705	0,191	1,527	96,944

28	beige	0,00671	0,191	1,527	97,135
29	rojo oscuro	0,00648	0,096	0,763	97,230
30	ron	0,00597	0,096	0,763	97,326
31	enrojecido	0,00550	0,096	0,763	97,421
32	fresa	0,00506	0,096	0,763	97,517
33	chillón	0,00506	0,096	0,763	97,612
34	esperanza	0,00506	0,096	0,763	97,708
35	moratón	0,00506	0,096	0,763	97,803
36	verde abierto	0,00466	0,096	0,763	97,899
37	caqui	0,00447	0,191	1,527	98,090
38	marchito	0,00430	0,096	0,763	98,185
39	lienzo	0,00430	0,096	0,763	98,281
40	arco iris	0,00430	0,096	0,763	98,376
41	amarillo abierto	0,00430	0,096	0,763	98,472
42	naranja	0,00430	0,096	0,763	98,567
43	canela	0,00430	0,096	0,763	98,663
44	gualdo	0,00430	0,096	0,763	98,758
45	paisaje	0,00396	0,096	0,763	98,854
46	rojo claro	0,00396	0,096	0,763	98,949
47	cuadro	0,00364	0,096	0,763	99,045
48	semiblanco	0,00336	0,096	0,763	99,140
49	brillante	0,00336	0,096	0,763	99,236
50	naturaleza	0,00336	0,096	0,763	99,331
51	oscuro	0,00336	0,096	0,763	99,427
52	semirrojo	0,00309	0,096	0,763	99,522
53	rojo vivo	0,00309	0,096	0,763	99,618
54	verde esmeralda	0,00309	0,096	0,763	99,713
55	cielo	0,00309	0,096	0,763	99,809
56	verde claro	0,00285	0,096	0,763	99,904
57	esmeralda	0,00242	0,096	0,763	100,000

Mujeres

CI 01 'Partes del cuerpo'

Nº	Palabra	Disponibilidad	Frecuencia%	Aparición%	Frec.Acumulada
1	mano	0,78221	8,620	94,977	08,620
2	ojo	0,60422	7,501	82,648	16,121
3	cabeza	0,58204	6,589	72,603	22,710
4	nariz	0,56460	7,335	80,822	30,046
5	boca	0,51927	7,045	77,626	37,091
6	pie	0,47071	6,092	67,123	43,183
7	pelo	0,33858	5,139	56,621	48,322
8	cara	0,33616	4,103	45,205	52,424
9	oreja	0,30253	4,683	51,598	57,107
10	dedo	0,28833	4,517	49,772	61,625
11	diente	0,20309	3,771	41,553	65,396
12	ceja	0,16384	2,735	30,137	68,131
13	brazo	0,13677	1,989	21,918	70,120
14	labio	0,11777	2,072	22,831	72,192
15	pierna	0,10829	1,741	19,178	73,933
16	mejilla	0,10713	2,031	22,374	75,964
17	espalda	0,10307	1,699	18,721	77,663
18	pecho	0,09770	1,741	19,178	79,403
19	lengua	0,09454	2,031	22,374	81,434
20	vientre	0,08678	1,368	15,068	82,801
21	piel	0,08327	1,243	13,699	84,045
22	cuello	0,08299	1,658	18,265	85,702
23	corazón	0,07986	1,409	15,525	87,111
24	garganta	0,07744	1,202	13,242	88,313
25	frente	0,06677	1,160	12,785	89,474
26	estómago	0,05102	0,953	10,502	90,427
27	uña	0,04723	0,953	10,502	91,380
28	barriga	0,04144	0,663	7,306	92,043
29	codo	0,04056	0,787	8,676	92,831
30	rodilla	0,02956	0,580	6,393	93,411
31	pulmón	0,02606	0,539	5,936	93,949
32	hombro	0,01930	0,373	4,110	94,322
33	muñeca	0,01649	0,290	3,196	94,613
34	ombbligo	0,01386	0,290	3,196	94,903
35	pestaña	0,01314	0,166	1,826	95,068
36	oído	0,01213	0,207	2,283	95,276
37	barba	0,01002	0,290	3,196	95,566
38	miembro	0,00913	0,083	0,913	95,649
39	rostro	0,00773	0,083	0,913	95,731
40	cadera	0,00761	0,124	1,370	95,856
41	culo	0,00722	0,166	1,826	96,022
42	cabello	0,00668	0,166	1,826	96,187
43	alto	0,00598	0,083	0,913	96,270
44	bigote	0,00562	0,207	2,283	96,477
45	cintura	0,00556	0,083	0,913	96,560
46	palma	0,00524	0,166	1,826	96,726
47	párpado	0,00507	0,083	0,913	96,809
48	sangre	0,00495	0,083	0,913	96,892
49	barbilla	0,00480	0,083	0,913	96,975
50	trasero	0,00468	0,166	1,826	97,140
51	esqueleto	0,00467	0,083	0,913	97,223
52	nalga	0,00459	0,083	0,913	97,306

53	figura	0,00457	0,041	0,457	97,348
54	pelo marrón	0,00457	0,041	0,457	97,389
55	laringe	0,00425	0,124	1,370	97,513
56	delgado	0,00416	0,041	0,457	97,555
57	mente	0,00416	0,041	0,457	97,596
58	vena	0,00416	0,041	0,457	97,638
59	pata	0,00414	0,083	0,913	97,721
60	seno	0,00385	0,083	0,913	97,804
61	ojo negro	0,00380	0,041	0,457	97,845
62	muslo	0,00375	0,083	0,913	97,928
63	pupila	0,00366	0,124	1,370	98,052
64	enfermedad	0,00346	0,041	0,457	98,094
65	mejilla rosa	0,00346	0,041	0,457	98,135
66	mentón	0,00341	0,124	1,370	98,259
67	memoria	0,00316	0,041	0,457	98,301
68	cara redonda	0,00288	0,041	0,457	98,342
69	nariz chata	0,00263	0,041	0,457	98,384
70	rótula	0,00263	0,041	0,457	98,425
71	pedorro	0,00263	0,041	0,457	98,467
72	dorso	0,00252	0,083	0,913	98,550
73	cuerdas vocales	0,00241	0,083	0,913	98,632
74	habla	0,00240	0,041	0,457	98,674
75	tobillo	0,00240	0,041	0,457	98,715
76	columna vertebral	0,00240	0,041	0,457	98,757
77	velo	0,00219	0,041	0,457	98,798
78	torso	0,00219	0,041	0,457	98,840
79	golpe	0,00219	0,041	0,457	98,881
80	andar	0,00219	0,041	0,457	98,923
81	comer	0,00200	0,041	0,457	98,964
82	hígado	0,00200	0,041	0,457	99,005
83	cuero	0,00200	0,041	0,457	99,047
84	pene	0,00200	0,041	0,457	99,088
85	papilla	0,00182	0,041	0,457	99,130
86	intestino	0,00182	0,041	0,457	99,171
87	ante Brazo	0,00166	0,041	0,457	99,213
88	gordo	0,00166	0,041	0,457	99,254
89	entraña	0,00166	0,041	0,457	99,295
90	sobaco	0,00151	0,041	0,457	99,337
91	bajo	0,00151	0,041	0,457	99,378
92	lunar	0,00151	0,041	0,457	99,420
93	mandíbula	0,00151	0,041	0,457	99,461
94	seso	0,00126	0,041	0,457	99,503
95	ápice	0,00115	0,041	0,457	99,544
96	tacón	0,00115	0,041	0,457	99,586
97	hablar	0,00105	0,041	0,457	99,627
98	murmurar	0,00096	0,041	0,457	99,668
99	husmear	0,00087	0,041	0,457	99,710
100	ápice de lengua	0,00080	0,041	0,457	99,751
101	mirar	0,00080	0,041	0,457	99,793
102	cerebro	0,00080	0,041	0,457	99,834
103	pensar	0,00073	0,041	0,457	99,876
104	velo de paladar	0,00073	0,041	0,457	99,917
105	talón	0,00066	0,041	0,457	99,959
106	pared faríngea	0,00060	0,041	0,457	100,000

CI 02 'La ropa'

Nº	Palabra	Disponibilidad	Frecuencia%	Aparición%	Frec.Acumulada
1	pantalón	0,73632	13,362	84,932	13,362
2	camisa	0,71871	12,572	79,909	25,934
3	chaqueta	0,42960	8,764	55,708	34,698
4	falda	0,40805	8,046	51,142	42,744
5	zapato	0,40426	8,477	53,881	51,221
6	abrigo	0,17592	4,095	26,027	55,316
7	velo	0,14757	3,233	20,548	58,549
8	pañuelo	0,13096	3,017	19,178	61,566
9	traje	0,12637	2,802	17,808	64,368
10	camiseta	0,11718	2,227	14,155	66,595
11	gorra	0,08823	2,083	13,242	68,678
12	corbata	0,08437	1,868	11,872	70,546
13	chilaba	0,08099	1,868	11,872	72,414
14	jersey	0,07771	1,652	10,502	74,066
15	pijama	0,06729	1,509	9,589	75,575
16	sombrero	0,06693	1,580	10,046	77,155
17	gafa	0,04985	1,149	7,306	78,305
18	vestido	0,04812	1,006	6,393	79,310
19	caftán	0,04734	1,078	6,849	80,388
20	calcetín	0,04373	1,221	7,763	81,609
21	guante	0,03887	1,006	6,393	82,615
22	(pantalón) vaquero	0,03873	0,790	5,023	83,405
23	bufanda	0,03252	0,790	5,023	84,195
24	sandalia	0,03252	0,790	5,023	84,986
25	saya	0,02994	0,718	4,566	85,704
26	zapatilla	0,02988	0,718	4,566	86,422
27	sostén	0,02417	0,718	4,566	87,141
28	cinturón	0,02085	0,575	3,653	87,716
29	reloj	0,02058	0,503	3,196	88,218
30	bañador	0,01872	0,575	3,653	88,793
31	jeans	0,01559	0,287	1,826	89,080
32	bota	0,01486	0,503	3,196	89,583
33	albornoz	0,01379	0,359	2,283	89,943
34	biquini	0,01369	0,431	2,740	90,374
35	blusa	0,01331	0,287	1,826	90,661
36	brazalete	0,01296	0,359	2,283	91,020
37	chancla	0,01289	0,359	2,283	91,379
38	minifalda	0,01287	0,431	2,740	91,810
39	cazadora	0,01176	0,216	1,370	92,026
40	casquete	0,01082	0,287	1,826	92,313
41	montera	0,01073	0,216	1,370	92,529
42	chándal	0,01044	0,287	1,826	92,816
43	gorro	0,01042	0,216	1,370	93,032
44	fular	0,00975	0,216	1,370	93,247
45	bolsillo	0,00956	0,216	1,370	93,463
46	calzoncillo	0,00917	0,287	1,826	93,750
47	pantalón corto	0,00902	0,216	1,370	93,966
48	capucha	0,00873	0,144	0,913	94,109
49	zapatero	0,00833	0,144	0,913	94,253
50	t-shirt	0,00745	0,216	1,370	94,468
51	abrigado	0,00733	0,144	0,913	94,612
52	capa	0,00726	0,144	0,913	94,756
53	manto	0,00696	0,144	0,913	94,899
54	braga	0,00696	0,144	0,913	95,043
55	babucha	0,00635	0,144	0,913	95,187

56	joya	0,00604	0,144	0,913	95,330
57	bolso	0,00599	0,144	0,913	95,474
58	uniforme	0,00577	0,144	0,913	95,618
59	americana	0,00551	0,144	0,913	95,761
60	mochila	0,00546	0,144	0,913	95,905
61	media	0,00528	0,144	0,913	96,049
62	sujetador	0,00457	0,072	0,457	96,121
63	pelo	0,00457	0,072	0,457	96,193
64	saco	0,00442	0,144	0,913	96,336
65	calzón	0,00440	0,144	0,913	96,480
66	traje de baño	0,00439	0,144	0,913	96,624
67	bello	0,00380	0,072	0,457	96,695
68	careta	0,00380	0,072	0,457	96,767
69	cachemira	0,00380	0,072	0,457	96,839
70	tarjeta	0,00380	0,072	0,457	96,911
71	pluma	0,00365	0,144	0,913	97,055
72	(zapatilla) deportiva	0,00355	0,144	0,913	97,198
73	vestimenta	0,00346	0,072	0,457	97,270
74	negro	0,00346	0,072	0,457	97,342
75	tapa	0,00316	0,072	0,457	97,414
76	manta	0,00316	0,072	0,457	97,486
77	vestirse	0,00316	0,072	0,457	97,557
78	polo	0,00316	0,072	0,457	97,629
79	vestido largo	0,00316	0,072	0,457	97,701
80	lavar ropa	0,00288	0,072	0,457	97,773
81	alfombra	0,00288	0,072	0,457	97,845
82	bolero	0,00288	0,072	0,457	97,917
83	mantel	0,00288	0,072	0,457	97,989
84	calzado	0,00288	0,072	0,457	98,060
85	ropa interior	0,00263	0,072	0,457	98,132
86	tendedero	0,00263	0,072	0,457	98,204
87	jersey con capucha	0,00263	0,072	0,457	98,276
88	túnica	0,00263	0,072	0,457	98,348
89	deportiva	0,00263	0,072	0,457	98,420
90	mono	0,00263	0,072	0,457	98,491
91	chaquetón	0,00263	0,072	0,457	98,563
92	reloj de muñeca	0,00263	0,072	0,457	98,635
93	zamarra	0,00263	0,072	0,457	98,707
94	chaleco	0,00241	0,144	0,913	98,851
95	delantal	0,00240	0,072	0,457	98,922
96	vaqueta	0,00240	0,072	0,457	98,994
97	manga	0,00240	0,072	0,457	99,066
98	bolsa	0,00219	0,072	0,457	99,138
99	pantufila	0,00219	0,072	0,457	99,210
100	camisa de noche	0,00219	0,072	0,457	99,282
101	visera	0,00182	0,072	0,457	99,353
102	tenis	0,00166	0,072	0,457	99,425
103	capote	0,00166	0,072	0,457	99,497
104	turbante	0,00151	0,072	0,457	99,569
105	zapato de tacón	0,00126	0,072	0,457	99,641

CI 03 'Partes de la casa (sin muebles)'

Nº	Palabra	Disponibilidad	Frecuencia%	Aparición%	Frec.Acumulada
1	cocina	0,81711	14,517	89,954	14,517
2	(cuarto de) baño	0,65484	13,117	81,279	27,634
3	dormitorio	0,63798	11,938	73,973	39,573
4	salón	0,44378	9,506	58,904	49,079

5	habitación	0,32781	6,338	39,269	55,416
6	terraza	0,32283	7,443	46,119	62,859
7	jardín	0,24513	5,895	36,530	68,755
8	garaje	0,23275	5,453	33,790	74,208
9	comedor	0,14527	3,316	20,548	77,524
10	ventana	0,08408	1,769	10,959	79,293
11	balcón	0,07438	2,063	12,785	81,356
12	puerta	0,07277	1,474	9,132	82,830
13	escalera	0,06070	1,474	9,132	84,304
14	ducha	0,04181	0,958	5,936	85,262
15	estudio	0,03961	0,958	5,936	86,220
16	pasillo	0,03842	0,884	5,479	87,104
17	sala de comida	0,03111	0,663	4,110	87,767
18	techo	0,02962	0,663	4,110	88,430
19	sala	0,02851	0,590	3,653	89,020
20	tragaluz	0,02677	0,663	4,110	89,683
21	piso	0,02640	0,590	3,653	90,273
22	biblioteca	0,02383	0,663	4,110	90,936
23	cuarto	0,01992	0,368	2,283	91,304
24	patio	0,01937	0,442	2,740	91,747
25	piscina	0,01683	0,516	3,196	92,262
26	pared	0,01593	0,295	1,826	92,557
27	despacho	0,01482	0,368	2,283	92,926
28	azotea	0,01357	0,368	2,283	93,294
29	lavabo	0,01269	0,295	1,826	93,589
30	cuadro	0,01176	0,221	1,370	93,810
31	cama	0,01143	0,221	1,370	94,031
32	escalón	0,01001	0,295	1,826	94,326
33	sala de comer	0,00945	0,221	1,370	94,547
34	alcoba	0,00907	0,295	1,826	94,842
35	lavadero	0,00849	0,221	1,370	95,063
36	chimenea	0,00603	0,221	1,370	95,284
37	planta baja	0,00579	0,147	0,913	95,431
38	parque	0,00551	0,147	0,913	95,578
39	edificio	0,00546	0,147	0,913	95,726
40	servicio	0,00535	0,147	0,913	95,873
41	planta	0,00516	0,147	0,913	96,021
42	sala de televisión	0,00482	0,147	0,913	96,168
43	luz	0,00457	0,074	0,457	96,242
44	armario	0,00457	0,074	0,457	96,315
45	escritorio	0,00416	0,074	0,457	96,389
46	agua	0,00416	0,074	0,457	96,463
47	puerta eléctrica	0,00416	0,074	0,457	96,536
48	quedarse	0,00380	0,074	0,457	96,610
49	retrete	0,00380	0,074	0,457	96,684
50	grifo	0,00380	0,074	0,457	96,758
51	estable	0,00380	0,074	0,457	96,831
52	habitación de dormir	0,00380	0,074	0,457	96,905
53	mesa	0,00380	0,074	0,457	96,979
54	sofá	0,00380	0,074	0,457	97,052
55	plaza	0,00380	0,074	0,457	97,126
56	silla	0,00346	0,074	0,457	97,200
57	sala de dormir	0,00346	0,074	0,457	97,273
58	cámara	0,00346	0,074	0,457	97,347
59	banco	0,00346	0,074	0,457	97,421
60	fregadero	0,00346	0,074	0,457	97,494
61	habitación de niños	0,00346	0,074	0,457	97,568
62	relajación	0,00346	0,074	0,457	97,642

63	lámpara	0,00346	0,074	0,457	97,716
64	almohada	0,00316	0,074	0,457	97,789
65	siesta	0,00316	0,074	0,457	97,863
66	plaza de comida	0,00316	0,074	0,457	97,937
67	televisión	0,00316	0,074	0,457	98,010
68	entrada	0,00316	0,074	0,457	98,084
69	sala de estar	0,00288	0,074	0,457	98,158
70	nevera	0,00288	0,074	0,457	98,231
71	quicio de puerta	0,00288	0,074	0,457	98,305
72	conejera	0,00288	0,074	0,457	98,379
73	galería	0,00288	0,074	0,457	98,452
74	muro	0,00288	0,074	0,457	98,526
75	barandilla	0,00288	0,074	0,457	98,600
76	hogar	0,00263	0,074	0,457	98,674
77	lavadora	0,00263	0,074	0,457	98,747
78	lavador	0,00263	0,074	0,457	98,821
79	ordenador	0,00240	0,074	0,457	98,895
80	almacén	0,00240	0,074	0,457	98,968
81	sostén	0,00240	0,074	0,457	99,042
82	mansión	0,00240	0,074	0,457	99,116
83	sala de jugar	0,00219	0,074	0,457	99,189
84	teléfono	0,00219	0,074	0,457	99,263
85	planta alta	0,00219	0,074	0,457	99,337
86	gato	0,00219	0,074	0,457	99,410
87	paseo	0,00182	0,074	0,457	99,484
88	caseta	0,00166	0,074	0,457	99,558
89	entrada de auto	0,00166	0,074	0,457	99,632
90	paso frontal	0,00151	0,074	0,457	99,705
91	cielo raso	0,00138	0,074	0,457	99,779
92	llave	0,00126	0,074	0,457	99,853

CI 04 'Los muebles de la casa'

Nº	Palabra	Disponibilidad	Frecuencia%	Aparición%	Frec.Acumulada
1	silla	0,54952	8,927	65,753	08,927
2	cama	0,50598	8,369	61,644	17,297
3	sofá	0,49264	7,812	57,534	25,108
4	mesa	0,47416	8,122	59,817	33,230
5	armario	0,32876	6,200	45,662	39,430
6	tele(visión)	0,31098	6,014	44,292	45,443
7	alfombra	0,25399	4,898	36,073	50,341
8	nevera	0,21968	4,340	31,963	54,681
9	sillón	0,13734	2,356	17,352	57,037
10	espejo	0,11375	2,542	18,721	59,578
11	lavadora	0,11205	2,418	17,808	61,996
12	lámpara	0,10061	2,294	16,895	64,290
13	horno	0,09147	1,984	14,612	66,274
14	frigo(rífico)	0,08969	1,922	14,155	68,196
15	almohada	0,08620	1,922	14,155	70,118
16	ventana	0,08475	1,736	12,785	71,854
17	cuchara	0,08350	1,488	10,959	73,342
18	puerta	0,07712	1,488	10,959	74,830
19	radio	0,06065	1,364	10,046	76,193
20	cuchillo	0,06004	1,364	10,046	77,557
21	estantería	0,05833	1,116	8,219	78,673
22	ordenador	0,05224	1,178	8,676	79,851
23	cocina	0,05119	0,744	5,479	80,595
24	cuadro	0,04581	1,054	7,763	81,649

25	plato	0,03179	0,744	5,479	82,393
26	vaso	0,03078	0,744	5,479	83,137
27	manta	0,02919	0,806	5,936	83,943
28	foto	0,02798	0,620	4,566	84,563
29	lavabo	0,02777	0,558	4,110	85,121
30	pupitre	0,02402	0,434	3,196	85,555
31	televisor	0,02308	0,372	2,740	85,927
32	microondas	0,02291	0,496	3,653	86,423
33	tapiz	0,02209	0,496	3,653	86,919
34	cómoda	0,01711	0,310	2,283	87,229
35	tenedor	0,01683	0,434	3,196	87,663
36	tabla	0,01628	0,372	2,740	88,035
37	baño	0,01415	0,248	1,826	88,283
38	sábana	0,01345	0,434	3,196	88,717
39	teléfono	0,01295	0,310	2,283	89,027
40	reloj	0,01243	0,310	2,283	89,337
41	coche	0,01199	0,248	1,826	89,585
42	cojín	0,01160	0,248	1,826	89,833
43	lavadero	0,01092	0,186	1,370	90,019
44	cocina de gas	0,01085	0,186	1,370	90,205
45	sartén	0,01005	0,248	1,826	90,453
46	flor	0,00998	0,248	1,826	90,701
47	vitrina	0,00978	0,248	1,826	90,949
48	cacerola	0,00959	0,186	1,370	91,135
49	toalla	0,00951	0,186	1,370	91,321
50	catre	0,00945	0,186	1,370	91,507
51	Internet	0,00908	0,186	1,370	91,692
52	bombilla	0,00904	0,248	1,826	91,940
53	plancha	0,00878	0,186	1,370	92,126
54	comedor	0,00873	0,124	0,913	92,250
55	estudio	0,00873	0,124	0,913	92,374
56	lavavajillas	0,00868	0,186	1,370	92,560
57	papelera	0,00850	0,186	1,370	92,746
58	despacho	0,00844	0,186	1,370	92,932
59	tayín	0,00834	0,186	1,370	93,118
60	cocina eléctrica	0,00828	0,186	1,370	93,304
61	grifo	0,00820	0,186	1,370	93,490
62	cuadro de pintura	0,00796	0,124	0,913	93,614
63	barbacoa	0,00760	0,124	0,913	93,738
64	dormitorio	0,00720	0,124	0,913	93,862
65	antena	0,00708	0,186	1,370	94,048
66	mesilla	0,00696	0,124	0,913	94,172
67	cubierto	0,00689	0,186	1,370	94,358
68	cortina	0,00658	0,186	1,370	94,544
69	vestido	0,00645	0,186	1,370	94,730
70	refrigerador	0,00635	0,124	0,913	94,854
71	servilleta	0,00609	0,124	0,913	94,978
72	botella	0,00606	0,186	1,370	95,164
73	ropa	0,00599	0,124	0,913	95,288
74	fregadero	0,00586	0,124	0,913	95,412
75	cazuela	0,00551	0,124	0,913	95,536
76	batidora	0,00528	0,124	0,913	95,660
77	escoba	0,00527	0,186	1,370	95,846
78	altavoz	0,00526	0,124	0,913	95,970
79	PC	0,00507	0,124	0,913	96,094
80	jabón	0,00482	0,124	0,913	96,218
81	buzón	0,00457	0,062	0,457	96,280
82	vela	0,00416	0,062	0,457	96,342

83	vidrio	0,00416	0,062	0,457	96,404
84	máquina de café	0,00380	0,062	0,457	96,466
85	timbre	0,00380	0,062	0,457	96,528
86	bañera	0,00380	0,062	0,457	96,590
87	pesaje	0,00380	0,062	0,457	96,652
88	taburete	0,00380	0,062	0,457	96,714
89	salero	0,00380	0,062	0,457	96,776
90	flexo	0,00380	0,062	0,457	96,838
91	florero	0,00365	0,124	0,913	96,962
92	palo	0,00346	0,062	0,457	97,024
93	luz	0,00346	0,062	0,457	97,086
94	ventilador	0,00346	0,062	0,457	97,148
95	mesa de noche	0,00346	0,062	0,457	97,210
96	bacín	0,00346	0,062	0,457	97,272
97	caliente	0,00316	0,062	0,457	97,334
98	ducha	0,00316	0,062	0,457	97,396
99	escritorio	0,00316	0,062	0,457	97,458
100	móvil	0,00316	0,062	0,457	97,520
101	mango	0,00316	0,062	0,457	97,582
102	estera	0,00316	0,062	0,457	97,644
103	mesa de comida	0,00288	0,062	0,457	97,706
104	mochila	0,00288	0,062	0,457	97,768
105	potaje	0,00288	0,062	0,457	97,830
106	cubo	0,00288	0,062	0,457	97,892
107	café	0,00288	0,062	0,457	97,954
108	cajón	0,00288	0,062	0,457	98,016
109	jarrón	0,00263	0,062	0,457	98,078
110	agua	0,00263	0,062	0,457	98,140
111	bicicleta	0,00263	0,062	0,457	98,202
112	calefacción	0,00263	0,062	0,457	98,264
113	asiento	0,00263	0,062	0,457	98,326
114	ropero	0,00254	0,124	0,913	98,450
115	cojo	0,00240	0,062	0,457	98,512
116	limpiadora	0,00240	0,062	0,457	98,574
117	telemando	0,00240	0,062	0,457	98,636
118	licuadora	0,00219	0,062	0,457	98,698
119	utensilio doméstico	0,00219	0,062	0,457	98,760
120	utensilio	0,00219	0,062	0,457	98,822
121	libro	0,00219	0,062	0,457	98,884
122	sacacorchos	0,00200	0,062	0,457	98,946
123	mesita	0,00200	0,062	0,457	99,008
124	pila de cocina	0,00200	0,062	0,457	99,070
125	gel	0,00200	0,062	0,457	99,132
126	maleta	0,00182	0,062	0,457	99,194
127	mapamundi	0,00182	0,062	0,457	99,256
128	aspirador	0,00166	0,062	0,457	99,318
129	radiocasete	0,00166	0,062	0,457	99,380
130	fogón	0,00151	0,062	0,457	99,442
131	pechero	0,00138	0,062	0,457	99,504
132	copa	0,00126	0,062	0,457	99,566
133	mapa	0,00087	0,062	0,457	99,628
134	juego	0,00080	0,062	0,457	99,690

CI 05 'Alimentos y bebidas'

Nº	Palabra	Disponibilidad	Frecuencia%	Aparición%	Frec.Acumulada
1	agua	0,45846	6,363	54,795	06,363
2	zum	0,31123	4,613	39,726	10,976
3	pan	0,30824	4,878	42,009	15,854
4	leche	0,29681	4,613	39,726	20,467
5	café	0,26218	4,189	36,073	24,655
6	té	0,24179	4,030	34,703	28,685
7	fruta	0,22435	3,659	31,507	32,344
8	cuscús	0,20618	3,075	26,484	35,419
9	tayín	0,18115	2,810	24,201	38,229
10	naranja	0,16509	2,916	25,114	41,145
11	carne	0,15608	2,810	24,201	43,955
12	verdura	0,15359	2,598	22,374	46,554
13	pescado	0,12626	2,704	23,288	49,258
14	tomate	0,12332	2,174	18,721	51,432
15	patata	0,12233	2,121	18,265	53,552
16	Coca Cola	0,10515	1,485	12,785	55,037
17	limonada	0,09749	1,538	13,242	56,575
18	aceite	0,09706	1,803	15,525	58,378
19	paella	0,09179	1,538	13,242	59,915
20	manzana	0,09151	1,591	13,699	61,506
21	pollo	0,08748	1,644	14,155	63,150
22	pizza	0,08160	1,326	11,416	64,475
23	queso	0,07908	1,432	12,329	65,907
24	huevo	0,07601	1,591	13,699	67,497
25	pastel	0,07046	1,273	10,959	68,770
26	bocadillo	0,06830	1,220	10,502	69,989
27	azúcar	0,06432	1,220	10,502	71,209
28	ensalada	0,06070	1,060	9,132	72,269
29	vino	0,04871	0,795	6,849	73,065
30	mantequilla	0,04641	0,795	6,849	73,860
31	sal	0,04591	0,901	7,763	74,761
32	legumbre	0,04526	0,795	6,849	75,557
33	cebolla	0,04169	0,848	7,306	76,405
34	banana	0,04161	0,689	5,936	77,094
35	arroz	0,04158	0,795	6,849	77,890
36	tortilla	0,04127	0,689	5,936	78,579
37	chocolate	0,03436	0,689	5,936	79,268
38	sopa	0,03324	0,742	6,393	80,011
39	mermelada	0,03162	0,530	4,566	80,541
40	alcohol	0,03117	0,477	4,110	81,018
41	zum de naranja	0,02998	0,477	4,110	81,495
42	sardina	0,02938	0,689	5,936	82,185
43	lechuga	0,02770	0,530	4,566	82,715
44	Cola	0,02748	0,371	3,196	83,086
45	lenteja	0,02629	0,477	4,110	83,563
46	limón	0,02616	0,530	4,566	84,093
47	aceituna	0,02499	0,477	4,110	84,571
48	fresa	0,02284	0,530	4,566	85,101
49	dulce	0,02283	0,424	3,653	85,525
50	miel	0,02235	0,371	3,196	85,896
51	plátano	0,02068	0,424	3,653	86,320
52	comida	0,01949	0,265	2,283	86,585
53	botella de agua	0,01646	0,212	1,826	86,797
54	comida rápida	0,01576	0,265	2,283	87,063
55	lata de sardinas	0,01570	0,265	2,283	87,328

56	melón	0,01491	0,265	2,283	87,593
57	agua mineral	0,01465	0,212	1,826	87,805
58	refresco	0,01456	0,212	1,826	88,017
59	mortadela	0,01439	0,265	2,283	88,282
60	patata frita	0,01431	0,318	2,740	88,600
61	pez	0,01286	0,265	2,283	88,865
62	ajo	0,01275	0,212	1,826	89,077
63	Coca	0,01213	0,159	1,370	89,236
64	zumو de limón	0,01183	0,159	1,370	89,396
65	zanahoria	0,01180	0,212	1,826	89,608
66	calamar	0,01082	0,212	1,826	89,820
67	harina	0,01072	0,265	2,283	90,085
68	gazpacho	0,00985	0,159	1,370	90,244
69	pera	0,00972	0,212	1,826	90,456
70	pollo asado	0,00934	0,212	1,826	90,668
71	pesca	0,00931	0,159	1,370	90,827
72	ciruela	0,00895	0,159	1,370	90,986
73	pasta	0,00867	0,159	1,370	91,145
74	oliva	0,00842	0,159	1,370	91,304
75	batata frita	0,00814	0,159	1,370	91,463
76	carne asada	0,00803	0,106	0,913	91,569
77	panaché	0,00801	0,159	1,370	91,729
78	ananás	0,00775	0,159	1,370	91,888
79	uva	0,00773	0,159	1,370	92,047
80	hamburguesa	0,00765	0,159	1,370	92,206
81	jugo	0,00763	0,106	0,913	92,312
82	aguacate	0,00755	0,159	1,370	92,471
83	galleta	0,00745	0,159	1,370	92,630
84	calabaza	0,00675	0,106	0,913	92,736
85	gamba	0,00675	0,106	0,913	92,842
86	fruto	0,00656	0,106	0,913	92,948
87	Fanta	0,00635	0,106	0,913	93,054
88	cereza	0,00635	0,106	0,913	93,160
89	dátil	0,00611	0,159	1,370	93,319
90	pastilla	0,00609	0,106	0,913	93,425
91	sándwich	0,00599	0,106	0,913	93,531
92	comida preparada	0,00591	0,159	1,370	93,690
93	hortaliza	0,00579	0,106	0,913	93,796
94	alubia	0,00579	0,106	0,913	93,902
95	azafrán	0,00556	0,106	0,913	94,008
96	zumو de fresa	0,00556	0,106	0,913	94,115
97	chícharo	0,00526	0,106	0,913	94,221
98	menta	0,00526	0,106	0,913	94,327
99	berenjena	0,00507	0,106	0,913	94,433
100	sandía	0,00507	0,106	0,913	94,539
101	gallina	0,00503	0,106	0,913	94,645
102	torta	0,00498	0,106	0,913	94,751
103	melocotón	0,00482	0,106	0,913	94,857
104	aceite de oliva	0,00445	0,106	0,913	94,963
105	yogur	0,00439	0,106	0,913	95,069
106	vegetal	0,00437	0,106	0,913	95,175
107	batata	0,00416	0,053	0,457	95,228
108	fruta seca	0,00416	0,053	0,457	95,281
109	caro	0,00416	0,053	0,457	95,334
110	arroz con pescado	0,00416	0,053	0,457	95,387
111	almendra	0,00416	0,053	0,457	95,440
112	atún	0,00401	0,106	0,913	95,546
113	pimiento	0,00393	0,106	0,913	95,652

114	trigo	0,00380	0,053	0,457	95,705
115	taza de café	0,00380	0,053	0,457	95,758
116	gazuzo	0,00380	0,053	0,457	95,811
117	tortilla de patatas	0,00380	0,053	0,457	95,864
118	huevo con tomates	0,00380	0,053	0,457	95,917
119	salado	0,00380	0,053	0,457	95,970
120	dormir	0,00380	0,053	0,457	96,023
121	salsa	0,00378	0,106	0,913	96,129
122	pepino	0,00368	0,106	0,913	96,235
123	comino	0,00355	0,106	0,913	96,341
124	refresco de naranja	0,00346	0,053	0,457	96,394
125	gota	0,00346	0,053	0,457	96,448
126	zum de piña	0,00346	0,053	0,457	96,501
127	fresco	0,00346	0,053	0,457	96,554
128	almuerzo	0,00346	0,053	0,457	96,607
129	comer	0,00346	0,053	0,457	96,660
130	paquete	0,00316	0,053	0,457	96,713
131	pescado frito	0,00316	0,053	0,457	96,766
132	harina de maíz	0,00316	0,053	0,457	96,819
133	cena	0,00316	0,053	0,457	96,872
134	mayonesa	0,00316	0,053	0,457	96,925
135	plato	0,00316	0,053	0,457	96,978
136	beber	0,00316	0,053	0,457	97,031
137	espinaca	0,00316	0,053	0,457	97,084
138	nabo	0,00316	0,053	0,457	97,137
139	postre	0,00288	0,053	0,457	97,190
140	vianda	0,00288	0,053	0,457	97,243
141	familia	0,00288	0,053	0,457	97,296
142	carne de vaca	0,00288	0,053	0,457	97,349
143	vitamina	0,00288	0,053	0,457	97,402
144	revuelto	0,00288	0,053	0,457	97,455
145	suelo	0,00288	0,053	0,457	97,508
146	pastel al gratín	0,00288	0,053	0,457	97,561
147	cocada	0,00288	0,053	0,457	97,614
148	dulzura	0,00288	0,053	0,457	97,667
149	maíz	0,00263	0,053	0,457	97,720
150	zum de banana	0,00263	0,053	0,457	97,773
151	pescador	0,00263	0,053	0,457	97,826
152	cocinar	0,00263	0,053	0,457	97,879
153	peligro	0,00263	0,053	0,457	97,932
154	costilla de carne	0,00240	0,053	0,457	97,985
155	kiwi	0,00240	0,053	0,457	98,038
156	sano	0,00240	0,053	0,457	98,091
157	vodka	0,00240	0,053	0,457	98,144
158	frutilla	0,00240	0,053	0,457	98,197
159	cuscús marroquí	0,00240	0,053	0,457	98,250
160	panecillo	0,00219	0,053	0,457	98,303
161	desayunar	0,00219	0,053	0,457	98,356
162	puro	0,00219	0,053	0,457	98,409
163	patilla	0,00219	0,053	0,457	98,462
164	comida ligera	0,00219	0,053	0,457	98,515
165	bulbo	0,00219	0,053	0,457	98,568
166	crema	0,00200	0,053	0,457	98,621
167	nuez	0,00200	0,053	0,457	98,674
168	potable	0,00200	0,053	0,457	98,727
169	tostado	0,00200	0,053	0,457	98,780
170	camarón	0,00200	0,053	0,457	98,834
171	cocina	0,00200	0,053	0,457	98,887

172	comida de huevos	0,00182	0,053	0,457	98,940
173	comprar	0,00182	0,053	0,457	98,993
174	calabacín	0,00182	0,053	0,457	99,046
175	guacamole	0,00182	0,053	0,457	99,099
176	cacao	0,00182	0,053	0,457	99,152
177	zoco	0,00166	0,053	0,457	99,205
178	ensalada mixta	0,00166	0,053	0,457	99,258
179	biscuit	0,00151	0,053	0,457	99,311
180	dinero	0,00151	0,053	0,457	99,364
181	tarta	0,00138	0,053	0,457	99,417
182	hambre	0,00138	0,053	0,457	99,470
183	bacalao	0,00138	0,053	0,457	99,523
184	garbanzo	0,00126	0,053	0,457	99,576
185	helado	0,00126	0,053	0,457	99,629
186	agua fría	0,00115	0,053	0,457	99,682
187	haba	0,00115	0,053	0,457	99,735
188	seso	0,00105	0,053	0,457	99,788
189	batido	0,00105	0,053	0,457	99,841
190	pavo	0,00096	0,053	0,457	99,894
191	mazamorra	0,00087	0,053	0,457	99,947

CI 06 ‘Objetos colocados en la mesa para la comida’

Nº	Palabra	Disponibilidad	Frecuencia%	Aparición%	Frec.Acumulada
1	cuchillo	0,56231	13,491	65,297	13,491
2	cuchara	0,49944	11,509	55,708	25,000
3	plato	0,43579	10,849	52,511	35,849
4	vaso	0,37616	9,623	46,575	45,472
5	tenedor	0,26641	6,604	31,963	52,075
6	salero	0,24182	5,660	27,397	57,736
7	botella de agua	0,14330	3,868	18,721	61,604
8	azucarero	0,13682	3,396	16,438	65,000
9	tayín	0,11291	3,113	15,068	68,113
10	sopera	0,10560	2,830	13,699	70,943
11	botella	0,10060	2,736	13,242	73,679
12	taza	0,09875	2,642	12,785	76,321
13	pan	0,06540	1,698	8,219	78,019
14	sal	0,06452	1,792	8,676	79,811
15	agua	0,06273	1,698	8,219	81,509
16	tetera	0,05150	1,415	6,849	82,925
17	servilleta	0,04591	1,415	6,849	84,340
18	copa	0,04378	1,132	5,479	85,472
19	azúcar	0,03357	0,849	4,110	86,321
20	sartén	0,02567	0,755	3,653	87,075
21	cafetera	0,01975	0,660	3,196	87,736
22	cacerola	0,01559	0,377	1,826	88,113
23	fruta	0,01382	0,377	1,826	88,491
24	pañuelo	0,01211	0,377	1,826	88,868
25	cuscus	0,01179	0,283	1,370	89,151
26	popote	0,01153	0,283	1,370	89,434
27	cucharada	0,01106	0,283	1,370	89,717
28	licuadora	0,01067	0,377	1,826	90,094
29	vaso de agua	0,01055	0,283	1,370	90,377
30	bandeja	0,01015	0,283	1,370	90,660
31	chupete	0,00979	0,283	1,370	90,943
32	olla	0,00951	0,283	1,370	91,226
33	platillo	0,00913	0,189	0,913	91,415

34	recipiente de				
	condimento	0,00883	0,283	1,370	91,698
35	toalla	0,00844	0,283	1,370	91,981
36	colador	0,00803	0,189	0,913	92,170
37	plato hondo	0,00796	0,189	0,913	92,358
38	comida	0,00745	0,189	0,913	92,547
39	jarra	0,00726	0,189	0,913	92,736
40	sábana	0,00696	0,189	0,913	92,925
41	pastel	0,00696	0,189	0,913	93,113
42	cubierto	0,00696	0,189	0,913	93,302
43	bebida	0,00663	0,189	0,913	93,491
44	jarro	0,00656	0,189	0,913	93,679
45	sopa	0,00620	0,189	0,913	93,868
46	panera	0,00556	0,189	0,913	94,057
47	carne	0,00507	0,189	0,913	94,245
48	pimentero	0,00503	0,189	0,913	94,434
49	plato de fiambres	0,00457	0,094	0,457	94,528
50	cubierta	0,00457	0,094	0,457	94,623
51	cuenco	0,00457	0,094	0,457	94,717
52	frito	0,00457	0,094	0,457	94,811
53	botella de sal	0,00457	0,094	0,457	94,906
54	plato sopero	0,00416	0,094	0,457	95,000
55	cubo	0,00416	0,094	0,457	95,094
56	sorbete	0,00416	0,094	0,457	95,189
57	sacacorchos	0,00416	0,094	0,457	95,283
58	cuchillo cortante	0,00416	0,094	0,457	95,377
59	hoja	0,00416	0,094	0,457	95,472
60	copa de agua	0,00416	0,094	0,457	95,566
61	mechero	0,00416	0,094	0,457	95,660
62	aceitera	0,00381	0,189	0,913	95,849
63	chocolate	0,00380	0,094	0,457	95,943
64	salvamanteles	0,00380	0,094	0,457	96,038
65	taza de café	0,00380	0,094	0,457	96,132
66	patata frita	0,00380	0,094	0,457	96,226
67	ensaladera	0,00380	0,094	0,457	96,321
68	batidor	0,00346	0,094	0,457	96,415
69	tarta	0,00346	0,094	0,457	96,509
70	botella para agua	0,00346	0,094	0,457	96,604
71	aceite	0,00346	0,094	0,457	96,698
72	jarabe	0,00316	0,094	0,457	96,792
73	té	0,00316	0,094	0,457	96,887
74	palillo	0,00316	0,094	0,457	96,981
75	tazón	0,00316	0,094	0,457	97,075
76	frasco	0,00316	0,094	0,457	97,170
77	comino	0,00288	0,094	0,457	97,264
78	cesta de pan	0,00288	0,094	0,457	97,358
79	café	0,00288	0,094	0,457	97,453
80	tela	0,00288	0,094	0,457	97,547
81	vaso de bebidas	0,00288	0,094	0,457	97,642
82	ensalada	0,00288	0,094	0,457	97,736
83	bol	0,00288	0,094	0,457	97,830
84	condimento	0,00263	0,094	0,457	97,925
85	paella	0,00263	0,094	0,457	98,019
86	especia	0,00263	0,094	0,457	98,113
87	vasillo	0,00263	0,094	0,457	98,208
88	cascanueces	0,00263	0,094	0,457	98,302
89	batidora	0,00263	0,094	0,457	98,396
90	botella de aceite	0,00263	0,094	0,457	98,491

91	horno	0,00240	0,094	0,457	98,585
92	cazuela	0,00240	0,094	0,457	98,679
93	botella de gas	0,00219	0,094	0,457	98,774
94	zumos	0,00219	0,094	0,457	98,868
95	plástico	0,00219	0,094	0,457	98,962
96	guisado	0,00182	0,094	0,457	99,057
97	microondas	0,00182	0,094	0,457	99,151
98	botella de condimentos	0,00166	0,094	0,457	99,245
99	vaso de frutas	0,00151	0,094	0,457	99,340

CI 07 'La cocina y sus utensilios'

Nº	Palabra	Disponibilidad	Frecuencia%	Aparición%	Frec.Acumulada
1	nevera	0,36181	7,023	40,183	07,023
2	horno	0,30642	6,385	36,530	13,408
3	cuchillo	0,29166	6,544	37,443	19,952
4	plato	0,26523	6,065	34,703	26,018
5	cuchara	0,22219	4,948	28,311	30,966
6	frigo(rífico)	0,17617	3,671	21,005	34,637
7	mesa	0,15333	3,831	21,918	38,468
8	vaso	0,15162	3,751	21,461	42,219
9	microondas	0,15039	2,953	16,895	45,172
10	fregadero	0,14829	3,113	17,808	48,284
11	lavadora	0,13303	2,873	16,438	51,157
12	grifo	0,12703	3,033	17,352	54,190
13	sartén	0,11251	2,474	14,155	56,664
14	silla	0,09487	2,394	13,699	59,058
15	tenedor	0,08435	1,995	11,416	61,053
16	ventana	0,07795	1,596	9,132	62,650
17	sal	0,06352	1,357	7,763	64,006
18	lavabo	0,05454	1,357	7,763	65,363
19	lavavajillas	0,05091	1,357	7,763	66,720
20	tayín	0,04979	1,117	6,393	67,837
21	taza	0,04868	1,197	6,849	69,034
22	cacerola	0,04392	1,038	5,936	70,072
23	olla	0,04217	0,958	5,479	71,030
24	agua	0,03672	0,958	5,479	71,987
25	batidora	0,03469	0,798	4,566	72,785
26	pila de cocina	0,03107	0,798	4,566	73,583
27	botella	0,02975	0,718	4,110	74,302
28	batidor	0,02821	0,638	3,653	74,940
29	cocina eléctrica	0,02760	0,638	3,653	75,579
30	aceite	0,02721	0,718	4,110	76,297
31	azúcar	0,02538	0,559	3,196	76,856
32	cazuela	0,02464	0,559	3,196	77,414
33	cocina de gas	0,02325	0,479	2,740	77,893
34	horno eléctrico	0,02294	0,559	3,196	78,452
35	cocina	0,01986	0,399	2,283	78,851
36	fruta	0,01931	0,559	3,196	79,409
37	vajilla	0,01877	0,479	2,740	79,888
38	armario	0,01872	0,399	2,283	80,287
39	verdura	0,01868	0,479	2,740	80,766
40	puerta	0,01867	0,479	2,740	81,245
41	marmita	0,01858	0,399	2,283	81,644
42	lavaplatos	0,01846	0,479	2,740	82,123
43	botella de gas	0,01815	0,399	2,283	82,522
44	especia	0,01787	0,399	2,283	82,921
45	pila	0,01678	0,399	2,283	83,320

46	mechero	0,01655	0,399	2,283	83,719
47	bombilla	0,01620	0,399	2,283	84,118
48	bombonas de gas				
	butano	0,01566	0,319	1,826	84,437
49	carne	0,01402	0,319	1,826	84,757
50	licuadora	0,01395	0,319	1,826	85,076
51	fuego	0,01360	0,399	2,283	85,475
52	fregador	0,01290	0,239	1,370	85,714
53	bandeja	0,01239	0,319	1,826	86,034
54	azafrán	0,01216	0,239	1,370	86,273
55	copa	0,01183	0,239	1,370	86,512
56	huevo	0,01086	0,319	1,826	86,832
57	sopera	0,01015	0,239	1,370	87,071
58	colador	0,00996	0,239	1,370	87,310
59	luz	0,00972	0,239	1,370	87,550
60	freír	0,00923	0,239	1,370	87,789
61	fogón	0,00833	0,160	0,913	87,949
62	gastronomía	0,00796	0,160	0,913	88,109
63	cucharón	0,00773	0,160	0,913	88,268
64	basurero	0,00770	0,239	1,370	88,508
65	gas	0,00760	0,160	0,913	88,667
66	tostadora	0,00726	0,160	0,913	88,827
67	botella de agua	0,00705	0,160	0,913	88,986
68	servilleta	0,00693	0,160	0,913	89,146
69	aspirador	0,00693	0,160	0,913	89,306
70	recipiente	0,00679	0,160	0,913	89,465
71	harina	0,00663	0,160	0,913	89,625
72	pescado	0,00620	0,160	0,913	89,785
73	lámpara	0,00604	0,160	0,913	89,944
74	pared	0,00598	0,160	0,913	90,104
75	vitrina	0,00579	0,160	0,913	90,263
76	comer	0,00579	0,160	0,913	90,423
77	tetera	0,00562	0,160	0,913	90,583
78	taza de café	0,00556	0,160	0,913	90,742
79	legumbre	0,00556	0,160	0,913	90,902
80	comino	0,00531	0,160	0,913	91,061
81	cortar	0,00507	0,160	0,913	91,221
82	cáliz	0,00482	0,160	0,913	91,381
83	limpiadora	0,00480	0,160	0,913	91,540
84	caliente	0,00462	0,160	0,913	91,700
85	azucarero	0,00462	0,160	0,913	91,860
86	refrigerador	0,00457	0,080	0,457	91,939
87	lavadora de ropa	0,00457	0,080	0,457	92,019
88	cubierto	0,00457	0,080	0,457	92,099
89	calefacción	0,00457	0,080	0,457	92,179
90	bombona de gas	0,00457	0,080	0,457	92,259
91	escurrreplatos	0,00457	0,080	0,457	92,338
92	bombita de luz	0,00457	0,080	0,457	92,418
93	lavar platos	0,00457	0,080	0,457	92,498
94	masa	0,00457	0,080	0,457	92,578
95	preparar (comida)	0,00457	0,080	0,457	92,658
96	salero	0,00457	0,080	0,457	92,737
97	televisión	0,00457	0,080	0,457	92,817
98	navaja	0,00457	0,080	0,457	92,897
99	detergente	0,00457	0,080	0,457	92,977
100	grifo de agua	0,00416	0,080	0,457	93,057
101	frasco	0,00416	0,080	0,457	93,136
102	friegaplatos	0,00416	0,080	0,457	93,216

103	molino	0,00416	0,080	0,457	93,296
104	cuscús	0,00416	0,080	0,457	93,376
105	tornillo	0,00416	0,080	0,457	93,456
106	tapadera	0,00416	0,080	0,457	93,536
107	horno de gas	0,00416	0,080	0,457	93,615
108	cocinar verduras	0,00416	0,080	0,457	93,695
109	barbacoa	0,00416	0,080	0,457	93,775
110	caja	0,00416	0,080	0,457	93,855
111	panecillo	0,00380	0,080	0,457	93,935
112	gaveta	0,00380	0,080	0,457	94,014
113	paella	0,00380	0,080	0,457	94,094
114	rodillo	0,00380	0,080	0,457	94,174
115	cocinero	0,00380	0,080	0,457	94,254
116	cacillo	0,00380	0,080	0,457	94,334
117	abrelatas eléctrico	0,00380	0,080	0,457	94,413
118	salsera	0,00380	0,080	0,457	94,493
119	pato	0,00380	0,080	0,457	94,573
120	comida	0,00380	0,080	0,457	94,653
121	cajón	0,00380	0,080	0,457	94,733
122	cucharada	0,00348	0,160	0,913	94,892
123	máquina de amasar	0,00346	0,080	0,457	94,972
124	empanada	0,00346	0,080	0,457	95,052
125	pizarra	0,00346	0,080	0,457	95,132
126	comida rápida	0,00346	0,080	0,457	95,211
127	botella de gas butano	0,00346	0,080	0,457	95,291
128	limpio	0,00346	0,080	0,457	95,371
129	abrebotellas	0,00346	0,080	0,457	95,451
130	té	0,00346	0,080	0,457	95,531
131	criada	0,00346	0,080	0,457	95,611
132	pastel	0,00346	0,080	0,457	95,690
133	bacín	0,00346	0,080	0,457	95,770
134	armario de utensilios	0,00316	0,080	0,457	95,850
135	tazón	0,00316	0,080	0,457	95,930
136	café	0,00316	0,080	0,457	96,010
137	basura	0,00316	0,080	0,457	96,089
138	sacudidor	0,00316	0,080	0,457	96,169
139	tostador	0,00316	0,080	0,457	96,249
140	máquina de zumo	0,00316	0,080	0,457	96,329
141	limpiador	0,00288	0,080	0,457	96,409
142	coladera	0,00288	0,080	0,457	96,488
143	potaje	0,00288	0,080	0,457	96,568
144	mopa	0,00288	0,080	0,457	96,648
145	pimentero	0,00288	0,080	0,457	96,728
146	corchete	0,00288	0,080	0,457	96,808
147	mesa de comida	0,00288	0,080	0,457	96,887
148	mostrador	0,00288	0,080	0,457	96,967
149	mayonesa	0,00288	0,080	0,457	97,047
150	esponja	0,00263	0,080	0,457	97,127
151	recipiente de especias	0,00263	0,080	0,457	97,207
152	escoba	0,00263	0,080	0,457	97,287
153	grafito	0,00263	0,080	0,457	97,366
154	cuenco	0,00263	0,080	0,457	97,446
155	fregar cacharros	0,00263	0,080	0,457	97,526
156	pizza	0,00263	0,080	0,457	97,606
157	camarero	0,00263	0,080	0,457	97,686
158	vela	0,00263	0,080	0,457	97,765
159	barra	0,00263	0,080	0,457	97,845
160	azulejo	0,00263	0,080	0,457	97,925

161	desagüe	0,00240	0,080	0,457	98,005
162	bocadillo	0,00240	0,080	0,457	98,085
163	lavar	0,00240	0,080	0,457	98,164
164	cafetera	0,00240	0,080	0,457	98,244
165	peladura	0,00240	0,080	0,457	98,324
166	fregar	0,00240	0,080	0,457	98,404
167	butano	0,00219	0,080	0,457	98,484
168	papelera	0,00219	0,080	0,457	98,563
169	lata	0,00219	0,080	0,457	98,643
170	hornilla	0,00219	0,080	0,457	98,723
171	limpiar	0,00219	0,080	0,457	98,803
172	frío	0,00182	0,080	0,457	98,883
173	pimiento	0,00182	0,080	0,457	98,962
174	cortauñas	0,00182	0,080	0,457	99,042
175	agujero	0,00166	0,080	0,457	99,122
176	asado	0,00166	0,080	0,457	99,202
177	calentador	0,00151	0,080	0,457	99,282
178	pupitre	0,00126	0,080	0,457	99,362
179	rallador	0,00115	0,080	0,457	99,441

CI 08 'La escuela: muebles y materiales'

Nº	Palabra	Disponibilidad	Frecuencia%	Aparición%	Frec.Acumulada
1	pizarra	0,66706	8,318	81,279	08,318
2	mesa	0,60686	7,477	73,059	15,794
3	silla	0,58655	7,804	76,256	23,598
4	bolí(grafo)	0,42014	6,542	63,927	30,140
5	profesor	0,38567	5,607	54,795	35,748
6	cuaderno	0,28769	4,720	46,119	40,467
7	alumno	0,28614	4,439	43,379	44,907
8	libro	0,25705	4,346	42,466	49,252
9	ventana	0,23784	3,785	36,986	53,037
10	clase	0,23010	3,037	29,680	56,075
11	lápiz	0,15898	2,757	26,941	58,832
12	puerta	0,15283	2,710	26,484	61,542
13	borrador	0,11135	1,776	17,352	63,318
14	director	0,10937	1,869	18,265	65,187
15	pupitre	0,10125	1,308	12,785	66,495
16	aula	0,09139	1,355	13,242	67,850
17	administración	0,09086	1,542	15,068	69,393
18	jardín	0,07876	1,495	14,612	70,888
19	tiza	0,07710	1,168	11,416	72,056
20	despacho	0,07561	1,075	10,502	73,131
21	biblioteca	0,07336	1,449	14,155	74,579
22	mochila	0,07044	1,308	12,785	75,888
23	hoja	0,06944	1,308	12,785	77,196
24	rotulador	0,05745	0,888	8,676	78,084
25	ordenador	0,05360	0,794	7,763	78,879
26	goma	0,05282	1,075	10,502	79,953
27	estudiante	0,04849	0,748	7,306	80,701
28	mapa	0,03621	0,514	5,023	81,215
29	carpeta	0,03609	0,607	5,936	81,822
30	cartera	0,03556	0,607	5,936	82,430
31	luz	0,03491	0,654	6,393	83,084
32	papelera	0,03164	0,561	5,479	83,645
33	departamento	0,03061	0,561	5,479	84,206
34	(cuarto de) baño	0,03004	0,607	5,936	84,813
35	cafetería	0,02498	0,561	5,479	85,374

36	lámpara	0,02412	0,374	3,653	85,748
37	bombilla	0,02253	0,467	4,566	86,215
38	estantería	0,02210	0,327	3,196	86,542
39	sillón	0,02105	0,280	2,740	86,822
40	curso	0,01940	0,374	3,653	87,196
41	regla	0,01931	0,514	5,023	87,710
42	sala	0,01779	0,280	2,740	87,991
43	dirección	0,01759	0,280	2,740	88,271
44	disciplina	0,01652	0,280	2,740	88,551
45	sacapuntas	0,01565	0,327	3,196	88,879
46	diccionario	0,01498	0,280	2,740	89,159
47	papel	0,01447	0,280	2,740	89,439
48	escritorio	0,01388	0,234	2,283	89,673
49	cortina	0,01386	0,280	2,740	89,953
50	maleta	0,01334	0,187	1,826	90,140
51	estuche	0,01312	0,280	2,740	90,421
52	tabla	0,01245	0,187	1,826	90,607
53	bolso	0,01082	0,234	2,283	90,841
54	pasillo	0,01067	0,234	2,283	91,075
55	corrector	0,01047	0,187	1,826	91,262
56	folio	0,01026	0,187	1,826	91,449
57	francés	0,01012	0,140	1,370	91,589
58	jefe de departamento	0,01009	0,234	2,283	91,822
59	pared	0,00898	0,140	1,370	91,963
60	estudio	0,00896	0,140	1,370	92,103
61	manual	0,00872	0,187	1,826	92,290
62	matemáticas	0,00862	0,140	1,370	92,430
63	plaza de deporte	0,00796	0,093	0,913	92,523
64	árbol	0,00781	0,140	1,370	92,664
65	filosofía	0,00761	0,140	1,370	92,804
66	jefe	0,00747	0,140	1,370	92,944
67	color	0,00742	0,187	1,826	93,131
68	árabe	0,00733	0,140	1,370	93,271
69	maestro	0,00696	0,093	0,913	93,364
70	administrativo	0,00679	0,093	0,913	93,458
71	decano	0,00677	0,140	1,370	93,598
72	gis	0,00663	0,093	0,913	93,692
73	examen	0,00644	0,140	1,370	93,832
74	español	0,00616	0,093	0,913	93,925
75	aprendizaje	0,00606	0,140	1,370	94,065
76	edificio	0,00604	0,093	0,913	94,159
77	geografía	0,00599	0,093	0,913	94,252
78	historia	0,00586	0,093	0,913	94,346
79	suelo	0,00536	0,140	1,370	94,486
80	grifo	0,00531	0,093	0,913	94,579
81	mapamundi	0,00512	0,093	0,913	94,673
82	tijeras	0,00507	0,093	0,913	94,766
83	espacio	0,00459	0,093	0,913	94,860
84	agenda	0,00459	0,093	0,913	94,953
85	colegial	0,00457	0,047	0,457	95,000
86	microondas	0,00457	0,047	0,457	95,047
87	(líquido) corrector	0,00457	0,047	0,457	95,093
88	universidad	0,00451	0,093	0,913	95,187
89	recreo	0,00445	0,093	0,913	95,280
90	fotocopia	0,00445	0,093	0,913	95,374
91	compañero	0,00416	0,047	0,457	95,421
92	estilo	0,00416	0,047	0,457	95,467
93	universitario	0,00416	0,047	0,457	95,514

94	responsable	0,00403	0,093	0,913	95,607
95	administrador	0,00401	0,093	0,913	95,701
96	portafolios	0,00381	0,093	0,913	95,794
97	truco	0,00380	0,047	0,457	95,841
98	nevera	0,00380	0,047	0,457	95,888
99	bolsillo	0,00370	0,093	0,913	95,981
100	aseo	0,00366	0,093	0,913	96,075
101	hija	0,00346	0,047	0,457	96,121
102	pizarrón	0,00346	0,047	0,457	96,168
103	horno	0,00346	0,047	0,457	96,215
104	pereza	0,00346	0,047	0,457	96,262
105	plaza	0,00346	0,047	0,457	96,308
106	bolí(grafo) azul	0,00346	0,047	0,457	96,355
107	energía	0,00346	0,047	0,457	96,402
108	cojín	0,00316	0,047	0,457	96,449
109	pizarra pequeña	0,00316	0,047	0,457	96,495
110	bolí(grafo) verde	0,00316	0,047	0,457	96,542
111	pegamento	0,00304	0,093	0,913	96,636
112	muro	0,00288	0,047	0,457	96,682
113	bolí(grafo) rojo	0,00288	0,047	0,457	96,729
114	micrófono	0,00288	0,047	0,457	96,776
115	contenedor de basura	0,00288	0,047	0,457	96,822
116	secretaria	0,00288	0,047	0,457	96,869
117	armario	0,00288	0,047	0,457	96,916
118	PC	0,00288	0,047	0,457	96,963
119	estadio de fútbol	0,00288	0,047	0,457	97,009
120	mesilla	0,00263	0,047	0,457	97,056
121	radio	0,00263	0,047	0,457	97,103
122	bolí(grafo) negro	0,00263	0,047	0,457	97,150
123	cuchillo	0,00263	0,047	0,457	97,196
124	compás	0,00263	0,047	0,457	97,243
125	sueño	0,00263	0,047	0,457	97,290
126	policía	0,00240	0,047	0,457	97,336
127	lápiz óptico	0,00240	0,047	0,457	97,383
128	escuela	0,00240	0,047	0,457	97,430
129	puerta central	0,00240	0,047	0,457	97,477
130	lengua extranjera	0,00240	0,047	0,457	97,523
131	director de escuela	0,00219	0,047	0,457	97,570
132	bedel	0,00219	0,047	0,457	97,617
133	letra	0,00219	0,047	0,457	97,664
134	entrada de profesores	0,00219	0,047	0,457	97,710
135	asignatura	0,00219	0,047	0,457	97,757
136	ministerio	0,00219	0,047	0,457	97,804
137	obra	0,00219	0,047	0,457	97,850
138	pedagogo	0,00219	0,047	0,457	97,897
139	blanco	0,00219	0,047	0,457	97,944
140	anuncio	0,00219	0,047	0,457	97,991
141	inglés	0,00219	0,047	0,457	98,037
142	basura	0,00219	0,047	0,457	98,084
143	lengua árabe	0,00219	0,047	0,457	98,131
144	colegio	0,00219	0,047	0,457	98,178
145	copia	0,00200	0,047	0,457	98,224
146	planta	0,00200	0,047	0,457	98,271
147	formación	0,00200	0,047	0,457	98,318
148	tabaco	0,00200	0,047	0,457	98,364
149	texto	0,00200	0,047	0,457	98,411
150	documento	0,00200	0,047	0,457	98,458
151	horario	0,00200	0,047	0,457	98,505

152	materia	0,00200	0,047	0,457	98,551
153	techo	0,00200	0,047	0,457	98,598
154	liceo	0,00200	0,047	0,457	98,645
155	enchufe	0,00200	0,047	0,457	98,692
156	deporte	0,00200	0,047	0,457	98,738
157	droga	0,00182	0,047	0,457	98,785
158	espacio verde	0,00182	0,047	0,457	98,832
159	iluminación	0,00182	0,047	0,457	98,879
160	juego	0,00182	0,047	0,457	98,925
161	educación islámica	0,00182	0,047	0,457	98,972
162	arena	0,00182	0,047	0,457	99,019
163	cajón	0,00182	0,047	0,457	99,065
164	artículo	0,00182	0,047	0,457	99,112
165	literatura	0,00182	0,047	0,457	99,159
166	prueba	0,00166	0,047	0,457	99,206
167	vigilante	0,00166	0,047	0,457	99,252
168	chica semidesnuda	0,00166	0,047	0,457	99,299
169	lingüística	0,00166	0,047	0,457	99,346
170	lengua francesa	0,00166	0,047	0,457	99,393
171	flor	0,00166	0,047	0,457	99,439
172	esfuerzo	0,00151	0,047	0,457	99,486
173	disertación	0,00151	0,047	0,457	99,533
174	foto	0,00151	0,047	0,457	99,579
175	amor	0,00151	0,047	0,457	99,626
176	resumen	0,00138	0,047	0,457	99,673
177	marcador	0,00138	0,047	0,457	99,720
178	propaganda	0,00138	0,047	0,457	99,766
179	enseñar	0,00138	0,047	0,457	99,813
180	palo	0,00126	0,047	0,457	99,860
181	paseo	0,00126	0,047	0,457	99,907
182	pegar	0,00115	0,047	0,457	99,953
183	escalera	0,00096	0,047	0,457	100,000

CI 09 'Iluminación, calefacción y medios de airear un recinto'

Nº	Palabra	Disponibilidad	Frecuencia%	Aparición%	Frec.Acumulada
1	ventana	0,67412	16,187	74,429	16,187
2	luz	0,49216	11,817	54,338	28,004
3	sol	0,37911	10,030	46,119	38,034
4	puerta	0,37588	9,831	45,205	47,865
5	bombilla	0,33630	8,540	39,269	56,405
6	lámpara	0,22755	5,760	26,484	62,165
7	calefactor	0,11180	3,277	15,068	65,442
8	sombra	0,10217	3,078	14,155	68,520
9	aire	0,08739	2,681	12,329	71,202
10	tragaluz	0,08708	2,284	10,502	73,486
11	clima	0,08281	2,284	10,502	75,770
12	electricidad	0,07296	1,887	8,676	77,656
13	ventilador	0,05465	1,490	6,849	79,146
14	aire acondicionado	0,05172	1,887	8,676	81,033
15	calefacción	0,04898	1,291	5,936	82,324
16	luna	0,04437	1,490	6,849	83,813
17	climatizador	0,03144	0,794	3,653	84,608
18	bonito	0,02623	0,596	2,740	85,204
19	ventilación	0,02295	0,596	2,740	85,799
20	oscuridad	0,02282	0,794	3,653	86,594
21	tiniebla	0,02017	0,695	3,196	87,289
22	vela	0,01990	0,596	2,740	87,885

23	fuego	0,01734	0,596	2,740	88,481
24	luminoso	0,01676	0,397	1,826	88,878
25	pared	0,01640	0,397	1,826	89,275
26	chimenea	0,01579	0,497	2,283	89,772
27	frío	0,01572	0,497	2,283	90,268
28	iluminar	0,01302	0,397	1,826	90,665
29	calor	0,01301	0,397	1,826	91,063
30	proyector	0,01244	0,397	1,826	91,460
31	energía	0,01176	0,298	1,370	91,758
32	estrella	0,00972	0,298	1,370	92,056
33	(abrir) ventana	0,00873	0,199	0,913	92,254
34	airear	0,00837	0,199	0,913	92,453
35	(abrir) puerta	0,00796	0,199	0,913	92,651
36	luz pública	0,00773	0,199	0,913	92,850
37	cortina	0,00726	0,199	0,913	93,049
38	lluvia	0,00679	0,199	0,913	93,247
39	fogón	0,00668	0,199	0,913	93,446
40	bombillo	0,00668	0,199	0,913	93,644
41	agua	0,00643	0,199	0,913	93,843
42	viento	0,00609	0,199	0,913	94,042
43	balcón	0,00579	0,199	0,913	94,240
44	bosque	0,00565	0,199	0,913	94,439
45	televisión	0,00507	0,199	0,913	94,638
46	tierra	0,00462	0,199	0,913	94,836
47	aire natural	0,00457	0,099	0,457	94,935
48	climatizar	0,00457	0,099	0,457	95,035
49	farol	0,00416	0,099	0,457	95,134
50	salida	0,00416	0,099	0,457	95,233
51	aire húmedo	0,00416	0,099	0,457	95,333
52	calentador	0,00416	0,099	0,457	95,432
53	ardor	0,00416	0,099	0,457	95,531
54	máquina	0,00416	0,099	0,457	95,631
55	limpio	0,00416	0,099	0,457	95,730
56	mar	0,00380	0,099	0,457	95,829
57	silla	0,00380	0,099	0,457	95,928
58	aire y ventana	0,00380	0,099	0,457	96,028
59	agujero	0,00380	0,099	0,457	96,127
60	abertura	0,00380	0,099	0,457	96,226
61	encender	0,00380	0,099	0,457	96,326
62	climatización	0,00380	0,099	0,457	96,425
63	casa	0,00380	0,099	0,457	96,524
64	semáforo	0,00380	0,099	0,457	96,624
65	luz eléctrica	0,00380	0,099	0,457	96,723
66	luz de sol	0,00346	0,099	0,457	96,822
67	polvo	0,00346	0,099	0,457	96,922
68	árbol	0,00346	0,099	0,457	97,021
69	techo	0,00346	0,099	0,457	97,120
70	esquina	0,00346	0,099	0,457	97,219
71	escuela	0,00346	0,099	0,457	97,319
72	aire puro	0,00316	0,099	0,457	97,418
73	nevera	0,00316	0,099	0,457	97,517
74	calle	0,00316	0,099	0,457	97,617
75	saludable	0,00316	0,099	0,457	97,716
76	rayo de sol	0,00316	0,099	0,457	97,815
77	color	0,00316	0,099	0,457	97,915
78	claridad	0,00316	0,099	0,457	98,014
79	linterna	0,00288	0,099	0,457	98,113
80	móvil	0,00288	0,099	0,457	98,213

81	color blanco	0,00263	0,099	0,457	98,312
82	jardín	0,00263	0,099	0,457	98,411
83	bujía	0,00263	0,099	0,457	98,510
84	luz de televisión	0,00263	0,099	0,457	98,610
85	iluminado	0,00240	0,099	0,457	98,709
86	terracea	0,00240	0,099	0,457	98,808
87	ventanilla	0,00240	0,099	0,457	98,908
88	teléfono móvil	0,00240	0,099	0,457	99,007
89	aburrimiento	0,00240	0,099	0,457	99,106
90	vista clara	0,00219	0,099	0,457	99,206
91	mañana	0,00200	0,099	0,457	99,305
92	ordenador	0,00200	0,099	0,457	99,404
93	cielo azul	0,00182	0,099	0,457	99,503
94	cielo	0,00182	0,099	0,457	99,603

CI 10 'La ciudad'

Nº	Palabra	Disponibilidad	Frecuencia%	Aparición%	Frec.Acumulada
1	jardín	0,51279	6,125	64,384	06,125
2	coche	0,41842	5,213	54,795	11,338
3	escuela	0,40775	5,734	60,274	17,072
4	hotel	0,39828	4,865	51,142	21,937
5	hospital	0,28807	4,127	43,379	26,064
6	casa	0,23324	3,041	31,963	29,105
7	ruido	0,15885	2,346	24,658	31,451
8	calle	0,15620	1,998	21,005	33,449
9	universidad	0,14765	2,389	25,114	35,838
10	playa	0,14244	2,215	23,288	38,054
11	contaminación	0,13008	1,955	20,548	40,009
12	restaurante	0,11364	1,781	18,721	41,790
13	mezquita	0,10294	1,781	18,721	43,571
14	cafetería	0,10260	1,651	17,352	45,222
15	(auto)bús	0,09809	1,520	15,982	46,742
16	policía	0,09567	1,607	16,895	48,349
17	carretera	0,08965	1,173	12,329	49,522
18	café	0,07896	1,216	12,785	50,738
19	supermercado	0,07784	1,390	14,612	52,129
20	parque	0,07231	1,086	11,416	53,215
21	paro	0,07033	1,390	14,612	54,605
22	cine	0,06712	1,173	12,329	55,778
23	barrio	0,06699	0,869	9,132	56,646
24	comisaría	0,06627	1,043	10,959	57,689
25	gente	0,06462	0,999	10,502	58,688
26	tienda	0,06285	1,043	10,959	59,731
27	banco	0,05486	0,869	9,132	60,599
28	delincuencia	0,05397	0,956	10,046	61,555
29	mercado	0,05393	0,869	9,132	62,424
30	tren	0,05170	0,912	9,589	63,336
31	biblioteca	0,05038	0,956	10,046	64,292
32	farmacia	0,05034	0,912	9,589	65,204
33	atasco	0,04882	0,869	9,132	66,073
34	empresa	0,04512	0,912	9,589	66,985
35	edificio	0,04095	0,738	7,763	67,724
36	mar	0,03972	0,652	6,849	68,375
37	tráfico	0,03844	0,608	6,393	68,983
38	instituto	0,03727	0,565	5,936	69,548
39	teatro	0,03657	0,652	6,849	70,200
40	cole(gio)	0,03654	0,652	6,849	70,851

41	tribunal	0,03441	0,652	6,849	71,503
42	estadio	0,03435	0,478	5,023	71,981
43	fiesta	0,03131	0,434	4,566	72,415
44	facultad	0,03060	0,608	6,393	73,023
45	centro	0,02967	0,391	4,110	73,414
46	árbol	0,02943	0,434	4,566	73,849
47	administración	0,02915	0,521	5,479	74,370
48	fábrica	0,02773	0,521	5,479	74,891
49	avenida	0,02692	0,348	3,653	75,239
50	medio de transporte	0,02645	0,391	4,110	75,630
51	apartamento	0,02592	0,304	3,196	75,934
52	piso	0,02579	0,261	2,740	76,195
53	bar	0,02555	0,434	4,566	76,629
54	bicicleta	0,02411	0,434	4,566	77,063
55	mueble	0,02276	0,304	3,196	77,368
56	habitación	0,02172	0,261	2,740	77,628
57	cárcel	0,02170	0,521	5,479	78,149
58	trabajo	0,02089	0,391	4,110	78,540
59	avión	0,02028	0,348	3,653	78,888
60	cibercafé	0,01977	0,304	3,196	79,192
61	festival	0,01909	0,261	2,740	79,453
62	moto	0,01895	0,304	3,196	79,757
63	luz	0,01875	0,304	3,196	80,061
64	carrera	0,01841	0,261	2,740	80,321
65	semáforo	0,01824	0,261	2,740	80,582
66	plaza	0,01811	0,304	3,196	80,886
67	aeropuerto	0,01808	0,304	3,196	81,190
68	provincia	0,01736	0,304	3,196	81,494
69	liceo	0,01695	0,304	3,196	81,798
70	transporte	0,01677	0,261	2,740	82,059
71	ladrón	0,01608	0,348	3,653	82,407
72	seguridad	0,01572	0,348	3,653	82,754
73	infraestructura	0,01489	0,261	2,740	83,015
74	camino	0,01446	0,174	1,826	83,189
75	espacio verde	0,01431	0,174	1,826	83,362
76	problema	0,01428	0,217	2,283	83,579
77	taxi	0,01386	0,174	1,826	83,753
78	museo	0,01373	0,217	2,283	83,970
79	zona verde	0,01357	0,217	2,283	84,188
80	costa	0,01312	0,174	1,826	84,361
81	zoco	0,01291	0,261	2,740	84,622
82	estadio de fútbol	0,01271	0,174	1,826	84,796
83	animal	0,01249	0,261	2,740	85,056
84	naturaleza	0,01244	0,174	1,826	85,230
85	club	0,01128	0,217	2,283	85,447
86	ayuntamiento	0,01082	0,217	2,283	85,665
87	vehículo	0,01061	0,130	1,370	85,795
88	piscina	0,01051	0,130	1,370	85,925
89	autopista	0,00942	0,130	1,370	86,056
90	construcción	0,00913	0,087	0,913	86,142
91	vía	0,00908	0,130	1,370	86,273
92	universitario	0,00902	0,130	1,370	86,403
93	delegación	0,00898	0,130	1,370	86,533
94	parada de (auto)bús	0,00879	0,130	1,370	86,664
95	chabolismo	0,00877	0,174	1,826	86,838
96	música	0,00872	0,130	1,370	86,968
97	autocar	0,00838	0,130	1,370	87,098
98	establecimiento	0,00822	0,130	1,370	87,228

99	caos	0,00806	0,130	1,370	87,359
100	espacio público	0,00803	0,087	0,913	87,446
101	oficina	0,00794	0,130	1,370	87,576
102	crimen	0,00793	0,217	2,283	87,793
103	ciudadano	0,00791	0,130	1,370	87,924
104	asociación	0,00784	0,174	1,826	88,097
105	habitante	0,00776	0,130	1,370	88,228
106	baño	0,00763	0,087	0,913	88,315
107	vergüenza	0,00763	0,087	0,913	88,401
108	aire sucio	0,00745	0,174	1,826	88,575
109	estación	0,00730	0,130	1,370	88,705
110	comunidad	0,00726	0,087	0,913	88,792
111	fabricación	0,00726	0,087	0,913	88,879
112	familia	0,00702	0,130	1,370	89,010
113	humo	0,00701	0,130	1,370	89,140
114	hamam	0,00697	0,130	1,370	89,270
115	parado	0,00696	0,087	0,913	89,357
116	baño público	0,00679	0,130	1,370	89,487
117	paisaje	0,00679	0,087	0,913	89,574
118	ministerio	0,00668	0,087	0,913	89,661
119	ruedo	0,00635	0,087	0,913	89,748
120	villa	0,00635	0,087	0,913	89,835
121	panadería	0,00624	0,130	1,370	89,965
122	inseguridad	0,00623	0,261	2,740	90,226
123	ruidoso	0,00599	0,087	0,913	90,313
124	embotellamiento	0,00586	0,087	0,913	90,400
125	marina	0,00579	0,087	0,913	90,487
126	parking	0,00571	0,087	0,913	90,573
127	jardín público	0,00536	0,087	0,913	90,660
128	ruta	0,00535	0,087	0,913	90,747
129	vendedor	0,00516	0,087	0,913	90,834
130	delincuente	0,00507	0,087	0,913	90,921
131	soldado	0,00503	0,087	0,913	91,008
132	agua	0,00495	0,087	0,913	91,095
133	snack	0,00488	0,087	0,913	91,182
134	joven	0,00482	0,087	0,913	91,268
135	violencia	0,00464	0,130	1,370	91,399
136	arena	0,00459	0,087	0,913	91,486
137	silla	0,00457	0,043	0,457	91,529
138	mucho ruido	0,00457	0,043	0,457	91,573
139	belleza	0,00457	0,043	0,457	91,616
140	aburrido	0,00457	0,043	0,457	91,659
141	pasillo	0,00457	0,043	0,457	91,703
142	residencia urbana	0,00457	0,043	0,457	91,746
143	turismo	0,00457	0,043	0,457	91,790
144	zona	0,00457	0,043	0,457	91,833
145	autostop	0,00439	0,087	0,913	91,920
146	criminal	0,00426	0,087	0,913	92,007
147	agresividad	0,00422	0,087	0,913	92,094
148	aire	0,00416	0,043	0,457	92,137
149	peligro	0,00416	0,043	0,457	92,181
150	rascacielos	0,00416	0,043	0,457	92,224
151	lugar de diversión	0,00416	0,043	0,457	92,268
152	espacio	0,00416	0,043	0,457	92,311
153	grande	0,00416	0,043	0,457	92,354
154	medio de comunicación	0,00416	0,043	0,457	92,398
155	trabajador	0,00391	0,087	0,913	92,485
156	casa de jóvenes	0,00380	0,043	0,457	92,528

157	cooperativa	0,00380	0,043	0,457	92,572
158	asesoría	0,00380	0,043	0,457	92,615
159	ocio	0,00380	0,043	0,457	92,659
160	campo de deporte	0,00380	0,043	0,457	92,702
161	servicio	0,00380	0,043	0,457	92,745
162	rotonda	0,00380	0,043	0,457	92,789
163	barco	0,00380	0,043	0,457	92,832
164	complejo	0,00380	0,043	0,457	92,876
165	clínica	0,00370	0,087	0,913	92,963
166	borracho	0,00366	0,087	0,913	93,050
167	institución	0,00346	0,043	0,457	93,093
168	oportunidad de trabajo	0,00346	0,043	0,457	93,136
169	camino rápido	0,00346	0,043	0,457	93,180
170	comisaria	0,00346	0,043	0,457	93,223
171	escuela universitaria	0,00346	0,043	0,457	93,267
172	chalé	0,00346	0,043	0,457	93,310
173	partido de fútbol	0,00346	0,043	0,457	93,354
174	puerto	0,00346	0,043	0,457	93,397
175	motel	0,00346	0,043	0,457	93,440
176	centro cultural	0,00346	0,043	0,457	93,484
177	persona	0,00342	0,087	0,913	93,571
178	viejo	0,00333	0,087	0,913	93,658
179	turista	0,00327	0,087	0,913	93,745
180	población	0,00327	0,087	0,913	93,831
181	proyecto	0,00316	0,043	0,457	93,875
182	fuelle	0,00316	0,043	0,457	93,918
183	campo turístico	0,00316	0,043	0,457	93,962
184	gimnasio	0,00316	0,043	0,457	94,005
185	auto(móvil)	0,00316	0,043	0,457	94,049
186	coche de caballos	0,00316	0,043	0,457	94,092
187	tolerancia	0,00316	0,043	0,457	94,136
188	circulación	0,00316	0,043	0,457	94,179
189	profesor	0,00316	0,043	0,457	94,222
190	hipermercado	0,00316	0,043	0,457	94,266
191	camión	0,00316	0,043	0,457	94,309
192	visita	0,00316	0,043	0,457	94,353
193	parafarmacia	0,00316	0,043	0,457	94,396
194	caro	0,00316	0,043	0,457	94,440
195	cabaré	0,00316	0,043	0,457	94,483
196	niño	0,00314	0,087	0,913	94,570
197	robo	0,00294	0,130	1,370	94,700
198	albañil	0,00288	0,043	0,457	94,744
199	quiosco	0,00288	0,043	0,457	94,787
200	sala de fiestas	0,00288	0,043	0,457	94,831
201	medio de diversión	0,00288	0,043	0,457	94,874
202	bombilla	0,00288	0,043	0,457	94,917
203	instalación	0,00288	0,043	0,457	94,961
204	muchas escuelas	0,00288	0,043	0,457	95,004
205	supermarket	0,00288	0,043	0,457	95,048
206	centro comercial	0,00288	0,043	0,457	95,091
207	McDonald's	0,00288	0,043	0,457	95,135
208	piedra	0,00288	0,043	0,457	95,178
209	boda	0,00288	0,043	0,457	95,222
210	residencia	0,00277	0,087	0,913	95,308
211	conflicto	0,00266	0,087	0,913	95,395
212	sociedad	0,00263	0,043	0,457	95,439
213	golf	0,00263	0,043	0,457	95,482
214	prisa	0,00263	0,043	0,457	95,526

215	panadero	0,00263	0,043	0,457	95,569
216	publicidad	0,00263	0,043	0,457	95,613
217	discoteca	0,00263	0,043	0,457	95,656
218	partido	0,00263	0,043	0,457	95,699
219	conservatorio	0,00263	0,043	0,457	95,743
220	iluminación	0,00263	0,043	0,457	95,786
221	clase	0,00263	0,043	0,457	95,830
222	instrumento	0,00263	0,043	0,457	95,873
223	superpoblación	0,00263	0,043	0,457	95,917
224	garaje	0,00263	0,043	0,457	95,960
225	pájaro	0,00263	0,043	0,457	96,003
226	letrero	0,00263	0,043	0,457	96,047
227	jaleo	0,00263	0,043	0,457	96,090
228	hangar	0,00240	0,043	0,457	96,134
229	contaminar	0,00240	0,043	0,457	96,177
230	palacio	0,00240	0,043	0,457	96,221
231	alcaldía	0,00240	0,043	0,457	96,264
232	urbano	0,00240	0,043	0,457	96,308
233	espacio de fútbol	0,00240	0,043	0,457	96,351
234	industria	0,00240	0,043	0,457	96,394
235	oscuridad	0,00240	0,043	0,457	96,438
236	montaña	0,00240	0,043	0,457	96,481
237	loco	0,00240	0,043	0,457	96,525
238	agencia de policías	0,00240	0,043	0,457	96,568
239	accidente	0,00239	0,087	0,913	96,655
240	estación de tren	0,00219	0,043	0,457	96,699
241	centro de lenguas	0,00219	0,043	0,457	96,742
242	dirección	0,00219	0,043	0,457	96,785
243	zoco popular	0,00219	0,043	0,457	96,829
244	prisión	0,00219	0,043	0,457	96,872
245	lugar público	0,00219	0,043	0,457	96,916
246	tranquilidad	0,00219	0,043	0,457	96,959
247	clima	0,00219	0,043	0,457	97,003
248	paseo	0,00219	0,043	0,457	97,046
249	carnaval	0,00219	0,043	0,457	97,089
250	río	0,00219	0,043	0,457	97,133
251	carnicería	0,00219	0,043	0,457	97,176
252	peatón	0,00219	0,043	0,457	97,220
253	manifestación	0,00200	0,043	0,457	97,263
254	colaboración	0,00200	0,043	0,457	97,307
255	cielo	0,00200	0,043	0,457	97,350
256	formación	0,00200	0,043	0,457	97,394
257	taxista	0,00200	0,043	0,457	97,437
258	sala	0,00200	0,043	0,457	97,480
259	agresión	0,00200	0,043	0,457	97,524
260	biblioteca municipal	0,00200	0,043	0,457	97,567
261	zapatería	0,00200	0,043	0,457	97,611
262	basura	0,00182	0,043	0,457	97,654
263	lechería	0,00182	0,043	0,457	97,698
264	pensión	0,00182	0,043	0,457	97,741
265	problema social	0,00182	0,043	0,457	97,785
266	planta	0,00182	0,043	0,457	97,828
267	sala de deporte	0,00182	0,043	0,457	97,871
268	estrés	0,00182	0,043	0,457	97,915
269	solidaridad	0,00182	0,043	0,457	97,958
270	salón de deporte	0,00182	0,043	0,457	98,002
271	prostitución	0,00182	0,043	0,457	98,045
272	ingeniero	0,00182	0,043	0,457	98,089

273	zoo	0,00166	0,043	0,457	98,132
274	agencia de viaje	0,00166	0,043	0,457	98,175
275	cancha	0,00166	0,043	0,457	98,219
276	estudiante	0,00166	0,043	0,457	98,262
277	droga	0,00166	0,043	0,457	98,306
278	administración municipal	0,00166	0,043	0,457	98,349
279	responsabilidad	0,00151	0,043	0,457	98,393
280	problema natural	0,00151	0,043	0,457	98,436
281	tumba	0,00151	0,043	0,457	98,480
282	zona industrial	0,00151	0,043	0,457	98,523
283	selva	0,00138	0,043	0,457	98,566
284	perro callejero	0,00138	0,043	0,457	98,610
285	parque público	0,00138	0,043	0,457	98,653
286	amigo	0,00138	0,043	0,457	98,697
287	punto de tránsito	0,00138	0,043	0,457	98,740
288	iglesia	0,00138	0,043	0,457	98,784
289	cochera	0,00126	0,043	0,457	98,827
290	polvo	0,00126	0,043	0,457	98,871
291	amor	0,00126	0,043	0,457	98,914
292	municipio	0,00126	0,043	0,457	98,957
293	Internet	0,00115	0,043	0,457	99,001
294	tranvía	0,00105	0,043	0,457	99,044
295	farmacéutico	0,00105	0,043	0,457	99,088
296	juez	0,00105	0,043	0,457	99,131
297	(cuarto de) baño				
	público	0,00105	0,043	0,457	99,175
298	ordenador	0,00096	0,043	0,457	99,218
299	furgoneta	0,00096	0,043	0,457	99,262
300	polución	0,00087	0,043	0,457	99,305
301	metro	0,00087	0,043	0,457	99,348
302	modernidad	0,00087	0,043	0,457	99,392
303	acoso sexual	0,00087	0,043	0,457	99,435
304	mendigo	0,00080	0,043	0,457	99,479
305	fascinante	0,00080	0,043	0,457	99,522
306	alumno	0,00080	0,043	0,457	99,566
307	pobreza	0,00080	0,043	0,457	99,609
308	frutería	0,00066	0,043	0,457	99,652
309	divertir	0,00060	0,043	0,457	99,696
310	motor	0,00060	0,043	0,457	99,739
311	bandera	0,00055	0,043	0,457	99,783

CI 11 'El campo'

Nº	Palabra	Disponibilidad	Frecuencia%	Aparición%	Frec.Acumulada
1	árbol	0,42497	7,267	55,251	07,267
2	animal	0,36831	6,066	46,119	13,333
3	naturaleza	0,35871	5,886	44,749	19,219
4	tranquilidad	0,33647	5,706	43,379	24,925
5	vaca	0,26418	4,505	34,247	29,429
6	aire limpio	0,23026	3,724	28,311	33,153
7	burro	0,19178	3,243	24,658	36,396
8	agricultura	0,18829	3,544	26,941	39,940
9	montaña	0,14649	2,643	20,091	42,583
10	río	0,13660	2,282	17,352	44,865
11	flor	0,11942	2,162	16,438	47,027
12	casa	0,11104	1,802	13,699	48,829
13	ganadería	0,11052	1,922	14,612	50,751
14	campesino	0,08377	1,562	11,872	52,312

15	bosque	0,08336	1,441	10,959	53,754
16	aire	0,06789	1,141	8,676	54,895
17	jardín	0,06655	1,141	8,676	56,036
18	aire puro	0,06568	1,081	8,219	57,117
19	perro	0,06312	1,321	10,046	58,438
20	tierra	0,06235	1,081	8,219	59,520
21	pájaro	0,05129	0,961	7,306	60,480
22	gato	0,05123	1,081	8,219	61,562
23	caballo	0,04565	0,901	6,849	62,462
24	espacio verde	0,04471	0,721	5,479	63,183
25	gallina	0,04202	0,841	6,393	64,024
26	abuelo	0,04094	0,781	5,936	64,805
27	paisaje	0,04066	0,781	5,936	65,586
28	oveja	0,03687	0,721	5,479	66,306
29	cosecha	0,03172	0,661	5,023	66,967
30	fruta	0,03073	0,661	5,023	67,628
31	mezquita	0,02990	0,661	5,023	68,288
32	gente	0,02932	0,601	4,566	68,889
33	pozo	0,02863	0,541	4,110	69,429
34	planta	0,02608	0,480	3,653	69,910
35	verdura	0,02485	0,480	3,653	70,390
36	granja	0,02421	0,541	4,110	70,931
37	casa antigua	0,02149	0,420	3,196	71,351
38	limpieza	0,02036	0,360	2,740	71,712
39	camello	0,01969	0,360	2,740	72,072
40	tradición	0,01968	0,420	3,196	72,492
41	huerto	0,01956	0,300	2,283	72,793
42	toro	0,01831	0,360	2,740	73,153
43	seguridad	0,01696	0,420	3,196	73,574
44	cabra	0,01665	0,300	2,283	73,874
45	ganado	0,01646	0,240	1,826	74,114
46	escuela	0,01579	0,300	2,283	74,414
47	huerta	0,01529	0,240	1,826	74,655
48	carro	0,01522	0,360	2,740	75,015
49	mina	0,01393	0,300	2,283	75,315
50	pueblo	0,01371	0,240	1,826	75,556
51	cordero	0,01370	0,300	2,283	75,856
52	finca	0,01370	0,180	1,370	76,036
53	pollo	0,01342	0,300	2,283	76,336
54	arar	0,01341	0,240	1,826	76,577
55	calma	0,01325	0,240	1,826	76,817
56	agua	0,01322	0,300	2,283	77,117
57	silencio	0,01319	0,240	1,826	77,357
58	hierba	0,01295	0,240	1,826	77,598
59	aire sano	0,01278	0,240	1,826	77,838
60	cielo	0,01260	0,300	2,283	78,138
61	casa tradicional	0,01249	0,180	1,370	78,318
62	regar	0,01231	0,360	2,740	78,679
63	paisaje verde	0,01213	0,180	1,370	78,859
64	tienda	0,01186	0,240	1,826	79,099
65	plantar árboles	0,01144	0,300	2,283	79,399
66	pureza	0,01096	0,180	1,370	79,580
67	buena gana	0,01023	0,180	1,370	79,760
68	belleza	0,01016	0,240	1,826	80,000
69	agricultor	0,01015	0,180	1,370	80,180
70	limpio	0,01003	0,180	1,370	80,360
71	conejo	0,01003	0,180	1,370	80,541
72	cultivar	0,00931	0,180	1,370	80,721

73	lago	0,00901	0,240	1,826	80,961
74	chabola	0,00898	0,180	1,370	81,141
75	labrador	0,00879	0,180	1,370	81,321
76	abeja	0,00872	0,180	1,370	81,502
77	sembrar	0,00860	0,240	1,826	81,742
78	cortar árboles	0,00851	0,240	1,826	81,982
79	carroza	0,00851	0,240	1,826	82,222
80	león	0,00837	0,120	0,913	82,342
81	monte	0,00837	0,120	0,913	82,462
82	selva	0,00834	0,180	1,370	82,643
83	rosa	0,00832	0,180	1,370	82,823
84	sol	0,00806	0,240	1,826	83,063
85	chalet	0,00803	0,120	0,913	83,183
86	animal doméstico	0,00803	0,120	0,913	83,303
87	cultivo	0,00802	0,180	1,370	83,483
88	tranquilo	0,00798	0,180	1,370	83,664
89	comida natural	0,00796	0,120	0,913	83,784
90	asno	0,00781	0,180	1,370	83,964
91	cultivar tierra	0,00773	0,120	0,913	84,084
92	alegría	0,00770	0,180	1,370	84,264
93	bovino	0,00733	0,120	0,913	84,384
94	cerdo	0,00726	0,120	0,913	84,505
95	cebolla	0,00726	0,120	0,913	84,625
96	leche	0,00721	0,180	1,370	84,805
97	podar árboles	0,00719	0,180	1,370	84,985
98	trabajo	0,00705	0,120	0,913	85,105
99	generosidad	0,00702	0,180	1,370	85,285
100	gallo	0,00696	0,120	0,913	85,405
101	aire saludable	0,00675	0,120	0,913	85,526
102	caballero	0,00663	0,120	0,913	85,646
103	casucha	0,00663	0,120	0,913	85,766
104	armonía	0,00632	0,120	0,913	85,886
105	vegetación	0,00620	0,120	0,913	86,006
106	comida	0,00616	0,120	0,913	86,126
107	gente simple	0,00604	0,120	0,913	86,246
108	simpatía	0,00597	0,180	1,370	86,426
109	coche	0,00586	0,120	0,913	86,547
110	viejo	0,00579	0,120	0,913	86,667
111	fuego	0,00577	0,120	0,913	86,787
112	siembra	0,00577	0,120	0,913	86,907
113	labranza	0,00556	0,120	0,913	87,027
114	zoco	0,00551	0,120	0,913	87,147
115	sabana	0,00551	0,120	0,913	87,267
116	pobreza	0,00531	0,120	0,913	87,387
117	zoco semanal	0,00528	0,120	0,913	87,508
118	cultura	0,00528	0,120	0,913	87,628
119	tractor	0,00526	0,120	0,913	87,748
120	libertad	0,00503	0,120	0,913	87,868
121	valle	0,00503	0,120	0,913	87,988
122	ratón	0,00503	0,120	0,913	88,108
123	insecto	0,00496	0,120	0,913	88,228
124	comodidad	0,00482	0,120	0,913	88,348
125	horno tradicional	0,00482	0,120	0,913	88,468
126	energía	0,00482	0,120	0,913	88,589
127	pastor	0,00470	0,120	0,913	88,709
128	tolerancia	0,00470	0,120	0,913	88,829
129	quietud	0,00457	0,060	0,457	88,889
130	fantasía	0,00457	0,060	0,457	88,949

131	descansar	0,00457	0,060	0,457	89,009
132	irrigar	0,00455	0,180	1,370	89,189
133	buena comida	0,00454	0,120	0,913	89,309
134	cosechar	0,00429	0,120	0,913	89,429
135	tienda de campaña	0,00416	0,060	0,457	89,489
136	agrícola	0,00416	0,060	0,457	89,550
137	paz	0,00416	0,060	0,457	89,610
138	aire libre	0,00416	0,060	0,457	89,670
139	llanura	0,00416	0,060	0,457	89,730
140	conflicto	0,00416	0,060	0,457	89,790
141	verdor	0,00416	0,060	0,457	89,850
142	laguna	0,00416	0,060	0,457	89,910
143	suministrar	0,00401	0,120	0,913	90,030
144	mantequilla	0,00385	0,120	0,913	90,150
145	ordeñar vacas	0,00385	0,120	0,913	90,270
146	plantar	0,00381	0,120	0,913	90,390
147	nieve	0,00380	0,060	0,457	90,450
148	liebre	0,00380	0,060	0,457	90,511
149	saludable	0,00380	0,060	0,457	90,571
150	monja	0,00380	0,060	0,457	90,631
151	comida sana	0,00380	0,060	0,457	90,691
152	relación humana	0,00380	0,060	0,457	90,751
153	mono	0,00380	0,060	0,457	90,811
154	paro	0,00380	0,060	0,457	90,871
155	simplicidad	0,00380	0,060	0,457	90,931
156	fruta propia	0,00380	0,060	0,457	90,991
157	naturalidad	0,00380	0,060	0,457	91,051
158	puro	0,00380	0,060	0,457	91,111
159	ambiente	0,00380	0,060	0,457	91,171
160	cavar	0,00380	0,060	0,457	91,231
161	campamento	0,00380	0,060	0,457	91,291
162	permuta	0,00380	0,060	0,457	91,351
163	acampar	0,00380	0,060	0,457	91,411
164	amor	0,00365	0,120	0,913	91,532
165	producción	0,00346	0,060	0,457	91,592
166	cielo limpio	0,00346	0,060	0,457	91,652
167	no hay escuela ni				
	medio de transporte	0,00346	0,060	0,457	91,712
168	alimento sano	0,00346	0,060	0,457	91,772
169	flora	0,00346	0,060	0,457	91,832
170	carreta	0,00346	0,060	0,457	91,892
171	falta de escolarización	0,00346	0,060	0,457	91,952
172	gente amable	0,00346	0,060	0,457	92,012
173	caseta	0,00346	0,060	0,457	92,072
174	labrar	0,00346	0,060	0,457	92,132
175	casa rural	0,00346	0,060	0,457	92,192
176	familia	0,00346	0,060	0,457	92,252
177	carruaje	0,00346	0,060	0,457	92,312
178	pacar	0,00346	0,060	0,457	92,372
179	tierra verde	0,00346	0,060	0,457	92,432
180	salud	0,00346	0,060	0,457	92,492
181	mar	0,00346	0,060	0,457	92,553
182	cosa tradicional	0,00346	0,060	0,457	92,613
183	apacibilidad	0,00346	0,060	0,457	92,673
184	tierra fértil	0,00333	0,120	0,913	92,793
185	agua limpia	0,00316	0,060	0,457	92,853
186	plato cultural	0,00316	0,060	0,457	92,913
187	verde	0,00316	0,060	0,457	92,973

188	recoger pienso	0,00316	0,060	0,457	93,033
189	calle	0,00316	0,060	0,457	93,093
190	mozo	0,00316	0,060	0,457	93,153
191	bicicleta	0,00316	0,060	0,457	93,213
192	gamo	0,00316	0,060	0,457	93,273
193	pasto natural	0,00316	0,060	0,457	93,333
194	matador	0,00316	0,060	0,457	93,393
195	gente modesta	0,00316	0,060	0,457	93,453
196	espacio natural	0,00316	0,060	0,457	93,514
197	inseguridad	0,00316	0,060	0,457	93,574
198	pavo	0,00316	0,060	0,457	93,634
199	miel	0,00316	0,060	0,457	93,694
200	cortar	0,00304	0,120	0,913	93,814
201	facilidad	0,00288	0,060	0,457	93,874
202	naturaleza verde	0,00288	0,060	0,457	93,934
203	yegua	0,00288	0,060	0,457	93,994
204	sanidad	0,00288	0,060	0,457	94,054
205	disfrutar	0,00288	0,060	0,457	94,114
206	hábito	0,00288	0,060	0,457	94,174
207	plato tradicional	0,00288	0,060	0,457	94,234
208	gente buena	0,00288	0,060	0,457	94,294
209	gazpacho	0,00288	0,060	0,457	94,354
210	padre de familia	0,00288	0,060	0,457	94,414
211	ayudar	0,00288	0,060	0,457	94,474
212	arena	0,00288	0,060	0,457	94,535
213	honestidad	0,00288	0,060	0,457	94,595
214	montaraz	0,00288	0,060	0,457	94,655
215	campo floral	0,00288	0,060	0,457	94,715
216	tradicional	0,00288	0,060	0,457	94,775
217	alfalfa	0,00288	0,060	0,457	94,835
218	piedad	0,00288	0,060	0,457	94,895
219	gente generosa	0,00288	0,060	0,457	94,955
220	soledad	0,00288	0,060	0,457	95,015
221	buena salud	0,00263	0,060	0,457	95,075
222	polluelo	0,00263	0,060	0,457	95,135
223	reptil	0,00263	0,060	0,457	95,195
224	trabajar	0,00263	0,060	0,457	95,255
225	ganadero	0,00263	0,060	0,457	95,315
226	vida sana	0,00263	0,060	0,457	95,375
227	solidaridad	0,00263	0,060	0,457	95,435
228	cuidar animales	0,00263	0,060	0,457	95,495
229	gente cortés	0,00263	0,060	0,457	95,556
230	vida simple	0,00263	0,060	0,457	95,616
231	convivencia	0,00263	0,060	0,457	95,676
232	higo chumbo	0,00263	0,060	0,457	95,736
233	salud sana	0,00263	0,060	0,457	95,796
234	dátil	0,00263	0,060	0,457	95,856
235	río largo	0,00263	0,060	0,457	95,916
236	felicidad	0,00263	0,060	0,457	95,976
237	vecino	0,00263	0,060	0,457	96,036
238	tierra agrícola	0,00263	0,060	0,457	96,096
239	fruta fresca	0,00263	0,060	0,457	96,156
240	salida de sol	0,00263	0,060	0,457	96,216
241	comida tradicional	0,00240	0,060	0,457	96,276
242	vida normal	0,00240	0,060	0,457	96,336
243	madrugada	0,00240	0,060	0,457	96,396
244	huevo	0,00240	0,060	0,457	96,456
245	caza	0,00240	0,060	0,457	96,517

246	estabilidad	0,00240	0,060	0,457	96,577
247	vida	0,00240	0,060	0,457	96,637
248	casa baja	0,00240	0,060	0,457	96,697
249	riego	0,00240	0,060	0,457	96,757
250	vergüenza	0,00240	0,060	0,457	96,817
251	respeto	0,00240	0,060	0,457	96,877
252	ideal	0,00240	0,060	0,457	96,937
253	silo	0,00240	0,060	0,457	96,997
254	clima	0,00240	0,060	0,457	97,057
255	verdura fresca	0,00240	0,060	0,457	97,117
256	semilla	0,00240	0,060	0,457	97,177
257	tierra propia	0,00219	0,060	0,457	97,237
258	foca	0,00219	0,060	0,457	97,297
259	legumbre	0,00219	0,060	0,457	97,357
260	ave	0,00219	0,060	0,457	97,417
261	contacto con naturaleza	0,00219	0,060	0,457	97,477
262	agua fresca	0,00219	0,060	0,457	97,538
263	lluvia	0,00219	0,060	0,457	97,598
264	relajamiento	0,00219	0,060	0,457	97,658
265	conservación	0,00219	0,060	0,457	97,718
266	nostalgia	0,00219	0,060	0,457	97,778
267	oliva	0,00219	0,060	0,457	97,838
268	persona	0,00219	0,060	0,457	97,898
269	árbol de frutas	0,00200	0,060	0,457	97,958
270	suelo	0,00200	0,060	0,457	98,018
271	luna	0,00200	0,060	0,457	98,078
272	fidelidad	0,00200	0,060	0,457	98,138
273	costumbre	0,00200	0,060	0,457	98,198
274	dificultad	0,00200	0,060	0,457	98,258
275	palmera	0,00200	0,060	0,457	98,318
276	granjero	0,00200	0,060	0,457	98,378
277	mercado semanal	0,00200	0,060	0,457	98,438
278	ordeñar	0,00200	0,060	0,457	98,499
279	buena verdura	0,00200	0,060	0,457	98,559
280	barro	0,00200	0,060	0,457	98,619
281	hoz	0,00200	0,060	0,457	98,679
282	juego	0,00182	0,060	0,457	98,739
283	ignorancia	0,00182	0,060	0,457	98,799
284	cansado	0,00182	0,060	0,457	98,859
285	podar	0,00182	0,060	0,457	98,919
286	cooperación	0,00182	0,060	0,457	98,979
287	vida tradicional	0,00182	0,060	0,457	99,039
288	risa	0,00182	0,060	0,457	99,099
289	leña	0,00182	0,060	0,457	99,159
290	rebaño	0,00166	0,060	0,457	99,219
291	comunicación	0,00166	0,060	0,457	99,279
292	faena	0,00166	0,060	0,457	99,339
293	mucho trabajo	0,00166	0,060	0,457	99,399
294	casa sencilla	0,00151	0,060	0,457	99,459
295	respeto mutuo	0,00151	0,060	0,457	99,520
296	colaboración	0,00151	0,060	0,457	99,580
297	buey	0,00138	0,060	0,457	99,640
298	niño	0,00126	0,060	0,457	99,700
299	piedra	0,00087	0,060	0,457	99,760
300	serpiente	0,00066	0,060	0,457	99,820

CI 12 'Medios de transporte'

Nº	Palabra	Disponibilidad	Frecuencia%	Aparición%	Frec.Acumulada
1	coche	0,80828	13,135	90,868	13,135
2	(auto)bús	0,69618	12,145	84,018	25,281
3	avión	0,63576	11,881	82,192	37,162
4	bici(cleta)	0,59292	11,221	77,626	48,383
5	tren	0,54704	9,967	68,950	58,350
6	motocicleta	0,35858	7,327	50,685	65,677
7	burro	0,23992	4,752	32,877	70,429
8	taxi	0,19617	3,828	26,484	74,257
9	autocar	0,19421	3,894	26,941	78,152
10	camión	0,13733	3,036	21,005	81,188
11	barco	0,13200	3,168	21,918	84,356
12	caballo	0,11672	2,640	18,265	86,997
13	carroza	0,10686	2,376	16,438	89,373
14	carro	0,06939	1,452	10,046	90,825
15	metro	0,05915	1,188	8,219	92,013
16	motor	0,05731	1,254	8,676	93,267
17	tranvía	0,03383	0,726	5,023	93,993
18	taxista	0,02321	0,396	2,740	94,389
19	barca	0,01923	0,462	3,196	94,851
20	auto(móvil)	0,01883	0,396	2,740	95,248
21	camello	0,01796	0,396	2,740	95,644
22	cochecito	0,01418	0,330	2,283	95,974
23	patera	0,01382	0,462	3,196	96,436
24	cochecito de niños	0,00817	0,198	1,370	96,634
25	vapor	0,00809	0,198	1,370	96,832
26	asno	0,00795	0,198	1,370	97,030
27	ave	0,00702	0,198	1,370	97,228
28	vehículo	0,00696	0,132	0,913	97,360
29	velomotor	0,00604	0,132	0,913	97,492
30	cochero	0,00586	0,132	0,913	97,624
31	cohete	0,00482	0,132	0,913	97,756
32	a pie	0,00482	0,132	0,913	97,888
33	terrestre	0,00457	0,066	0,457	97,954
34	pequeño	0,00457	0,066	0,457	98,020
35	estrés	0,00457	0,066	0,457	98,086
36	tiempo	0,00416	0,066	0,457	98,152
37	camioneta	0,00380	0,066	0,457	98,218
38	semáforo	0,00380	0,066	0,457	98,284
39	aeroplano	0,00380	0,066	0,457	98,350
40	animal	0,00364	0,132	0,913	98,482
41	aeropuerto	0,00346	0,066	0,457	98,548
42	caravana	0,00346	0,066	0,457	98,614
43	embotellamiento	0,00346	0,066	0,457	98,680
44	mulo	0,00316	0,066	0,457	98,746
45	calesa	0,00288	0,066	0,457	98,812
46	a caballo	0,00263	0,066	0,457	98,878
47	caballero	0,00263	0,066	0,457	98,944
48	burro con aparejos	0,00263	0,066	0,457	99,010
49	burro en campos	0,00263	0,066	0,457	99,076
50	nave	0,00263	0,066	0,457	99,142
51	buque	0,00263	0,066	0,457	99,208
52	maremoto	0,00263	0,066	0,457	99,274
53	Baca	0,00263	0,066	0,457	99,340
54	código de circulación	0,00240	0,066	0,457	99,406
55	embarcación	0,00240	0,066	0,457	99,472

56	piedra	0,00219	0,066	0,457	99,538
57	pie	0,00219	0,066	0,457	99,604
58	cayuco	0,00219	0,066	0,457	99,670
59	canoa	0,00200	0,066	0,457	99,736
60	rapidez	0,00200	0,066	0,457	99,802
61	flota	0,00200	0,066	0,457	99,868
62	lancha	0,00200	0,066	0,457	99,934

CI 13 'Trabajos del campo y del jardín'

Nº	Palabra	Disponibilidad	Frecuencia%	Aparición%	Frec.Acumulada
1	plantar	0,37153	9,793	41,096	09,793
2	agricultura	0,22880	5,985	25,114	15,778
3	cortar árboles	0,16697	4,570	19,178	20,348
4	podar árboles	0,15215	4,026	16,895	24,374
5	cultivar	0,14577	3,917	16,438	28,292
6	cortar	0,14515	3,917	16,438	32,209
7	arar	0,13624	4,026	16,895	36,235
8	cosechar	0,13575	4,135	17,352	40,370
9	ganadería	0,12205	3,700	15,525	44,070
10	regar	0,11179	3,156	13,242	47,225
11	sembrar	0,10910	3,373	14,155	50,598
12	arar tierra	0,09184	2,503	10,502	53,101
13	segar	0,07791	2,394	10,046	55,495
14	cuidar animales	0,07311	2,394	10,046	57,889
15	irrigar	0,06065	1,850	7,763	59,739
16	plantar árboles	0,05965	1,523	6,393	61,262
17	podar	0,05807	1,632	6,849	62,894
18	ordeñar	0,05668	1,741	7,306	64,635
19	agricultor	0,05295	1,523	6,393	66,159
20	campesino	0,04001	1,088	4,566	67,247
21	ordeñar vacas	0,03691	1,306	5,479	68,553
22	jardinero	0,03291	0,871	3,653	69,423
23	limpiar	0,03144	0,979	4,110	70,403
24	labrar	0,02959	0,762	3,196	71,164
25	cosecha	0,02943	0,979	4,110	72,144
26	siembra	0,02834	0,871	3,653	73,014
27	cortar flores	0,02429	0,653	2,740	73,667
28	trabajar tierra	0,02426	0,653	2,740	74,320
29	riego	0,02204	0,653	2,740	74,973
30	árbol	0,02093	0,544	2,283	75,517
31	agua	0,01839	0,544	2,283	76,061
32	cultivar tierra	0,01778	0,544	2,283	76,605
33	jardín	0,01370	0,326	1,370	76,931
34	cuidar	0,01342	0,435	1,826	77,367
35	ordeñar cabras	0,01289	0,435	1,826	77,802
36	dar comida a				
	animales	0,01213	0,326	1,370	78,128
37	granjero	0,01213	0,326	1,370	78,455
38	cultivo	0,01125	0,326	1,370	78,781
39	plantar flores	0,01073	0,326	1,370	79,108
40	injertar	0,01039	0,326	1,370	79,434
41	flor	0,00995	0,326	1,370	79,761
42	pastor	0,00945	0,326	1,370	80,087
43	arado	0,00929	0,326	1,370	80,413
44	pisar	0,00913	0,218	0,913	80,631
45	siega	0,00908	0,326	1,370	80,958
46	quitar árboles	0,00873	0,218	0,913	81,175

47	secar	0,00837	0,218	0,913	81,393
48	labranza	0,00833	0,218	0,913	81,610
49	cruzar	0,00796	0,218	0,913	81,828
50	cuidar flores	0,00760	0,218	0,913	82,046
51	argán	0,00760	0,218	0,913	82,263
52	pastar ovejas	0,00760	0,218	0,913	82,481
53	gota a gota	0,00760	0,218	0,913	82,699
54	recoger cosecha	0,00760	0,218	0,913	82,916
55	cuidar ganado	0,00726	0,218	0,913	83,134
56	cavar tierra	0,00726	0,218	0,913	83,351
57	tierra	0,00705	0,218	0,913	83,569
58	limpiar jardines	0,00696	0,218	0,913	83,787
59	derrengar	0,00696	0,218	0,913	84,004
60	dar agua	0,00693	0,218	0,913	84,222
61	limpiar tierra	0,00693	0,218	0,913	84,440
62	cereal	0,00693	0,218	0,913	84,657
63	pasto	0,00668	0,218	0,913	84,875
64	playa	0,00635	0,218	0,913	85,092
65	cortar césped	0,00635	0,218	0,913	85,310
66	agrícola	0,00635	0,218	0,913	85,528
67	suministrar	0,00635	0,218	0,913	85,745
68	talar árboles	0,00609	0,218	0,913	85,963
69	ordenar	0,00604	0,218	0,913	86,181
70	gente	0,00586	0,218	0,913	86,398
71	irrigación	0,00586	0,218	0,913	86,616
72	cortar leña	0,00568	0,218	0,913	86,834
73	prensar aceitunas	0,00488	0,218	0,913	87,051
74	pala	0,00457	0,109	0,457	87,160
75	sembrar tierra	0,00457	0,109	0,457	87,269
76	faena de místicos	0,00457	0,109	0,457	87,378
77	irrigar árboles	0,00457	0,109	0,457	87,486
78	cuidar árboles	0,00457	0,109	0,457	87,595
79	arrancar árboles	0,00457	0,109	0,457	87,704
80	aportar	0,00457	0,109	0,457	87,813
81	conflicto	0,00457	0,109	0,457	87,922
82	cocinar	0,00457	0,109	0,457	88,030
83	arrancar	0,00457	0,109	0,457	88,139
84	rallar	0,00457	0,109	0,457	88,248
85	quemar árboles	0,00457	0,109	0,457	88,357
86	cortar hierba	0,00457	0,109	0,457	88,466
87	carreta	0,00457	0,109	0,457	88,575
88	regar árboles	0,00457	0,109	0,457	88,683
89	carretilla	0,00457	0,109	0,457	88,792
90	pacer ganado	0,00457	0,109	0,457	88,901
91	seminal	0,00457	0,109	0,457	89,010
92	semilla	0,00416	0,109	0,457	89,119
93	tirar basura	0,00416	0,109	0,457	89,227
94	mezquita	0,00416	0,109	0,457	89,336
95	irrigar alfalfa	0,00416	0,109	0,457	89,445
96	cavar	0,00416	0,109	0,457	89,554
97	regar plantas y árboles	0,00416	0,109	0,457	89,663
98	dar la comida a vacas	0,00416	0,109	0,457	89,771
99	cultivar jardín	0,00416	0,109	0,457	89,880
100	ganadero	0,00416	0,109	0,457	89,989
101	podar rosas	0,00416	0,109	0,457	90,098
102	plantar semillas	0,00380	0,109	0,457	90,207
103	airear	0,00380	0,109	0,457	90,316
104	echar	0,00380	0,109	0,457	90,424

105	recoger	0,00380	0,109	0,457	90,533
106	aire	0,00380	0,109	0,457	90,642
107	alimentar	0,00380	0,109	0,457	90,751
108	caza	0,00380	0,109	0,457	90,860
109	comercio	0,00380	0,109	0,457	90,968
110	dar agua a animales	0,00380	0,109	0,457	91,077
111	delincuencia	0,00380	0,109	0,457	91,186
112	dar comida				
	a ovejas	0,00380	0,109	0,457	91,295
113	asociación	0,00380	0,109	0,457	91,404
114	guardia	0,00380	0,109	0,457	91,513
115	planta	0,00380	0,109	0,457	91,621
116	suelo	0,00380	0,109	0,457	91,730
117	limpiar suelo	0,00380	0,109	0,457	91,839
118	cuidar ganadería	0,00380	0,109	0,457	91,948
119	segar jardín	0,00380	0,109	0,457	92,057
120	cultivo de maíz	0,00380	0,109	0,457	92,165
121	abrevar	0,00380	0,109	0,457	92,274
122	irrigar tierra	0,00346	0,109	0,457	92,383
123	drogadicto	0,00346	0,109	0,457	92,492
124	recoger verdura	0,00346	0,109	0,457	92,601
125	verdura de huertos	0,00346	0,109	0,457	92,709
126	pegar	0,00346	0,109	0,457	92,818
127	pastar ganado	0,00346	0,109	0,457	92,927
128	avicultura	0,00346	0,109	0,457	93,036
129	coger	0,00346	0,109	0,457	93,145
130	manguera	0,00346	0,109	0,457	93,254
131	vendedor de				
	legumbres y frutas	0,00346	0,109	0,457	93,362
132	tubería	0,00346	0,109	0,457	93,471
133	ordeñar ovejas	0,00346	0,109	0,457	93,580
134	sembrar granos	0,00346	0,109	0,457	93,689
135	sustituir	0,00346	0,109	0,457	93,798
136	organizar	0,00346	0,109	0,457	93,906
137	podar árboles y plantas	0,00316	0,109	0,457	94,015
138	vaca	0,00316	0,109	0,457	94,124
139	labrar tierra	0,00316	0,109	0,457	94,233
140	cuidar frutas	0,00316	0,109	0,457	94,342
141	maquinaria	0,00316	0,109	0,457	94,450
142	subir montaña	0,00316	0,109	0,457	94,559
143	maíz	0,00316	0,109	0,457	94,668
144	temperatura	0,00316	0,109	0,457	94,777
145	abrevar animales	0,00316	0,109	0,457	94,886
146	florista	0,00316	0,109	0,457	94,995
147	trillar	0,00316	0,109	0,457	95,103
148	animal	0,00316	0,109	0,457	95,212
149	borracho	0,00316	0,109	0,457	95,321
150	irrigar árboles y flores	0,00316	0,109	0,457	95,430
151	trillar flores	0,00316	0,109	0,457	95,539
152	zona verde	0,00316	0,109	0,457	95,647
153	sillar	0,00316	0,109	0,457	95,756
154	granja	0,00288	0,109	0,457	95,865
155	ordeñar vacas				
	y ovejas	0,00288	0,109	0,457	95,974
156	ganado	0,00288	0,109	0,457	96,083
157	heredar	0,00288	0,109	0,457	96,192
158	recoger frutas	0,00288	0,109	0,457	96,300
159	carretera	0,00288	0,109	0,457	96,409

160	injertar árboles	0,00288	0,109	0,457	96,518
161	cubierta vegetal	0,00288	0,109	0,457	96,627
162	florestero	0,00288	0,109	0,457	96,736
163	ganar	0,00288	0,109	0,457	96,844
164	aire natural	0,00288	0,109	0,457	96,953
165	pastoreo	0,00288	0,109	0,457	97,062
166	plaza	0,00288	0,109	0,457	97,171
167	verdear	0,00263	0,109	0,457	97,280
168	plantar frutas	0,00263	0,109	0,457	97,388
169	cría del ganado	0,00263	0,109	0,457	97,497
170	recoger basura	0,00263	0,109	0,457	97,606
171	plantar plantas	0,00263	0,109	0,457	97,715
172	utilizar fertilizantes				
	químicos	0,00263	0,109	0,457	97,824
173	vegetación	0,00240	0,109	0,457	97,933
174	forestal	0,00240	0,109	0,457	98,041
175	separar flores	0,00240	0,109	0,457	98,150
176	pastorear	0,00240	0,109	0,457	98,259
177	recoger frutas frescas	0,00240	0,109	0,457	98,368
178	cartero	0,00240	0,109	0,457	98,477
179	sacar	0,00219	0,109	0,457	98,585
180	carpintero	0,00219	0,109	0,457	98,694
181	naturaleza	0,00219	0,109	0,457	98,803
182	sequía	0,00200	0,109	0,457	98,912
183	deforestación	0,00182	0,109	0,457	99,021
184	hoz	0,00151	0,109	0,457	99,129
185	leñador	0,00138	0,109	0,457	99,238

CI 14 'Los animales'

Nº	Palabra	Disponibilidad	Frecuencia%	Aparición%	Frec.Acumulada
1	gato	0,71127	8,333	86,301	08,333
2	perro	0,68592	8,289	85,845	16,623
3	burro	0,55917	6,658	68,950	23,280
4	vaca	0,53056	6,966	72,146	30,247
5	caballo	0,34067	4,938	51,142	35,185
6	león	0,32270	4,982	51,598	40,168
7	gallina	0,29674	4,321	44,749	44,489
8	pájaro	0,22105	3,395	35,160	47,884
9	oveja	0,16074	2,646	27,397	50,529
10	toro	0,16027	2,646	27,397	53,175
11	serpiente	0,13469	2,557	26,484	55,732
12	cerdo	0,11491	1,808	18,721	57,540
13	mono	0,10876	1,852	19,178	59,392
14	cabra	0,09090	1,411	14,612	60,802
15	tigre	0,08744	1,455	15,068	62,257
16	cordero	0,08693	1,499	15,525	63,757
17	cocodrilo	0,08417	1,675	17,352	65,432
18	ratón	0,08406	1,411	14,612	66,843
19	camello	0,08326	1,279	13,242	68,122
20	pollo	0,07729	1,323	13,699	69,444
21	zorro	0,07678	1,235	12,785	70,679
22	elefante	0,06565	1,235	12,785	71,914
23	asno	0,06499	1,102	11,416	73,016
24	paloma	0,05905	0,970	10,046	73,986
25	gallo	0,05628	0,882	9,132	74,868
26	avestruz	0,05559	1,058	10,959	75,926
27	jirafa	0,05196	0,882	9,132	76,808

28	pavo	0,05062	1,014	10,502	77,822
29	águila	0,05039	0,838	8,676	78,660
30	mariposa	0,04893	0,794	8,219	79,453
31	abeja	0,04512	0,838	8,676	80,291
32	pez	0,04501	0,794	8,219	81,085
33	lobo	0,04261	0,661	6,849	81,746
34	mosca	0,04127	0,838	8,676	82,584
35	jaguar	0,03782	0,617	6,393	83,201
36	rata	0,03682	0,617	6,393	83,818
37	pescado	0,03667	0,617	6,393	84,436
38	gamo	0,03373	0,573	5,936	85,009
39	cisne	0,03226	0,485	5,023	85,494
40	conejo	0,02964	0,485	5,023	85,979
41	tortuga	0,02923	0,529	5,479	86,508
42	foca	0,02839	0,485	5,023	86,993
43	cucaracha	0,02835	0,573	5,936	87,566
44	avispa	0,02539	0,485	5,023	88,051
45	pulpo	0,02328	0,353	3,653	88,404
46	ave	0,02281	0,397	4,110	88,801
47	lirón	0,02272	0,485	5,023	89,286
48	papagayo	0,02202	0,397	4,110	89,683
49	yegua	0,02111	0,353	3,653	90,035
50	lince	0,02107	0,441	4,566	90,476
51	víbora	0,02066	0,441	4,566	90,917
52	delfín	0,01982	0,353	3,653	91,270
53	rana	0,01844	0,265	2,740	91,534
54	buitre	0,01817	0,265	2,740	91,799
55	mulo	0,01643	0,265	2,740	92,063
56	hormiga	0,01620	0,309	3,196	92,372
57	doméstico	0,01339	0,176	1,826	92,549
58	jabalí	0,01243	0,265	2,740	92,813
59	oso	0,01098	0,220	2,283	93,034
60	jamón	0,01082	0,176	1,826	93,210
61	llama	0,01029	0,176	1,826	93,386
62	ardilla	0,01029	0,176	1,826	93,563
63	golondrina	0,00984	0,132	1,370	93,695
64	caracol	0,00946	0,176	1,826	93,871
65	sardina	0,00921	0,176	1,826	94,048
66	buey	0,00900	0,176	1,826	94,224
67	ganso	0,00899	0,132	1,370	94,356
68	canario	0,00859	0,132	1,370	94,489
69	pollino	0,00821	0,176	1,826	94,665
70	gacela	0,00763	0,088	0,913	94,753
71	reptil	0,00752	0,132	1,370	94,885
72	cachorro	0,00722	0,176	1,826	95,062
73	chacal	0,00696	0,088	0,913	95,150
74	liebre	0,00668	0,088	0,913	95,238
75	pato	0,00641	0,132	1,370	95,370
76	avicultura	0,00618	0,132	1,370	95,503
77	araña	0,00608	0,088	0,913	95,591
78	pulga	0,00590	0,132	1,370	95,723
79	ciervo	0,00579	0,088	0,913	95,811
80	búho	0,00556	0,088	0,913	95,899
81	escorpión	0,00508	0,132	1,370	96,032
82	cáncer	0,00464	0,132	1,370	96,164
83	polluelo	0,00459	0,088	0,913	96,252
84	tiburón	0,00458	0,132	1,370	96,384
85	ordeñar vacas	0,00457	0,044	0,457	96,429

86	cochino	0,00452	0,088	0,913	96,517
87	polvo	0,00437	0,088	0,913	96,605
88	gato salvaje	0,00416	0,044	0,457	96,649
89	gorgojo	0,00416	0,044	0,457	96,693
90	puma	0,00403	0,088	0,913	96,781
91	pesca	0,00403	0,088	0,913	96,869
92	gorila	0,00391	0,088	0,913	96,958
93	grito	0,00380	0,044	0,457	97,002
94	granja	0,00380	0,044	0,457	97,046
95	animal doméstico	0,00380	0,044	0,457	97,090
96	cabello	0,00380	0,044	0,457	97,134
97	lagartija	0,00380	0,044	0,457	97,178
98	zoo	0,00380	0,044	0,457	97,222
99	pluma	0,00368	0,088	0,913	97,310
100	pez espada	0,00346	0,044	0,457	97,354
101	búfalo	0,00346	0,044	0,457	97,399
102	hierba	0,00346	0,044	0,457	97,443
103	lapa	0,00346	0,044	0,457	97,487
104	chimpancé	0,00338	0,088	0,913	97,575
105	puercoespín	0,00330	0,132	1,370	97,707
106	mosquito	0,00324	0,088	0,913	97,795
107	puerco	0,00316	0,044	0,457	97,840
108	cascada	0,00316	0,044	0,457	97,884
109	lagarto	0,00308	0,088	0,913	97,972
110	pitbull	0,00288	0,044	0,457	98,016
111	libre	0,00263	0,044	0,457	98,060
112	pingüino	0,00263	0,044	0,457	98,104
113	anfibio	0,00263	0,044	0,457	98,148
114	gamba	0,00263	0,044	0,457	98,192
115	tórtola	0,00263	0,044	0,457	98,236
116	salvaje	0,00263	0,044	0,457	98,280
117	abejón	0,00263	0,044	0,457	98,325
118	pavo real	0,00263	0,044	0,457	98,369
119	hembra	0,00263	0,044	0,457	98,413
120	sapo	0,00240	0,044	0,457	98,457
121	mandril	0,00240	0,044	0,457	98,501
122	ave acuática	0,00240	0,044	0,457	98,545
123	orina	0,00240	0,044	0,457	98,589
124	luciérnaga	0,00219	0,044	0,457	98,633
125	insecto	0,00219	0,044	0,457	98,677
126	macho	0,00219	0,044	0,457	98,721
127	mono astuto	0,00219	0,044	0,457	98,765
128	carnero	0,00219	0,044	0,457	98,810
129	bicho raro	0,00219	0,044	0,457	98,854
130	gaviota	0,00219	0,044	0,457	98,898
131	felino	0,00200	0,044	0,457	98,942
132	manoso	0,00200	0,044	0,457	98,986
133	rocín	0,00200	0,044	0,457	99,030
134	perico	0,00200	0,044	0,457	99,074
135	ballena	0,00200	0,044	0,457	99,118
136	cangrejo	0,00182	0,044	0,457	99,162
137	margarita	0,00182	0,044	0,457	99,206
138	barbo	0,00182	0,044	0,457	99,250
139	dinosaurio	0,00182	0,044	0,457	99,295
140	poni	0,00166	0,044	0,457	99,339
141	paisaje	0,00151	0,044	0,457	99,383
142	canguro	0,00151	0,044	0,457	99,427
143	bosque	0,00151	0,044	0,457	99,471

144	alma	0,00151	0,044	0,457	99,515
145	zancudo	0,00151	0,044	0,457	99,559
146	besugo	0,00151	0,044	0,457	99,603
147	cuero	0,00138	0,044	0,457	99,647
148	ágil	0,00138	0,044	0,457	99,691
149	mar	0,00138	0,044	0,457	99,735
150	rebaño	0,00126	0,044	0,457	99,780
151	oso polar	0,00126	0,044	0,457	99,824
152	cangrejo de mar	0,00096	0,044	0,457	99,868
153	gusano	0,00087	0,044	0,457	99,912
154	palomino	0,00073	0,044	0,457	99,956
155	pata	0,00073	0,044	0,457	100,000

CI 15 'Juegos y distracciones'

Nº	Palabra	Disponibilidad	Frecuencia%	Aparición%	Frec.Acumulada
1	fútbol	0,71507	13,176	76,712	13,176
2	tenis	0,31394	6,275	36,530	19,451
3	básquet	0,24878	5,255	30,594	24,706
4	Play(Station)	0,20519	4,314	25,114	29,020
5	cartas	0,16662	3,451	20,091	32,471
6	ajedrez	0,16563	3,373	19,635	35,843
7	natación	0,14599	3,137	18,265	38,980
8	baloncesto	0,14240	2,902	16,895	41,882
9	canicas	0,09993	2,118	12,329	44,000
10	escondite	0,09721	2,353	13,699	46,353
11	balonmano	0,07877	1,882	10,959	48,235
12	excursión	0,07613	1,725	10,046	49,961
13	correr	0,07492	1,882	10,959	51,843
14	deporte	0,06474	1,412	8,219	53,255
15	bailar	0,06216	1,882	10,959	55,137
16	billar	0,06018	1,412	8,219	56,549
17	música	0,05063	1,647	9,589	58,196
18	golf	0,04586	1,020	5,936	59,216
19	baraja	0,04128	0,863	5,023	60,078
20	voleibol	0,03878	0,863	5,023	60,941
21	marchar	0,03854	1,098	6,393	62,039
22	gimnasia	0,03820	0,941	5,479	62,980
23	balompié	0,03808	0,784	4,566	63,765
24	chatear	0,03750	1,176	6,849	64,941
25	videojuego	0,03738	0,706	4,110	65,647
26	tele(visión)	0,03662	0,941	5,479	66,588
27	corrida	0,03382	0,706	4,110	67,294
28	boxeo	0,03372	0,784	4,566	68,078
29	dominó	0,03311	0,706	4,110	68,784
30	nadar	0,03099	0,784	4,566	69,569
31	cantar	0,03079	0,941	5,479	70,510
32	naipes	0,02922	0,549	3,196	71,059
33	rugby	0,02852	0,706	4,110	71,765
34	esquí	0,02851	0,627	3,653	72,392
35	pelota	0,02835	0,549	3,196	72,941
36	balonvolea	0,02749	0,706	4,110	73,647
37	dormir	0,02707	0,863	5,023	74,510
38	radio	0,02573	1,020	5,936	75,529
39	navegación	0,02378	0,471	2,740	76,000
40	navegar	0,02367	0,627	3,653	76,627
41	ciclismo	0,02317	0,549	3,196	77,176
42	balón	0,02286	0,471	2,740	77,647

43	leer novelas	0,02279	0,941	5,479	78,588
44	kárate	0,02210	0,549	3,196	79,137
45	rompecabezas	0,02147	0,549	3,196	79,686
46	muñeca	0,02131	0,471	2,740	80,157
47	play	0,01727	0,392	2,283	80,549
48	leer	0,01696	0,549	3,196	81,098
49	yoyo	0,01658	0,314	1,826	81,412
50	equitación	0,01568	0,392	2,283	81,804
51	tocacinta	0,01555	0,627	3,653	82,431
52	pilla-pilla	0,01398	0,314	1,826	82,745
53	juego de vídeo	0,01395	0,314	1,826	83,059
54	lectura	0,01358	0,314	1,826	83,373
55	danza	0,01220	0,235	1,370	83,608
56	boliche	0,01106	0,235	1,370	83,843
57	juego de palabras	0,01091	0,235	1,370	84,078
58	box	0,01079	0,235	1,370	84,314
59	juego de azar	0,01073	0,235	1,370	84,549
60	cine	0,01049	0,314	1,826	84,863
61	sudoku	0,01012	0,235	1,370	85,098
62	navegar por Internet	0,01008	0,314	1,826	85,412
63	béisbol	0,00995	0,235	1,370	85,647
64	a escondidas	0,00993	0,235	1,370	85,882
65	atletismo	0,00959	0,235	1,370	86,118
66	maratón	0,00945	0,235	1,370	86,353
67	pasatiempo	0,00936	0,235	1,370	86,588
68	viaje	0,00895	0,235	1,370	86,824
69	Internet	0,00887	0,235	1,370	87,059
70	andar	0,00881	0,235	1,370	87,294
71	corrida de toros	0,00853	0,235	1,370	87,529
72	crucigrama	0,00819	0,235	1,370	87,765
73	disfrutar	0,00817	0,235	1,370	88,000
74	yoga	0,00816	0,235	1,370	88,235
75	laberinto	0,00796	0,157	0,913	88,392
76	curso	0,00763	0,157	0,913	88,549
77	baile	0,00760	0,157	0,913	88,706
78	playa	0,00726	0,157	0,913	88,863
79	pillar	0,00696	0,157	0,913	89,020
80	juego de ordenador	0,00696	0,157	0,913	89,176
81	aventura	0,00693	0,157	0,913	89,333
82	pintura	0,00635	0,157	0,913	89,490
83	chiste	0,00635	0,157	0,913	89,647
84	esquiar	0,00635	0,157	0,913	89,804
85	salir	0,00632	0,157	0,913	89,961
86	película	0,00609	0,157	0,913	90,118
87	dibujar	0,00586	0,157	0,913	90,275
88	ordenador	0,00579	0,157	0,913	90,431
89	carrera	0,00577	0,157	0,913	90,588
90	comer	0,00562	0,157	0,913	90,745
91	surf	0,00556	0,157	0,913	90,902
92	caminar	0,00551	0,157	0,913	91,059
93	contar	0,00526	0,157	0,913	91,216
94	artes marciales	0,00503	0,157	0,913	91,373
95	viajar	0,00498	0,157	0,913	91,529
96	hockey	0,00467	0,157	0,913	91,686
97	gallina ciega	0,00457	0,078	0,457	91,765
98	pasear	0,00457	0,078	0,457	91,843
99	futbolista	0,00457	0,078	0,457	91,922
100	parchís	0,00457	0,078	0,457	92,000

101	Monopoly	0,00457	0,078	0,457	92,078
102	jugar	0,00457	0,078	0,457	92,157
103	trompo	0,00457	0,078	0,457	92,235
104	video de fútbol	0,00457	0,078	0,457	92,314
105	polo acuático	0,00457	0,078	0,457	92,392
106	aikido	0,00439	0,157	0,913	92,549
107	juguete	0,00416	0,078	0,457	92,627
108	pesca submarina	0,00416	0,078	0,457	92,706
109	dado	0,00416	0,078	0,457	92,784
110	croquet	0,00416	0,078	0,457	92,863
111	juego electrónico	0,00416	0,078	0,457	92,941
112	individual	0,00416	0,078	0,457	93,020
113	domingo	0,00416	0,078	0,457	93,098
114	beta	0,00416	0,078	0,457	93,176
115	carrera de velocidad	0,00416	0,078	0,457	93,255
116	cazar	0,00380	0,078	0,457	93,333
117	gimnasio	0,00380	0,078	0,457	93,412
118	camión	0,00380	0,078	0,457	93,490
119	dormitorio	0,00380	0,078	0,457	93,569
120	instrucción	0,00380	0,078	0,457	93,647
121	Game Boy	0,00380	0,078	0,457	93,725
122	jogging	0,00380	0,078	0,457	93,804
123	curso de bicicletas	0,00380	0,078	0,457	93,882
124	ballet	0,00380	0,078	0,457	93,961
125	escondidillas	0,00380	0,078	0,457	94,039
126	gim-jazz	0,00346	0,078	0,457	94,118
127	moto de agua	0,00346	0,078	0,457	94,196
128	Scrabble	0,00346	0,078	0,457	94,275
129	teatro	0,00346	0,078	0,457	94,353
130	kung-fu	0,00346	0,078	0,457	94,431
131	ciclista	0,00346	0,078	0,457	94,510
132	set	0,00346	0,078	0,457	94,588
133	juego de coches	0,00346	0,078	0,457	94,667
134	programa de televisor	0,00346	0,078	0,457	94,745
135	book	0,00316	0,078	0,457	94,824
136	hípica	0,00316	0,078	0,457	94,902
137	gallina	0,00316	0,078	0,457	94,980
138	boxeo libre	0,00316	0,078	0,457	95,059
139	jugar baloncesto	0,00316	0,078	0,457	95,137
140	footing	0,00316	0,078	0,457	95,216
141	juego de motos	0,00316	0,078	0,457	95,294
142	cronograma	0,00316	0,078	0,457	95,373
143	escribir diarios	0,00316	0,078	0,457	95,451
144	pesca	0,00316	0,078	0,457	95,529
145	corrida de caballos	0,00316	0,078	0,457	95,608
146	globo	0,00316	0,078	0,457	95,686
147	tae-kwon-do	0,00316	0,078	0,457	95,765
148	coche	0,00316	0,078	0,457	95,843
149	full-contact	0,00316	0,078	0,457	95,922
150	palabra corta	0,00316	0,078	0,457	96,000
151	movearse	0,00316	0,078	0,457	96,078
152	jiu-jitsu	0,00316	0,078	0,457	96,157
153	jugar con piano	0,00288	0,078	0,457	96,235
154	bolín	0,00288	0,078	0,457	96,314
155	pasear en fin de semana	0,00288	0,078	0,457	96,392
156	tiovivo	0,00288	0,078	0,457	96,471
157	gimnasia rítmica	0,00288	0,078	0,457	96,549
158	yudo	0,00288	0,078	0,457	96,627

159	fútbol americano	0,00288	0,078	0,457	96,706
160	enigma	0,00288	0,078	0,457	96,784
161	raqueta	0,00288	0,078	0,457	96,863
162	cabecera	0,00288	0,078	0,457	96,941
163	a la pata coja	0,00263	0,078	0,457	97,020
164	adivinanza	0,00263	0,078	0,457	97,098
165	gimnasia sueca	0,00263	0,078	0,457	97,176
166	pescar	0,00263	0,078	0,457	97,255
167	hablar	0,00263	0,078	0,457	97,333
168	fútbol	0,00263	0,078	0,457	97,412
169	fotografía	0,00263	0,078	0,457	97,490
170	juego marcial	0,00263	0,078	0,457	97,569
171	veo veo	0,00240	0,078	0,457	97,647
172	descubrir	0,00240	0,078	0,457	97,725
173	pintar	0,00240	0,078	0,457	97,804
174	juego moderno	0,00240	0,078	0,457	97,882
175	pop	0,00240	0,078	0,457	97,961
176	pinta	0,00240	0,078	0,457	98,039
177	dibujos animados	0,00240	0,078	0,457	98,118
178	salto de altura	0,00240	0,078	0,457	98,196
179	juego de mente	0,00240	0,078	0,457	98,275
180	puzle	0,00219	0,078	0,457	98,353
181	pañuelo	0,00219	0,078	0,457	98,431
182	camello errante	0,00219	0,078	0,457	98,510
183	fiesta	0,00219	0,078	0,457	98,588
184	policía	0,00219	0,078	0,457	98,667
185	cocinar	0,00200	0,078	0,457	98,745
186	subir montañas	0,00200	0,078	0,457	98,824
187	guitarra	0,00200	0,078	0,457	98,902
188	pistola	0,00200	0,078	0,457	98,980
189	shopping	0,00182	0,078	0,457	99,059
190	leer libros	0,00182	0,078	0,457	99,137
191	leer revistas	0,00182	0,078	0,457	99,216
192	boda	0,00182	0,078	0,457	99,294
193	camping	0,00166	0,078	0,457	99,373
194	hablar mucho	0,00166	0,078	0,457	99,451
195	trial	0,00151	0,078	0,457	99,529
196	patinar	0,00138	0,078	0,457	99,608
197	escribir	0,00138	0,078	0,457	99,686
198	leer poemas	0,00138	0,078	0,457	99,765

CI 16 ‘Profesiones y oficios’

Nº	Palabra	Disponibilidad	Frecuencia%	Aparición%	Frec.Acumulada
1	profesor	0,90645	7,978	98,174	07,978
2	médico	0,36530	4,193	51,598	12,171
3	director	0,35005	4,193	51,598	16,364
4	abogado	0,31233	3,599	44,292	19,963
5	policía	0,29920	3,525	43,379	23,488
6	enfermero	0,20658	2,931	36,073	26,419
7	camarero	0,19065	2,560	31,507	28,980
8	estudiante	0,15773	1,855	22,831	30,835
9	albañil	0,15015	1,967	24,201	32,801
10	cantante	0,14930	2,449	30,137	35,250
11	taxista	0,14122	1,929	23,744	37,180
12	alumno	0,13315	1,410	17,352	38,590
13	juez	0,13033	1,707	21,005	40,297
14	conductor	0,12381	1,892	23,288	42,189

15	doctor	0,11825	1,410	17,352	43,599
16	cocinero	0,11016	1,484	18,265	45,083
17	secretario	0,10142	1,521	18,721	46,605
18	periodista	0,09988	1,558	19,178	48,163
19	ingeniero	0,09792	1,262	15,525	49,425
20	jardinero	0,09713	1,336	16,438	50,761
21	agricultor	0,09685	1,336	16,438	52,096
22	jefe	0,09358	1,224	15,068	53,321
23	actor	0,09335	1,521	18,721	54,842
24	vendedor	0,07589	1,002	12,329	55,844
25	pintor	0,07472	1,113	13,699	56,957
26	marinero	0,07215	0,891	10,959	57,848
27	ama de casa	0,07122	1,076	13,242	58,924
28	peluquero	0,06784	1,150	14,155	60,074
29	bedel	0,06673	0,965	11,872	61,039
30	ministro	0,06627	1,076	13,242	62,115
31	presidente	0,06303	1,076	13,242	63,191
32	maestro	0,05966	0,928	11,416	64,119
33	funcionario	0,05802	0,742	9,132	64,861
34	dentista	0,05685	0,816	10,046	65,677
35	panadero	0,05442	0,779	9,589	66,456
36	bombero	0,05367	0,779	9,589	67,236
37	azafato	0,05296	0,891	10,959	68,126
38	obrero	0,05136	0,631	7,763	68,757
39	escritor	0,04966	0,816	10,046	69,573
40	piloto	0,04935	0,853	10,502	70,427
41	comerciante	0,04722	0,705	8,676	71,132
42	actriz	0,04716	0,816	10,046	71,948
43	administrador	0,04645	0,631	7,763	72,579
44	artista	0,04114	0,594	7,306	73,173
45	ladrón	0,03895	0,668	8,219	73,840
46	futbolista	0,03835	0,594	7,306	74,434
47	soldado	0,03766	0,482	5,936	74,917
48	mecánico	0,03387	0,557	6,849	75,473
49	sastre	0,03377	0,482	5,936	75,955
50	jugador	0,03294	0,594	7,306	76,549
51	alcalde	0,03203	0,445	5,479	76,994
52	autor	0,03142	0,594	7,306	77,588
53	rey	0,03020	0,594	7,306	78,182
54	ministerio	0,02933	0,519	6,393	78,701
55	campesino	0,02917	0,334	4,110	79,035
56	zapatero	0,02894	0,445	5,479	79,481
57	pescadero	0,02863	0,408	5,023	79,889
58	carnicero	0,02860	0,408	5,023	80,297
59	traductor	0,02758	0,408	5,023	80,705
60	bailador	0,02501	0,371	4,566	81,076
61	cartero	0,02287	0,408	5,023	81,484
62	fotógrafo	0,02268	0,334	4,110	81,818
63	medicina	0,02100	0,260	3,196	82,078
64	carpintero	0,02030	0,297	3,653	82,375
65	gobernador	0,01911	0,557	6,849	82,931
66	pescador	0,01806	0,297	3,653	83,228
67	pesquero	0,01802	0,297	3,653	83,525
68	empleado	0,01797	0,260	3,196	83,785
69	chófer	0,01746	0,334	4,110	84,119
70	basurero	0,01677	0,260	3,196	84,378
71	criado	0,01537	0,297	3,653	84,675
72	bañista	0,01453	0,148	1,826	84,824

73	comercio	0,01367	0,148	1,826	84,972
74	vigilante	0,01312	0,223	2,740	85,195
75	contable	0,01246	0,186	2,283	85,380
76	poeta	0,01202	0,260	3,196	85,640
77	militar	0,01195	0,186	2,283	85,826
78	carbonero	0,01192	0,148	1,826	85,974
79	guía turístico	0,01156	0,260	3,196	86,234
80	guardia	0,01153	0,148	1,826	86,382
81	electricista	0,01133	0,223	2,740	86,605
82	agresor	0,01096	0,186	2,283	86,790
83	banquero	0,01081	0,111	1,370	86,902
84	empresario	0,01048	0,186	2,283	87,087
85	granjero	0,01048	0,148	1,826	87,236
86	portero	0,01043	0,148	1,826	87,384
87	oficinista	0,01032	0,111	1,370	87,495
88	trabajador	0,01026	0,111	1,370	87,607
89	dramaturgo	0,00993	0,111	1,370	87,718
90	modelo	0,00991	0,148	1,826	87,866
91	cultivador	0,00979	0,111	1,370	87,978
92	bailarín	0,00976	0,186	2,283	88,163
93	investigador	0,00918	0,148	1,826	88,312
94	deportista	0,00913	0,148	1,826	88,460
95	fontanero	0,00910	0,111	1,370	88,571
96	dueño	0,00910	0,111	1,370	88,683
97	comisario	0,00897	0,111	1,370	88,794
98	pastor	0,00878	0,186	2,283	88,980
99	arquitecto	0,00851	0,111	1,370	89,091
100	dibujante	0,00839	0,111	1,370	89,202
101	decano	0,00835	0,148	1,826	89,351
102	drogadicto	0,00832	0,186	2,283	89,536
103	guía	0,00791	0,186	2,283	89,722
104	farmacéutico	0,00787	0,111	1,370	89,833
105	hotelero	0,00757	0,148	1,826	89,981
106	atleta	0,00755	0,111	1,370	90,093
107	gendarmería	0,00739	0,074	0,913	90,167
108	deporte	0,00725	0,074	0,913	90,241
109	tendero	0,00687	0,074	0,913	90,315
110	psicológico	0,00676	0,074	0,913	90,390
111	historiador	0,00644	0,186	2,283	90,575
112	agricultura	0,00644	0,074	0,913	90,649
113	veterinario	0,00643	0,074	0,913	90,724
114	limpiabotas	0,00641	0,111	1,370	90,835
115	lector	0,00641	0,074	0,913	90,909
116	ciclista	0,00641	0,074	0,913	90,983
117	músico	0,00619	0,074	0,913	91,058
118	periódico	0,00601	0,074	0,913	91,132
119	cantar	0,00591	0,074	0,913	91,206
120	protagonista	0,00589	0,074	0,913	91,280
121	adicto	0,00579	0,148	1,826	91,429
122	teatro	0,00539	0,074	0,913	91,503
123	entrenador	0,00532	0,111	1,370	91,614
124	presidente de país	0,00518	0,074	0,913	91,688
125	administrativo	0,00515	0,111	1,370	91,800
126	niñera	0,00503	0,111	1,370	91,911
127	cantor	0,00494	0,074	0,913	91,985
128	frutero	0,00483	0,111	1,370	92,096
129	emisor	0,00482	0,074	0,913	92,171
130	limpiador	0,00475	0,074	0,913	92,245

131	matador	0,00471	0,074	0,913	92,319
132	inversor	0,00471	0,074	0,913	92,393
133	arrogante	0,00457	0,037	0,457	92,430
134	inspector	0,00457	0,037	0,457	92,468
135	leer	0,00457	0,037	0,457	92,505
136	tornero	0,00457	0,037	0,457	92,542
137	detective de policía	0,00457	0,037	0,457	92,579
138	novelista	0,00452	0,111	1,370	92,690
139	barrendero	0,00441	0,074	0,913	92,764
140	chismoso	0,00441	0,074	0,913	92,839
141	seguridad	0,00431	0,074	0,913	92,913
142	agente	0,00418	0,037	0,457	92,950
143	cardiólogo	0,00418	0,037	0,457	92,987
144	poetisa	0,00418	0,037	0,457	93,024
145	madre	0,00418	0,037	0,457	93,061
146	mendigo	0,00413	0,074	0,913	93,135
147	jugador de fútbol	0,00413	0,074	0,913	93,210
148	secretaría	0,00390	0,074	0,913	93,284
149	ganadería	0,00383	0,037	0,457	93,321
150	agente de proyectos	0,00383	0,037	0,457	93,358
151	cineasta	0,00383	0,037	0,457	93,395
152	hablar	0,00383	0,037	0,457	93,432
153	lectura	0,00383	0,037	0,457	93,469
154	podólogo	0,00383	0,037	0,457	93,506
155	medicar	0,00383	0,037	0,457	93,544
156	sacerdote	0,00383	0,037	0,457	93,581
157	pescadería	0,00383	0,037	0,457	93,618
158	chófer de taxi	0,00383	0,037	0,457	93,655
159	fregona	0,00383	0,037	0,457	93,692
160	peluquería	0,00383	0,037	0,457	93,729
161	cuidador	0,00367	0,074	0,913	93,803
162	hostelero	0,00353	0,111	1,370	93,915
163	camionero	0,00351	0,074	0,913	93,989
164	farmacia	0,00350	0,037	0,457	94,026
165	guardería	0,00350	0,037	0,457	94,063
166	tintorero	0,00350	0,037	0,457	94,100
167	poema	0,00350	0,037	0,457	94,137
168	escribano	0,00350	0,037	0,457	94,174
169	bailar	0,00350	0,037	0,457	94,212
170	trabajador en tierras	0,00350	0,037	0,457	94,249
171	verdulero	0,00347	0,074	0,913	94,323
172	nadador	0,00321	0,074	0,913	94,397
173	cesante	0,00321	0,037	0,457	94,434
174	canguro	0,00321	0,037	0,457	94,471
175	doctorado	0,00321	0,037	0,457	94,508
176	tienda	0,00321	0,037	0,457	94,545
177	político	0,00321	0,037	0,457	94,583
178	estético	0,00321	0,037	0,457	94,620
179	peliculero	0,00321	0,037	0,457	94,657
180	cirujano	0,00321	0,037	0,457	94,694
181	conductor de bus	0,00321	0,037	0,457	94,731
182	viajar	0,00321	0,037	0,457	94,768
183	quiosquero	0,00321	0,037	0,457	94,805
184	gendarme	0,00321	0,037	0,457	94,842
185	pianista	0,00318	0,074	0,913	94,917
186	fabricante	0,00310	0,074	0,913	94,991
187	conserje	0,00299	0,074	0,913	95,065
188	estudiar	0,00293	0,037	0,457	95,102

189	embajador	0,00293	0,037	0,457	95,139
190	labrador	0,00293	0,037	0,457	95,176
191	cocinar	0,00293	0,037	0,457	95,213
192	retratista	0,00293	0,037	0,457	95,250
193	emprendedor	0,00293	0,037	0,457	95,288
194	ayudar en				
	administración	0,00293	0,037	0,457	95,325
195	pintar	0,00293	0,037	0,457	95,362
196	animador	0,00293	0,037	0,457	95,399
197	contador	0,00293	0,037	0,457	95,436
198	huésped	0,00293	0,037	0,457	95,473
199	aeropuerto	0,00293	0,037	0,457	95,510
200	asegurador	0,00293	0,037	0,457	95,547
201	cochero	0,00293	0,037	0,457	95,584
202	pensador	0,00293	0,037	0,457	95,622
203	enfermedad	0,00293	0,037	0,457	95,659
204	director general	0,00293	0,037	0,457	95,696
205	baby-sitter	0,00293	0,037	0,457	95,733
206	comercial	0,00290	0,074	0,913	95,807
207	psicólogo	0,00290	0,074	0,913	95,881
208	asistente social	0,00281	0,074	0,913	95,955
209	mozo	0,00269	0,074	0,913	96,030
210	ganadero	0,00269	0,037	0,457	96,067
211	tenista	0,00269	0,037	0,457	96,104
212	guardián	0,00269	0,037	0,457	96,141
213	mercancía	0,00269	0,037	0,457	96,178
214	taller	0,00269	0,037	0,457	96,215
215	portavoz	0,00269	0,037	0,457	96,252
216	destino	0,00269	0,037	0,457	96,289
217	delincuente	0,00269	0,037	0,457	96,327
218	natación	0,00269	0,037	0,457	96,364
219	salir	0,00269	0,037	0,457	96,401
220	informático	0,00269	0,037	0,457	96,438
221	prensa	0,00269	0,037	0,457	96,475
222	comedor	0,00259	0,074	0,913	96,549
223	docto	0,00246	0,037	0,457	96,586
224	oftalmólogo	0,00246	0,037	0,457	96,623
225	torero	0,00246	0,037	0,457	96,660
226	oficina de turismo	0,00246	0,037	0,457	96,698
227	navegar	0,00246	0,037	0,457	96,735
228	distribuidor	0,00246	0,037	0,457	96,772
229	defensor	0,00246	0,037	0,457	96,809
230	autógrafo	0,00246	0,037	0,457	96,846
231	mujer de trabajos	0,00246	0,037	0,457	96,883
232	mentira	0,00246	0,037	0,457	96,920
233	gobierno	0,00232	0,074	0,913	96,994
234	míster	0,00225	0,037	0,457	97,032
235	dermatólogo	0,00225	0,037	0,457	97,069
236	negociante	0,00225	0,037	0,457	97,106
237	jefe de empresa	0,00225	0,037	0,457	97,143
238	chantajista	0,00225	0,037	0,457	97,180
239	engaño	0,00225	0,037	0,457	97,217
240	danza	0,00225	0,037	0,457	97,254
241	falso guía turístico	0,00225	0,037	0,457	97,291
242	costurero	0,00225	0,037	0,457	97,328
243	trabajador de hoteles	0,00225	0,037	0,457	97,365
244	psiquiatra	0,00225	0,037	0,457	97,403
245	docente	0,00225	0,037	0,457	97,440

246	notario	0,00225	0,037	0,457	97,477
247	sopero	0,00206	0,037	0,457	97,514
248	fundador	0,00206	0,037	0,457	97,551
249	protección civil	0,00206	0,037	0,457	97,588
250	presidente de gobierno	0,00206	0,037	0,457	97,625
251	vender	0,00206	0,037	0,457	97,662
252	militante	0,00206	0,037	0,457	97,699
253	aventura	0,00206	0,037	0,457	97,737
254	reina	0,00206	0,037	0,457	97,774
255	sabedor	0,00189	0,037	0,457	97,811
256	general	0,00189	0,037	0,457	97,848
257	probador	0,00189	0,037	0,457	97,885
258	traficante de drogas	0,00189	0,037	0,457	97,922
259	ciclismo	0,00189	0,037	0,457	97,959
260	repcionista	0,00189	0,037	0,457	97,996
261	buscador	0,00189	0,037	0,457	98,033
262	fotográfico	0,00189	0,037	0,457	98,070
263	esquilador	0,00189	0,037	0,457	98,108
264	cantinflas	0,00173	0,037	0,457	98,145
265	conde	0,00173	0,037	0,457	98,182
266	publicitario	0,00173	0,037	0,457	98,219
267	dirección	0,00173	0,037	0,457	98,256
268	cura	0,00173	0,037	0,457	98,293
269	fotocopiadora	0,00173	0,037	0,457	98,330
270	grumete	0,00173	0,037	0,457	98,367
271	caballero	0,00173	0,037	0,457	98,404
272	verdura	0,00158	0,037	0,457	98,442
273	modista	0,00158	0,037	0,457	98,479
274	entrevistador	0,00158	0,037	0,457	98,516
275	sargento	0,00158	0,037	0,457	98,553
276	agente calculador	0,00158	0,037	0,457	98,590
277	almuédano	0,00158	0,037	0,457	98,627
278	instrumentista	0,00158	0,037	0,457	98,664
279	engañador	0,00158	0,037	0,457	98,701
280	madero	0,00145	0,037	0,457	98,738
281	carretero	0,00145	0,037	0,457	98,776
282	criador	0,00145	0,037	0,457	98,813
283	agente de pago	0,00145	0,037	0,457	98,850
284	dantista	0,00145	0,037	0,457	98,887
285	detective	0,00145	0,037	0,457	98,924
286	modelista	0,00145	0,037	0,457	98,961
287	innovador	0,00145	0,037	0,457	98,998
288	productor	0,00145	0,037	0,457	99,035
289	orientador	0,00132	0,037	0,457	99,072
290	jefe cocinero	0,00132	0,037	0,457	99,109
291	asistencia	0,00132	0,037	0,457	99,147
292	doncella	0,00132	0,037	0,457	99,184
293	concejal	0,00132	0,037	0,457	99,221
294	emperador	0,00132	0,037	0,457	99,258
295	presentador	0,00132	0,037	0,457	99,295
296	técnico	0,00121	0,037	0,457	99,332
297	internauta	0,00121	0,037	0,457	99,369
298	leñador	0,00121	0,037	0,457	99,406
299	hombre de seguridad	0,00121	0,037	0,457	99,443
300	chica de limpieza	0,00121	0,037	0,457	99,481
301	turismo	0,00111	0,037	0,457	99,518
302	moderador	0,00111	0,037	0,457	99,555
303	jubilado	0,00101	0,037	0,457	99,592

304	pintura	0,00101	0,037	0,457	99,629
305	charlatán	0,00085	0,037	0,457	99,666
306	arqueológico	0,00085	0,037	0,457	99,703
307	arqueólogo	0,00078	0,037	0,457	99,740
308	ensayista	0,00071	0,037	0,457	99,777
309	robador	0,00071	0,037	0,457	99,814
310	preguntón	0,00060	0,037	0,457	99,852
311	imam	0,00060	0,037	0,457	99,889
312	jeque	0,00055	0,037	0,457	99,926
313	pastelero	0,00055	0,037	0,457	99,963
314	enviado	0,00050	0,037	0,457	100,000

CI 17 'Los colores'

Nº	Palabra	Disponibilidad	Frecuencia%	Aparición%	Frec.Acumulada
1	rojo	0,81818	11,065	96,804	11,065
2	blanco	0,75760	11,117	97,260	22,182
3	negro	0,75568	11,117	97,260	33,299
4	azul	0,70913	10,334	90,411	43,633
5	verde	0,70503	10,386	90,868	54,019
6	amarillo	0,61202	9,499	83,105	63,518
7	gris	0,42998	8,194	71,689	71,712
8	rosa	0,37875	6,942	60,731	78,653
9	marrón	0,35105	6,472	56,621	85,125
10	naranja	0,21181	3,914	34,247	89,040
11	violeta	0,18238	3,758	32,877	92,797
12	moreno	0,06128	1,044	9,132	93,841
13	beige	0,03889	0,835	7,306	94,676
14	castaño	0,03101	0,783	6,849	95,459
15	café	0,01945	0,365	3,196	95,825
16	oro	0,01788	0,365	3,196	96,190
17	multicolor	0,01269	0,261	2,283	96,451
18	celeste	0,01079	0,209	1,826	96,660
19	azul turquesa	0,00974	0,209	1,826	96,868
20	plata	0,00970	0,209	1,826	97,077
21	rosado	0,00832	0,157	1,370	97,234
22	naranja	0,00795	0,157	1,370	97,390
23	azul oscuro	0,00756	0,209	1,826	97,599
24	cielo	0,00711	0,157	1,370	97,756
25	flor	0,00562	0,104	0,913	97,860
26	dorado	0,00509	0,104	0,913	97,965
27	claro	0,00494	0,104	0,913	98,069
28	oscuro	0,00492	0,104	0,913	98,173
29	morado	0,00451	0,104	0,913	98,278
30	zumo	0,00431	0,104	0,913	98,382
31	rubio	0,00414	0,104	0,913	98,486
32	azul celeste	0,00383	0,104	0,913	98,591
33	naranjado	0,00383	0,052	0,457	98,643
34	azul cielo	0,00361	0,104	0,913	98,747
35	plateado	0,00350	0,052	0,457	98,800
36	ron	0,00350	0,052	0,457	98,852
37	azabache	0,00293	0,052	0,457	98,904
38	canelo	0,00293	0,052	0,457	98,956
39	verde azul	0,00269	0,052	0,457	99,008
40	turquesa	0,00269	0,052	0,457	99,061
41	chocolate	0,00269	0,052	0,457	99,113
42	lila	0,00246	0,052	0,457	99,165
43	blanco roto	0,00246	0,052	0,457	99,217

44	anaranjado	0,00246	0,052	0,457	99,269
45	leche	0,00225	0,052	0,457	99,322
46	platino	0,00225	0,052	0,457	99,374
47	brillante	0,00225	0,052	0,457	99,426
48	garzo	0,00206	0,052	0,457	99,478
49	acorazonado	0,00206	0,052	0,457	99,530
50	azulete	0,00206	0,052	0,457	99,582
51	azul claro	0,00206	0,052	0,457	99,635
52	azul verde	0,00189	0,052	0,457	99,687
53	trigo	0,00189	0,052	0,457	99,739
54	argento	0,00158	0,052	0,457	99,791
55	paisaje	0,00158	0,052	0,457	99,843
56	nube	0,00158	0,052	0,457	99,896
57	sombra	0,00145	0,052	0,457	99,948
58	ambigüedad	0,00132	0,052	0,457	100,000

Factor 'Lengua materna'

Árabe

CI 01 'Partes del cuerpo'

Nº	Palabra	Disponibilidad	Frecuencia%	Aparición%	Frec.Acumulada
1	mano	0,77869	8,297	93,706	08,297
2	cabeza	0,56615	6,130	69,231	14,427
3	ojo	0,55613	6,873	77,622	21,300
4	nariz	0,54405	6,935	78,322	28,235
5	boca	0,46543	6,130	69,231	34,365
6	pie	0,43617	5,635	63,636	40,000
7	pelo	0,35963	5,077	57,343	45,077
8	cara	0,30424	3,467	39,161	48,545
9	oreja	0,30249	4,458	50,350	53,003
10	dedo	0,28891	4,334	48,951	57,337
11	diente	0,21584	3,901	44,056	61,238
12	pierna	0,15204	2,105	23,776	63,344
13	ceja	0,14822	2,477	27,972	65,820
14	espalda	0,14420	2,353	26,573	68,173
15	brazo	0,13393	1,920	21,678	70,093
16	pecho	0,13208	2,229	25,175	72,322
17	lengua	0,11468	2,353	26,573	74,675
18	cuello	0,11148	1,981	22,378	76,656
19	vientre	0,10998	1,672	18,881	78,328
20	mejilla	0,10362	1,981	22,378	80,310
21	labio	0,09914	1,858	20,979	82,167
22	piel	0,09515	1,300	14,685	83,467
23	garganta	0,08567	1,238	13,986	84,706
24	frente	0,08106	1,238	13,986	85,944
25	corazón	0,07561	1,238	13,986	87,183
26	rodilla	0,06757	1,115	12,587	88,297
27	codo	0,05711	1,115	12,587	89,412
28	uña	0,05613	1,176	13,287	90,588
29	barriga	0,05355	0,867	9,790	91,455
30	estómago	0,04870	0,929	10,490	92,384
31	muñeca	0,02523	0,433	4,895	92,817
32	pulmón	0,01951	0,372	4,196	93,189
33	ombiligo	0,01925	0,372	4,196	93,560
34	bigote	0,01672	0,495	5,594	94,056
35	culo	0,01578	0,372	4,196	94,427
36	hombro	0,01528	0,248	2,797	94,675
37	oído	0,01453	0,248	2,797	94,923
38	barba	0,01442	0,433	4,895	95,356
39	miembro	0,01399	0,124	1,399	95,480
40	pestaña	0,01354	0,186	2,098	95,666
41	palma	0,01155	0,186	2,098	95,851
42	sangre	0,00927	0,186	2,098	96,037
43	tríceps	0,00902	0,124	1,399	96,161
44	cintura	0,00867	0,124	1,399	96,285
45	vena	0,00782	0,124	1,399	96,409
46	figura	0,00699	0,062	0,699	96,471
47	cabello	0,00689	0,124	1,399	96,594
48	dorso	0,00670	0,186	2,098	96,780
49	columna vertebral	0,00641	0,124	1,399	96,904
50	delgado	0,00640	0,062	0,699	96,966
51	trasero	0,00613	0,186	2,098	97,152

52	tripa	0,00586	0,062	0,699	97,214
53	carne	0,00562	0,124	1,399	97,337
54	muslo	0,00551	0,186	2,098	97,523
55	enfermedad	0,00536	0,062	0,699	97,585
56	bíceps	0,00536	0,062	0,699	97,647
57	esqueleto	0,00491	0,062	0,699	97,709
58	pulso	0,00491	0,062	0,699	97,771
59	ano	0,00491	0,062	0,699	97,833
60	cadera	0,00474	0,124	1,399	97,957
61	rostro	0,00411	0,062	0,699	98,019
62	pedorro	0,00411	0,062	0,699	98,080
63	hablar	0,00411	0,062	0,699	98,142
64	barbilla	0,00376	0,062	0,699	98,204
65	dedo de pie	0,00376	0,062	0,699	98,266
66	hueso	0,00372	0,124	1,399	98,390
67	mandíbula	0,00361	0,124	1,399	98,514
68	torso	0,00345	0,062	0,699	98,576
69	párpado	0,00345	0,062	0,699	98,638
70	comer	0,00315	0,062	0,699	98,700
71	hígado	0,00315	0,062	0,699	98,762
72	pene	0,00315	0,062	0,699	98,824
73	falange	0,00315	0,062	0,699	98,885
74	intestino	0,00289	0,062	0,699	98,947
75	papilla	0,00289	0,062	0,699	99,009
76	laringe	0,00265	0,124	1,399	99,133
77	lunar	0,00242	0,062	0,699	99,195
78	sobaco	0,00242	0,062	0,699	99,257
79	parpadeo	0,00221	0,062	0,699	99,319
80	ápice	0,00186	0,062	0,699	99,381
81	mente	0,00170	0,062	0,699	99,443
82	nalga	0,00155	0,062	0,699	99,505
83	abdomen	0,00142	0,062	0,699	99,567
84	ápice de lengua	0,00130	0,062	0,699	99,628
85	cerebro	0,00130	0,062	0,699	99,690
86	velo de paladar	0,00119	0,062	0,699	99,752
87	mentón	0,00119	0,062	0,699	99,814
88	talón	0,00109	0,062	0,699	99,876
89	pared faríngea	0,00100	0,062	0,699	99,938

CI 02 'La ropa'

Nº	Palabra	Disponibilidad	Frecuencia%	Aparición%	Frec.Acumulada
1	pantalón	0,73667	12,893	83,217	12,893
2	camisa	0,72720	12,459	80,420	25,352
3	chaqueta	0,47217	9,317	60,140	34,670
4	zapato	0,39478	8,017	51,748	42,687
5	falda	0,37268	7,367	47,552	50,054
6	abrigo	0,16898	3,792	24,476	53,846
7	camiseta	0,14719	2,817	18,182	56,663
8	traje	0,13214	2,925	18,881	59,588
9	velo	0,12141	2,709	17,483	62,297
10	corbata	0,10964	2,384	15,385	64,680
11	pañuelo	0,10214	2,384	15,385	67,064
12	gorra	0,09754	2,275	14,685	69,339
13	pijama	0,09575	2,059	13,287	71,398
14	chilaba	0,08328	1,950	12,587	73,348
15	jersey	0,07892	1,733	11,189	75,081
16	gafa	0,06653	1,625	10,490	76,706

17	calcetín	0,06054	1,517	9,790	78,223
18	caftán	0,05447	1,192	7,692	79,415
19	vestido	0,04994	0,975	6,294	80,390
20	sombrero	0,04956	1,083	6,993	81,473
21	sandalia	0,04355	0,975	6,294	82,449
22	reloj	0,03813	0,867	5,594	83,315
23	calzón	0,03330	0,758	4,895	84,074
24	saya	0,03094	0,758	4,895	84,832
25	cinturón	0,02828	0,758	4,895	85,590
26	casquete	0,02796	0,542	3,497	86,132
27	(pantalón) vaquero	0,02701	0,542	3,497	86,674
28	bufanda	0,02620	0,650	4,196	87,324
29	zapatilla	0,02503	0,650	4,196	87,974
30	sostén	0,02263	0,650	4,196	88,624
31	calzoncillo	0,02249	0,542	3,497	89,166
32	guante	0,02058	0,542	3,497	89,707
33	sujetador	0,02051	0,433	2,797	90,141
34	braga	0,01903	0,433	2,797	90,574
35	pantalón corto	0,01693	0,433	2,797	91,008
36	chaleco	0,01660	0,433	2,797	91,441
37	brazalete	0,01652	0,433	2,797	91,874
38	chancla	0,01646	0,542	3,497	92,416
39	bolsillo	0,01485	0,325	2,098	92,741
40	cazadora	0,01453	0,325	2,098	93,066
41	joya	0,01352	0,325	2,098	93,391
42	capucha	0,01339	0,217	1,399	93,608
43	bañador	0,01170	0,325	2,098	93,933
44	capa	0,01122	0,217	1,399	94,150
45	gorro	0,01027	0,217	1,399	94,366
46	turbante	0,00941	0,217	1,399	94,583
47	bolso	0,00931	0,217	1,399	94,800
48	túnica	0,00902	0,217	1,399	95,016
49	bota	0,00873	0,325	2,098	95,341
50	americana	0,00861	0,217	1,399	95,558
51	pantufila	0,00794	0,217	1,399	95,775
52	calzado	0,00699	0,108	0,699	95,883
53	pelo	0,00699	0,108	0,699	95,991
54	zapatero	0,00640	0,108	0,699	96,100
55	tarjeta	0,00586	0,108	0,699	96,208
56	vestimenta	0,00536	0,108	0,699	96,316
57	mochila	0,00536	0,108	0,699	96,425
58	cachemir	0,00491	0,108	0,699	96,533
59	tapa	0,00491	0,108	0,699	96,641
60	manta	0,00491	0,108	0,699	96,750
61	manto	0,00491	0,108	0,699	96,858
62	polo	0,00491	0,108	0,699	96,966
63	vestirse	0,00491	0,108	0,699	97,075
64	combinación	0,00491	0,108	0,699	97,183
65	lavar ropa	0,00449	0,108	0,699	97,291
66	bolero	0,00449	0,108	0,699	97,400
67	chaquetón	0,00411	0,108	0,699	97,508
68	mono	0,00411	0,108	0,699	97,616
69	tanga	0,00411	0,108	0,699	97,725
70	reloj de muñeca	0,00411	0,108	0,699	97,833
71	jersey con capucha	0,00411	0,108	0,699	97,941
72	vestido largo	0,00411	0,108	0,699	98,050
73	pelota	0,00376	0,108	0,699	98,158
74	delantal	0,00376	0,108	0,699	98,267

75	vaqueta	0,00376	0,108	0,699	98,375
76	minifalda	0,00345	0,108	0,699	98,483
77	media	0,00345	0,108	0,699	98,592
78	camisa de noche	0,00345	0,108	0,699	98,700
79	jeans	0,00315	0,108	0,699	98,808
80	biquini	0,00264	0,108	0,699	98,917
81	pluma	0,00264	0,108	0,699	99,025
82	tenis	0,00264	0,108	0,699	99,133
83	bastón	0,00264	0,108	0,699	99,242
84	saco	0,00203	0,108	0,699	99,350
85	(zapatilla) deportiva	0,00186	0,108	0,699	99,458
86	short	0,00170	0,108	0,699	99,567

CI 03 'Partes de la casa (sin muebles)'

Nº	Palabra	Disponibilidad	Frecuencia%	Aparición%	Frec.Acumulada
1	cocina	0,76953	14,219	85,315	14,219
2	dormitorio	0,62443	11,655	69,930	25,874
3	(cuarto de) baño	0,57295	12,005	72,028	37,879
4	salón	0,39024	8,392	50,350	46,270
5	habitación	0,27997	5,594	33,566	51,865
6	terraza	0,27319	6,410	38,462	58,275
7	jardín	0,24433	5,944	35,664	64,219
8	garaje	0,21143	5,012	30,070	69,231
9	comedor	0,14347	3,380	20,280	72,611
10	ventana	0,12601	2,681	16,084	75,291
11	puerta	0,11186	2,214	13,287	77,506
12	balcón	0,06662	1,865	11,189	79,371
13	pasillo	0,06070	1,399	8,392	80,769
14	ducha	0,05408	1,282	7,692	82,051
15	estudio	0,04781	1,166	6,993	83,217
16	techo	0,04543	1,049	6,294	84,266
17	escalera	0,04094	1,049	6,294	85,315
18	sala	0,03365	0,699	4,196	86,014
19	biblioteca	0,03234	0,932	5,594	86,946
20	piscina	0,02896	0,816	4,895	87,762
21	cuarto	0,02552	0,583	3,497	88,345
22	cuadro	0,02511	0,466	2,797	88,811
23	lavabo	0,02462	0,583	3,497	89,394
24	patio	0,02369	0,583	3,497	89,977
25	tragaluz	0,02299	0,583	3,497	90,559
26	sala de comida	0,02264	0,583	3,497	91,142
27	sala de estar	0,02075	0,466	2,797	91,608
28	pared	0,02039	0,350	2,098	91,958
29	piso	0,01816	0,350	2,098	92,308
30	cama	0,01762	0,350	2,098	92,657
31	aseo	0,01236	0,233	1,399	92,890
32	parque	0,01051	0,233	1,399	93,124
33	tejado	0,01027	0,233	1,399	93,357
34	despacho	0,00899	0,233	1,399	93,590
35	almacén	0,00721	0,233	1,399	93,823
36	armario	0,00699	0,117	0,699	93,939
37	luz	0,00699	0,117	0,699	94,056
38	desván	0,00640	0,117	0,699	94,172
39	escritorio	0,00640	0,117	0,699	94,289
40	casa	0,00640	0,117	0,699	94,406
41	agua	0,00640	0,117	0,699	94,522
42	retrete	0,00586	0,117	0,699	94,639

43	sofá	0,00586	0,117	0,699	94,755
44	grifo	0,00586	0,117	0,699	94,872
45	quedarse	0,00586	0,117	0,699	94,988
46	mesa	0,00586	0,117	0,699	95,105
47	habitación de dormir	0,00586	0,117	0,699	95,221
48	edificio	0,00586	0,117	0,699	95,338
49	estable	0,00586	0,117	0,699	95,455
50	banco	0,00536	0,117	0,699	95,571
51	habitación de niños	0,00536	0,117	0,699	95,688
52	relajación	0,00536	0,117	0,699	95,804
53	silla	0,00536	0,117	0,699	95,921
54	lámpara	0,00536	0,117	0,699	96,037
55	fregadero	0,00536	0,117	0,699	96,154
56	sala de dormir	0,00536	0,117	0,699	96,270
57	cerca	0,00536	0,117	0,699	96,387
58	planta	0,00491	0,117	0,699	96,503
59	cuarto de dormir	0,00491	0,117	0,699	96,620
60	televisión	0,00491	0,117	0,699	96,737
61	cabina	0,00491	0,117	0,699	96,853
62	almohada	0,00491	0,117	0,699	96,970
63	servicio	0,00491	0,117	0,699	97,086
64	buzón	0,00491	0,117	0,699	97,203
65	siesta	0,00491	0,117	0,699	97,319
66	nevera	0,00449	0,117	0,699	97,436
67	sala de huéspedes	0,00449	0,117	0,699	97,552
68	barandilla	0,00449	0,117	0,699	97,669
69	conejera	0,00449	0,117	0,699	97,786
70	quicio de la puerta	0,00449	0,117	0,699	97,902
71	timbre	0,00449	0,117	0,699	98,019
72	lavadora	0,00411	0,117	0,699	98,135
73	sala de comer	0,00411	0,117	0,699	98,252
74	hogar	0,00411	0,117	0,699	98,368
75	sala de televisión	0,00411	0,117	0,699	98,485
76	ordenador	0,00376	0,117	0,699	98,601
77	mansión	0,00376	0,117	0,699	98,718
78	cueva	0,00376	0,117	0,699	98,835
79	teléfono	0,00345	0,117	0,699	98,951
80	sala de jugar	0,00345	0,117	0,699	99,068
81	alcoba	0,00315	0,117	0,699	99,184
82	ático	0,00315	0,117	0,699	99,301
83	chimenea	0,00315	0,117	0,699	99,417
84	azotea	0,00264	0,117	0,699	99,534
85	escalón	0,00242	0,117	0,699	99,650

CI 04 'Los muebles de la casa'

Nº	Palabra	Disponibilidad	Frecuencia%	Aparición%	Frec.Acumulada
1	cama	0,49509	8,342	59,441	08,342
2	sofá	0,48204	7,949	56,643	16,290
3	silla	0,46969	7,753	55,245	24,043
4	mesa	0,45789	8,047	57,343	32,090
5	tele(visión)	0,32928	6,379	45,455	38,469
6	armario	0,29646	5,692	40,559	44,161
7	alfombra	0,27156	5,201	37,063	49,362
8	nevera	0,23918	4,907	34,965	54,269
9	lavadora	0,15028	3,238	23,077	57,507
10	espejo	0,11892	2,552	18,182	60,059
11	sillón	0,11000	1,963	13,986	62,022

12	cuchara	0,10579	1,963	13,986	63,984
13	frigo(rífico)	0,08641	1,963	13,986	65,947
14	horno	0,08464	1,963	13,986	67,910
15	almohada	0,07624	1,472	10,490	69,382
16	ordenador	0,07581	1,668	11,888	71,050
17	cuchillo	0,06407	1,276	9,091	72,326
18	radio	0,06196	1,374	9,790	73,700
19	puerta	0,06126	1,374	9,790	75,074
20	ventana	0,05847	1,276	9,091	76,349
21	lámpara	0,05611	1,374	9,790	77,723
22	cuadro	0,05171	1,178	8,392	78,901
23	cocina	0,05001	0,785	5,594	79,686
24	pupitre	0,03840	0,687	4,895	80,373
25	estantería	0,03532	0,687	4,895	81,060
26	lavabo	0,03502	0,687	4,895	81,747
27	manta	0,03306	0,785	5,594	82,532
28	despacho	0,03298	0,589	4,196	83,121
29	vaso	0,03094	0,687	4,895	83,808
30	reloj	0,03040	0,687	4,895	84,495
31	foto	0,02988	0,687	4,895	85,182
32	plato	0,02795	0,687	4,895	85,868
33	tabla	0,02682	0,491	3,497	86,359
34	cómoda	0,02649	0,491	3,497	86,850
35	vitrina	0,02473	0,589	4,196	87,439
36	comedor	0,02165	0,393	2,797	87,831
37	tapiz	0,02032	0,393	2,797	88,224
38	sartén	0,01438	0,294	2,098	88,518
39	papelera	0,01324	0,294	2,098	88,813
40	tayín	0,01298	0,294	2,098	89,107
41	cuadro de pintura	0,01226	0,196	1,399	89,303
42	barbacoa	0,01172	0,196	1,399	89,500
43	cocina de gas	0,01149	0,196	1,399	89,696
44	antena	0,01111	0,294	2,098	89,990
45	dormitorio	0,01111	0,196	1,399	90,186
46	mesilla	0,01077	0,196	1,399	90,383
47	televisor	0,01044	0,196	1,399	90,579
48	cortina	0,01037	0,294	2,098	90,873
49	toalla	0,01027	0,196	1,399	91,070
50	cacerola	0,00997	0,196	1,399	91,266
51	baño	0,00997	0,196	1,399	91,462
52	botella	0,00956	0,294	2,098	91,757
53	servilleta	0,00948	0,196	1,399	91,953
54	cojín	0,00940	0,196	1,399	92,149
55	ropa	0,00931	0,196	1,399	92,345
56	florero	0,00904	0,196	1,399	92,542
57	microondas	0,00901	0,196	1,399	92,738
58	refrigerador	0,00867	0,196	1,399	92,934
59	cubierto	0,00861	0,196	1,399	93,131
60	lavavajillas	0,00852	0,196	1,399	93,327
61	coche	0,00826	0,196	1,399	93,523
62	lavadero	0,00699	0,098	0,699	93,621
63	jarra	0,00699	0,098	0,699	93,719
64	pintura	0,00699	0,098	0,699	93,817
65	flor	0,00694	0,196	1,399	94,014
66	tenedor	0,00646	0,196	1,399	94,210
67	vela	0,00640	0,098	0,699	94,308
68	vidrio	0,00640	0,098	0,699	94,406
69	fregador	0,00640	0,098	0,699	94,504

70	color	0,00586	0,098	0,699	94,603
71	pesaje	0,00586	0,098	0,699	94,701
72	escoba	0,00547	0,196	1,399	94,897
73	palo	0,00536	0,098	0,699	94,995
74	tela	0,00536	0,098	0,699	95,093
75	bacín	0,00536	0,098	0,699	95,191
76	cepillo	0,00536	0,098	0,699	95,289
77	sábana	0,00506	0,196	1,399	95,486
78	mango	0,00491	0,098	0,699	95,584
79	caliente	0,00491	0,098	0,699	95,682
80	teléfono	0,00491	0,098	0,699	95,780
81	escritorio	0,00491	0,098	0,699	95,878
82	móvil	0,00491	0,098	0,699	95,976
83	ducha	0,00491	0,098	0,699	96,075
84	cadena	0,00491	0,098	0,699	96,173
85	fotografía	0,00491	0,098	0,699	96,271
86	PC	0,00449	0,098	0,699	96,369
87	mostrador	0,00449	0,098	0,699	96,467
88	café	0,00449	0,098	0,699	96,565
89	mesa de comida	0,00449	0,098	0,699	96,663
90	cajón	0,00449	0,098	0,699	96,762
91	Internet	0,00449	0,098	0,699	96,860
92	agua	0,00411	0,098	0,699	96,958
93	jabón	0,00411	0,098	0,699	97,056
94	cocina eléctrica	0,00411	0,098	0,699	97,154
95	cazuela	0,00411	0,098	0,699	97,252
96	altavoz	0,00411	0,098	0,699	97,350
97	plancha	0,00376	0,098	0,699	97,448
98	telemando	0,00376	0,098	0,699	97,547
99	antena parabólica	0,00376	0,098	0,699	97,645
100	limpiadora	0,00376	0,098	0,699	97,743
101	luz	0,00376	0,098	0,699	97,841
102	(horno) microondas	0,00345	0,098	0,699	97,939
103	hornillo	0,00345	0,098	0,699	98,037
104	libro	0,00345	0,098	0,699	98,135
105	maleta	0,00345	0,098	0,699	98,234
106	licuadora	0,00345	0,098	0,699	98,332
107	olla	0,00345	0,098	0,699	98,430
108	martillo	0,00315	0,098	0,699	98,528
109	mesita	0,00315	0,098	0,699	98,626
110	aparato digital	0,00289	0,098	0,699	98,724
111	catre	0,00289	0,098	0,699	98,822
112	aspirador	0,00264	0,098	0,699	98,921
113	bombilla	0,00264	0,098	0,699	99,019
114	radiocasete	0,00264	0,098	0,699	99,117
115	fogón	0,00242	0,098	0,699	99,215
116	vestido	0,00221	0,098	0,699	99,313

CI 05 'Alimentos y bebidas'

Nº	Palabra	Disponibilidad	Frecuencia%	Aparición%	Frec.Acumulada
1	agua	0,41871	5,858	49,650	05,858
2	zumos	0,35811	5,363	45,455	11,221
3	pan	0,30107	4,868	41,259	16,089
4	leche	0,27840	4,455	37,762	20,545
5	naranja	0,20600	3,630	30,769	24,175
6	café	0,20346	3,300	27,972	27,475
7	té	0,20323	3,465	29,371	30,941

8	fruta	0,20248	3,218	27,273	34,158
9	cuscús	0,15741	2,393	20,280	36,551
10	verdura	0,15659	2,475	20,979	39,026
11	aceite	0,14911	2,723	23,077	41,749
12	tayín	0,14027	2,145	18,182	43,894
13	patata	0,13138	2,310	19,580	46,205
14	limonada	0,12940	2,145	18,182	48,350
15	carne	0,12195	2,310	19,580	50,660
16	manzana	0,10063	1,898	16,084	52,558
17	tomate	0,10016	1,815	15,385	54,373
18	paella	0,09764	1,568	13,287	55,941
19	Coca Cola	0,08426	1,238	10,490	57,178
20	queso	0,08231	1,403	11,888	58,581
21	bocadillo	0,07941	1,320	11,189	59,901
22	azúcar	0,07398	1,320	11,189	61,221
23	vino	0,07122	1,238	10,490	62,459
24	ensalada	0,07042	1,155	9,790	63,614
25	pollo	0,06835	1,320	11,189	64,934
26	pescado	0,06738	1,733	14,685	66,667
27	mantequilla	0,06689	1,155	9,790	67,822
28	huevo	0,06429	1,320	11,189	69,142
29	cebolla	0,06127	1,155	9,790	70,297
30	pizza	0,05999	0,990	8,392	71,287
31	banana	0,05596	0,990	8,392	72,277
32	pastel	0,05263	0,990	8,392	73,267
33	legumbre	0,05116	0,825	6,993	74,092
34	arroz	0,04615	0,908	7,692	75,000
35	sal	0,04425	0,908	7,692	75,908
36	plátano	0,04129	0,908	7,692	76,815
37	fresa	0,04020	0,908	7,692	77,723
38	comida rápida	0,03978	0,578	4,895	78,300
39	lechuga	0,03762	0,743	6,294	79,043
40	limón	0,03497	0,825	6,993	79,868
41	mermelada	0,03470	0,578	4,895	80,446
42	aceituna	0,03388	0,660	5,594	81,106
43	agua mineral	0,03090	0,413	3,497	81,518
44	comida	0,02999	0,413	3,497	81,931
45	refresco	0,02941	0,413	3,497	82,343
46	zanahoria	0,02849	0,413	3,497	82,756
47	chocolate	0,02635	0,495	4,196	83,251
48	sopa	0,02559	0,495	4,196	83,746
49	sardina	0,02510	0,578	4,895	84,323
50	miel	0,02357	0,330	2,797	84,653
51	lata de sardinas	0,02324	0,413	3,497	85,066
52	tortilla	0,02261	0,413	3,497	85,479
53	jugo	0,02179	0,330	2,797	85,809
54	zum de naranja	0,02111	0,330	2,797	86,139
55	botella de agua	0,02098	0,248	2,098	86,386
56	ajo	0,01974	0,330	2,797	86,716
57	dulce	0,01971	0,330	2,797	87,046
58	coca	0,01871	0,248	2,098	87,294
59	Cola	0,01762	0,248	2,098	87,541
60	calamar	0,01750	0,330	2,797	87,871
61	carne asada	0,01726	0,248	2,098	88,119
62	galleta	0,01703	0,330	2,797	88,449
63	patata frita	0,01663	0,330	2,797	88,779
64	alcohol	0,01662	0,248	2,098	89,026
65	cerveza	0,01604	0,248	2,098	89,274

66	uva	0,01519	0,330	2,797	89,604
67	melón	0,01499	0,248	2,098	89,851
68	ananás	0,01454	0,330	2,797	90,182
69	postre	0,01435	0,248	2,098	90,429
70	ciruela	0,01392	0,248	2,098	90,677
71	pasta	0,01352	0,248	2,098	90,924
72	Fanta	0,01297	0,248	2,098	91,172
73	gazpacho	0,01190	0,165	1,399	91,337
74	zumو de frutas	0,01131	0,165	1,399	91,502
75	fresco	0,01122	0,165	1,399	91,667
76	lenteja	0,01077	0,165	1,399	91,832
77	pollo asado	0,01015	0,165	1,399	91,997
78	sandía	0,00985	0,165	1,399	92,162
79	batata frita	0,00982	0,165	1,399	92,327
80	pastilla	0,00948	0,165	1,399	92,492
81	zumو de fresa	0,00867	0,165	1,399	92,657
82	pez	0,00825	0,165	1,399	92,822
83	oliva	0,00823	0,165	1,399	92,987
84	menta	0,00823	0,165	1,399	93,152
85	pera	0,00801	0,248	2,098	93,399
86	gallina	0,00788	0,165	1,399	93,564
87	cacao	0,00738	0,165	1,399	93,729
88	gamba	0,00699	0,083	0,699	93,812
89	harina	0,00692	0,165	1,399	93,977
90	gofio	0,00676	0,165	1,399	94,142
91	fruta seca	0,00640	0,083	0,699	94,224
92	almendra	0,00640	0,083	0,699	94,307
93	alubia	0,00640	0,083	0,699	94,389
94	soda	0,00640	0,083	0,699	94,472
95	arroz con pescado	0,00640	0,083	0,699	94,554
96	fruto	0,00640	0,083	0,699	94,637
97	vino tinto	0,00640	0,083	0,699	94,719
98	salsa	0,00598	0,165	1,399	94,884
99	bebida alcohólica	0,00586	0,083	0,699	94,967
100	hortaliza	0,00586	0,083	0,699	95,050
101	huevo con tomates	0,00586	0,083	0,699	95,132
102	trigo	0,00586	0,083	0,699	95,215
103	dormir	0,00586	0,083	0,699	95,297
104	tortilla de patatas	0,00586	0,083	0,699	95,380
105	taza de café	0,00586	0,083	0,699	95,462
106	pesca	0,00586	0,083	0,699	95,545
107	tayín de pollo	0,00586	0,083	0,699	95,627
108	gazuzo	0,00586	0,083	0,699	95,710
109	refresco de naranja	0,00536	0,083	0,699	95,792
110	pescado frío	0,00536	0,083	0,699	95,875
111	zumو de piña	0,00536	0,083	0,699	95,957
112	mayonesa	0,00491	0,083	0,699	96,040
113	torta	0,00491	0,083	0,699	96,122
114	nabo	0,00491	0,083	0,699	96,205
115	aguacate	0,00491	0,083	0,699	96,287
116	paquete	0,00491	0,083	0,699	96,370
117	vitamina	0,00449	0,083	0,699	96,452
118	revuelto	0,00449	0,083	0,699	96,535
119	carne picada	0,00449	0,083	0,699	96,617
120	dulzura	0,00449	0,083	0,699	96,700
121	plato	0,00449	0,083	0,699	96,782
122	Sprite	0,00411	0,083	0,699	96,865
123	chícharo	0,00411	0,083	0,699	96,947

124	pescador	0,00411	0,083	0,699	97,030
125	zum de banana	0,00411	0,083	0,699	97,112
126	peligro	0,00411	0,083	0,699	97,195
127	espagueti	0,00411	0,083	0,699	97,277
128	sano	0,00376	0,083	0,699	97,360
129	azafrán	0,00376	0,083	0,699	97,442
130	kiwi	0,00376	0,083	0,699	97,525
131	comida pantagruélica	0,00376	0,083	0,699	97,607
132	huevo duro	0,00376	0,083	0,699	97,690
133	huevo frito	0,00345	0,083	0,699	97,772
134	piña	0,00345	0,083	0,699	97,855
135	berenjena	0,00345	0,083	0,699	97,937
136	mortadela	0,00345	0,083	0,699	98,020
137	puro	0,00345	0,083	0,699	98,102
138	mandarina	0,00345	0,083	0,699	98,185
139	tostado	0,00315	0,083	0,699	98,267
140	yogur	0,00315	0,083	0,699	98,350
141	potable	0,00315	0,083	0,699	98,432
142	camarón	0,00315	0,083	0,699	98,515
143	caramelo	0,00315	0,083	0,699	98,597
144	argán	0,00315	0,083	0,699	98,680
145	crema	0,00315	0,083	0,699	98,762
146	calabacín	0,00289	0,083	0,699	98,845
147	atún	0,00289	0,083	0,699	98,927
148	hierbabuena	0,00289	0,083	0,699	99,010
149	hamburguesa	0,00264	0,083	0,699	99,092
150	ensalada mixta	0,00264	0,083	0,699	99,175
151	dátil	0,00264	0,083	0,699	99,257
152	comida preparada	0,00242	0,083	0,699	99,340
153	mazamorra	0,00221	0,083	0,699	99,422
154	agua fría	0,00186	0,083	0,699	99,505
155	comino	0,00186	0,083	0,699	99,587
156	pepino	0,00170	0,083	0,699	99,670
157	batido	0,00170	0,083	0,699	99,752
158	seso	0,00170	0,083	0,699	99,835
159	pimiento	0,00170	0,083	0,699	99,917

CI 06 ‘Objetos colocados en la mesa para la comida’

Nº	Palabra	Disponibilidad	Frecuencia%	Aparición%	Frec.Acumulada
1	cuchara	0,61575	13,759	67,832	13,759
2	cuchillo	0,57008	13,191	65,035	26,950
3	plato	0,44235	10,496	51,748	37,447
4	vaso	0,38350	9,645	47,552	47,092
5	tenedor	0,30159	7,234	35,664	54,326
6	salero	0,21076	4,823	23,776	59,149
7	botella de agua	0,11993	2,979	14,685	62,128
8	tayín	0,11827	3,121	15,385	65,248
9	botella	0,10529	2,979	14,685	68,227
10	sopera	0,09320	2,553	12,587	70,780
11	taza	0,09240	2,411	11,888	73,191
12	azucarero	0,08021	1,986	9,790	75,177
13	servilleta	0,07542	2,270	11,189	77,447
14	tetera	0,06525	1,844	9,091	79,291
15	pan	0,05909	1,418	6,993	80,709
16	agua	0,05525	1,418	6,993	82,128
17	sal	0,05058	1,418	6,993	83,546

18	sartén	0,05001	1,418	6,993	84,965
19	copa	0,02857	0,709	3,497	85,674
20	cafetera	0,02285	0,709	3,497	86,383
21	azúcar	0,02141	0,567	2,797	86,950
22	bandeja	0,02021	0,567	2,797	87,518
23	cucharada	0,01871	0,426	2,098	87,943
24	cuscús	0,01816	0,426	2,098	88,369
25	toalla	0,01773	0,567	2,797	88,936
26	olla	0,01477	0,426	2,098	89,362
27	platillo	0,01399	0,284	1,399	89,645
28	fruta	0,01339	0,284	1,399	89,929
29	popote	0,01285	0,284	1,399	90,213
30	licuadora	0,01256	0,426	2,098	90,638
31	colador	0,01236	0,284	1,399	90,922
32	palillo	0,01218	0,426	2,098	91,348
33	comida	0,01149	0,284	1,399	91,631
34	paella	0,01111	0,284	1,399	91,915
35	sábana	0,01076	0,284	1,399	92,199
36	vaso de agua	0,01044	0,284	1,399	92,482
37	recipiente de condimento	0,00997	0,284	1,399	92,766
38	té	0,00940	0,284	1,399	93,050
39	pañuelo	0,00835	0,284	1,399	93,333
40	cubierto	0,00699	0,142	0,699	93,475
41	mantel	0,00699	0,142	0,699	93,617
42	cortante	0,00699	0,142	0,699	93,759
43	cuenco	0,00699	0,142	0,699	93,901
44	mechero	0,00640	0,142	0,699	94,043
45	sorbete	0,00640	0,142	0,699	94,184
46	cuchillo cortante	0,00640	0,142	0,699	94,326
47	cacerola	0,00586	0,142	0,699	94,468
48	taza de café	0,00586	0,142	0,699	94,610
49	cerveza	0,00586	0,142	0,699	94,752
50	salvamanteles	0,00586	0,142	0,699	94,894
51	ensaladera	0,00586	0,142	0,699	95,035
52	plato hondo	0,00586	0,142	0,699	95,177
53	chopito	0,00586	0,142	0,699	95,319
54	botella de agua mineral	0,00536	0,142	0,699	95,461
55	batidor	0,00536	0,142	0,699	95,603
56	encendedor	0,00536	0,142	0,699	95,745
57	naranja	0,00536	0,142	0,699	95,887
58	beber	0,00536	0,142	0,699	96,028
59	jarra	0,00536	0,142	0,699	96,170
60	frasco	0,00491	0,142	0,699	96,312
61	comedor	0,00491	0,142	0,699	96,454
62	panera	0,00491	0,142	0,699	96,596
63	bebida	0,00491	0,142	0,699	96,738
64	chupete	0,00491	0,142	0,699	96,879
65	tazón	0,00491	0,142	0,699	97,021
66	agua mineral	0,00491	0,142	0,699	97,163
67	fresa	0,00491	0,142	0,699	97,305
68	zumo de naranja	0,00449	0,142	0,699	97,447
69	cesta de pan	0,00449	0,142	0,699	97,589
70	café	0,00449	0,142	0,699	97,730
71	pimentero	0,00411	0,142	0,699	97,872
72	batidora	0,00411	0,142	0,699	98,014
73	marmita	0,00411	0,142	0,699	98,156

74	botella de refresco	0,00411	0,142	0,699	98,298
75	vasillo	0,00411	0,142	0,699	98,440
76	horno	0,00376	0,142	0,699	98,582
77	pastel	0,00376	0,142	0,699	98,723
78	toallita	0,00376	0,142	0,699	98,865
79	cazuela	0,00376	0,142	0,699	99,007
80	jarro	0,00376	0,142	0,699	99,149
81	plástico	0,00345	0,142	0,699	99,291
82	botella de gas	0,00345	0,142	0,699	99,433
83	palillo de dientes	0,00315	0,142	0,699	99,574
84	mesita	0,00315	0,142	0,699	99,716
85	aceitera	0,00315	0,142	0,699	99,858
86	microondas	0,00289	0,142	0,699	100,000

CI 07 'La cocina y sus utensilios'

Nº	Palabra	Disponibilidad	Frecuencia%	Aparición%	Frec.Acumulada
1	nevera	0,37086	7,526	41,259	07,526
2	horno	0,33171	7,015	38,462	14,541
3	cuchillo	0,29070	6,505	35,664	21,046
4	cuchara	0,25571	5,867	32,168	26,913
5	plato	0,25545	5,995	32,867	32,908
6	fregadero	0,18200	4,082	22,378	36,990
7	sartén	0,16964	3,827	20,979	40,816
8	frigo(rífico)	0,15651	3,316	18,182	44,133
9	grifo	0,13510	3,061	16,783	47,194
10	vaso	0,13248	3,571	19,580	50,765
11	mesa	0,12644	3,061	16,783	53,827
12	lavadora	0,09149	2,041	11,189	55,867
13	microondas	0,09047	1,913	10,490	57,781
14	silla	0,06536	1,658	9,091	59,439
15	tenedor	0,06091	1,531	8,392	60,969
16	tayín	0,05944	1,276	6,993	62,245
17	sal	0,05313	1,148	6,294	63,393
18	cacerola	0,04519	1,148	6,294	64,541
19	botella	0,04072	1,020	5,594	65,561
20	lavaplatos	0,04040	1,020	5,594	66,582
21	azúcar	0,04016	0,893	4,895	67,474
22	botella de gas	0,03985	0,893	4,895	68,367
23	lavabo	0,03778	1,020	5,594	69,388
24	lavavajillas	0,03744	1,020	5,594	70,408
25	aceite	0,03583	1,020	5,594	71,429
26	pila de cocina	0,03493	1,020	5,594	72,449
27	olla	0,03381	0,765	4,196	73,214
28	marmita	0,03148	0,765	4,196	73,980
29	carne	0,03066	0,638	3,497	74,617
30	cocina de gas	0,02997	0,638	3,497	75,255
31	ventana	0,02948	0,638	3,497	75,893
32	taza	0,02901	0,638	3,497	76,531
33	agua	0,02888	0,765	4,196	77,296
34	cocina eléctrica	0,02866	0,638	3,497	77,934
35	mechero	0,02838	0,765	4,196	78,699
36	batidora	0,02552	0,638	3,497	79,337
37	cazuela	0,02315	0,638	3,497	79,974
38	horno eléctrico	0,02108	0,510	2,797	80,485
39	cocina	0,01925	0,383	2,098	80,867
40	batidor	0,01830	0,383	2,098	81,250
41	fuego	0,01812	0,383	2,098	81,633

42	bombilla	0,01762	0,383	2,098	82,015
43	azafrán	0,01735	0,383	2,098	82,398
44	licuadora	0,01708	0,383	2,098	82,781
45	pescado	0,01583	0,383	2,098	83,163
46	armario	0,01488	0,383	2,098	83,546
47	fogón	0,01339	0,255	1,399	83,801
48	fregador	0,01339	0,255	1,399	84,056
49	bombona de gas				
	butano	0,01339	0,255	1,399	84,311
50	vajilla	0,01300	0,383	2,098	84,694
51	fruta	0,01300	0,383	2,098	85,077
52	gastronomía	0,01226	0,255	1,399	85,332
53	gas	0,01226	0,255	1,399	85,587
54	botella de agua	0,01149	0,255	1,399	85,842
55	copa	0,01149	0,255	1,399	86,097
56	pollo	0,01089	0,255	1,399	86,352
57	especia	0,01077	0,255	1,399	86,607
58	huevo	0,00997	0,255	1,399	86,862
59	bandeja	0,00940	0,255	1,399	87,117
60	butano	0,00931	0,255	1,399	87,372
61	taza de café	0,00867	0,255	1,399	87,628
62	pila	0,00835	0,255	1,399	87,883
63	tetera	0,00825	0,255	1,399	88,138
64	rallador	0,00771	0,255	1,399	88,393
65	limpiadora	0,00753	0,255	1,399	88,648
66	bombita de luz	0,00699	0,128	0,699	88,776
67	bombona de gas	0,00699	0,128	0,699	88,903
68	masa	0,00699	0,128	0,699	89,031
69	lavar platos	0,00699	0,128	0,699	89,158
70	navaja	0,00699	0,128	0,699	89,286
71	preparar (comida)	0,00699	0,128	0,699	89,413
72	pote de té	0,00699	0,128	0,699	89,541
73	botella de aceite	0,00699	0,128	0,699	89,668
74	panadería	0,00640	0,128	0,699	89,796
75	cocinar verduras	0,00640	0,128	0,699	89,923
76	corchete	0,00640	0,128	0,699	90,051
77	cuscus	0,00640	0,128	0,699	90,179
78	hornilla	0,00640	0,128	0,699	90,306
79	colador	0,00640	0,128	0,699	90,434
80	pote de café	0,00640	0,128	0,699	90,561
81	frasco	0,00640	0,128	0,699	90,689
82	barbacoa	0,00640	0,128	0,699	90,816
83	rodillo	0,00586	0,128	0,699	90,944
84	jabonera	0,00586	0,128	0,699	91,071
85	panecillo	0,00586	0,128	0,699	91,199
86	cocinero	0,00586	0,128	0,699	91,327
87	pato	0,00586	0,128	0,699	91,454
88	cacillo	0,00586	0,128	0,699	91,582
89	condimento	0,00586	0,128	0,699	91,709
90	armario de vajilla	0,00586	0,128	0,699	91,837
91	comida	0,00586	0,128	0,699	91,964
92	paella	0,00586	0,128	0,699	92,092
93	salsera	0,00586	0,128	0,699	92,219
94	encendedor de				
	fuego	0,00536	0,128	0,699	92,347
95	verdura	0,00536	0,128	0,699	92,474
96	bacín	0,00536	0,128	0,699	92,602
97	pastel	0,00536	0,128	0,699	92,730

98	botella de gas				
	butano	0,00536	0,128	0,699	92,857
99	mujer	0,00536	0,128	0,699	92,985
100	té	0,00536	0,128	0,699	93,112
101	limpio	0,00536	0,128	0,699	93,240
102	máquina	0,00536	0,128	0,699	93,367
103	tapa	0,00536	0,128	0,699	93,495
104	sopera	0,00536	0,128	0,699	93,622
105	máquina de				
	amasar	0,00536	0,128	0,699	93,750
106	tostador	0,00536	0,128	0,699	93,878
107	servilleta	0,00536	0,128	0,699	94,005
108	tostadora	0,00536	0,128	0,699	94,133
109	abrebotellas	0,00536	0,128	0,699	94,260
110	empanada	0,00536	0,128	0,699	94,388
111	armario de utensilios	0,00491	0,128	0,699	94,515
112	luz	0,00491	0,128	0,699	94,643
113	café	0,00491	0,128	0,699	94,770
114	jarro	0,00491	0,128	0,699	94,898
115	sacudidor	0,00491	0,128	0,699	95,026
116	mopa	0,00449	0,128	0,699	95,153
117	asador	0,00449	0,128	0,699	95,281
118	postre	0,00449	0,128	0,699	95,408
119	pimentero	0,00449	0,128	0,699	95,536
120	mostrador	0,00449	0,128	0,699	95,663
121	caja	0,00449	0,128	0,699	95,791
122	lámpara	0,00449	0,128	0,699	95,918
123	mayonesa	0,00449	0,128	0,699	96,046
124	limpiador	0,00449	0,128	0,699	96,173
125	camarero	0,00411	0,128	0,699	96,301
126	harina de trigo	0,00411	0,128	0,699	96,429
127	azucarero	0,00411	0,128	0,699	96,556
128	huevo revuelto	0,00411	0,128	0,699	96,684
129	recipiente de especias	0,00411	0,128	0,699	96,811
130	hornillo	0,00411	0,128	0,699	96,939
131	cuenco	0,00411	0,128	0,699	97,066
132	azulejo	0,00411	0,128	0,699	97,194
133	congelador	0,00411	0,128	0,699	97,321
134	recipiente	0,00411	0,128	0,699	97,449
135	cáliz	0,00411	0,128	0,699	97,577
136	utensilio	0,00376	0,128	0,699	97,704
137	bebida	0,00376	0,128	0,699	97,832
138	peladura	0,00376	0,128	0,699	97,959
139	cafetera	0,00376	0,128	0,699	98,087
140	papelera	0,00345	0,128	0,699	98,214
141	lata	0,00345	0,128	0,699	98,342
142	material de limpieza	0,00345	0,128	0,699	98,469
143	vitrina	0,00315	0,128	0,699	98,597
144	reloj	0,00315	0,128	0,699	98,724
145	cortauñas	0,00289	0,128	0,699	98,852
146	pimiento	0,00289	0,128	0,699	98,980
147	cucharada	0,00264	0,128	0,699	99,107
148	comino	0,00242	0,128	0,699	99,235
149	pupitre	0,00203	0,128	0,699	99,362

CI 08 'La escuela: muebles y materiales'

Nº	Palabra	Disponibilidad	Frecuencia%	Aparición%	Frec.Acumulada
1	pizarra	0,69531	8,588	82,517	08,588
2	mesa	0,59804	7,351	70,629	15,939
3	silla	0,55850	7,424	71,329	23,362
4	bolí(grafo)	0,40050	6,114	58,741	29,476
5	profesor	0,33872	5,313	51,049	34,789
6	libro	0,29126	4,585	44,056	39,374
7	cuaderno	0,28461	4,658	44,755	44,032
8	alumno	0,26426	4,294	41,259	48,326
9	ventana	0,22029	3,493	33,566	51,820
10	clase	0,20416	2,838	27,273	54,658
11	lápiz	0,16905	2,766	26,573	57,424
12	borrador	0,15653	2,402	23,077	59,825
13	puerta	0,15252	2,547	24,476	62,373
14	pupitre	0,11511	1,456	13,986	63,828
15	administración	0,09749	1,820	17,483	65,648
16	director	0,09435	1,820	17,483	67,467
17	aula	0,09425	1,310	12,587	68,777
18	mochila	0,08948	1,747	16,783	70,524
19	biblioteca	0,08453	1,601	15,385	72,125
20	tiza	0,08311	1,310	12,587	73,435
21	rotulador	0,06890	1,019	9,790	74,454
22	hoja	0,06416	1,237	11,888	75,691
23	jardín	0,06353	1,237	11,888	76,929
24	goma	0,05528	1,019	9,790	77,948
25	despacho	0,05502	0,801	7,692	78,748
26	ordenador	0,05148	0,801	7,692	79,549
27	luz	0,04504	0,801	7,692	80,349
28	mapa	0,04039	0,509	4,895	80,859
29	estantería	0,03920	0,582	5,594	81,441
30	estudiante	0,03813	0,655	6,294	82,096
31	papelera	0,03742	0,655	6,294	82,751
32	carpeta	0,03345	0,582	5,594	83,333
33	cartera	0,02890	0,437	4,196	83,770
34	departamento	0,02449	0,437	4,196	84,207
35	lámpara	0,02441	0,364	3,497	84,571
36	cafetería	0,02384	0,509	4,895	85,080
37	regla	0,02313	0,509	4,895	85,590
38	tabla	0,02138	0,291	2,797	85,881
39	escritorio	0,01999	0,364	3,497	86,245
40	sala	0,01938	0,291	2,797	86,536
41	bombilla	0,01892	0,364	3,497	86,900
42	maleta	0,01876	0,218	2,098	87,118
43	cortina	0,01837	0,291	2,797	87,409
44	bolso	0,01792	0,364	3,497	87,773
45	dirección	0,01773	0,291	2,797	88,064
46	papel	0,01762	0,364	3,497	88,428
47	corrector	0,01637	0,291	2,797	88,719
48	(cuarto de) baño	0,01518	0,291	2,797	89,010
49	estuche	0,01459	0,291	2,797	89,301
50	pasillo	0,01430	0,291	2,797	89,592
51	sacapuntas	0,01414	0,291	2,797	89,884
52	disciplina	0,01272	0,218	2,098	90,102
53	plaza de deporte	0,01226	0,146	1,399	90,247
54	maestro	0,01221	0,218	2,098	90,466
55	filosofía	0,01190	0,218	2,098	90,684

56	manual	0,01151	0,218	2,098	90,902
57	estrado	0,01073	0,146	1,399	91,048
58	universidad	0,01073	0,146	1,399	91,194
59	curso	0,01037	0,218	2,098	91,412
60	gis	0,01027	0,146	1,399	91,557
61	colegio	0,00985	0,146	1,399	91,703
62	decano	0,00941	0,218	2,098	91,921
63	liceo	0,00901	0,146	1,399	92,067
64	secretaria	0,00899	0,146	1,399	92,213
65	diccionario	0,00867	0,146	1,399	92,358
66	techo	0,00852	0,146	1,399	92,504
67	facultad	0,00835	0,146	1,399	92,649
68	policía	0,00788	0,146	1,399	92,795
69	juego	0,00738	0,146	1,399	92,940
70	agenda	0,00721	0,146	1,399	93,086
71	escuela primaria	0,00699	0,073	0,699	93,159
72	transporte	0,00699	0,073	0,699	93,231
73	asiento	0,00699	0,073	0,699	93,304
74	museo	0,00699	0,073	0,699	93,377
75	examen	0,00660	0,146	1,399	93,523
76	sillón	0,00640	0,073	0,699	93,595
77	estilo	0,00640	0,073	0,699	93,668
78	responsable	0,00633	0,146	1,399	93,814
79	aprendizaje	0,00579	0,146	1,399	93,959
80	árbol	0,00553	0,146	1,399	94,105
81	literatura	0,00536	0,073	0,699	94,178
82	pizarrón	0,00536	0,073	0,699	94,250
83	jefe	0,00536	0,073	0,699	94,323
84	hija	0,00536	0,073	0,699	94,396
85	pereza	0,00536	0,073	0,699	94,469
86	folio	0,00491	0,073	0,699	94,541
87	fuelle	0,00491	0,073	0,699	94,614
88	sala de espera	0,00491	0,073	0,699	94,687
89	administrativo	0,00491	0,073	0,699	94,760
90	ciencia	0,00491	0,073	0,699	94,833
91	pizarra pequeña	0,00491	0,073	0,699	94,905
92	esponja	0,00491	0,073	0,699	94,978
93	campo de deporte	0,00491	0,073	0,699	95,051
94	pared	0,00491	0,073	0,699	95,124
95	formato	0,00491	0,073	0,699	95,197
96	tijeras	0,00449	0,073	0,699	95,269
97	tragaluz	0,00449	0,073	0,699	95,342
98	balón	0,00449	0,073	0,699	95,415
99	estadio	0,00449	0,073	0,699	95,488
100	contenedor de basura	0,00449	0,073	0,699	95,560
101	micrófono	0,00449	0,073	0,699	95,633
102	sociología	0,00449	0,073	0,699	95,706
103	jefe de departamento	0,00427	0,146	1,399	95,852
104	carnet	0,00411	0,073	0,699	95,924
105	lingüística	0,00411	0,073	0,699	95,997
106	tela	0,00411	0,073	0,699	96,070
107	árabe	0,00411	0,073	0,699	96,143
108	compás	0,00411	0,073	0,699	96,215
109	lección	0,00411	0,073	0,699	96,288
110	fotocopia	0,00411	0,073	0,699	96,361
111	mesilla	0,00411	0,073	0,699	96,434
112	meadero	0,00411	0,073	0,699	96,507
113	lengua extranjera	0,00376	0,073	0,699	96,579

114	lápiz óptico	0,00376	0,073	0,699	96,652
115	historia	0,00376	0,073	0,699	96,725
116	poesía	0,00376	0,073	0,699	96,798
117	escuela	0,00376	0,073	0,699	96,870
118	estudio	0,00376	0,073	0,699	96,943
119	basura	0,00345	0,073	0,699	97,016
120	geografía	0,00345	0,073	0,699	97,089
121	lengua árabe	0,00345	0,073	0,699	97,162
122	color	0,00345	0,073	0,699	97,234
123	guardián	0,00345	0,073	0,699	97,307
124	anuncio	0,00345	0,073	0,699	97,380
125	asignatura	0,00345	0,073	0,699	97,453
126	pedagogo	0,00345	0,073	0,699	97,525
127	copia	0,00315	0,073	0,699	97,598
128	horario	0,00315	0,073	0,699	97,671
129	enchufe	0,00315	0,073	0,699	97,744
130	matemáticas	0,00315	0,073	0,699	97,817
131	formación	0,00315	0,073	0,699	97,889
132	materia	0,00315	0,073	0,699	97,962
133	documento	0,00315	0,073	0,699	98,035
134	portafolios	0,00315	0,073	0,699	98,108
135	tabaco	0,00315	0,073	0,699	98,180
136	recreo	0,00289	0,073	0,699	98,253
137	artículo	0,00289	0,073	0,699	98,326
138	droga	0,00289	0,073	0,699	98,399
139	cajón	0,00289	0,073	0,699	98,472
140	educación islámica	0,00289	0,073	0,699	98,544
141	mapamundi	0,00264	0,073	0,699	98,617
142	chica semidesnuda	0,00264	0,073	0,699	98,690
143	lengua francesa	0,00264	0,073	0,699	98,763
144	vicerrector	0,00264	0,073	0,699	98,836
145	flor	0,00264	0,073	0,699	98,908
146	amor	0,00242	0,073	0,699	98,981
147	restaurante	0,00242	0,073	0,699	99,054
148	bolsillo	0,00242	0,073	0,699	99,127
149	foto	0,00242	0,073	0,699	99,199
150	mezquita	0,00221	0,073	0,699	99,272
151	propaganda	0,00221	0,073	0,699	99,345
152	administrador	0,00221	0,073	0,699	99,418
153	sala de reuniones	0,00221	0,073	0,699	99,491
154	novela	0,00221	0,073	0,699	99,563
155	pegamento	0,00170	0,073	0,699	99,636
156	suelo	0,00170	0,073	0,699	99,709
157	funcionario	0,00142	0,073	0,699	99,782
158	seguridad	0,00130	0,073	0,699	99,854
159	vigilante	0,00119	0,073	0,699	99,927
160	cocina	0,00109	0,073	0,699	100,000

CI 09 'Iluminación, calefacción y medios de airear un recinto'

Nº	Palabra	Disponibilidad	Frecuencia%	Aparición%	Frec.Acumulada
1	ventana	0,63983	15,596	71,329	15,596
2	luz	0,43601	10,398	47,552	25,994
3	sol	0,37589	9,633	44,056	35,627
4	puerta	0,36824	9,633	44,056	45,260
5	bombilla	0,26995	6,881	31,469	52,141
6	lámpara	0,22376	5,657	25,874	57,798
7	calefactor	0,13745	3,976	18,182	61,774

8	clima	0,13514	3,517	16,084	65,291
9	aire	0,13421	3,823	17,483	69,113
10	sombra	0,10954	3,058	13,986	72,171
11	tragaluz	0,09410	2,599	11,888	74,771
12	electricidad	0,06958	1,835	8,392	76,606
13	aire acondicionado	0,06326	1,988	9,091	78,593
14	ventilador	0,04544	1,376	6,294	79,969
15	fuego	0,03813	1,223	5,594	81,193
16	calefacción	0,03697	0,917	4,196	82,110
17	luna	0,03684	1,070	4,895	83,180
18	tiniebla	0,02797	0,917	4,196	84,098
19	luminoso	0,02738	0,612	2,797	84,709
20	vela	0,02424	0,765	3,497	85,474
21	frío	0,02403	0,765	3,497	86,239
22	oscuridad	0,02367	0,765	3,497	87,003
23	ventilación	0,02054	0,612	2,797	87,615
24	bonito	0,02039	0,459	2,098	88,073
25	climatizador	0,01823	0,612	2,797	88,685
26	iluminar	0,01609	0,459	2,098	89,144
27	calor	0,01525	0,459	2,098	89,602
28	viento	0,01435	0,459	2,098	90,061
29	chimenea	0,01374	0,459	2,098	90,520
30	(abrir) ventana	0,01339	0,306	1,399	90,826
31	energía	0,01226	0,306	1,399	91,131
32	(abrir) puerta	0,01226	0,306	1,399	91,437
33	polvo	0,01176	0,306	1,399	91,743
34	nevera	0,01077	0,306	1,399	92,049
35	lluvia	0,01051	0,306	1,399	92,355
36	pared	0,00699	0,153	0,699	92,508
37	techo	0,00699	0,153	0,699	92,661
38	aire natural	0,00699	0,153	0,699	92,813
39	termo	0,00699	0,153	0,699	92,966
40	máquina	0,00640	0,153	0,699	93,119
41	salida	0,00640	0,153	0,699	93,272
42	eléctrico	0,00640	0,153	0,699	93,425
43	farol	0,00640	0,153	0,699	93,578
44	aire y ventana	0,00586	0,153	0,699	93,731
45	agua	0,00586	0,153	0,699	93,884
46	iluminado	0,00586	0,153	0,699	94,037
47	encendedor	0,00586	0,153	0,699	94,190
48	enchufe	0,00586	0,153	0,699	94,343
49	cortina	0,00586	0,153	0,699	94,495
50	mesa	0,00586	0,153	0,699	94,648
51	contaminación	0,00586	0,153	0,699	94,801
52	luz eléctrica	0,00586	0,153	0,699	94,954
53	casa	0,00586	0,153	0,699	95,107
54	nube	0,00586	0,153	0,699	95,260
55	pintura	0,00536	0,153	0,699	95,413
56	oscuro	0,00536	0,153	0,699	95,566
57	mosca	0,00536	0,153	0,699	95,719
58	limpiar suelo	0,00536	0,153	0,699	95,872
59	ventanilla	0,00536	0,153	0,699	96,024
60	horno	0,00536	0,153	0,699	96,177
61	encender	0,00536	0,153	0,699	96,330
62	airear	0,00536	0,153	0,699	96,483
63	escuela	0,00536	0,153	0,699	96,636
64	esquina	0,00536	0,153	0,699	96,789
65	pizarra	0,00536	0,153	0,699	96,942

66	poner perfume	0,00491	0,153	0,699	97,095
67	color	0,00491	0,153	0,699	97,248
68	calle	0,00491	0,153	0,699	97,401
69	aire puro	0,00491	0,153	0,699	97,554
70	linterna	0,00449	0,153	0,699	97,706
71	temblor	0,00449	0,153	0,699	97,859
72	bombillo	0,00449	0,153	0,699	98,012
73	climatización	0,00449	0,153	0,699	98,165
74	balcón	0,00411	0,153	0,699	98,318
75	móvil	0,00411	0,153	0,699	98,471
76	tierra	0,00411	0,153	0,699	98,624
77	proyector	0,00411	0,153	0,699	98,777
78	aparato	0,00376	0,153	0,699	98,930
79	aburrimiento	0,00376	0,153	0,699	99,083

CI 10 'La ciudad'

Nº	Palabra	Disponibilidad	Frecuencia%	Aparición%	Frec.Acumulada
1	jardín	0,45412	5,582	58,042	05,582
2	coche	0,41140	4,909	51,049	10,491
3	hotel	0,34429	4,237	44,056	14,728
4	escuela	0,31296	4,573	47,552	19,301
5	calle	0,27364	3,295	34,266	22,596
6	casa	0,26498	3,497	36,364	26,093
7	hospital	0,24132	3,497	36,364	29,590
8	ruido	0,17367	2,623	27,273	32,213
9	universidad	0,13955	2,219	23,077	34,432
10	contaminación	0,12476	1,816	18,881	36,247
11	cafetería	0,11292	1,748	18,182	37,996
12	barrio	0,10911	1,278	13,287	39,274
13	restaurante	0,10685	1,614	16,783	40,888
14	playa	0,10105	1,614	16,783	42,502
15	carretera	0,09719	1,210	12,587	43,712
16	mezquita	0,09492	1,681	17,483	45,393
17	(auto)bús	0,08768	1,345	13,986	46,738
18	policía	0,08751	1,547	16,084	48,285
19	café	0,08645	1,210	12,587	49,496
20	supermercado	0,07337	1,345	13,986	50,841
21	paro	0,06994	1,210	12,587	52,051
22	edificio	0,06927	0,941	9,790	52,993
23	comisaría	0,06756	1,076	11,189	54,069
24	tienda	0,06230	1,076	11,189	55,145
25	gente	0,05784	0,874	9,091	56,019
26	delincuencia	0,05742	0,941	9,790	56,960
27	mercado	0,05293	0,874	9,091	57,835
28	cine	0,05260	0,941	9,790	58,776
29	avenida	0,05252	0,740	7,692	59,516
30	parque	0,05044	0,740	7,692	60,256
31	banco	0,05019	0,807	8,392	61,063
32	estadio	0,05001	0,807	8,392	61,870
33	administración	0,04846	0,807	8,392	62,677
34	bar	0,04648	0,740	7,692	63,416
35	tráfico	0,04554	0,807	8,392	64,223
36	plaza	0,04479	0,605	6,294	64,829
37	teatro	0,04401	0,740	7,692	65,568
38	farmacia	0,04276	0,874	9,091	66,443
39	apartamento	0,04076	0,471	4,895	66,913
40	atasco	0,03741	0,538	5,594	67,451

41	mueble	0,03737	0,471	4,895	67,922
42	empresa	0,03630	0,672	6,993	68,594
43	tribunal	0,03629	0,672	6,993	69,267
44	mar	0,03583	0,471	4,895	69,738
45	cole(gio)	0,03317	0,538	5,594	70,276
46	provincia	0,03186	0,403	4,196	70,679
47	árbol	0,03147	0,471	4,895	71,150
48	tren	0,02873	0,538	5,594	71,688
49	fábrica	0,02843	0,471	4,895	72,159
50	biblioteca	0,02842	0,538	5,594	72,697
51	fiesta	0,02817	0,403	4,196	73,100
52	infraestructura	0,02738	0,471	4,895	73,571
53	carrera	0,02617	0,336	3,497	73,907
54	transporte	0,02454	0,336	3,497	74,243
55	centro	0,02444	0,336	3,497	74,580
56	bicicleta	0,02420	0,403	4,196	74,983
57	camión	0,02410	0,336	3,497	75,319
58	cibercafé	0,02348	0,269	2,797	75,588
59	luz	0,02096	0,336	3,497	75,925
60	moto	0,02043	0,336	3,497	76,261
61	ladrón	0,02025	0,403	4,196	76,664
62	liceo	0,02024	0,336	3,497	77,001
63	semáforo	0,02016	0,336	3,497	77,337
64	facultad	0,02003	0,403	4,196	77,740
65	piso	0,01920	0,202	2,098	77,942
66	zona verde	0,01900	0,269	2,797	78,211
67	espacio verde	0,01822	0,202	2,098	78,413
68	comunidad	0,01822	0,202	2,098	78,615
69	autocar	0,01796	0,269	2,797	78,884
70	estación	0,01736	0,336	3,497	79,220
71	aeropuerto	0,01689	0,336	3,497	79,556
72	vehículo	0,01640	0,202	2,098	79,758
73	instituto	0,01623	0,269	2,797	80,027
74	club	0,01583	0,269	2,797	80,296
75	cárcel	0,01580	0,202	2,098	80,498
76	ayuntamiento	0,01483	0,269	2,797	80,767
77	medio de transporte	0,01482	0,202	2,098	80,968
78	oficina	0,01468	0,202	2,098	81,170
79	trabajo	0,01411	0,202	2,098	81,372
80	taxi	0,01405	0,202	2,098	81,574
81	costa	0,01392	0,202	2,098	81,775
82	parada de (auto)bús	0,01367	0,202	2,098	81,977
83	camino	0,01364	0,202	2,098	82,179
84	dirección	0,01326	0,202	2,098	82,381
85	crimen	0,01325	0,269	2,797	82,650
86	museo	0,01318	0,202	2,098	82,851
87	estadio de fútbol	0,01236	0,134	1,399	82,986
88	embotellamiento	0,01201	0,202	2,098	83,188
89	concejo municipal	0,01176	0,134	1,399	83,322
90	avión	0,01172	0,202	2,098	83,524
91	autopista	0,01172	0,134	1,399	83,658
92	problema	0,01166	0,202	2,098	83,860
93	vendedor	0,01151	0,202	2,098	84,062
94	hamam	0,01092	0,202	2,098	84,264
95	servicio	0,01077	0,134	1,399	84,398
96	discoteca	0,01071	0,202	2,098	84,600
97	agua	0,01036	0,202	2,098	84,802
98	ministerio	0,01035	0,134	1,399	84,936

99	centro público	0,01017	0,134	1,399	85,071
100	inseguridad	0,00974	0,202	2,098	85,272
101	loco	0,00962	0,134	1,399	85,407
102	piscina	0,00956	0,134	1,399	85,541
103	naturaleza	0,00948	0,134	1,399	85,676
104	ciudadano	0,00948	0,134	1,399	85,810
105	parking	0,00885	0,134	1,399	85,945
106	música	0,00867	0,134	1,399	86,079
107	panadería	0,00861	0,134	1,399	86,214
108	puerto	0,00835	0,134	1,399	86,348
109	polución	0,00834	0,202	2,098	86,550
110	soldado	0,00788	0,134	1,399	86,685
111	agencia	0,00780	0,134	1,399	86,819
112	residencia	0,00778	0,134	1,399	86,954
113	niño	0,00765	0,134	1,399	87,088
114	circulación	0,00755	0,134	1,399	87,223
115	zoco	0,00739	0,202	2,098	87,424
116	arena	0,00721	0,134	1,399	87,559
117	caos	0,00716	0,134	1,399	87,693
118	universitario	0,00700	0,134	1,399	87,828
119	servicio público	0,00699	0,067	0,699	87,895
120	belleza	0,00699	0,067	0,699	87,962
121	comunicación	0,00699	0,067	0,699	88,030
122	urbano	0,00699	0,067	0,699	88,097
123	aburrido	0,00699	0,067	0,699	88,164
124	residencia urbana	0,00699	0,067	0,699	88,231
125	mucho ruido	0,00699	0,067	0,699	88,299
126	construcción	0,00699	0,067	0,699	88,366
127	jardín público	0,00699	0,067	0,699	88,433
128	autostop	0,00692	0,134	1,399	88,568
129	baño público	0,00691	0,134	1,399	88,702
130	agresividad	0,00665	0,134	1,399	88,837
131	modernidad	0,00640	0,067	0,699	88,904
132	basura	0,00640	0,067	0,699	88,971
133	espacio público	0,00640	0,067	0,699	89,038
134	vagabundo	0,00640	0,067	0,699	89,106
135	aire	0,00640	0,067	0,699	89,173
136	paisaje	0,00640	0,067	0,699	89,240
137	lugar de diversión	0,00640	0,067	0,699	89,307
138	estadio de tenis	0,00640	0,067	0,699	89,375
139	grande	0,00640	0,067	0,699	89,442
140	espacio	0,00640	0,067	0,699	89,509
141	animal	0,00633	0,134	1,399	89,644
142	guardia	0,00609	0,134	1,399	89,778
143	asociación	0,00597	0,134	1,399	89,913
144	campo de deporte	0,00586	0,067	0,699	89,980
145	ruidoso	0,00586	0,067	0,699	90,047
146	comunidad urbana	0,00586	0,067	0,699	90,114
147	municipio	0,00586	0,067	0,699	90,182
148	rotonda	0,00586	0,067	0,699	90,249
149	vía	0,00586	0,067	0,699	90,316
150	cooperativa	0,00586	0,067	0,699	90,383
151	zoo	0,00580	0,134	1,399	90,518
152	población	0,00554	0,134	1,399	90,652
153	seguridad	0,00553	0,134	1,399	90,787
154	baño	0,00536	0,067	0,699	90,854
155	camino rápido	0,00536	0,067	0,699	90,921
156	sala de espera	0,00536	0,067	0,699	90,989

157	departamento	0,00536	0,067	0,699	91,056
158	vergüenza	0,00536	0,067	0,699	91,123
159	villa	0,00536	0,067	0,699	91,190
160	escuela universitaria	0,00536	0,067	0,699	91,258
161	motel	0,00536	0,067	0,699	91,325
162	centro cultural	0,00536	0,067	0,699	91,392
163	chalé	0,00536	0,067	0,699	91,459
164	rampa	0,00536	0,067	0,699	91,527
165	municipalidad	0,00536	0,067	0,699	91,594
166	fabricación	0,00536	0,067	0,699	91,661
167	perro	0,00529	0,134	1,399	91,796
168	turista	0,00519	0,134	1,399	91,930
169	proyecto	0,00491	0,067	0,699	91,997
170	campo turístico	0,00491	0,067	0,699	92,065
171	droga	0,00491	0,067	0,699	92,132
172	fuelle	0,00491	0,067	0,699	92,199
173	administrativo	0,00491	0,067	0,699	92,266
174	coche de caballos	0,00491	0,067	0,699	92,334
175	hipermercado	0,00491	0,067	0,699	92,401
176	seguridad nacional	0,00491	0,067	0,699	92,468
177	visita	0,00491	0,067	0,699	92,535
178	centro de comercio	0,00491	0,067	0,699	92,603
179	parafarmacia	0,00491	0,067	0,699	92,670
180	joven	0,00491	0,067	0,699	92,737
181	campo de fútbol	0,00491	0,067	0,699	92,804
182	caro	0,00491	0,067	0,699	92,872
183	parado	0,00491	0,067	0,699	92,939
184	medio de diversión	0,00449	0,067	0,699	93,006
185	delito	0,00449	0,067	0,699	93,073
186	criminal	0,00449	0,067	0,699	93,141
187	muchas escuelas	0,00449	0,067	0,699	93,208
188	McDonald's	0,00449	0,067	0,699	93,275
189	quiosco	0,00449	0,067	0,699	93,342
190	bombilla	0,00449	0,067	0,699	93,410
191	boda	0,00449	0,067	0,699	93,477
192	taxista	0,00449	0,067	0,699	93,544
193	centro comercial	0,00449	0,067	0,699	93,611
194	delincuente	0,00449	0,067	0,699	93,679
195	conflicto	0,00425	0,134	1,399	93,813
196	superpoblación	0,00411	0,067	0,699	93,880
197	excursión	0,00411	0,067	0,699	93,948
198	garaje	0,00411	0,067	0,699	94,015
199	clase	0,00411	0,067	0,699	94,082
200	jaleo	0,00411	0,067	0,699	94,149
201	delegación	0,00411	0,067	0,699	94,217
202	persona	0,00411	0,067	0,699	94,284
203	mausoleo	0,00411	0,067	0,699	94,351
204	publicidad	0,00411	0,067	0,699	94,418
205	ciberespacio	0,00411	0,067	0,699	94,486
206	bombero	0,00411	0,067	0,699	94,553
207	letrado	0,00411	0,067	0,699	94,620
208	sociedad	0,00411	0,067	0,699	94,687
209	iluminación	0,00411	0,067	0,699	94,755
210	panadero	0,00411	0,067	0,699	94,822
211	festival	0,00411	0,067	0,699	94,889
212	conservatorio	0,00411	0,067	0,699	94,956
213	peluquero	0,00411	0,067	0,699	95,024
214	espacio de fútbol	0,00376	0,067	0,699	95,091

215	hangar	0,00376	0,067	0,699	95,158
216	taberna	0,00376	0,067	0,699	95,225
217	contaminación acústica	0,00376	0,067	0,699	95,293
218	industria	0,00376	0,067	0,699	95,360
219	montaña	0,00376	0,067	0,699	95,427
220	oscuridad	0,00376	0,067	0,699	95,494
221	aire sucio	0,00376	0,067	0,699	95,562
222	espacio cultural	0,00376	0,067	0,699	95,629
223	agencia de policías	0,00376	0,067	0,699	95,696
224	desorden	0,00376	0,067	0,699	95,763
225	alcaldía	0,00376	0,067	0,699	95,831
226	sala de juegos	0,00376	0,067	0,699	95,898
227	trabajador	0,00376	0,067	0,699	95,965
228	ámbito urbano	0,00376	0,067	0,699	96,032
229	agente de seguridad	0,00376	0,067	0,699	96,100
230	individualismo	0,00376	0,067	0,699	96,167
231	río	0,00345	0,067	0,699	96,234
232	medio ambiente	0,00345	0,067	0,699	96,301
233	pueblo	0,00345	0,067	0,699	96,369
234	clima	0,00345	0,067	0,699	96,436
235	contaminación terrestre	0,00345	0,067	0,699	96,503
236	chabolismo	0,00345	0,067	0,699	96,570
237	estación de tren	0,00345	0,067	0,699	96,638
238	clínica	0,00345	0,067	0,699	96,705
239	sala de deporte	0,00345	0,067	0,699	96,772
240	estrés	0,00345	0,067	0,699	96,839
241	zoco popular	0,00345	0,067	0,699	96,907
242	violencia	0,00345	0,067	0,699	96,974
243	prisión	0,00345	0,067	0,699	97,041
244	biblioteca municipal	0,00315	0,067	0,699	97,108
245	cielo	0,00315	0,067	0,699	97,176
246	bosque	0,00315	0,067	0,699	97,243
247	sala	0,00315	0,067	0,699	97,310
248	libertad	0,00315	0,067	0,699	97,377
249	habitante	0,00315	0,067	0,699	97,445
250	manifestación	0,00315	0,067	0,699	97,512
251	agresión	0,00315	0,067	0,699	97,579
252	snack	0,00315	0,067	0,699	97,646
253	alcalde	0,00315	0,067	0,699	97,714
254	salón de deporte	0,00289	0,067	0,699	97,781
255	gobernador	0,00289	0,067	0,699	97,848
256	pensión	0,00289	0,067	0,699	97,915
257	gato	0,00289	0,067	0,699	97,983
258	problema social	0,00289	0,067	0,699	98,050
259	prostitución	0,00289	0,067	0,699	98,117
260	mobiliario	0,00264	0,067	0,699	98,184
261	campo	0,00264	0,067	0,699	98,252
262	cancha	0,00264	0,067	0,699	98,319
263	miedo	0,00264	0,067	0,699	98,386
264	administración municipal	0,00264	0,067	0,699	98,453
265	humo	0,00264	0,067	0,699	98,521
266	viejo	0,00242	0,067	0,699	98,588
267	tumba	0,00242	0,067	0,699	98,655
268	zona industrial	0,00242	0,067	0,699	98,722
269	salón	0,00242	0,067	0,699	98,790
270	problema natural	0,00242	0,067	0,699	98,857
271	selva	0,00221	0,067	0,699	98,924
272	puente de tránsito	0,00221	0,067	0,699	98,991

273	verdura	0,00221	0,067	0,699	99,059
274	parque público	0,00221	0,067	0,699	99,126
275	muchedumbre	0,00221	0,067	0,699	99,193
276	robo	0,00203	0,067	0,699	99,260
277	cochera	0,00203	0,067	0,699	99,328
278	farmacéutico	0,00170	0,067	0,699	99,395
279	(cuarto de) baño				
	público	0,00170	0,067	0,699	99,462
280	tranvía	0,00170	0,067	0,699	99,529
281	furgoneta	0,00155	0,067	0,699	99,597
282	metro	0,00142	0,067	0,699	99,664
283	fascinante	0,00130	0,067	0,699	99,731
284	mendigo	0,00130	0,067	0,699	99,798
285	divertir	0,00100	0,067	0,699	99,865

CI 11 'El campo'

Nº	Palabra	Disponibilidad	Frecuencia%	Aparición%	Frec.Acumulada
1	árbol	0,40380	6,803	51,049	06,803
2	animal	0,38814	6,337	47,552	13,141
3	tranquilidad	0,36714	6,058	45,455	19,199
4	naturaleza	0,34550	5,592	41,958	24,790
5	vaca	0,33240	5,405	40,559	30,196
6	aire limpio	0,22671	3,728	27,972	33,924
7	burro	0,16304	2,703	20,280	36,626
8	agricultura	0,15657	2,889	21,678	39,515
9	montaña	0,15624	2,889	21,678	42,404
10	ganadería	0,12877	2,050	15,385	44,455
11	flor	0,12290	2,237	16,783	46,692
12	río	0,09534	1,678	12,587	48,369
13	casa	0,08814	1,398	10,490	49,767
14	aire puro	0,08011	1,305	9,790	51,072
15	campesino	0,07975	1,491	11,189	52,563
16	tierra	0,06976	1,212	9,091	53,774
17	bosque	0,06961	1,305	9,790	55,079
18	perro	0,06080	1,118	8,392	56,198
19	gallina	0,05845	1,212	9,091	57,409
20	gato	0,04843	1,025	7,692	58,434
21	aire	0,04697	0,746	5,594	59,180
22	caballo	0,04643	0,932	6,993	60,112
23	fruta	0,04500	1,025	7,692	61,137
24	jardín	0,04236	0,652	4,895	61,789
25	oveja	0,04192	0,746	5,594	62,535
26	espacio verde	0,03996	0,652	4,895	63,187
27	cabra	0,03938	0,746	5,594	63,933
28	paisaje	0,03748	0,652	4,895	64,585
29	pájaro	0,03697	0,652	4,895	65,238
30	granja	0,03591	0,652	4,895	65,890
31	mezquita	0,03302	0,652	4,895	66,542
32	gente	0,03282	0,652	4,895	67,195
33	pozo	0,03188	0,652	4,895	67,847
34	abuelo	0,02723	0,559	4,196	68,406
35	camello	0,02608	0,466	3,497	68,872
36	planta	0,02606	0,466	3,497	69,338
37	toro	0,02588	0,466	3,497	69,804
38	cosecha	0,02480	0,559	4,196	70,363
39	verdura	0,02477	0,466	3,497	70,829
40	tractor	0,02474	0,466	3,497	71,295

41	ganado	0,02470	0,373	2,797	71,668
42	tradición	0,02378	0,466	3,497	72,134
43	agricultor	0,02375	0,373	2,797	72,507
44	pueblo	0,02225	0,373	2,797	72,880
45	arar	0,02146	0,373	2,797	73,253
46	agua	0,02074	0,373	2,797	73,625
47	limpio	0,01979	0,280	2,098	73,905
48	calma	0,01967	0,373	2,797	74,278
49	sol	0,01867	0,373	2,797	74,651
50	paisaje verde	0,01866	0,280	2,098	74,930
51	animal doméstico	0,01726	0,280	2,098	75,210
52	mina	0,01724	0,373	2,797	75,582
53	comida natural	0,01717	0,280	2,098	75,862
54	león	0,01662	0,280	2,098	76,142
55	seguridad	0,01580	0,280	2,098	76,421
56	conejo	0,01553	0,280	2,098	76,701
57	belleza	0,01552	0,373	2,797	77,074
58	escuela	0,01548	0,280	2,098	77,353
59	bovino	0,01542	0,280	2,098	77,633
60	sembrar	0,01437	0,373	2,797	78,006
61	silencio	0,01404	0,280	2,098	78,285
62	chabola	0,01397	0,280	2,098	78,565
63	pastor	0,01324	0,280	2,098	78,844
64	rosa	0,01297	0,280	2,098	79,124
65	pollo	0,01271	0,280	2,098	79,404
66	cultivo	0,01251	0,280	2,098	79,683
67	huerto	0,01236	0,186	1,399	79,870
68	cultivar tierra	0,01190	0,186	1,399	80,056
69	trabajo duro	0,01172	0,186	1,399	80,242
70	liebre	0,01172	0,186	1,399	80,429
71	generosidad	0,01141	0,280	2,098	80,708
72	asno	0,01122	0,186	1,399	80,895
73	cerdo	0,01122	0,186	1,399	81,081
74	finca	0,01111	0,186	1,399	81,267
75	roca	0,01095	0,280	2,098	81,547
76	trabajo	0,01089	0,186	1,399	81,733
77	paz	0,01089	0,186	1,399	81,920
78	gallo	0,01077	0,186	1,399	82,106
79	flora	0,01073	0,186	1,399	82,293
80	aire saludable	0,01044	0,186	1,399	82,479
81	vegetación	0,01027	0,186	1,399	82,665
82	caballero	0,01027	0,186	1,399	82,852
83	buena gana	0,00997	0,186	1,399	83,038
84	carro	0,00986	0,186	1,399	83,225
85	armonía	0,00982	0,186	1,399	83,411
86	limpieza	0,00964	0,186	1,399	83,597
87	tranquilo	0,00931	0,186	1,399	83,784
88	viejo	0,00902	0,186	1,399	83,970
89	casa rural	0,00881	0,186	1,399	84,157
90	selva	0,00852	0,186	1,399	84,343
91	casa antigua	0,00835	0,186	1,399	84,529
92	buena salud	0,00823	0,186	1,399	84,716
93	arena	0,00794	0,186	1,399	84,902
94	valle	0,00788	0,186	1,399	85,089
95	libertad	0,00788	0,186	1,399	85,275
96	cielo	0,00788	0,186	1,399	85,461
97	leche	0,00788	0,186	1,399	85,648
98	energía	0,00756	0,186	1,399	85,834

99	podar árboles	0,00753	0,186	1,399	86,021
100	tolerancia	0,00738	0,186	1,399	86,207
101	fauna	0,00738	0,186	1,399	86,393
102	plantar árboles	0,00727	0,186	1,399	86,580
103	labrador	0,00727	0,186	1,399	86,766
104	buena comida	0,00714	0,186	1,399	86,952
105	serpiente	0,00700	0,186	1,399	87,139
106	cordero	0,00700	0,186	1,399	87,325
107	meseta	0,00699	0,093	0,699	87,418
108	fantasía	0,00699	0,093	0,699	87,512
109	prado	0,00699	0,093	0,699	87,605
110	descansar	0,00699	0,093	0,699	87,698
111	monte	0,00699	0,093	0,699	87,791
112	desierto	0,00699	0,093	0,699	87,884
113	cosechar	0,00676	0,186	1,399	88,071
114	amor	0,00660	0,186	1,399	88,257
115	regar	0,00660	0,186	1,399	88,444
116	tienda de campaña	0,00640	0,093	0,699	88,537
117	salvaje	0,00640	0,093	0,699	88,630
118	comida	0,00640	0,093	0,699	88,723
119	conflicto	0,00640	0,093	0,699	88,816
120	huerta	0,00640	0,093	0,699	88,910
121	mantequilla	0,00609	0,186	1,399	89,096
122	monja	0,00586	0,093	0,699	89,189
123	mono	0,00586	0,093	0,699	89,282
124	saludable	0,00586	0,093	0,699	89,376
125	pedra	0,00586	0,093	0,699	89,469
126	nieve	0,00586	0,093	0,699	89,562
127	natural	0,00586	0,093	0,699	89,655
128	trigo	0,00586	0,093	0,699	89,748
129	acampar	0,00586	0,093	0,699	89,842
130	cortar árboles	0,00553	0,186	1,399	90,028
131	falta de escolarización	0,00536	0,093	0,699	90,121
132	canguro	0,00536	0,093	0,699	90,214
133	carruaje	0,00536	0,093	0,699	90,308
134	no hay escuela ni medio de transporte	0,00536	0,093	0,699	90,401
135	vacaciones	0,00536	0,093	0,699	90,494
136	sano	0,00536	0,093	0,699	90,587
137	producción	0,00536	0,093	0,699	90,680
138	labrar	0,00536	0,093	0,699	90,774
139	apacibilidad	0,00536	0,093	0,699	90,867
140	paisaje natural	0,00536	0,093	0,699	90,960
141	salud	0,00536	0,093	0,699	91,053
142	irrigar	0,00506	0,186	1,399	91,240
143	gente agresiva	0,00491	0,093	0,699	91,333
144	maquinaria	0,00491	0,093	0,699	91,426
145	espacio natural	0,00491	0,093	0,699	91,519
146	hospitalidad	0,00491	0,093	0,699	91,612
147	casa de piedra	0,00491	0,093	0,699	91,705
148	primavera	0,00491	0,093	0,699	91,799
149	lombriz	0,00491	0,093	0,699	91,892
150	miel	0,00491	0,093	0,699	91,985
151	calle	0,00491	0,093	0,699	92,078
152	casucha	0,00491	0,093	0,699	92,171
153	hierba	0,00491	0,093	0,699	92,265
154	zoco semanal	0,00491	0,093	0,699	92,358
155	matador	0,00491	0,093	0,699	92,451

156	abeja	0,00491	0,093	0,699	92,544
157	honestidad	0,00449	0,093	0,699	92,637
158	siembra	0,00449	0,093	0,699	92,731
159	cultura	0,00449	0,093	0,699	92,824
160	tradicional	0,00449	0,093	0,699	92,917
161	naturaleza verde	0,00449	0,093	0,699	93,010
162	facilidad	0,00449	0,093	0,699	93,103
163	yegua	0,00449	0,093	0,699	93,197
164	disfrutar	0,00449	0,093	0,699	93,290
165	padre de familia	0,00449	0,093	0,699	93,383
166	sanidad	0,00449	0,093	0,699	93,476
167	duna	0,00449	0,093	0,699	93,569
168	campo floral	0,00449	0,093	0,699	93,663
169	montaraz	0,00449	0,093	0,699	93,756
170	ayudar	0,00449	0,093	0,699	93,849
171	coche	0,00449	0,093	0,699	93,942
172	gazpacho	0,00449	0,093	0,699	94,035
173	tienda	0,00449	0,093	0,699	94,129
174	vida sana	0,00411	0,093	0,699	94,222
175	convivencia	0,00411	0,093	0,699	94,315
176	polluelo	0,00411	0,093	0,699	94,408
177	insecto	0,00411	0,093	0,699	94,501
178	tierra agrícola	0,00411	0,093	0,699	94,595
179	felicidad	0,00411	0,093	0,699	94,688
180	justicia	0,00411	0,093	0,699	94,781
181	siega	0,00411	0,093	0,699	94,874
182	vecino	0,00411	0,093	0,699	94,967
183	fruta fresca	0,00411	0,093	0,699	95,061
184	trabajar	0,00411	0,093	0,699	95,154
185	arado	0,00411	0,093	0,699	95,247
186	gente cortés	0,00411	0,093	0,699	95,340
187	horca	0,00411	0,093	0,699	95,433
188	respeto	0,00376	0,093	0,699	95,527
189	silo	0,00376	0,093	0,699	95,620
190	paja	0,00376	0,093	0,699	95,713
191	labranza	0,00376	0,093	0,699	95,806
192	verdura fresca	0,00376	0,093	0,699	95,899
193	huevo	0,00376	0,093	0,699	95,993
194	vergüenza	0,00376	0,093	0,699	96,086
195	lago	0,00376	0,093	0,699	96,179
196	sistema animal	0,00376	0,093	0,699	96,272
197	hermandad	0,00376	0,093	0,699	96,365
198	llanura	0,00376	0,093	0,699	96,459
199	caza	0,00376	0,093	0,699	96,552
200	agujero	0,00376	0,093	0,699	96,645
201	sabana	0,00376	0,093	0,699	96,738
202	agua natural	0,00376	0,093	0,699	96,831
203	clima	0,00376	0,093	0,699	96,925
204	estabilidad	0,00376	0,093	0,699	97,018
205	simpatía	0,00376	0,093	0,699	97,111
206	vida normal	0,00376	0,093	0,699	97,204
207	tierra ancha	0,00376	0,093	0,699	97,297
208	ordeñar vacas	0,00345	0,093	0,699	97,390
209	comodidad	0,00345	0,093	0,699	97,484
210	legumbre	0,00345	0,093	0,699	97,577
211	agua fresca	0,00345	0,093	0,699	97,670
212	contacto con naturaleza	0,00345	0,093	0,699	97,763
213	nostalgia	0,00345	0,093	0,699	97,856

214	conservación	0,00345	0,093	0,699	97,950
215	foca	0,00345	0,093	0,699	98,043
216	lluvia	0,00345	0,093	0,699	98,136
217	oliva	0,00345	0,093	0,699	98,229
218	terreno	0,00345	0,093	0,699	98,322
219	luna	0,00315	0,093	0,699	98,416
220	mercado semanal	0,00315	0,093	0,699	98,509
221	palmera	0,00315	0,093	0,699	98,602
222	árbol de frutas	0,00315	0,093	0,699	98,695
223	buen espacio	0,00315	0,093	0,699	98,788
224	granjero	0,00315	0,093	0,699	98,882
225	establo	0,00315	0,093	0,699	98,975
226	cobertura vegetal	0,00315	0,093	0,699	99,068
227	dificultad	0,00315	0,093	0,699	99,161
228	vida tradicional	0,00289	0,093	0,699	99,254
229	tierra fértil	0,00289	0,093	0,699	99,348
230	ignorancia	0,00289	0,093	0,699	99,441
231	plantar	0,00289	0,093	0,699	99,534
232	cansado	0,00289	0,093	0,699	99,627
233	suministrar	0,00289	0,093	0,699	99,720
234	faena	0,00264	0,093	0,699	99,814
235	mucho trabajo	0,00264	0,093	0,699	99,907
236	cortar	0,00221	0,093	0,699	100,000

CI 12 'Medios de transporte'

Nº	Palabra	Disponibilidad	Frecuencia%	Aparición%	Frec.Acumulada
1	coche	0,81878	12,906	91,608	12,906
2	(auto)bús	0,65824	11,232	79,720	24,138
3	avión	0,64378	11,724	83,217	35,862
4	bici(cleta)	0,57279	10,542	74,825	46,404
5	tren	0,55229	9,852	69,930	56,256
6	motocicleta	0,34745	6,897	48,951	63,153
7	burro	0,26784	5,222	37,063	68,374
8	taxi	0,17974	3,350	23,776	71,724
9	camión	0,17964	3,744	26,573	75,468
10	barco	0,17448	4,039	28,671	79,507
11	autocar	0,17105	3,054	21,678	82,562
12	carroza	0,12473	2,759	19,580	85,320
13	caballo	0,11107	2,463	17,483	87,783
14	carro	0,09615	1,970	13,986	89,754
15	metro	0,06859	1,379	9,790	91,133
16	motor	0,05607	1,182	8,392	92,315
17	camello	0,05155	1,084	7,692	93,399
18	tranvía	0,05152	0,985	6,993	94,384
19	vapor	0,01711	0,394	2,797	94,778
20	guagua	0,01399	0,197	1,399	94,975
21	cochecito	0,01272	0,296	2,098	95,271
22	vehículo	0,01226	0,197	1,399	95,468
23	auto(móvil)	0,01205	0,296	2,098	95,764
24	taxista	0,01190	0,197	1,399	95,961
25	mulo	0,00982	0,197	1,399	96,158
26	ferrocarril	0,00931	0,197	1,399	96,355
27	a pie	0,00756	0,197	1,399	96,552
28	barca	0,00753	0,197	1,399	96,749
29	cochecito de niños	0,00738	0,197	1,399	96,946
30	terrestre	0,00699	0,099	0,699	97,044
31	pequeño	0,00699	0,099	0,699	97,143

32	ave	0,00692	0,197	1,399	97,340
33	patera	0,00633	0,197	1,399	97,537
34	aeroplano	0,00586	0,099	0,699	97,635
35	animal	0,00577	0,197	1,399	97,833
36	bajel	0,00536	0,099	0,699	97,931
37	aeropuerto	0,00536	0,099	0,699	98,030
38	embarcación	0,00491	0,099	0,699	98,128
39	tractor	0,00449	0,099	0,699	98,227
40	calesa	0,00449	0,099	0,699	98,325
41	miedo de mar	0,00449	0,099	0,699	98,424
42	a caballo	0,00411	0,099	0,699	98,522
43	caravana	0,00411	0,099	0,699	98,621
44	maremoto	0,00411	0,099	0,699	98,719
45	burro con aparejos	0,00411	0,099	0,699	98,818
46	buque	0,00411	0,099	0,699	98,916
47	Baca	0,00411	0,099	0,699	99,015
48	cochero	0,00376	0,099	0,699	99,113
49	código de circulación	0,00376	0,099	0,699	99,212
50	navío	0,00376	0,099	0,699	99,310
51	ómnibus	0,00376	0,099	0,699	99,409
52	animal de campo	0,00376	0,099	0,699	99,507
53	cohete	0,00345	0,099	0,699	99,606
54	lancha	0,00315	0,099	0,699	99,704
55	canoas	0,00315	0,099	0,699	99,803
56	helicóptero	0,00289	0,099	0,699	99,901

CI 13 ‘Trabajos del campo y del jardín’

N°	Palabra	Disponibilidad	Frecuencia%	Aparición%	Frec.Acumulada
1	plantar	0,33876	8,268	37,063	08,268
2	cosechar	0,21287	5,772	25,874	14,041
3	cortar árboles	0,17054	4,368	19,580	18,409
4	agricultura	0,17008	4,212	18,881	22,621
5	arar	0,16711	4,524	20,280	27,145
6	cortar	0,15189	3,900	17,483	31,045
7	podar árboles	0,15165	3,744	16,783	34,789
8	ganadería	0,12699	3,588	16,084	38,378
9	regar	0,11981	3,276	14,685	41,654
10	sembrar	0,11228	3,120	13,986	44,774
11	cultivar	0,10855	2,652	11,888	47,426
12	ordeñar	0,09908	2,808	12,587	50,234
13	segar	0,09271	2,652	11,888	52,886
14	cuidar animales	0,08629	2,652	11,888	55,538
15	agricultor	0,07882	2,028	9,091	57,566
16	podar	0,07193	1,872	8,392	59,438
17	jardinero	0,06439	1,560	6,993	60,998
18	arar la tierra	0,06344	1,560	6,993	62,559
19	irrigar	0,05881	1,716	7,692	64,275
20	ordeñar vacas	0,04968	1,560	6,993	65,835
21	cosecha	0,04727	1,404	6,294	67,239
22	plantar árboles	0,04614	1,092	4,895	68,331
23	labrar	0,04500	1,092	4,895	69,423
24	limpiar	0,04253	1,248	5,594	70,671
25	cultivar tierra	0,03938	1,092	4,895	71,763
26	siembra	0,03783	1,092	4,895	72,855
27	campesino	0,03706	0,936	4,196	73,791
28	cultivo	0,02911	0,780	3,497	74,571

29	riego	0,02908	0,780	3,497	75,351
30	cortar flores	0,02411	0,624	2,797	75,975
31	árbol	0,02039	0,468	2,098	76,443
32	trabajar tierra	0,01866	0,468	2,098	76,911
33	agua	0,01822	0,468	2,098	77,379
34	pastor	0,01751	0,468	2,098	77,847
35	flor	0,01726	0,468	2,098	78,315
36	cuidar ganado	0,01613	0,468	2,098	78,783
37	irrigación	0,01553	0,468	2,098	79,251
38	arado	0,01441	0,468	2,098	79,719
39	cuidar	0,01438	0,468	2,098	80,187
40	pala	0,01399	0,312	1,399	80,499
41	pastoreo	0,01397	0,468	2,098	80,967
42	plantar flores	0,01236	0,312	1,399	81,279
43	granjero	0,01226	0,312	1,399	81,591
44	cruzar	0,01226	0,312	1,399	81,903
45	recoger	0,01172	0,312	1,399	82,215
46	recoger la cosecha	0,01172	0,312	1,399	82,527
47	gota a gota	0,01172	0,312	1,399	82,839
48	cereal	0,01073	0,312	1,399	83,151
49	ganadero	0,01035	0,312	1,399	83,463
50	agrícola	0,00985	0,312	1,399	83,775
51	cortar césped	0,00985	0,312	1,399	84,087
52	labrar la tierra	0,00940	0,312	1,399	84,399
53	granja	0,00899	0,312	1,399	84,711
54	ganado	0,00861	0,312	1,399	85,023
55	prensar aceitunas	0,00765	0,312	1,399	85,335
56	sembrar la tierra	0,00699	0,156	0,699	85,491
57	quemar árboles	0,00699	0,156	0,699	85,647
58	gastar	0,00699	0,156	0,699	85,803
59	secar	0,00699	0,156	0,699	85,959
60	quitar árboles	0,00699	0,156	0,699	86,115
61	cortar hierba	0,00699	0,156	0,699	86,271
62	podar árboles y rosas	0,00699	0,156	0,699	86,427
63	irrigar árboles	0,00699	0,156	0,699	86,583
64	conflicto	0,00699	0,156	0,699	86,739
65	jardinería	0,00699	0,156	0,699	86,895
66	tierra	0,00640	0,156	0,699	87,051
67	roedor	0,00640	0,156	0,699	87,207
68	podar rosas	0,00640	0,156	0,699	87,363
69	labranza	0,00640	0,156	0,699	87,520
70	irrigar alfalfa	0,00640	0,156	0,699	87,676
71	dar comida				
	a animales	0,00640	0,156	0,699	87,832
72	cavar	0,00640	0,156	0,699	87,988
73	semilla	0,00640	0,156	0,699	88,144
74	cortador	0,00640	0,156	0,699	88,300
75	plantar semillas	0,00586	0,156	0,699	88,456
76	cuidar ganadería	0,00586	0,156	0,699	88,612
77	conductor	0,00586	0,156	0,699	88,768
78	cultivo de maíz	0,00586	0,156	0,699	88,924
79	pastar ovejas	0,00586	0,156	0,699	89,080
80	caza	0,00586	0,156	0,699	89,236
81	segar jardín	0,00586	0,156	0,699	89,392
82	dar agua a				
	animales	0,00586	0,156	0,699	89,548
83	arena	0,00586	0,156	0,699	89,704
84	recoger en la tierra	0,00586	0,156	0,699	89,860

85	airear	0,00586	0,156	0,699	90,016
86	alimentar	0,00586	0,156	0,699	90,172
87	podar flores	0,00586	0,156	0,699	90,328
88	abrevar	0,00586	0,156	0,699	90,484
89	dar agua	0,00536	0,156	0,699	90,640
90	limpiar la tierra	0,00536	0,156	0,699	90,796
91	guardar	0,00536	0,156	0,699	90,952
92	cuidar tierra	0,00536	0,156	0,699	91,108
93	pastar ganado	0,00536	0,156	0,699	91,264
94	pegar	0,00536	0,156	0,699	91,420
95	regar flores	0,00536	0,156	0,699	91,576
96	avicultura	0,00536	0,156	0,699	91,732
97	recoger la verdura	0,00536	0,156	0,699	91,888
98	manguera	0,00536	0,156	0,699	92,044
99	vendedor de				
	legumbres y frutas	0,00536	0,156	0,699	92,200
100	ordeñar cabras	0,00536	0,156	0,699	92,356
101	talar árboles	0,00536	0,156	0,699	92,512
102	abono	0,00536	0,156	0,699	92,668
103	sembrar granos	0,00536	0,156	0,699	92,824
104	tubería	0,00536	0,156	0,699	92,980
105	llevar agua	0,00536	0,156	0,699	93,136
106	cavar tierra	0,00536	0,156	0,699	93,292
107	cuidar frutas	0,00491	0,156	0,699	93,448
108	irrigar árboles y flores	0,00491	0,156	0,699	93,604
109	maquinaria	0,00491	0,156	0,699	93,760
110	sembrar semillas	0,00491	0,156	0,699	93,916
111	limpiar jardines	0,00491	0,156	0,699	94,072
112	temperatura	0,00491	0,156	0,699	94,228
113	maíz	0,00491	0,156	0,699	94,384
114	sillar	0,00491	0,156	0,699	94,540
115	zona verde	0,00491	0,156	0,699	94,696
116	podar árboles y plantas	0,00491	0,156	0,699	94,852
117	trillar	0,00491	0,156	0,699	95,008
118	vaca	0,00491	0,156	0,699	95,164
119	trillar flores	0,00491	0,156	0,699	95,320
120	suministrar	0,00449	0,156	0,699	95,476
121	ordenar	0,00449	0,156	0,699	95,632
122	sacar leche	0,00449	0,156	0,699	95,788
123	grano	0,00449	0,156	0,699	95,944
124	buscar	0,00449	0,156	0,699	96,100
125	jugar	0,00449	0,156	0,699	96,256
126	recoger frutas	0,00449	0,156	0,699	96,412
127	cubierta vegetal	0,00449	0,156	0,699	96,568
128	albañil	0,00449	0,156	0,699	96,724
129	heredar	0,00449	0,156	0,699	96,880
130	ordeñar vacas				
	y ovejas	0,00449	0,156	0,699	97,036
131	plantar frutas	0,00411	0,156	0,699	97,192
132	plantar plantas	0,00411	0,156	0,699	97,348
133	recoger basura	0,00411	0,156	0,699	97,504
134	cortadora de césped	0,00411	0,156	0,699	97,660
135	echar comida a aves	0,00411	0,156	0,699	97,816
136	utilizar fertilizantes				
	químicos	0,00411	0,156	0,699	97,972
137	seleccionar	0,00411	0,156	0,699	98,128
138	recoger frutas frescas	0,00376	0,156	0,699	98,284
139	separar flores	0,00376	0,156	0,699	98,440

140	vegetación	0,00376	0,156	0,699	98,596
141	ave de corral	0,00376	0,156	0,699	98,752
142	siega	0,00376	0,156	0,699	98,908
143	naturaleza	0,00345	0,156	0,699	99,064
144	sequía	0,00315	0,156	0,699	99,220
145	deforestación	0,00289	0,156	0,699	99,376
146	cortar leña	0,00242	0,156	0,699	99,532
147	hoz	0,00242	0,156	0,699	99,688
148	leñador	0,00221	0,156	0,699	99,844

CI 14 'Los animales'

Nº	Palabra	Disponibilidad	Frecuencia%	Aparición%	Frec.Acumulada
1	gato	0,69847	8,515	84,615	08,515
2	perro	0,68085	8,515	84,615	17,030
3	burro	0,51961	6,545	65,035	23,575
4	vaca	0,50450	6,826	67,832	30,401
5	caballo	0,30994	4,715	46,853	35,116
6	león	0,30019	4,574	45,455	39,690
7	gallina	0,28528	4,222	41,958	43,913
8	pájaro	0,22955	3,589	35,664	47,502
9	camello	0,16427	2,463	24,476	49,965
10	cabra	0,16144	2,393	23,776	52,357
11	oveja	0,15954	2,674	26,573	55,032
12	toro	0,14105	2,393	23,776	57,424
13	tigre	0,11108	1,830	18,182	59,254
14	serpiente	0,10924	2,182	21,678	61,436
15	mono	0,10566	1,689	16,783	63,125
16	cocodrilo	0,09702	1,830	18,182	64,954
17	cordero	0,09680	1,689	16,783	66,643
18	cerdo	0,08698	1,478	14,685	68,121
19	ratón	0,08552	1,407	13,986	69,529
20	elefante	0,08315	1,548	15,385	71,077
21	jirafa	0,07955	1,267	12,587	72,343
22	zorro	0,07184	1,126	11,189	73,469
23	paloma	0,07114	1,196	11,888	74,666
24	pollo	0,05745	0,985	9,790	75,651
25	lobo	0,05560	0,774	7,692	76,425
26	gallo	0,05449	0,844	8,392	77,270
27	águila	0,04765	0,844	8,392	78,114
28	conejo	0,04726	0,774	7,692	78,888
29	avestruz	0,04356	0,704	6,993	79,592
30	tortuga	0,03800	0,633	6,294	80,225
31	pez	0,03700	0,633	6,294	80,859
32	mosca	0,03575	0,633	6,294	81,492
33	pescado	0,03391	0,563	5,594	82,055
34	rana	0,03310	0,493	4,895	82,548
35	abeja	0,03250	0,633	6,294	83,181
36	asno	0,03237	0,563	5,594	83,744
37	jaguar	0,03175	0,563	5,594	84,307
38	foca	0,03172	0,563	5,594	84,870
39	cisne	0,03138	0,493	4,895	85,362
40	pavo	0,03097	0,704	6,993	86,066
41	cucaracha	0,03048	0,633	6,294	86,700
42	rata	0,02945	0,493	4,895	87,192
43	ave	0,02500	0,422	4,196	87,614
44	lirón	0,02392	0,422	4,196	88,037
45	buitre	0,02375	0,352	3,497	88,388

46	yegua	0,02362	0,422	4,196	88,811
47	mariposa	0,02288	0,352	3,497	89,163
48	delfín	0,02222	0,422	4,196	89,585
49	mulo	0,02209	0,352	3,497	89,937
50	víbora	0,02125	0,422	4,196	90,359
51	gamo	0,02109	0,422	4,196	90,781
52	doméstico	0,02075	0,281	2,797	91,063
53	oso	0,02065	0,422	4,196	91,485
54	lince	0,01890	0,422	4,196	91,907
55	buey	0,01472	0,281	2,797	92,189
56	hormiga	0,01467	0,281	2,797	92,470
57	búho	0,01446	0,211	2,098	92,681
58	gacela	0,01398	0,211	2,098	92,892
59	caracol	0,01297	0,211	2,098	93,103
60	dromedario	0,01285	0,141	1,399	93,244
61	avispa	0,01232	0,281	2,797	93,526
62	ganso	0,01190	0,141	1,399	93,666
63	pollino	0,01151	0,211	2,098	93,878
64	salvaje	0,01111	0,141	1,399	94,018
65	pulga	0,00930	0,211	2,098	94,229
66	papagayo	0,00913	0,141	1,399	94,370
67	búfalo	0,00881	0,141	1,399	94,511
68	lana	0,00835	0,141	1,399	94,652
69	reptil	0,00826	0,141	1,399	94,792
70	tiburón	0,00810	0,141	1,399	94,933
71	leopardo	0,00758	0,141	1,399	95,074
72	jabalí	0,00753	0,141	1,399	95,215
73	polluelo	0,00721	0,141	1,399	95,355
74	cochino	0,00705	0,141	1,399	95,496
75	ordeñar vacas	0,00699	0,070	0,699	95,567
76	perro salvaje	0,00699	0,070	0,699	95,637
77	rato	0,00640	0,070	0,699	95,707
78	gato salvaje	0,00640	0,070	0,699	95,778
79	gorgojo	0,00640	0,070	0,699	95,848
80	pato	0,00640	0,070	0,699	95,918
81	cachorro	0,00631	0,141	1,399	96,059
82	jamón	0,00631	0,141	1,399	96,200
83	granja	0,00586	0,070	0,699	96,270
84	zoo	0,00586	0,070	0,699	96,341
85	cabello	0,00586	0,070	0,699	96,411
86	animal doméstico	0,00586	0,070	0,699	96,481
87	ave rapaz	0,00586	0,070	0,699	96,552
88	ciervo	0,00586	0,070	0,699	96,622
89	pulpo	0,00553	0,141	1,399	96,763
90	lapa	0,00536	0,070	0,699	96,833
91	lagarto	0,00491	0,141	1,399	96,974
92	llama	0,00491	0,070	0,699	97,044
93	halcón	0,00491	0,070	0,699	97,115
94	cascada	0,00491	0,070	0,699	97,185
95	cebra	0,00491	0,070	0,699	97,255
96	puercoespín	0,00463	0,141	1,399	97,396
97	furia	0,00449	0,070	0,699	97,467
98	puma	0,00449	0,070	0,699	97,537
99	pitbull	0,00449	0,070	0,699	97,607
100	liebre	0,00449	0,070	0,699	97,678
101	libre	0,00411	0,070	0,699	97,748
102	tórtola	0,00411	0,070	0,699	97,818
103	hembra	0,00411	0,070	0,699	97,889

104	gato león	0,00411	0,070	0,699	97,959
105	anfibio	0,00411	0,070	0,699	98,030
106	bicho	0,00411	0,070	0,699	98,100
107	mandril	0,00376	0,070	0,699	98,170
108	orina	0,00376	0,070	0,699	98,241
109	orangután	0,00376	0,070	0,699	98,311
110	escorpión	0,00355	0,141	1,399	98,452
111	bicho raro	0,00345	0,070	0,699	98,522
112	avicultura	0,00345	0,070	0,699	98,593
113	rocín	0,00315	0,070	0,699	98,663
114	perico	0,00315	0,070	0,699	98,733
115	felino	0,00315	0,070	0,699	98,804
116	sardina	0,00312	0,141	1,399	98,944
117	golondrina	0,00289	0,070	0,699	99,015
118	poni	0,00264	0,070	0,699	99,085
119	canario	0,00264	0,070	0,699	99,156
120	alma	0,00242	0,070	0,699	99,226
121	paisaje	0,00242	0,070	0,699	99,296
122	híbrido	0,00242	0,070	0,699	99,367
123	araña	0,00242	0,070	0,699	99,437
124	cigüeña	0,00221	0,070	0,699	99,507
125	ágil	0,00221	0,070	0,699	99,578
126	cáncer	0,00203	0,070	0,699	99,648
127	puerco	0,00203	0,070	0,699	99,719
128	cuervo	0,00203	0,070	0,699	99,789
129	pesca	0,00186	0,070	0,699	99,859
130	cangrejo de mar	0,00155	0,070	0,699	99,930
131	codorniz	0,00109	0,070	0,699	100,000

CI 15 'Juegos y distracciones'

Nº	Palabra	Disponibilidad	Frecuencia%	Aparición%	Frec.Acumulada
1	fútbol	0,74149	13,341	79,021	13,341
2	tenis	0,31592	6,375	37,762	19,717
3	ajedrez	0,23536	4,723	27,972	24,439
4	básquet	0,22195	4,486	26,573	28,926
5	Play(Station)	0,20485	4,014	23,776	32,940
6	baloncesto	0,19306	3,778	22,378	36,718
7	natación	0,17164	3,778	22,378	40,496
8	cartas	0,17000	3,542	20,979	44,038
9	balonmano	0,11102	2,715	16,084	46,753
10	canicas	0,08190	1,771	10,490	48,524
11	escondite	0,08115	1,889	11,189	50,413
12	correr	0,07112	1,771	10,490	52,184
13	billar	0,06845	1,653	9,790	53,837
14	golf	0,06256	1,417	8,392	55,254
15	deporte	0,06216	1,181	6,993	56,434
16	voleibol	0,05841	1,181	6,993	57,615
17	bailar	0,04901	1,535	9,091	59,150
18	corrida	0,04857	1,063	6,294	60,213
19	baraja	0,04470	0,945	5,594	61,157
20	rugby	0,04439	1,063	6,294	62,220
21	videojuego	0,04391	0,826	4,895	63,046
22	excursión	0,03995	0,945	5,594	63,991
23	balompié	0,03454	0,708	4,196	64,699
24	música	0,03342	1,063	6,294	65,762
25	dominó	0,03280	0,708	4,196	66,470
26	chatear	0,03142	0,945	5,594	67,414

27	navegación	0,03074	0,590	3,497	68,005
28	tele(visión)	0,03014	0,826	4,895	68,831
29	balonvolea	0,02987	0,826	4,895	69,658
30	kárate	0,02974	0,708	4,196	70,366
31	rompecabezas	0,02866	0,708	4,196	71,074
32	ciclismo	0,02685	0,708	4,196	71,783
33	marchar	0,02678	0,708	4,196	72,491
34	pelota	0,02589	0,472	2,797	72,963
35	navegar	0,02570	0,590	3,497	73,554
36	gimnasia	0,02469	0,590	3,497	74,144
37	naipes	0,02452	0,472	2,797	74,616
38	boliche	0,02407	0,472	2,797	75,089
39	esquí	0,02325	0,472	2,797	75,561
40	cantar	0,02322	0,708	4,196	76,269
41	lectura	0,02104	0,472	2,797	76,741
42	leer novelas	0,02033	0,708	4,196	77,450
43	boxeo	0,01979	0,472	2,797	77,922
44	crucigrama	0,01842	0,472	2,797	78,394
45	radio	0,01809	0,708	4,196	79,103
46	maratón	0,01613	0,354	2,098	79,457
47	juego electrónico	0,01492	0,354	2,098	79,811
48	equitación	0,01488	0,354	2,098	80,165
49	corrida de toros	0,01435	0,354	2,098	80,519
50	artes marciales	0,01412	0,354	2,098	80,874
51	yoyo	0,01399	0,236	1,399	81,110
52	balón	0,01339	0,236	1,399	81,346
53	disfrutar	0,01274	0,354	2,098	81,700
54	lotería	0,01226	0,236	1,399	81,936
55	danza	0,01176	0,236	1,399	82,172
56	caminar	0,01149	0,354	2,098	82,527
57	box	0,01131	0,236	1,399	82,763
58	levantamiento				
	de pesas	0,01122	0,236	1,399	82,999
59	juego de azar	0,01122	0,236	1,399	83,235
60	juego marcial	0,01111	0,236	1,399	83,471
61	leer	0,01109	0,354	2,098	83,825
62	cine	0,01103	0,354	2,098	84,179
63	pillar	0,01077	0,236	1,399	84,416
64	damas	0,01051	0,236	1,399	84,652
65	béisbol	0,01051	0,236	1,399	84,888
66	hockey	0,01035	0,236	1,399	85,124
67	salir	0,00982	0,236	1,399	85,360
68	dormir	0,00968	0,354	2,098	85,714
69	dibujar	0,00913	0,236	1,399	85,950
70	aventura	0,00913	0,236	1,399	86,187
71	bañar	0,00902	0,236	1,399	86,423
72	yoga	0,00899	0,236	1,399	86,659
73	carrera	0,00899	0,236	1,399	86,895
74	pasear	0,00885	0,236	1,399	87,131
75	jugar	0,00869	0,236	1,399	87,367
76	navegar por Internet	0,00831	0,354	2,098	87,721
77	nadar	0,00826	0,236	1,399	87,957
78	viajar	0,00810	0,236	1,399	88,194
79	tocacinta	0,00731	0,354	2,098	88,548
80	sudoku	0,00699	0,118	0,699	88,666
81	muñeca	0,00699	0,118	0,699	88,784
82	polo acuático	0,00699	0,118	0,699	88,902
83	Monopoly	0,00699	0,118	0,699	89,020

84	video de fútbol	0,00699	0,118	0,699	89,138
85	trompo	0,00699	0,118	0,699	89,256
86	parchís	0,00699	0,118	0,699	89,374
87	sala de juegos	0,00699	0,118	0,699	89,492
88	croquet	0,00640	0,118	0,699	89,610
89	carrera de velocidad	0,00640	0,118	0,699	89,728
90	juguete	0,00640	0,118	0,699	89,847
91	individual	0,00640	0,118	0,699	89,965
92	curso	0,00640	0,118	0,699	90,083
93	jardín	0,00640	0,118	0,699	90,201
94	trombón	0,00640	0,118	0,699	90,319
95	ordenador	0,00586	0,118	0,699	90,437
96	pesca	0,00586	0,118	0,699	90,555
97	rally	0,00586	0,118	0,699	90,673
98	yudo	0,00586	0,118	0,699	90,791
99	playa	0,00586	0,118	0,699	90,909
100	escondidillas	0,00586	0,118	0,699	91,027
101	descubrimiento	0,00586	0,118	0,699	91,145
102	baile	0,00586	0,118	0,699	91,263
103	ballet	0,00586	0,118	0,699	91,381
104	consola	0,00536	0,118	0,699	91,499
105	gim-jazz	0,00536	0,118	0,699	91,617
106	chiste	0,00536	0,118	0,699	91,736
107	play	0,00536	0,118	0,699	91,854
108	andar	0,00536	0,118	0,699	91,972
109	juego de vídeo	0,00536	0,118	0,699	92,090
110	teatro	0,00536	0,118	0,699	92,208
111	ciclista	0,00536	0,118	0,699	92,326
112	kung-fu	0,00536	0,118	0,699	92,444
113	ninja	0,00536	0,118	0,699	92,562
114	Scrabble	0,00536	0,118	0,699	92,680
115	atletismo	0,00491	0,118	0,699	92,798
116	footing	0,00491	0,118	0,699	92,916
117	juego de palabras	0,00491	0,118	0,699	93,034
118	palabra corta	0,00491	0,118	0,699	93,152
119	juego de mente	0,00491	0,118	0,699	93,270
120	surf	0,00491	0,118	0,699	93,388
121	hípica	0,00491	0,118	0,699	93,506
122	juego de ordenador	0,00491	0,118	0,699	93,625
123	tae-kwon-do	0,00491	0,118	0,699	93,743
124	globo	0,00491	0,118	0,699	93,861
125	escribir diarios	0,00491	0,118	0,699	93,979
126	musculación	0,00491	0,118	0,699	94,097
127	coche	0,00491	0,118	0,699	94,215
128	boxeo libre	0,00491	0,118	0,699	94,333
129	jugar baloncesto	0,00491	0,118	0,699	94,451
130	juego de motos	0,00491	0,118	0,699	94,569
131	cronograma	0,00491	0,118	0,699	94,687
132	corrida de caballos	0,00491	0,118	0,699	94,805
133	rafting	0,00491	0,118	0,699	94,923
134	parque	0,00449	0,118	0,699	95,041
135	cabecera	0,00449	0,118	0,699	95,159
136	raqueta	0,00449	0,118	0,699	95,277
137	bolín	0,00449	0,118	0,699	95,396
138	Internet	0,00449	0,118	0,699	95,514
139	juego de aventura	0,00449	0,118	0,699	95,632
140	tómbola	0,00449	0,118	0,699	95,750
141	pasear en fin de				

	semana	0,00449	0,118	0,699	95,868
142	tiovivo	0,00449	0,118	0,699	95,986
143	esquiar	0,00449	0,118	0,699	96,104
144	pintura	0,00449	0,118	0,699	96,222
145	a la pata coja	0,00411	0,118	0,699	96,340
146	contar	0,00411	0,118	0,699	96,458
147	hablar	0,00411	0,118	0,699	96,576
148	juego de acción	0,00411	0,118	0,699	96,694
149	viaje	0,00411	0,118	0,699	96,812
150	película	0,00411	0,118	0,699	96,930
151	saltar	0,00411	0,118	0,699	97,048
152	juego de goma	0,00376	0,118	0,699	97,166
153	veo veo	0,00376	0,118	0,699	97,285
154	puzle	0,00345	0,118	0,699	97,403
155	gimnasio	0,00345	0,118	0,699	97,521
156	subir montañas	0,00345	0,118	0,699	97,639
157	camello errante	0,00345	0,118	0,699	97,757
158	pañuelo	0,00345	0,118	0,699	97,875
159	policía	0,00345	0,118	0,699	97,993
160	fiesta	0,00345	0,118	0,699	98,111
161	aikido	0,00315	0,118	0,699	98,229
162	alpinismo	0,00315	0,118	0,699	98,347
163	pistola	0,00315	0,118	0,699	98,465
164	boda	0,00289	0,118	0,699	98,583
165	comer	0,00289	0,118	0,699	98,701
166	tambor	0,00289	0,118	0,699	98,819
167	camping	0,00264	0,118	0,699	98,937
168	trial	0,00242	0,118	0,699	99,055
169	taco	0,00242	0,118	0,699	99,174
170	leer poemas	0,00221	0,118	0,699	99,292
171	escribir	0,00221	0,118	0,699	99,410
172	cinta	0,00221	0,118	0,699	99,528
173	ir de compras	0,00203	0,118	0,699	99,646
174	salir con niños	0,00155	0,118	0,699	99,764
175	leer periódico	0,00130	0,118	0,699	99,882

CI 16 ‘Profesiones y oficios’

Nº	Palabra	Disponibilidad	Frecuencia%	Aparición%	Frec.Acumulada
1	profesor	0,86288	8,354	95,105	08,354
2	policía	0,32035	3,993	45,455	12,346
3	médico	0,30291	3,931	44,755	16,278
4	director	0,29868	3,870	44,056	20,147
5	abogado	0,22616	2,887	32,867	23,034
6	enfermero	0,17984	2,764	31,469	25,799
7	camarero	0,16954	2,396	27,273	28,194
8	estudiante	0,16693	1,966	22,378	30,160
9	albañil	0,14852	2,027	23,077	32,187
10	doctor	0,14295	1,781	20,280	33,968
11	conductor	0,13111	2,150	24,476	36,118
12	cocinero	0,12620	1,781	20,280	37,899
13	taxista	0,12512	1,597	18,182	39,496
14	juez	0,11872	1,720	19,580	41,216
15	agricultor	0,11417	1,658	18,881	42,875
16	periodista	0,11411	1,843	20,979	44,717
17	cantante	0,11236	1,843	20,979	46,560
18	vendedor	0,10655	1,413	16,084	47,973
19	peluquero	0,10225	1,658	18,881	49,631

20	alumno	0,09097	1,106	12,587	50,737
21	maestro	0,07574	1,229	13,986	51,966
22	jefe	0,07565	1,044	11,888	53,010
23	secretario	0,07270	1,229	13,986	54,238
24	dentista	0,07211	1,106	12,587	55,344
25	actor	0,07125	1,351	15,385	56,695
26	jardinero	0,07008	1,044	11,888	57,740
27	bedel	0,06774	0,983	11,189	58,722
28	ingeniero	0,06672	0,921	10,490	59,644
29	pintor	0,06666	0,983	11,189	60,627
30	panadero	0,06503	0,921	10,490	61,548
31	funcionario	0,06225	0,799	9,091	62,346
32	marinero	0,05909	0,860	9,790	63,206
33	jugador	0,05682	0,921	10,490	64,128
34	comerciante	0,05666	0,921	10,490	65,049
35	presidente	0,05592	0,983	11,189	66,032
36	obrero	0,05572	0,737	8,392	66,769
37	ministro	0,05452	0,921	10,490	67,690
38	escritor	0,05368	1,044	11,888	68,735
39	bombero	0,04864	0,676	7,692	69,410
40	azafato	0,04856	0,799	9,091	70,209
41	carpintero	0,04591	0,737	8,392	70,946
42	traductor	0,04540	0,553	6,294	71,499
43	soldado	0,04512	0,676	7,692	72,174
44	carnicero	0,04237	0,614	6,993	72,789
45	ama de casa	0,04074	0,553	6,294	73,342
46	piloto	0,04029	0,614	6,993	73,956
47	zapatero	0,03943	0,553	6,294	74,509
48	administrador	0,03488	0,491	5,594	75,000
49	empleado	0,03277	0,430	4,895	75,430
50	campesino	0,03003	0,369	4,196	75,799
51	pescadero	0,02969	0,430	4,895	76,229
52	ladrón	0,02844	0,491	5,594	76,720
53	artista	0,02675	0,491	5,594	77,211
54	autor	0,02583	0,491	5,594	77,703
55	entrenador	0,02575	0,491	5,594	78,194
56	militar	0,02388	0,307	3,497	78,501
57	gobernador	0,02299	0,614	6,993	79,115
58	pesquero	0,02243	0,369	4,196	79,484
59	cartero	0,02176	0,430	4,895	79,914
60	actriz	0,02135	0,307	3,497	80,221
61	electricista	0,02126	0,307	3,497	80,528
62	decano	0,02093	0,369	4,196	80,897
63	futbolista	0,02039	0,307	3,497	81,204
64	medicina	0,02002	0,307	3,497	81,511
65	rey	0,01988	0,491	5,594	82,002
66	alcalde	0,01983	0,246	2,797	82,248
67	camionero	0,01925	0,307	3,497	82,555
68	mecánico	0,01900	0,369	4,196	82,924
69	atleta	0,01888	0,307	3,497	83,231
70	farmacéutico	0,01871	0,307	3,497	83,538
71	tendero	0,01845	0,246	2,797	83,784
72	pastor	0,01816	0,184	2,098	83,968
73	guardia	0,01770	0,246	2,797	84,214
74	bailador	0,01768	0,307	3,497	84,521
75	portero	0,01748	0,246	2,797	84,767
76	oficinista	0,01706	0,246	2,797	85,012
77	ministerio	0,01682	0,307	3,497	85,319

78	labrador	0,01675	0,184	2,098	85,504
79	basurero	0,01613	0,184	2,098	85,688
80	fontanero	0,01455	0,184	2,098	85,872
81	pescador	0,01396	0,184	2,098	86,057
82	inspector	0,01353	0,184	2,098	86,241
83	contable	0,01344	0,246	2,797	86,486
84	granjero	0,01340	0,184	2,098	86,671
85	leñador	0,01339	0,123	1,399	86,794
86	dibujante	0,01285	0,184	2,098	86,978
87	veterinario	0,01273	0,184	2,098	87,162
88	músico	0,01236	0,184	2,098	87,346
89	podólogo	0,01226	0,123	1,399	87,469
90	comercio	0,01226	0,123	1,399	87,592
91	fotógrafo	0,01222	0,246	2,797	87,838
92	sastre	0,01193	0,184	2,098	88,022
93	poeta	0,01154	0,307	3,497	88,329
94	chófer	0,01142	0,246	2,797	88,575
95	bañista	0,01077	0,123	1,399	88,698
96	agresor	0,01058	0,184	2,098	88,882
97	gendarme	0,01002	0,184	2,098	89,066
98	comisario	0,00997	0,123	1,399	89,189
99	empresario	0,00991	0,184	2,098	89,373
100	lector	0,00982	0,123	1,399	89,496
101	embajador	0,00967	0,184	2,098	89,681
102	guía	0,00959	0,184	2,098	89,865
103	cantar	0,00904	0,123	1,399	89,988
104	modelo	0,00852	0,123	1,399	90,111
105	ganadero	0,00825	0,123	1,399	90,233
106	limpiabotas	0,00780	0,123	1,399	90,356
107	cuidador	0,00771	0,123	1,399	90,479
108	adicto	0,00740	0,184	2,098	90,663
109	guía turístico	0,00738	0,123	1,399	90,786
110	matador	0,00722	0,123	1,399	90,909
111	leer	0,00699	0,061	0,699	90,971
112	detective de policía	0,00699	0,061	0,699	91,032
113	tornero	0,00699	0,061	0,699	91,093
114	esfuerzo especial	0,00699	0,061	0,699	91,155
115	arrogante	0,00699	0,061	0,699	91,216
116	periódico	0,00699	0,061	0,699	91,278
117	bailarín	0,00676	0,123	1,399	91,400
118	investigador	0,00671	0,123	1,399	91,523
119	farmacia	0,00667	0,123	1,399	91,646
120	agente	0,00640	0,061	0,699	91,708
121	cardiólogo	0,00640	0,061	0,699	91,769
122	chantajista	0,00640	0,061	0,699	91,830
123	repcionista	0,00633	0,123	1,399	91,953
124	criado	0,00604	0,123	1,399	92,076
125	cirujano	0,00600	0,123	1,399	92,199
126	fregona	0,00586	0,061	0,699	92,260
127	hablar	0,00586	0,061	0,699	92,322
128	chatarrero	0,00586	0,061	0,699	92,383
129	peluquería	0,00586	0,061	0,699	92,445
130	pescadería	0,00586	0,061	0,699	92,506
131	medicar	0,00586	0,061	0,699	92,568
132	trabajador	0,00586	0,061	0,699	92,629
133	ganadería	0,00586	0,061	0,699	92,690
134	hotelero	0,00580	0,123	1,399	92,813
135	novelista	0,00562	0,123	1,399	92,936

136	tintorero	0,00536	0,061	0,699	92,998
137	calculador	0,00536	0,061	0,699	93,059
138	decorador	0,00536	0,061	0,699	93,120
139	aventurero	0,00536	0,061	0,699	93,182
140	bailar	0,00536	0,061	0,699	93,243
141	carbonero	0,00536	0,061	0,699	93,305
142	vendedor de juegos	0,00491	0,061	0,699	93,366
143	gobernante	0,00491	0,061	0,699	93,428
144	ciclista	0,00491	0,061	0,699	93,489
145	instructor	0,00491	0,061	0,699	93,550
146	peliculero	0,00491	0,061	0,699	93,612
147	asistente	0,00491	0,061	0,699	93,673
148	ejército	0,00491	0,061	0,699	93,735
149	agente de seguridad	0,00491	0,061	0,699	93,796
150	viajar	0,00491	0,061	0,699	93,857
151	doctorado	0,00491	0,061	0,699	93,919
152	estético	0,00491	0,061	0,699	93,980
153	comandante	0,00449	0,061	0,699	94,042
154	director general	0,00449	0,061	0,699	94,103
155	animador	0,00449	0,061	0,699	94,165
156	contador	0,00449	0,061	0,699	94,226
157	sereno	0,00449	0,061	0,699	94,287
158	aeropuerto	0,00449	0,061	0,699	94,349
159	agricultura	0,00449	0,061	0,699	94,410
160	escribano	0,00449	0,061	0,699	94,472
161	huésped	0,00449	0,061	0,699	94,533
162	emprendedor	0,00449	0,061	0,699	94,595
163	pintar	0,00449	0,061	0,699	94,656
164	vicepresidente	0,00449	0,061	0,699	94,717
165	retratista	0,00449	0,061	0,699	94,779
166	comercial	0,00445	0,123	1,399	94,902
167	mozo	0,00412	0,123	1,399	95,025
168	arquitecto	0,00411	0,061	0,699	95,086
169	cantaor	0,00411	0,061	0,699	95,147
170	jugador de fútbol	0,00411	0,061	0,699	95,209
171	prensa	0,00411	0,061	0,699	95,270
172	vicedecano	0,00411	0,061	0,699	95,332
173	salir	0,00411	0,061	0,699	95,393
174	cantor	0,00411	0,061	0,699	95,455
175	viajero	0,00411	0,061	0,699	95,516
176	hombre de negocios	0,00411	0,061	0,699	95,577
177	deporte	0,00411	0,061	0,699	95,639
178	informático	0,00411	0,061	0,699	95,700
179	jefatura	0,00411	0,061	0,699	95,762
180	lechero	0,00411	0,061	0,699	95,823
181	limpiador	0,00411	0,061	0,699	95,885
182	guardador	0,00411	0,061	0,699	95,946
183	chismoso	0,00411	0,061	0,699	96,007
184	gobierno	0,00388	0,123	1,399	96,130
185	docto	0,00376	0,061	0,699	96,192
186	comprador	0,00376	0,061	0,699	96,253
187	oftalmólogo	0,00376	0,061	0,699	96,314
188	pintor de casas	0,00376	0,061	0,699	96,376
189	navegar	0,00376	0,061	0,699	96,437
190	teatro	0,00376	0,061	0,699	96,499
191	jefe de personal	0,00376	0,061	0,699	96,560
192	verdulero	0,00376	0,061	0,699	96,622
193	dueño	0,00376	0,061	0,699	96,683

194	cultivador	0,00376	0,061	0,699	96,744
195	arador	0,00376	0,061	0,699	96,806
196	defensor	0,00376	0,061	0,699	96,867
197	oficina de turismo	0,00376	0,061	0,699	96,929
198	trabajador de hoteles	0,00345	0,061	0,699	96,990
199	danza	0,00345	0,061	0,699	97,052
200	docente	0,00345	0,061	0,699	97,113
201	patrón de fábrica	0,00345	0,061	0,699	97,174
202	responsable	0,00345	0,061	0,699	97,236
203	dermatólogo	0,00345	0,061	0,699	97,297
204	jefe de empresa	0,00345	0,061	0,699	97,359
205	psicólogo	0,00345	0,061	0,699	97,420
206	fabricante	0,00345	0,061	0,699	97,482
207	presidente de país	0,00345	0,061	0,699	97,543
208	falso guía turístico	0,00345	0,061	0,699	97,604
209	seguridad	0,00345	0,061	0,699	97,666
210	árbitro	0,00322	0,123	1,399	97,789
211	aventura	0,00315	0,061	0,699	97,850
212	protección civil	0,00315	0,061	0,699	97,912
213	banquero	0,00315	0,061	0,699	97,973
214	presidente de gobierno	0,00315	0,061	0,699	98,034
215	agrícola	0,00315	0,061	0,699	98,096
216	vender	0,00315	0,061	0,699	98,157
217	técnico	0,00305	0,123	1,399	98,280
218	ciclismo	0,00289	0,061	0,699	98,342
219	esquilador	0,00289	0,061	0,699	98,403
220	probador	0,00289	0,061	0,699	98,464
221	traficante de drogas	0,00289	0,061	0,699	98,526
222	fotográfico	0,00289	0,061	0,699	98,587
223	grumete	0,00264	0,061	0,699	98,649
224	fotocopiadora	0,00264	0,061	0,699	98,710
225	cantinflas	0,00264	0,061	0,699	98,771
226	comadrona	0,00242	0,061	0,699	98,833
227	paisano	0,00242	0,061	0,699	98,894
228	herrero	0,00242	0,061	0,699	98,956
229	modista	0,00242	0,061	0,699	99,017
230	sargento	0,00242	0,061	0,699	99,079
231	detective	0,00221	0,061	0,699	99,140
232	drogadicto	0,00221	0,061	0,699	99,201
233	criador	0,00221	0,061	0,699	99,263
234	modelista	0,00221	0,061	0,699	99,324
235	carretero	0,00221	0,061	0,699	99,386
236	doncella	0,00203	0,061	0,699	99,447
237	organizador	0,00186	0,061	0,699	99,509
238	hombre de seguridad	0,00186	0,061	0,699	99,570
239	chica de limpieza	0,00186	0,061	0,699	99,631
240	líder	0,00170	0,061	0,699	99,693
241	verdugo	0,00170	0,061	0,699	99,754
242	notario	0,00155	0,061	0,699	99,816
243	especialista	0,00155	0,061	0,699	99,877
244	paciente	0,00119	0,061	0,699	99,939
245	imam	0,00091	0,061	0,699	100,000

CI 17 'Los colores'

Nº	Palabra	Disponibilidad	Frecuencia%	Aparición%	Frec.Acumulada
1	rojo	0,80138	11,438	95,105	11,438
2	blanco	0,76385	11,775	97,902	23,213

3	negro	0,73130	11,522	95,804	34,735
4	verde	0,70507	10,681	88,811	45,416
5	azul	0,70311	10,765	89,510	56,182
6	amarillo	0,64442	10,261	85,315	66,442
7	gris	0,41638	8,242	68,531	74,685
8	marrón	0,35401	6,644	55,245	81,329
9	rosa	0,31517	6,140	51,049	87,468
10	naranja	0,24948	4,710	39,161	92,178
11	violeta	0,12119	2,523	20,979	94,701
12	moreno	0,06605	1,177	9,790	95,879
13	castaño	0,03582	0,841	6,993	96,720
14	beige	0,02020	0,421	3,497	97,140
15	celeste	0,01337	0,252	2,098	97,393
16	azul turquesa	0,01237	0,252	2,098	97,645
17	rubio	0,01083	0,252	2,098	97,897
18	azul celeste	0,00618	0,168	1,399	98,066
19	naranjado	0,00586	0,084	0,699	98,150
20	rojo oscuro	0,00586	0,084	0,699	98,234
21	ron	0,00536	0,084	0,699	98,318
22	naranja	0,00491	0,084	0,699	98,402
23	natural	0,00491	0,084	0,699	98,486
24	azabache	0,00449	0,084	0,699	98,570
25	canelo	0,00449	0,084	0,699	98,654
26	fresa	0,00449	0,084	0,699	98,738
27	café	0,00449	0,084	0,699	98,823
28	esperanza	0,00449	0,084	0,699	98,907
29	chillón	0,00449	0,084	0,699	98,991
30	verde azul	0,00411	0,084	0,699	99,075
31	lila	0,00376	0,084	0,699	99,159
32	oro	0,00376	0,084	0,699	99,243
33	plata	0,00345	0,084	0,699	99,327
34	leche	0,00345	0,084	0,699	99,411
35	rojo claro	0,00345	0,084	0,699	99,495
36	acorazonado	0,00315	0,084	0,699	99,579
37	azul verde	0,00289	0,084	0,699	99,664
38	brillante	0,00289	0,084	0,699	99,748
39	oscuro	0,00289	0,084	0,699	99,832
40	dorado	0,00289	0,084	0,699	99,916
41	azul oscuro	0,00264	0,084	0,699	100,000

Tamazight

CI 01 'Partes del cuerpo'

Nº	Palabra	Disponibilidad	Frecuencia%	Aparición%	Frec.Acumulada
1	mano	0,80741	8,530	97,585	08,530
2	cabeza	0,63378	6,715	76,812	15,245
3	ojo	0,62147	7,348	84,058	22,593
4	nariz	0,57323	7,137	81,643	29,730
5	pie	0,50640	6,166	70,531	35,895
6	boca	0,46426	6,208	71,014	42,103
7	oreja	0,36460	5,363	61,353	47,466
8	cara	0,36260	4,265	48,792	51,731
9	dedo	0,33610	4,899	56,039	56,630
10	pelo	0,31181	4,434	50,725	61,064
11	diente	0,20891	3,632	41,546	64,696
12	labio	0,15076	2,365	27,053	67,061
13	pierna	0,13987	2,027	23,188	69,088
14	brazo	0,12871	1,731	19,807	70,819
15	ceja	0,12070	2,027	23,188	72,846
16	mejilla	0,10443	1,774	20,290	74,620
17	lengua	0,10109	1,900	21,739	76,520
18	pecho	0,10012	1,689	19,324	78,209
19	espalda	0,08872	1,563	17,874	79,772
20	corazón	0,08164	1,478	16,908	81,250
21	vientre	0,07995	1,267	14,493	82,517
22	estómago	0,07591	1,394	15,942	83,910
23	garganta	0,07360	1,225	14,010	85,135
24	cuello	0,06424	1,394	15,942	86,529
25	piel	0,06040	1,014	11,594	87,542
26	uña	0,05524	1,014	11,594	88,556
27	barriga	0,04619	0,718	8,213	89,274
28	pulmón	0,04263	0,887	10,145	90,160
29	frente	0,04242	0,802	9,179	90,963
30	rodilla	0,04026	0,802	9,179	91,765
31	codo	0,03124	0,549	6,280	92,314
32	hombro	0,02875	0,591	6,763	92,905
33	barba	0,02500	0,591	6,763	93,497
34	dorso	0,01887	0,380	4,348	93,877
35	rostro	0,01817	0,211	2,415	94,088
36	cadera	0,01362	0,211	2,415	94,299
37	muslo	0,00989	0,211	2,415	94,510
38	bigote	0,00959	0,296	3,382	94,806
39	cabello	0,00946	0,211	2,415	95,017
40	palma	0,00913	0,253	2,899	95,270
41	mente	0,00911	0,127	1,449	95,397
42	culo	0,00857	0,169	1,932	95,566
43	trasero	0,00811	0,169	1,932	95,735
44	músculo	0,00795	0,169	1,932	95,904
45	párpado	0,00787	0,127	1,449	96,030
46	pestaña	0,00655	0,084	0,966	96,115
47	alto	0,00642	0,084	0,966	96,199
48	nalga	0,00626	0,127	1,449	96,326
49	oído	0,00621	0,084	0,966	96,410
50	ombligo	0,00617	0,169	1,932	96,579
51	muñeca	0,00599	0,084	0,966	96,664
52	laringe	0,00568	0,084	0,966	96,748

53	seno	0,00528	0,127	1,449	96,875
54	habla	0,00498	0,084	0,966	96,959
55	tráquea	0,00498	0,084	0,966	97,044
56	pelo marrón	0,00483	0,042	0,483	97,086
57	cintura	0,00478	0,084	0,966	97,171
58	pene	0,00467	0,084	0,966	97,255
59	esqueleto	0,00457	0,127	1,449	97,382
60	pata	0,00451	0,084	0,966	97,466
61	cerebro	0,00442	0,042	0,483	97,508
62	coño	0,00427	0,084	0,966	97,593
63	pupila	0,00407	0,127	1,449	97,720
64	ojo negro	0,00405	0,042	0,483	97,762
65	mejilla rosa	0,00370	0,042	0,483	97,804
66	cuerpo	0,00345	0,084	0,966	97,889
67	memoria	0,00339	0,042	0,483	97,931
68	panza	0,00310	0,042	0,483	97,973
69	cara redonda	0,00310	0,042	0,483	98,015
70	mentón	0,00296	0,084	0,966	98,100
71	talón	0,00289	0,084	0,966	98,184
72	nariz chata	0,00284	0,042	0,483	98,226
73	rótula	0,00284	0,042	0,483	98,269
74	cuerdas vocales	0,00268	0,084	0,966	98,353
75	tobillo	0,00260	0,042	0,483	98,395
76	barbilla	0,00260	0,042	0,483	98,437
77	golpe	0,00238	0,042	0,483	98,480
78	abdomen	0,00238	0,042	0,483	98,522
79	sangre	0,00238	0,042	0,483	98,564
80	velo	0,00238	0,042	0,483	98,606
81	andar	0,00238	0,042	0,483	98,649
82	pluma	0,00218	0,042	0,483	98,691
83	aspecto	0,00218	0,042	0,483	98,733
84	comer	0,00218	0,042	0,483	98,775
85	ingle	0,00218	0,042	0,483	98,818
86	muela	0,00218	0,042	0,483	98,860
87	cuero	0,00218	0,042	0,483	98,902
88	sistema nervioso	0,00199	0,042	0,483	98,944
89	lomo	0,00199	0,042	0,483	98,986
90	sobaco	0,00183	0,042	0,483	99,029
91	viento	0,00183	0,042	0,483	99,071
92	mandíbula	0,00183	0,042	0,483	99,113
93	entraña	0,00183	0,042	0,483	99,155
94	antebrazo	0,00183	0,042	0,483	99,198
95	gordo	0,00183	0,042	0,483	99,240
96	faz	0,00183	0,042	0,483	99,282
97	canilla	0,00167	0,042	0,483	99,324
98	bajo	0,00167	0,042	0,483	99,367
99	bíceps	0,00153	0,042	0,483	99,409
100	vagina	0,00153	0,042	0,483	99,451
101	hígado	0,00153	0,042	0,483	99,493
102	dedo de pie	0,00153	0,042	0,483	99,535
103	cojón	0,00140	0,042	0,483	99,578
104	seso	0,00140	0,042	0,483	99,620
105	tacón	0,00128	0,042	0,483	99,662
106	hablar	0,00117	0,042	0,483	99,704
107	faringe	0,00117	0,042	0,483	99,747
108	murmurar	0,00107	0,042	0,483	99,789
109	úvula	0,00107	0,042	0,483	99,831
110	husmear	0,00098	0,042	0,483	99,873

111	teta	0,00098	0,042	0,483	99,916
112	mirar	0,00090	0,042	0,483	99,958
113	pensar	0,00082	0,042	0,483	100,000

CI 02 'La ropa'

Nº	Palabra	Disponibilidad	Frecuencia%	Aparición%	Frec.Acumulada
1	camisa	0,74329	12,426	81,159	12,426
2	pantalón	0,74019	13,092	85,507	25,518
3	zapato	0,45167	9,320	60,870	34,837
4	chaqueta	0,44265	8,580	56,039	43,417
5	falda	0,26405	5,030	32,850	48,447
6	abrigo	0,16009	3,550	23,188	51,997
7	traje	0,12684	2,663	17,391	54,660
8	camiseta	0,12439	2,293	14,976	56,953
9	pañuelo	0,12025	2,663	17,391	59,615
10	jersey	0,10945	2,293	14,976	61,908
11	velo	0,10655	2,219	14,493	64,127
12	corbata	0,10654	2,367	15,459	66,494
13	gorra	0,08758	1,997	13,043	68,491
14	sombrero	0,08111	1,849	12,077	70,340
15	gafa	0,07891	1,627	10,628	71,967
16	chilaba	0,07378	1,627	10,628	73,595
17	sandalia	0,06982	1,701	11,111	75,296
18	calcetín	0,06747	1,701	11,111	76,997
19	pijama	0,04719	0,962	6,280	77,959
20	(pantalón) vaquero	0,04641	0,888	5,797	78,846
21	guante	0,04186	0,962	6,280	79,808
22	calzón	0,04103	0,888	5,797	80,695
23	zapatilla	0,04027	0,962	6,280	81,657
24	saya	0,03617	0,814	5,314	82,470
25	vestido	0,03581	0,740	4,831	83,210
26	bufanda	0,03497	0,888	5,797	84,098
27	biquini	0,03114	0,814	5,314	84,911
28	caftán	0,03075	0,666	4,348	85,577
29	media	0,02962	0,666	4,348	86,243
30	bañador	0,02728	0,740	4,831	86,982
31	cinturón	0,02488	0,666	4,348	87,648
32	casquete	0,02471	0,518	3,382	88,166
33	minifalda	0,02294	0,592	3,865	88,757
34	sostén	0,02238	0,666	4,348	89,423
35	t-shirt	0,01913	0,444	2,899	89,867
36	blusa	0,01795	0,370	2,415	90,237
37	reloj	0,01719	0,444	2,899	90,680
38	jeans	0,01660	0,296	1,932	90,976
39	gorro	0,01643	0,370	2,415	91,346
40	bota	0,01600	0,518	3,382	91,864
41	cazadora	0,01591	0,296	1,932	92,160
42	chándal	0,01565	0,444	2,899	92,604
43	albornoz	0,01487	0,370	2,415	92,973
44	pantalón corto	0,01396	0,296	1,932	93,269
45	short	0,01393	0,296	1,932	93,565
46	uniforme	0,01198	0,296	1,932	93,861
47	montera	0,01146	0,222	1,449	94,083
48	manto	0,01120	0,222	1,449	94,305
49	chancla	0,01079	0,296	1,932	94,601
50	fular	0,01041	0,222	1,449	94,822
51	calzoncillo	0,00863	0,222	1,449	95,044

52	cintura	0,00837	0,222	1,449	95,266
53	abrigado	0,00781	0,148	0,966	95,414
54	zapatero	0,00781	0,148	0,966	95,562
55	delantal	0,00744	0,148	0,966	95,710
56	camisón	0,00743	0,148	0,966	95,858
57	babucha	0,00681	0,148	0,966	96,006
58	chaleco	0,00673	0,222	1,449	96,228
59	polo	0,00665	0,148	0,966	96,376
60	sujetador	0,00570	0,148	0,966	96,524
61	brazalete	0,00520	0,148	0,966	96,672
62	torso	0,00483	0,074	0,483	96,746
63	cabeza	0,00483	0,074	0,483	96,820
64	traje de baño	0,00478	0,148	0,966	96,967
65	chamarra	0,00442	0,074	0,483	97,041
66	solapa	0,00442	0,074	0,483	97,115
67	vestirse	0,00405	0,074	0,483	97,189
68	careta	0,00405	0,074	0,483	97,263
69	camisa deportiva	0,00405	0,074	0,483	97,337
70	cachemira	0,00405	0,074	0,483	97,411
71	bello	0,00405	0,074	0,483	97,485
72	manta	0,00405	0,074	0,483	97,559
73	maillot	0,00405	0,074	0,483	97,633
74	suéter	0,00405	0,074	0,483	97,707
75	chaqué	0,00405	0,074	0,483	97,781
76	negro	0,00370	0,074	0,483	97,855
77	zapato de deporte	0,00339	0,074	0,483	97,929
78	saco	0,00339	0,074	0,483	98,003
79	capa	0,00339	0,074	0,483	98,077
80	vestido largo	0,00339	0,074	0,483	98,151
81	algodón	0,00339	0,074	0,483	98,225
82	fez	0,00310	0,074	0,483	98,299
83	calzado	0,00310	0,074	0,483	98,373
84	alfombra	0,00310	0,074	0,483	98,447
85	mantel	0,00310	0,074	0,483	98,521
86	ropa interior	0,00284	0,074	0,483	98,595
87	zamarra	0,00284	0,074	0,483	98,669
88	hilo	0,00284	0,074	0,483	98,743
89	joya	0,00284	0,074	0,483	98,817
90	deportiva	0,00284	0,074	0,483	98,891
91	tendedero	0,00284	0,074	0,483	98,964
92	pendiente	0,00260	0,074	0,483	99,038
93	gafa de sol	0,00260	0,074	0,483	99,112
94	manga	0,00260	0,074	0,483	99,186
95	(zapatilla) deportiva	0,00260	0,074	0,483	99,260
96	bolsa	0,00238	0,074	0,483	99,334
97	pluma	0,00218	0,074	0,483	99,408
98	mochila	0,00218	0,074	0,483	99,482
99	collar	0,00218	0,074	0,483	99,556
100	visera	0,00199	0,074	0,483	99,630
101	anillo	0,00199	0,074	0,483	99,704
102	capote	0,00183	0,074	0,483	99,778
103	zapato de tacón	0,00140	0,074	0,483	99,852

CI 03 'Partes de la casa (sin muebles)'

Nº	Palabra	Disponibilidad	Frecuencia%	Aparición%	Frec.Acumulada
1	cocina	0,81338	14,073	91,304	14,073
2	(cuarto de) baño	0,69513	13,179	85,507	27,252

3	dormitorio	0,64985	11,616	75,362	38,868
4	salón	0,47145	9,754	63,285	48,622
5	habitación	0,31850	5,808	37,681	54,430
6	terracea	0,31271	6,850	44,444	61,281
7	garaje	0,26000	5,733	37,198	67,014
8	jardín	0,24222	5,436	35,266	72,450
9	comedor	0,14566	2,978	19,324	75,428
10	balcón	0,11589	2,681	17,391	78,109
11	puerta	0,11292	2,159	14,010	80,268
12	ventana	0,10656	2,234	14,493	82,502
13	escalera	0,08664	2,010	13,043	84,512
14	pasillo	0,05292	1,042	6,763	85,555
15	piso	0,03938	0,968	6,280	86,523
16	sala	0,03909	0,894	5,797	87,416
17	tragaluz	0,03574	0,894	5,797	88,310
18	pared	0,03101	0,596	3,865	88,905
19	sala de comida	0,02764	0,521	3,382	89,427
20	alcoba	0,02756	0,819	5,314	90,246
21	estudio	0,02597	0,596	3,865	90,841
22	techo	0,02540	0,596	3,865	91,437
23	patio	0,02300	0,447	2,899	91,884
24	azotea	0,02195	0,521	3,382	92,405
25	ducha	0,02010	0,447	2,899	92,852
26	piscina	0,01829	0,521	3,382	93,373
27	servicio	0,01637	0,372	2,415	93,745
28	despacho	0,01415	0,298	1,932	94,043
29	cuarto	0,01408	0,223	1,449	94,267
30	galería	0,01371	0,298	1,932	94,564
31	sala de comer	0,01013	0,223	1,449	94,788
32	sala de estar	0,00938	0,223	1,449	95,011
33	lavadero	0,00915	0,223	1,449	95,235
34	escalón	0,00915	0,223	1,449	95,458
35	planta de arriba	0,00854	0,149	0,966	95,607
36	planta baja	0,00623	0,149	0,966	95,756
37	casa de estudios	0,00621	0,149	0,966	95,905
38	tejado	0,00595	0,149	0,966	96,054
39	edificio	0,00588	0,149	0,966	96,203
40	biblioteca	0,00577	0,149	0,966	96,351
41	muro	0,00570	0,149	0,966	96,500
42	retrete	0,00570	0,149	0,966	96,649
43	picaporte	0,00483	0,074	0,483	96,724
44	cuadro	0,00483	0,074	0,483	96,798
45	cercado	0,00483	0,074	0,483	96,873
46	umbral	0,00483	0,074	0,483	96,947
47	puerta eléctrica	0,00442	0,074	0,483	97,022
48	zaguán	0,00442	0,074	0,483	97,096
49	patio trasero	0,00442	0,074	0,483	97,171
50	suelo	0,00442	0,074	0,483	97,245
51	cueva	0,00442	0,074	0,483	97,319
52	jardinera	0,00442	0,074	0,483	97,394
53	chimenea	0,00439	0,149	0,966	97,543
54	puerta de aseo	0,00405	0,074	0,483	97,617
55	aula	0,00405	0,074	0,483	97,692
56	plaza	0,00405	0,074	0,483	97,766
57	paso	0,00405	0,074	0,483	97,841
58	escala	0,00405	0,074	0,483	97,915
59	aseo	0,00370	0,074	0,483	97,990
60	cámara	0,00370	0,074	0,483	98,064

61	fachada	0,00339	0,074	0,483	98,138
62	entrada	0,00339	0,074	0,483	98,213
63	planta de abajo	0,00339	0,074	0,483	98,287
64	plaza de comida	0,00339	0,074	0,483	98,362
65	cuarto de comida	0,00339	0,074	0,483	98,436
66	parque	0,00310	0,074	0,483	98,511
67	sótano	0,00310	0,074	0,483	98,585
68	seto	0,00284	0,074	0,483	98,660
69	cuarto de dormir	0,00284	0,074	0,483	98,734
70	lavador	0,00284	0,074	0,483	98,809
71	lavadero	0,00260	0,074	0,483	98,883
72	sostén	0,00260	0,074	0,483	98,958
73	planta alta	0,00238	0,074	0,483	99,032
74	gato	0,00238	0,074	0,483	99,106
75	sala de televisión	0,00238	0,074	0,483	99,181
76	caseta de gato	0,00218	0,074	0,483	99,255
77	pedra	0,00218	0,074	0,483	99,330
78	planta	0,00218	0,074	0,483	99,404
79	paseo	0,00199	0,074	0,483	99,479
80	caseta	0,00183	0,074	0,483	99,553
81	entrada de auto	0,00183	0,074	0,483	99,628
82	paso frontal	0,00167	0,074	0,483	99,702
83	casa de perro	0,00167	0,074	0,483	99,777
84	cielo raso	0,00153	0,074	0,483	99,851
85	llave	0,00140	0,074	0,483	99,926

CI 04 'Los muebles de la casa'

N°	Palabra	Disponibilidad	Frecuencia%	Aparición%	Frec.Acumulada
1	silla	0,53732	8,899	65,217	08,899
2	cama	0,50504	8,504	62,319	17,403
3	mesa	0,46832	7,976	58,454	25,379
4	sofá	0,44767	7,053	51,691	32,432
5	armario	0,35510	6,724	49,275	39,156
6	tele(visión)	0,34506	6,460	47,343	45,616
7	alfombra	0,20449	3,823	28,019	49,440
8	lámpara	0,14327	2,966	21,739	52,406
9	nevera	0,13463	2,703	19,807	55,109
10	ventana	0,11487	2,241	16,425	57,350
11	sillón	0,11317	1,978	14,493	59,328
12	frigo(rífico)	0,11156	2,241	16,425	61,569
13	puerta	0,10515	2,044	14,976	63,612
14	horno	0,09519	2,109	15,459	65,722
15	lavadora	0,08810	1,912	14,010	67,633
16	almohada	0,08379	1,846	13,527	69,479
17	cuchillo	0,07774	1,714	12,560	71,193
18	ordenador	0,07485	1,516	11,111	72,709
19	radio	0,07393	1,582	11,594	74,291
20	espejo	0,07280	1,648	12,077	75,939
21	estantería	0,06446	1,252	9,179	77,192
22	cuadro	0,05668	1,252	9,179	78,444
23	cuchara	0,05401	0,989	7,246	79,433
24	cocina	0,04348	0,593	4,348	80,026
25	manta	0,04200	0,989	7,246	81,015
26	televisor	0,03851	0,659	4,831	81,674
27	foto	0,03554	0,725	5,314	82,399
28	plato	0,03454	0,791	5,797	83,191
29	vaso	0,02934	0,593	4,348	83,784

30	reloj	0,02460	0,593	4,348	84,377
31	teléfono	0,02341	0,527	3,865	84,904
32	microondas	0,02285	0,461	3,382	85,366
33	grifo	0,02213	0,527	3,865	85,893
34	baño	0,02086	0,396	2,899	86,289
35	lavabo	0,01739	0,396	2,899	86,684
36	tabla	0,01681	0,330	2,415	87,014
37	cojín	0,01647	0,330	2,415	87,343
38	tenedor	0,01634	0,396	2,899	87,739
39	cacerola	0,01575	0,264	1,932	88,003
40	despacho	0,01559	0,330	2,415	88,332
41	coche	0,01496	0,264	1,932	88,596
42	lavavajillas	0,01394	0,330	2,415	88,926
43	sábana	0,01357	0,396	2,899	89,321
44	refrigerador	0,01323	0,264	1,932	89,585
45	tapiz	0,01315	0,330	2,415	89,914
46	cocina eléctrica	0,01251	0,264	1,932	90,178
47	bombilla	0,01201	0,264	1,932	90,442
48	salón	0,01148	0,198	1,449	90,639
49	maleta	0,00961	0,264	1,932	90,903
50	pupitre	0,00939	0,198	1,449	91,101
51	estudio	0,00925	0,132	0,966	91,233
52	plancha	0,00921	0,198	1,449	91,430
53	fregadero	0,00915	0,198	1,449	91,628
54	ropero	0,00876	0,264	1,932	91,892
55	cocina de gas	0,00847	0,132	0,966	92,024
56	cucharón	0,00817	0,198	1,449	92,221
57	catre	0,00813	0,132	0,966	92,353
58	jarrón	0,00762	0,198	1,449	92,551
59	botella	0,00762	0,198	1,449	92,749
60	mesa de noche	0,00710	0,132	0,966	92,881
61	luz	0,00710	0,132	0,966	93,013
62	escritorio	0,00710	0,132	0,966	93,144
63	aguamanil	0,00702	0,132	0,966	93,276
64	florero	0,00701	0,132	0,966	93,408
65	lavadero	0,00680	0,132	0,966	93,540
66	Internet	0,00665	0,132	0,966	93,672
67	copa	0,00623	0,132	0,966	93,804
68	receptor	0,00609	0,132	0,966	93,935
69	flor	0,00599	0,132	0,966	94,067
70	sartén	0,00588	0,198	1,449	94,265
71	jabón	0,00577	0,132	0,966	94,397
72	batidora	0,00570	0,132	0,966	94,529
73	altavoz	0,00568	0,132	0,966	94,661
74	vestido	0,00548	0,132	0,966	94,792
75	toldo	0,00520	0,132	0,966	94,924
76	cazuela	0,00493	0,132	0,966	95,056
77	buzón	0,00483	0,066	0,483	95,122
78	tayín	0,00483	0,066	0,483	95,188
79	utensilio	0,00476	0,132	0,966	95,320
80	banco	0,00442	0,066	0,483	95,386
81	flexo	0,00405	0,066	0,483	95,452
82	máquina de café	0,00405	0,066	0,483	95,517
83	timbre	0,00405	0,066	0,483	95,583
84	cama de noche	0,00405	0,066	0,483	95,649
85	CD	0,00405	0,066	0,483	95,715
86	taburete	0,00405	0,066	0,483	95,781
87	bañera	0,00405	0,066	0,483	95,847

88	salero	0,00405	0,066	0,483	95,913
89	escalera	0,00405	0,066	0,483	95,979
90	taza	0,00370	0,066	0,483	96,045
91	cafetera	0,00370	0,066	0,483	96,111
92	ventilador	0,00370	0,066	0,483	96,177
93	imagen islámica	0,00370	0,066	0,483	96,243
94	decoración	0,00370	0,066	0,483	96,309
95	cubierto	0,00352	0,132	0,966	96,440
96	alfombrilla de baño	0,00339	0,066	0,483	96,506
97	mesilla	0,00339	0,066	0,483	96,572
98	jabonera	0,00339	0,066	0,483	96,638
99	estera	0,00339	0,066	0,483	96,704
100	ventana de muebles	0,00339	0,066	0,483	96,770
101	dormitorio	0,00339	0,066	0,483	96,836
102	cubo	0,00310	0,066	0,483	96,902
103	antena	0,00310	0,066	0,483	96,968
104	toalla	0,00310	0,066	0,483	97,034
105	cuna	0,00310	0,066	0,483	97,100
106	potaje	0,00310	0,066	0,483	97,165
107	computadora	0,00310	0,066	0,483	97,231
108	guardarropa	0,00310	0,066	0,483	97,297
109	mochila	0,00310	0,066	0,483	97,363
110	disco	0,00284	0,066	0,483	97,429
111	cortina	0,00284	0,066	0,483	97,495
112	cajón	0,00284	0,066	0,483	97,561
113	bicicleta	0,00284	0,066	0,483	97,627
114	chimenea	0,00284	0,066	0,483	97,693
115	calefacción	0,00284	0,066	0,483	97,759
116	DVD	0,00284	0,066	0,483	97,825
117	asiento	0,00284	0,066	0,483	97,891
118	comedor	0,00260	0,066	0,483	97,956
119	telemando	0,00260	0,066	0,483	98,022
120	cojo	0,00260	0,066	0,483	98,088
121	jarrón de flores	0,00238	0,066	0,483	98,154
122	PC	0,00238	0,066	0,483	98,220
123	utensilio doméstico	0,00238	0,066	0,483	98,286
124	gel	0,00218	0,066	0,483	98,352
125	sacacorchos	0,00218	0,066	0,483	98,418
126	botella de gas	0,00218	0,066	0,483	98,484
127	hornillo	0,00218	0,066	0,483	98,550
128	pila de cocina	0,00218	0,066	0,483	98,616
129	escoba	0,00199	0,066	0,483	98,682
130	gaveta	0,00199	0,066	0,483	98,748
131	olla	0,00199	0,066	0,483	98,813
132	mapamundi	0,00199	0,066	0,483	98,879
133	portátil	0,00199	0,066	0,483	98,945
134	machete	0,00183	0,066	0,483	99,011
135	colchón	0,00183	0,066	0,483	99,077
136	teléfono fijo	0,00183	0,066	0,483	99,143
137	vitrina	0,00167	0,066	0,483	99,209
138	marmita	0,00167	0,066	0,483	99,275
139	pistola	0,00167	0,066	0,483	99,341
140	libro	0,00153	0,066	0,483	99,407
141	pechero	0,00153	0,066	0,483	99,473
142	mapa	0,00098	0,066	0,483	99,539
143	juego	0,00090	0,066	0,483	99,604

CI 05 'Alimentos y bebidas'

Nº	Palabra	Disponibilidad	Frecuencia%	Aparición%	Frec.Acumulada
1	agua	0,49791	7,123	61,353	07,123
2	pan	0,30668	4,879	42,029	12,002
3	té	0,28314	4,655	40,097	16,657
4	zum	0,28194	4,375	37,681	21,032
5	leche	0,25778	4,262	36,715	25,294
6	café	0,24211	4,094	35,266	29,389
7	tayín	0,21127	3,365	28,986	32,754
8	cuscús	0,20378	3,141	27,053	35,895
9	fruta	0,18052	3,253	28,019	39,148
10	carne	0,14330	2,636	22,705	41,784
11	tomate	0,13376	2,299	19,807	44,083
12	Coca Cola	0,12968	1,907	16,425	45,990
13	naranja	0,12763	2,187	18,841	48,177
14	limonada	0,11754	1,683	14,493	49,860
15	pescado	0,11651	2,412	20,773	52,271
16	verdura	0,11258	2,075	17,874	54,347
17	patata	0,10955	2,019	17,391	56,366
18	pollo	0,09733	1,739	14,976	58,104
19	manzana	0,08930	1,514	13,043	59,619
20	bocadillo	0,08634	1,570	13,527	61,189
21	paella	0,07970	1,402	12,077	62,591
22	pizza	0,07848	1,346	11,594	63,937
23	aceite	0,07794	1,402	12,077	65,339
24	huevo	0,07399	1,626	14,010	66,966
25	ensalada	0,07327	1,178	10,145	68,144
26	vino	0,06875	1,066	9,179	69,209
27	alcohol	0,06063	0,897	7,729	70,107
28	pastel	0,05770	1,066	9,179	71,172
29	azúcar	0,05708	1,122	9,662	72,294
30	queso	0,05130	1,122	9,662	73,416
31	mantequilla	0,04514	0,841	7,246	74,257
32	banana	0,04337	0,729	6,280	74,986
33	tortilla	0,04172	0,729	6,280	75,715
34	chocolate	0,04127	0,841	7,246	76,556
35	arroz	0,03892	0,729	6,280	77,285
36	cebolla	0,03774	0,729	6,280	78,015
37	legumbre	0,03499	0,729	6,280	78,744
38	zum de naranja	0,03398	0,561	4,831	79,305
39	plátano	0,03232	0,673	5,797	79,978
40	lenteja	0,03072	0,617	5,314	80,595
41	Cola	0,03032	0,449	3,865	81,043
42	sopa	0,03001	0,673	5,797	81,716
43	jugo	0,02644	0,393	3,382	82,109
44	Fanta	0,02481	0,449	3,865	82,557
45	sal	0,02426	0,505	4,348	83,062
46	limón	0,02382	0,393	3,382	83,455
47	mermelada	0,02239	0,393	3,382	83,847
48	agua mineral	0,01925	0,337	2,899	84,184
49	cerveza	0,01921	0,280	2,415	84,464
50	zanahoria	0,01780	0,280	2,415	84,745
51	sardina	0,01747	0,449	3,865	85,193
52	Coca	0,01707	0,224	1,932	85,418
53	dulce	0,01623	0,393	3,382	85,810
54	lata de sardinas	0,01557	0,280	2,415	86,091
55	mortadela	0,01543	0,280	2,415	86,371

56	fresa	0,01481	0,280	2,415	86,652
57	maíz	0,01288	0,280	2,415	86,932
58	birra	0,01270	0,168	1,449	87,100
59	botella de agua	0,01244	0,168	1,449	87,269
60	zumos de limón	0,01236	0,168	1,449	87,437
61	patata frita	0,01214	0,280	2,415	87,717
62	gazpacho	0,01186	0,224	1,932	87,942
63	comida rápida	0,01184	0,280	2,415	88,222
64	pera	0,01173	0,224	1,932	88,446
65	aceituna	0,01155	0,280	2,415	88,727
66	pez	0,01126	0,224	1,932	88,951
67	melón	0,01123	0,224	1,932	89,176
68	sándwich	0,01050	0,168	1,449	89,344
69	harina	0,00987	0,224	1,932	89,568
70	hamburguesa	0,00970	0,168	1,449	89,736
71	bebida gaseosa	0,00966	0,112	0,966	89,849
72	lechuga	0,00934	0,224	1,932	90,073
73	sandía	0,00932	0,224	1,932	90,297
74	panaché	0,00812	0,168	1,449	90,466
75	uva	0,00783	0,168	1,449	90,634
76	berenjena	0,00775	0,168	1,449	90,802
77	miel	0,00772	0,224	1,932	91,026
78	calabaza	0,00700	0,112	0,966	91,139
79	judía	0,00689	0,112	0,966	91,251
80	aceite de oliva	0,00660	0,168	1,449	91,419
81	ananás	0,00651	0,112	0,966	91,531
82	pimiento	0,00651	0,112	0,966	91,643
83	cereza	0,00651	0,112	0,966	91,755
84	garbanzo	0,00610	0,168	1,449	91,924
85	salado	0,00592	0,112	0,966	92,036
86	alubia	0,00592	0,112	0,966	92,148
87	Red Bull	0,00575	0,112	0,966	92,260
88	barra de pan	0,00575	0,112	0,966	92,372
89	café con leche	0,00558	0,112	0,966	92,485
90	pesca	0,00558	0,112	0,966	92,597
91	helado	0,00556	0,112	0,966	92,709
92	hortaliza	0,00554	0,112	0,966	92,821
93	azafrán	0,00541	0,112	0,966	92,933
94	oliva	0,00520	0,112	0,966	93,045
95	raja	0,00502	0,112	0,966	93,158
96	melocotón	0,00485	0,112	0,966	93,270
97	gaseosa	0,00483	0,056	0,483	93,326
98	col	0,00483	0,056	0,483	93,382
99	malteada	0,00483	0,056	0,483	93,438
100	frutería	0,00483	0,056	0,483	93,494
101	ensalada mixta	0,00483	0,056	0,483	93,550
102	atún	0,00482	0,112	0,966	93,662
103	tarta	0,00455	0,112	0,966	93,775
104	tajada	0,00454	0,112	0,966	93,887
105	dátil	0,00443	0,112	0,966	93,999
106	batata	0,00437	0,056	0,483	94,055
107	caro	0,00437	0,056	0,483	94,111
108	refresco	0,00437	0,056	0,483	94,167
109	fruta seca	0,00437	0,056	0,483	94,223
110	trigo	0,00437	0,056	0,483	94,279
111	aguacate	0,00436	0,112	0,966	94,391
112	rebanada	0,00436	0,112	0,966	94,504
113	comida preparada	0,00436	0,112	0,966	94,616

114	vegetal	0,00434	0,112	0,966	94,728
115	mazamorra	0,00404	0,112	0,966	94,840
116	postre	0,00397	0,112	0,966	94,952
117	zum de uva	0,00396	0,056	0,483	95,008
118	agua de vida	0,00396	0,056	0,483	95,064
119	tequila	0,00396	0,056	0,483	95,121
120	alcachofa	0,00396	0,056	0,483	95,177
121	taco	0,00359	0,112	0,966	95,289
122	agua fresca	0,00358	0,056	0,483	95,345
123	rioja	0,00358	0,056	0,483	95,401
124	coco	0,00358	0,056	0,483	95,457
125	almuerzo	0,00358	0,056	0,483	95,513
126	Sprite	0,00358	0,056	0,483	95,569
127	comer	0,00358	0,056	0,483	95,625
128	jarabe	0,00358	0,056	0,483	95,681
129	gota	0,00358	0,056	0,483	95,738
130	pepino	0,00337	0,112	0,966	95,850
131	ración	0,00325	0,112	0,966	95,962
132	espinaca	0,00324	0,056	0,483	96,018
133	beber	0,00324	0,056	0,483	96,074
134	plato	0,00324	0,056	0,483	96,130
135	harina de maíz	0,00324	0,056	0,483	96,186
136	azucarillo	0,00324	0,056	0,483	96,242
137	cena	0,00324	0,056	0,483	96,298
138	especia	0,00324	0,056	0,483	96,354
139	pescado frito	0,00324	0,056	0,483	96,411
140	Jack Daniel	0,00324	0,056	0,483	96,467
141	carne de vaca	0,00293	0,056	0,483	96,523
142	costilla de res	0,00293	0,056	0,483	96,579
143	familia	0,00293	0,056	0,483	96,635
144	pastel al gratín	0,00293	0,056	0,483	96,691
145	lácteo	0,00293	0,056	0,483	96,747
146	cocada	0,00293	0,056	0,483	96,803
147	vianda	0,00293	0,056	0,483	96,859
148	huevo frito	0,00293	0,056	0,483	96,915
149	suro	0,00293	0,056	0,483	96,971
150	agua gaseosa	0,00293	0,056	0,483	97,027
151	frito	0,00293	0,056	0,483	97,084
152	Heineken	0,00293	0,056	0,483	97,140
153	pollo asado	0,00266	0,112	0,966	97,252
154	güisqui	0,00265	0,056	0,483	97,308
155	toma	0,00265	0,056	0,483	97,364
156	cocinar	0,00265	0,056	0,483	97,420
157	confitura	0,00265	0,056	0,483	97,476
158	chícharo	0,00265	0,056	0,483	97,532
159	pincho moruno	0,00265	0,056	0,483	97,588
160	yogur	0,00240	0,056	0,483	97,644
161	papa	0,00240	0,056	0,483	97,701
162	vodka	0,00240	0,056	0,483	97,757
163	agua con gas	0,00240	0,056	0,483	97,813
164	agua fría	0,00240	0,056	0,483	97,869
165	mojo	0,00240	0,056	0,483	97,925
166	fruto	0,00240	0,056	0,483	97,981
167	comino	0,00240	0,056	0,483	98,037
168	frutilla	0,00240	0,056	0,483	98,093
169	cuscús marroquí	0,00240	0,056	0,483	98,149
170	carne fría	0,00240	0,056	0,483	98,205
171	almendra	0,00240	0,056	0,483	98,261

172	costilla de carne	0,00240	0,056	0,483	98,317
173	bebida alcohólica	0,00240	0,056	0,483	98,374
174	panecillo	0,00217	0,056	0,483	98,430
175	bulbo	0,00217	0,056	0,483	98,486
176	desayunar	0,00217	0,056	0,483	98,542
177	comida ligera	0,00217	0,056	0,483	98,598
178	loncha	0,00217	0,056	0,483	98,654
179	ternera	0,00217	0,056	0,483	98,710
180	patilla	0,00217	0,056	0,483	98,766
181	gamba	0,00217	0,056	0,483	98,822
182	rodaja	0,00196	0,056	0,483	98,878
183	granadina	0,00196	0,056	0,483	98,934
184	nuez	0,00196	0,056	0,483	98,990
185	calamar	0,00196	0,056	0,483	99,047
186	cocina	0,00196	0,056	0,483	99,103
187	torta	0,00178	0,056	0,483	99,159
188	comprar	0,00178	0,056	0,483	99,215
189	guacamole	0,00178	0,056	0,483	99,271
190	batata frita	0,00178	0,056	0,483	99,327
191	comida de huevos	0,00178	0,056	0,483	99,383
192	zoco	0,00161	0,056	0,483	99,439
193	biscuit	0,00146	0,056	0,483	99,495
194	dinero	0,00146	0,056	0,483	99,551
195	porción	0,00146	0,056	0,483	99,607
196	bacalao	0,00132	0,056	0,483	99,663
197	hambre	0,00132	0,056	0,483	99,720
198	pincho	0,00132	0,056	0,483	99,776
199	chupete	0,00119	0,056	0,483	99,832
200	haba	0,00108	0,056	0,483	99,888
201	pavo	0,00088	0,056	0,483	99,944

CI 06 'Objetos colocados en la mesa para la comida'

N°	Palabra	Disponibilidad	Frecuencia%	Aparición%	Frec.Acumulada
1	cuchillo	0,57819	13,668	67,150	13,668
2	vaso	0,41384	10,718	52,657	24,385
3	plato	0,40233	10,324	50,725	34,710
4	cuchara	0,40051	9,440	46,377	44,149
5	tenedor	0,26363	6,490	31,884	50,639
6	salero	0,22604	5,506	27,053	56,146
7	azucarero	0,13726	3,343	16,425	59,489
8	botella	0,13084	3,638	17,874	63,127
9	botella de agua	0,11699	3,245	15,942	66,372
10	sopera	0,10658	2,852	14,010	69,223
11	tayín	0,09456	2,557	12,560	71,780
12	taza	0,08789	2,360	11,594	74,140
13	pan	0,08486	2,262	11,111	76,401
14	sal	0,07895	2,163	10,628	78,564
15	agua	0,06284	1,770	8,696	80,334
16	azúcar	0,06166	1,475	7,246	81,809
17	copa	0,04875	1,278	6,280	83,088
18	tetera	0,04039	1,082	5,314	84,169
19	servilleta	0,02788	0,885	4,348	85,054
20	cacerola	0,02548	0,590	2,899	85,644
21	pañuelo	0,02098	0,590	2,899	86,234
22	chupete	0,01993	0,590	2,899	86,824
23	fruta	0,01798	0,590	2,899	87,414

24	aceite	0,01723	0,492	2,415	87,906
25	sacacorchos	0,01357	0,295	1,449	88,201
26	sopa	0,01338	0,393	1,932	88,594
27	popote	0,01329	0,393	1,932	88,987
28	cubierto	0,01202	0,295	1,449	89,282
29	leche	0,01165	0,295	1,449	89,577
30	carne	0,01158	0,393	1,932	89,971
31	té	0,01119	0,295	1,449	90,265
32	toalla	0,01006	0,295	1,449	90,560
33	cubo	0,00920	0,197	0,966	90,757
34	cuscús	0,00874	0,197	0,966	90,954
35	sartén	0,00826	0,295	1,449	91,249
36	marmita	0,00798	0,295	1,449	91,544
37	cucharón	0,00791	0,197	0,966	91,740
38	bebida	0,00753	0,197	0,966	91,937
39	panera	0,00723	0,197	0,966	92,134
40	vaso de agua	0,00719	0,197	0,966	92,330
41	comino	0,00651	0,197	0,966	92,527
42	sorbete	0,00589	0,197	0,966	92,724
43	ensalada	0,00586	0,197	0,966	92,920
44	botella de aceite	0,00530	0,197	0,966	93,117
45	cafetera	0,00510	0,197	0,966	93,314
46	condimento	0,00505	0,197	0,966	93,510
47	plato de fiambres	0,00483	0,098	0,483	93,609
48	frito	0,00483	0,098	0,483	93,707
49	pastel	0,00483	0,098	0,483	93,805
50	botella de sal	0,00483	0,098	0,483	93,904
51	utensilio	0,00483	0,098	0,483	94,002
52	aguacate	0,00483	0,098	0,483	94,100
53	cubierta	0,00483	0,098	0,483	94,199
54	recipiente de condimento	0,00480	0,197	0,966	94,395
55	plato sopero	0,00437	0,098	0,483	94,494
56	plato hondo	0,00437	0,098	0,483	94,592
57	hoja	0,00437	0,098	0,483	94,690
58	jarro	0,00437	0,098	0,483	94,789
59	copa de agua	0,00437	0,098	0,483	94,887
60	bocadillo	0,00437	0,098	0,483	94,985
61	mechero	0,00437	0,098	0,483	95,084
62	chocolate	0,00396	0,098	0,483	95,182
63	ensaladera	0,00396	0,098	0,483	95,280
64	bollo	0,00396	0,098	0,483	95,379
65	Coca Cola	0,00396	0,098	0,483	95,477
66	jarra	0,00396	0,098	0,483	95,575
67	patata frita	0,00396	0,098	0,483	95,674
68	paella	0,00396	0,098	0,483	95,772
69	taza de agua	0,00396	0,098	0,483	95,870
70	queso	0,00358	0,098	0,483	95,969
71	paja	0,00358	0,098	0,483	96,067
72	cucharada	0,00358	0,098	0,483	96,165
73	botella para agua	0,00358	0,098	0,483	96,264
74	tarta	0,00358	0,098	0,483	96,362
75	tazón	0,00358	0,098	0,483	96,460
76	azafrán	0,00358	0,098	0,483	96,559
77	bandeja	0,00358	0,098	0,483	96,657
78	cazuela	0,00324	0,098	0,483	96,755
79	jarabe	0,00324	0,098	0,483	96,853
80	verdura	0,00324	0,098	0,483	96,952
81	olla	0,00293	0,098	0,483	97,050

82	lata	0,00293	0,098	0,483	97,148
83	tela	0,00293	0,098	0,483	97,247
84	bol	0,00293	0,098	0,483	97,345
85	vaso de bebidas	0,00293	0,098	0,483	97,443
86	recipiente	0,00293	0,098	0,483	97,542
87	flor	0,00293	0,098	0,483	97,640
88	café	0,00265	0,098	0,483	97,738
89	especia	0,00265	0,098	0,483	97,837
90	frasco	0,00265	0,098	0,483	97,935
91	licuadora	0,00265	0,098	0,483	98,033
92	lata de sardinas	0,00265	0,098	0,483	98,132
93	cascanueces	0,00265	0,098	0,483	98,230
94	aceite de soja	0,00265	0,098	0,483	98,328
95	pollo	0,00265	0,098	0,483	98,427
96	pimentero	0,00240	0,098	0,483	98,525
97	zumos	0,00217	0,098	0,483	98,623
98	guisado	0,00178	0,098	0,483	98,722
99	aceitera	0,00178	0,098	0,483	98,820
100	botella de condimentos	0,00161	0,098	0,483	98,918
101	vaso de frutas	0,00146	0,098	0,483	99,017

CI 07 'La cocina y sus utensilios'

N°	Palabra	Disponibilidad	Frecuencia%	Aparición%	Frec.Acumulada
1	cuchillo	0,35603	7,996	43,961	07,996
2	horno	0,30358	6,766	37,198	14,763
3	plato	0,24784	6,063	33,333	20,826
4	nevera	0,22872	4,833	26,570	25,659
5	frigo(rífico)	0,20155	4,394	24,155	30,053
6	cuchara	0,19127	4,306	23,671	34,359
7	microondas	0,17659	3,779	20,773	38,137
8	vaso	0,17656	4,394	24,155	42,531
9	grifo	0,15913	3,866	21,256	46,397
10	mesa	0,14429	3,866	21,256	50,264
11	fregadero	0,13910	2,900	15,942	53,163
12	lavadora	0,12615	2,900	15,942	56,063
13	tenedor	0,08974	2,109	11,594	58,172
14	silla	0,08886	2,373	13,043	60,545
15	sartén	0,07999	1,845	10,145	62,390
16	ventana	0,07873	1,670	9,179	64,060
17	tayín	0,06514	1,494	8,213	65,554
18	olla	0,05827	1,494	8,213	67,047
19	taza	0,05450	1,406	7,729	68,453
20	lavabo	0,04933	1,230	6,763	69,684
21	lavavajillas	0,04514	1,230	6,763	70,914
22	sal	0,04208	0,967	5,314	71,880
23	cacerola	0,03683	0,879	4,831	72,759
24	puerta	0,02858	0,791	4,348	73,550
25	botella	0,02848	0,791	4,348	74,341
26	batidora	0,02609	0,615	3,382	74,956
27	cocina de gas	0,02506	0,527	2,899	75,483
28	pila de cocina	0,02463	0,615	3,382	76,098
29	armario	0,02406	0,615	3,382	76,714
30	verdura	0,02403	0,615	3,382	77,329
31	horno eléctrico	0,02186	0,527	2,899	77,856
32	batidor	0,02116	0,527	2,899	78,383
33	botella de gas	0,02111	0,439	2,415	78,822
34	agua	0,02058	0,615	3,382	79,438

35	pila	0,01989	0,527	2,899	79,965
36	especia	0,01864	0,439	2,415	80,404
37	bombonas de gas				
	butano	0,01850	0,439	2,415	80,844
38	fruta	0,01816	0,615	3,382	81,459
39	azúcar	0,01759	0,439	2,415	81,898
40	lámpara	0,01748	0,439	2,415	82,337
41	cazuela	0,01715	0,351	1,932	82,689
42	tetera	0,01627	0,351	1,932	83,040
43	cucharón	0,01626	0,439	2,415	83,480
44	sopera	0,01484	0,351	1,932	83,831
45	aceite	0,01446	0,351	1,932	84,183
46	fuego	0,01380	0,439	2,415	84,622
47	refrigerador	0,01362	0,264	1,449	84,886
48	cocina eléctrica	0,01359	0,351	1,932	85,237
49	botella de gas butano	0,01278	0,264	1,449	85,501
50	vajilla	0,01077	0,264	1,449	85,764
51	colador	0,01075	0,264	1,449	86,028
52	copa	0,01019	0,264	1,449	86,292
53	bombilla	0,01010	0,351	1,932	86,643
54	tostador	0,01006	0,264	1,449	86,907
55	abrelatas eléctrico	0,00993	0,264	1,449	87,170
56	tabla	0,00966	0,176	0,966	87,346
57	freír	0,00944	0,264	1,449	87,610
58	salero	0,00920	0,176	0,966	87,786
59	huevo	0,00884	0,351	1,932	88,137
60	escurreplatos	0,00879	0,176	0,966	88,313
61	botella de agua	0,00874	0,176	0,966	88,489
62	marmita	0,00841	0,176	0,966	88,664
63	legumbre	0,00804	0,264	1,449	88,928
64	basurero	0,00775	0,264	1,449	89,192
65	cocina	0,00761	0,176	0,966	89,367
66	butano	0,00753	0,176	0,966	89,543
67	vitrina	0,00753	0,176	0,966	89,719
68	té	0,00730	0,176	0,966	89,895
69	aspirador	0,00716	0,176	0,966	90,070
70	harina	0,00682	0,176	0,966	90,246
71	azucarero	0,00680	0,176	0,966	90,422
72	luz	0,00677	0,176	0,966	90,598
73	bandeja	0,00651	0,176	0,966	90,773
74	licuadora	0,00617	0,176	0,966	90,949
75	pared	0,00615	0,176	0,966	91,125
76	comer	0,00589	0,176	0,966	91,301
77	calentador	0,00583	0,176	0,966	91,476
78	tazón	0,00541	0,176	0,966	91,652
79	cortar	0,00510	0,176	0,966	91,828
80	bocadillo	0,00505	0,176	0,966	92,004
81	cubierto	0,00483	0,088	0,483	92,091
82	pimiento	0,00483	0,088	0,483	92,179
83	lavadora de ropa	0,00483	0,088	0,483	92,267
84	plancha	0,00483	0,088	0,483	92,355
85	televisión	0,00483	0,088	0,483	92,443
86	detergente	0,00483	0,088	0,483	92,531
87	panera	0,00483	0,088	0,483	92,619
88	calefacción	0,00483	0,088	0,483	92,707
89	caliente	0,00462	0,176	0,966	92,882
90	tornillo	0,00437	0,088	0,483	92,970
91	molino	0,00437	0,088	0,483	93,058

92	friegaplatos	0,00437	0,088	0,483	93,146
93	grifo de agua	0,00437	0,088	0,483	93,234
94	fregador	0,00437	0,088	0,483	93,322
95	caja	0,00437	0,088	0,483	93,409
96	tapadera	0,00437	0,088	0,483	93,497
97	recipiente	0,00437	0,088	0,483	93,585
98	fogón	0,00437	0,088	0,483	93,673
99	horno de gas	0,00437	0,088	0,483	93,761
100	café	0,00396	0,088	0,483	93,849
101	cuchara de madera	0,00396	0,088	0,483	93,937
102	gaveta	0,00396	0,088	0,483	94,025
103	lechera	0,00396	0,088	0,483	94,112
104	tostadora	0,00396	0,088	0,483	94,200
105	pañó	0,00396	0,088	0,483	94,288
106	comino	0,00396	0,088	0,483	94,376
107	lavaplatos	0,00396	0,088	0,483	94,464
108	botella de aceite	0,00396	0,088	0,483	94,552
109	azafrán	0,00396	0,088	0,483	94,640
110	cubo	0,00396	0,088	0,483	94,728
111	gas	0,00396	0,088	0,483	94,815
112	cajón	0,00396	0,088	0,483	94,903
113	toalla	0,00396	0,088	0,483	94,991
114	encendedor de fuego	0,00358	0,088	0,483	95,079
115	pizarra	0,00358	0,088	0,483	95,167
116	servilleta	0,00358	0,088	0,483	95,255
117	estantería	0,00358	0,088	0,483	95,343
118	comida rápida	0,00358	0,088	0,483	95,431
119	criada	0,00358	0,088	0,483	95,518
120	basura	0,00324	0,088	0,483	95,606
121	máquina de zumo	0,00324	0,088	0,483	95,694
122	mechero	0,00324	0,088	0,483	95,782
123	lavamanos	0,00324	0,088	0,483	95,870
124	alimento	0,00324	0,088	0,483	95,958
125	papel	0,00324	0,088	0,483	96,046
126	cubeta	0,00324	0,088	0,483	96,134
127	potaje	0,00293	0,088	0,483	96,221
128	taza de café	0,00293	0,088	0,483	96,309
129	vino	0,00293	0,088	0,483	96,397
130	aguamanil	0,00293	0,088	0,483	96,485
131	electricidad	0,00293	0,088	0,483	96,573
132	coladera	0,00293	0,088	0,483	96,661
133	sumidero	0,00293	0,088	0,483	96,749
134	corchete	0,00293	0,088	0,483	96,837
135	triturador de basura	0,00293	0,088	0,483	96,924
136	mesa de la comida	0,00293	0,088	0,483	97,012
137	taco	0,00293	0,088	0,483	97,100
138	aspiradora	0,00293	0,088	0,483	97,188
139	cubo de basura	0,00265	0,088	0,483	97,276
140	fregar cacharros	0,00265	0,088	0,483	97,364
141	grafito	0,00265	0,088	0,483	97,452
142	escoba	0,00265	0,088	0,483	97,540
143	patata	0,00265	0,088	0,483	97,627
144	ingrediente	0,00265	0,088	0,483	97,715
145	barra	0,00265	0,088	0,483	97,803
146	máquina de exprimir	0,00265	0,088	0,483	97,891
147	vela	0,00265	0,088	0,483	97,979
148	pizza	0,00265	0,088	0,483	98,067
149	esponja	0,00265	0,088	0,483	98,155

150	lavar	0,00240	0,088	0,483	98,243
151	pescado	0,00240	0,088	0,483	98,330
152	aceitera	0,00240	0,088	0,483	98,418
153	poema	0,00240	0,088	0,483	98,506
154	abrelatas	0,00240	0,088	0,483	98,594
155	desagüe	0,00240	0,088	0,483	98,682
156	fregar	0,00240	0,088	0,483	98,770
157	cáliz	0,00217	0,088	0,483	98,858
158	limpiar	0,00217	0,088	0,483	98,946
159	hornilla	0,00217	0,088	0,483	99,033
160	carne	0,00178	0,088	0,483	99,121
161	cucharada	0,00178	0,088	0,483	99,209
162	frío	0,00178	0,088	0,483	99,297
163	agujero	0,00161	0,088	0,483	99,385
164	asado	0,00161	0,088	0,483	99,473
165	miel	0,00161	0,088	0,483	99,561

CI 08 'La escuela: muebles y materiales'

Nº	Palabra	Disponibilidad	Frecuencia%	Aparición%	Frec.Acumulada
1	pizarra	0,60574	8,032	77,295	08,032
2	mesa	0,57960	7,279	70,048	15,311
3	silla	0,52115	7,179	69,082	22,490
4	bolí(grafo)	0,41694	6,827	65,700	29,317
5	profesor	0,40210	5,773	55,556	35,090
6	cuaderno	0,27091	4,669	44,928	39,759
7	alumno	0,26664	4,217	40,580	43,976
8	libro	0,25044	4,568	43,961	48,544
9	ventana	0,21352	3,614	34,783	52,159
10	clase	0,21315	2,811	27,053	54,970
11	puerta	0,14523	2,711	26,087	57,681
12	lápiz	0,13670	2,560	24,638	60,241
13	aula	0,13085	1,807	17,391	62,048
14	director	0,12562	2,008	19,324	64,056
15	administración	0,11038	1,707	16,425	65,763
16	tiza	0,09152	1,406	13,527	67,169
17	jardín	0,08037	1,556	14,976	68,725
18	despacho	0,08029	1,205	11,594	69,930
19	hoja	0,07310	1,456	14,010	71,386
20	estudiante	0,07069	1,104	10,628	72,490
21	borrador	0,06921	1,205	11,594	73,695
22	mochila	0,06221	1,104	10,628	74,799
23	pupitre	0,06058	0,853	8,213	75,653
24	biblioteca	0,05200	1,104	10,628	76,757
25	rotulador	0,04271	0,653	6,280	77,410
26	ordenador	0,04241	0,653	6,280	78,062
27	cartera	0,04068	0,753	7,246	78,815
28	goma	0,03776	0,853	8,213	79,669
29	departamento	0,03697	0,803	7,729	80,472
30	(cuarto de) baño	0,03199	0,703	6,763	81,175
31	bombilla	0,03027	0,602	5,797	81,777
32	lámpara	0,02736	0,502	4,831	82,279
33	carpeta	0,02629	0,452	4,348	82,731
34	curso	0,02563	0,502	4,831	83,233
35	papelera	0,02474	0,502	4,831	83,735
36	papel	0,02469	0,502	4,831	84,237
37	mapa	0,02402	0,452	4,348	84,689
38	tabla	0,02384	0,351	3,382	85,040

39	francés	0,02200	0,301	2,899	85,341
40	escritorio	0,02161	0,351	3,382	85,693
41	sillón	0,02137	0,301	2,899	85,994
42	regla	0,02101	0,502	4,831	86,496
43	dirección	0,02012	0,351	3,382	86,847
44	examen	0,01973	0,452	4,348	87,299
45	sala	0,01890	0,251	2,415	87,550
46	cafetería	0,01775	0,402	3,865	87,952
47	disciplina	0,01645	0,301	2,899	88,253
48	árbol	0,01534	0,251	2,415	88,504
49	estuche	0,01532	0,301	2,899	88,805
50	español	0,01440	0,201	1,932	89,006
51	luz	0,01364	0,301	2,899	89,307
52	árabe	0,01201	0,201	1,932	89,508
53	matemáticas	0,01165	0,151	1,449	89,659
54	cañón	0,01139	0,201	1,932	89,859
55	universidad	0,00994	0,201	1,932	90,060
56	diccionario	0,00941	0,201	1,932	90,261
57	inglés	0,00906	0,151	1,449	90,412
58	maleta	0,00881	0,201	1,932	90,612
59	jefe de departamento	0,00877	0,201	1,932	90,813
60	estudio	0,00876	0,151	1,449	90,964
61	edificio	0,00857	0,151	1,449	91,114
62	administrador	0,00854	0,151	1,449	91,265
63	sacapuntas	0,00839	0,201	1,932	91,466
64	pared	0,00838	0,151	1,449	91,616
65	tijera	0,00790	0,151	1,449	91,767
66	cortina	0,00750	0,201	1,932	91,968
67	folio	0,00711	0,151	1,449	92,118
68	administrativo	0,00702	0,100	0,966	92,219
69	liceo	0,00702	0,100	0,966	92,319
70	historia	0,00682	0,100	0,966	92,420
71	colegio	0,00677	0,100	0,966	92,520
72	espacio	0,00674	0,151	1,449	92,671
73	pasillo	0,00614	0,151	1,449	92,821
74	techo	0,00589	0,100	0,966	92,922
75	grifo	0,00545	0,100	0,966	93,022
76	secundaria	0,00541	0,100	0,966	93,122
77	estadio de fútbol	0,00510	0,100	0,966	93,223
78	color	0,00510	0,151	1,449	93,373
79	pereza	0,00505	0,100	0,966	93,474
80	colegial	0,00483	0,050	0,483	93,524
81	(líquido) corrector	0,00483	0,050	0,483	93,574
82	microondas	0,00483	0,050	0,483	93,624
83	decano	0,00482	0,100	0,966	93,725
84	cuchillo	0,00462	0,100	0,966	93,825
85	manual	0,00454	0,100	0,966	93,926
86	compañero	0,00437	0,050	0,483	93,976
87	universitario	0,00437	0,050	0,483	94,026
88	vestuario	0,00437	0,050	0,483	94,076
89	suelo	0,00432	0,100	0,966	94,177
90	jefe	0,00397	0,100	0,966	94,277
91	geografía	0,00396	0,050	0,483	94,327
92	filosofía	0,00396	0,050	0,483	94,378
93	servicio	0,00396	0,050	0,483	94,428
94	pizarra digital	0,00396	0,050	0,483	94,478
95	portero	0,00396	0,050	0,483	94,528
96	truco	0,00396	0,050	0,483	94,578

97	casa	0,00396	0,050	0,483	94,629
98	nevera	0,00396	0,050	0,483	94,679
99	bolso	0,00374	0,100	0,966	94,779
100	hombre de seguridad	0,00374	0,100	0,966	94,880
101	aseo	0,00359	0,100	0,966	94,980
102	camino	0,00358	0,050	0,483	95,030
103	energía	0,00358	0,050	0,483	95,080
104	horno	0,00358	0,050	0,483	95,131
105	mapamundi	0,00358	0,050	0,483	95,181
106	mezquita	0,00358	0,050	0,483	95,231
107	plaza	0,00358	0,050	0,483	95,281
108	bolí(grafo) azul	0,00358	0,050	0,483	95,331
109	espacio verde	0,00355	0,100	0,966	95,432
110	maestro	0,00324	0,050	0,483	95,482
111	hospital	0,00324	0,050	0,483	95,532
112	bolí(grafo) verde	0,00324	0,050	0,483	95,582
113	cojín	0,00324	0,050	0,483	95,633
114	anfiteatro	0,00293	0,050	0,483	95,683
115	PC	0,00293	0,050	0,483	95,733
116	bolí(grafo) rojo	0,00293	0,050	0,483	95,783
117	muro	0,00293	0,050	0,483	95,833
118	electricidad	0,00293	0,050	0,483	95,884
119	habitación	0,00293	0,050	0,483	95,934
120	armario	0,00293	0,050	0,483	95,984
121	deporte	0,00276	0,100	0,966	96,084
122	fotocopia	0,00275	0,100	0,966	96,185
123	recreo	0,00265	0,050	0,483	96,235
124	flor	0,00265	0,050	0,483	96,285
125	pájaro	0,00265	0,050	0,483	96,335
126	bolí(grafo) negro	0,00265	0,050	0,483	96,386
127	restaurante	0,00265	0,050	0,483	96,436
128	radio	0,00265	0,050	0,483	96,486
129	basurero	0,00265	0,050	0,483	96,536
130	ajedrez	0,00265	0,050	0,483	96,586
131	sueño	0,00265	0,050	0,483	96,637
132	recurso humano	0,00240	0,050	0,483	96,687
133	aprendizaje	0,00240	0,050	0,483	96,737
134	puerta central	0,00240	0,050	0,483	96,787
135	juego	0,00240	0,050	0,483	96,837
136	escuela primaria	0,00240	0,050	0,483	96,888
137	obra	0,00217	0,050	0,483	96,938
138	entrada de profesores	0,00217	0,050	0,483	96,988
139	bolsillo	0,00217	0,050	0,483	97,038
140	ministerio	0,00217	0,050	0,483	97,088
141	director de escuela	0,00217	0,050	0,483	97,139
142	bedel	0,00217	0,050	0,483	97,189
143	letra	0,00217	0,050	0,483	97,239
144	blanco	0,00217	0,050	0,483	97,289
145	oficina	0,00217	0,050	0,483	97,339
146	instituto	0,00217	0,050	0,483	97,390
147	estadio	0,00217	0,050	0,483	97,440
148	plazo	0,00196	0,050	0,483	97,490
149	planta	0,00196	0,050	0,483	97,540
150	compás	0,00196	0,050	0,483	97,590
151	lengua	0,00196	0,050	0,483	97,641
152	carpintero	0,00196	0,050	0,483	97,691
153	enseñante	0,00196	0,050	0,483	97,741
154	campo de juego	0,00196	0,050	0,483	97,791

155	pegamento	0,00196	0,050	0,483	97,841
156	bachillerato	0,00196	0,050	0,483	97,892
157	texto	0,00196	0,050	0,483	97,942
158	ponencia	0,00196	0,050	0,483	97,992
159	centro de estudios	0,00196	0,050	0,483	98,042
160	estantería	0,00178	0,050	0,483	98,092
161	Internet	0,00178	0,050	0,483	98,143
162	tranquilidad	0,00178	0,050	0,483	98,193
163	agua	0,00178	0,050	0,483	98,243
164	facultad	0,00178	0,050	0,483	98,293
165	iluminación	0,00178	0,050	0,483	98,343
166	portafolios	0,00178	0,050	0,483	98,394
167	arena	0,00178	0,050	0,483	98,444
168	copistería	0,00178	0,050	0,483	98,494
169	informática	0,00178	0,050	0,483	98,544
170	literatura	0,00178	0,050	0,483	98,594
171	prueba	0,00161	0,050	0,483	98,645
172	primaria	0,00161	0,050	0,483	98,695
173	vigilante	0,00161	0,050	0,483	98,745
174	estudios	0,00161	0,050	0,483	98,795
175	policía	0,00161	0,050	0,483	98,845
176	lingüística	0,00161	0,050	0,483	98,896
177	material de matemáticas	0,00146	0,050	0,483	98,946
178	esfuerzo	0,00146	0,050	0,483	98,996
179	seguridad	0,00146	0,050	0,483	99,046
180	disertación	0,00146	0,050	0,483	99,096
181	secretaría	0,00146	0,050	0,483	99,147
182	marcador	0,00132	0,050	0,483	99,197
183	resumen	0,00132	0,050	0,483	99,247
184	enseñar	0,00132	0,050	0,483	99,297
185	gandul	0,00132	0,050	0,483	99,347
186	control	0,00119	0,050	0,483	99,398
187	palo	0,00119	0,050	0,483	99,448
188	nota	0,00119	0,050	0,483	99,498
189	paseo	0,00119	0,050	0,483	99,548
190	copia	0,00108	0,050	0,483	99,598
191	pegar	0,00108	0,050	0,483	99,649
192	indiferencia	0,00108	0,050	0,483	99,699
193	justicia	0,00098	0,050	0,483	99,749
194	asignatura	0,00098	0,050	0,483	99,799
195	injusticia	0,00088	0,050	0,483	99,849
196	escalera	0,00088	0,050	0,483	99,900
197	lección	0,00088	0,050	0,483	99,950

CI 09 'Iluminación, calefacción y medios de airear un recinto'

Nº	Palabra	Disponibilidad	Frecuencia%	Aparición%	Frec.Acumulada
1	ventana	0,63885	15,117	71,498	15,117
2	luz	0,45108	10,827	51,208	25,945
3	puerta	0,36213	9,193	43,478	35,138
4	sol	0,34938	9,397	44,444	44,535
5	bombilla	0,31562	7,763	36,715	52,298
6	lámpara	0,25224	6,129	28,986	58,427
7	sombra	0,12117	3,779	17,874	62,206
8	electricidad	0,10507	2,758	13,043	64,964
9	tragaluz	0,08595	2,247	10,628	67,211
10	calefactor	0,07541	2,349	11,111	69,561

11	luna	0,07144	2,349	11,111	71,910
12	aire acondicionado	0,07095	2,451	11,594	74,362
13	climatizador	0,06029	1,430	6,763	75,792
14	aire	0,05158	1,634	7,729	77,426
15	calefacción	0,04874	1,328	6,280	78,754
16	ventilador	0,04136	1,124	5,314	79,877
17	fuego	0,04001	1,226	5,797	81,103
18	clima	0,03823	1,124	5,314	82,227
19	bonito	0,03158	0,817	3,865	83,044
20	vela	0,02550	0,715	3,382	83,759
21	ventilación	0,02506	0,613	2,899	84,372
22	oscuridad	0,02239	0,919	4,348	85,291
23	luminoso	0,02077	0,511	2,415	85,802
24	estrella	0,01761	0,613	2,899	86,415
25	iluminar	0,01719	0,511	2,415	86,925
26	pared	0,01594	0,409	1,932	87,334
27	pila	0,01514	0,409	1,932	87,743
28	balcón	0,01444	0,511	2,415	88,253
29	proyector	0,01367	0,409	1,932	88,662
30	calentador	0,01139	0,306	1,449	88,968
31	airear	0,01096	0,306	1,449	89,275
32	frío	0,01075	0,409	1,932	89,683
33	chimenea	0,01012	0,306	1,449	89,990
34	viento	0,00913	0,306	1,449	90,296
35	bosque	0,00899	0,306	1,449	90,603
36	tiniebla	0,00879	0,409	1,932	91,011
37	abanico	0,00833	0,204	0,966	91,216
38	luz pública	0,00807	0,204	0,966	91,420
39	calor	0,00799	0,409	1,932	91,828
40	árbol	0,00795	0,204	0,966	92,033
41	techo	0,00795	0,204	0,966	92,237
42	ventanilla	0,00723	0,204	0,966	92,441
43	fogón	0,00689	0,204	0,966	92,646
44	agua	0,00661	0,204	0,966	92,850
45	energía	0,00661	0,204	0,966	93,054
46	caliente	0,00589	0,204	0,966	93,258
47	hilo de luz	0,00573	0,204	0,966	93,463
48	terracea	0,00533	0,204	0,966	93,667
49	televisión	0,00510	0,204	0,966	93,871
50	climatizar	0,00483	0,102	0,483	93,973
51	aire húmedo	0,00437	0,102	0,483	94,076
52	limpio	0,00437	0,102	0,483	94,178
53	espacio abierto	0,00437	0,102	0,483	94,280
54	ardor	0,00437	0,102	0,483	94,382
55	retroproyector	0,00396	0,102	0,483	94,484
56	encender	0,00396	0,102	0,483	94,586
57	climatizado	0,00396	0,102	0,483	94,688
58	climatización	0,00396	0,102	0,483	94,791
59	bombillo	0,00396	0,102	0,483	94,893
60	silla	0,00396	0,102	0,483	94,995
61	ilustración	0,00396	0,102	0,483	95,097
62	mar	0,00396	0,102	0,483	95,199
63	agujero	0,00396	0,102	0,483	95,301
64	mesa	0,00396	0,102	0,483	95,403
65	enchufe	0,00396	0,102	0,483	95,506
66	abertura	0,00396	0,102	0,483	95,608
67	semáforo	0,00396	0,102	0,483	95,710
68	luz de calles	0,00358	0,102	0,483	95,812

69	luz de sol	0,00358	0,102	0,483	95,914
70	cortina	0,00358	0,102	0,483	96,016
71	luz eléctrica	0,00358	0,102	0,483	96,118
72	señal	0,00324	0,102	0,483	96,221
73	saludable	0,00324	0,102	0,483	96,323
74	rayo de sol	0,00324	0,102	0,483	96,425
75	flexo	0,00324	0,102	0,483	96,527
76	armario	0,00324	0,102	0,483	96,629
77	tea	0,00324	0,102	0,483	96,731
78	ventanal	0,00324	0,102	0,483	96,834
79	foco	0,00324	0,102	0,483	96,936
80	claridad	0,00324	0,102	0,483	97,038
81	energía renovable	0,00293	0,102	0,483	97,140
82	adorno	0,00293	0,102	0,483	97,242
83	horno	0,00293	0,102	0,483	97,344
84	carbón	0,00293	0,102	0,483	97,446
85	móvil	0,00293	0,102	0,483	97,549
86	vidrio	0,00265	0,102	0,483	97,651
87	bujía	0,00265	0,102	0,483	97,753
88	luz de televisión	0,00265	0,102	0,483	97,855
89	color blanco	0,00265	0,102	0,483	97,957
90	jardín	0,00265	0,102	0,483	98,059
91	nieve	0,00265	0,102	0,483	98,161
92	energía de sol	0,00240	0,102	0,483	98,264
93	teléfono móvil	0,00240	0,102	0,483	98,366
94	tibio	0,00240	0,102	0,483	98,468
95	iluminado	0,00240	0,102	0,483	98,570
96	vista clara	0,00217	0,102	0,483	98,672
97	ordenador	0,00196	0,102	0,483	98,774
98	mañana	0,00196	0,102	0,483	98,876
99	tierra	0,00196	0,102	0,483	98,979
100	cielo azul	0,00178	0,102	0,483	99,081
101	cielo	0,00178	0,102	0,483	99,183
102	temperatura	0,00088	0,102	0,483	99,285

CI 10 'La ciudad'

Nº	Palabra	Disponibilidad	Frecuencia%	Aparición%	Frec.Acumulada
1	jardín	0,50790	5,798	62,802	05,798
2	coche	0,41047	4,862	52,657	10,660
3	hotel	0,39223	4,594	49,758	15,254
4	escuela	0,36871	5,040	54,589	20,294
5	hospital	0,26953	3,791	41,063	24,086
6	casa	0,20578	2,498	27,053	26,583
7	calle	0,19674	2,409	26,087	28,992
8	ruido	0,15734	2,275	24,638	31,267
9	policía	0,14730	2,275	24,638	33,541
10	playa	0,14220	2,096	22,705	35,638
11	carretera	0,14203	1,695	18,357	37,333
12	contaminación	0,13262	1,918	20,773	39,251
13	(auto)bús	0,13188	1,918	20,773	41,169
14	cafetería	0,12883	1,873	20,290	43,042
15	universidad	0,12621	1,963	21,256	45,004
16	restaurante	0,10818	1,561	16,908	46,566
17	parque	0,10279	1,427	15,459	47,993
18	mezquita	0,09869	1,517	16,425	49,509
19	estadio	0,08979	1,160	12,560	50,669

20	barrio	0,08290	1,026	11,111	51,695
21	gente	0,08251	1,204	13,043	52,899
22	mercado	0,07737	1,293	14,010	54,193
23	tienda	0,07415	1,160	12,560	55,352
24	paro	0,07299	1,383	14,976	56,735
25	edificio	0,07242	1,070	11,594	57,806
26	comisaría	0,06687	0,981	10,628	58,787
27	supermercado	0,05947	0,981	10,628	59,768
28	cine	0,05925	1,026	11,111	60,794
29	delincuencia	0,05744	0,892	9,662	61,686
30	banco	0,05368	0,758	8,213	62,444
31	empresa	0,05343	0,892	9,662	63,336
32	biblioteca	0,05342	0,981	10,628	64,318
33	atasco	0,04940	0,847	9,179	65,165
34	café	0,04887	0,803	8,696	65,968
35	facultad	0,04842	0,758	8,213	66,726
36	instituto	0,04841	0,669	7,246	67,395
37	tren	0,04724	0,714	7,729	68,109
38	farmacia	0,04300	0,669	7,246	68,778
39	semáforo	0,04237	0,535	5,797	69,313
40	centro	0,03858	0,491	5,314	69,804
41	cárcel	0,03804	0,981	10,628	70,785
42	medio de transporte	0,03754	0,491	5,314	71,276
43	plaza	0,03700	0,535	5,797	71,811
44	provincia	0,03660	0,535	5,797	72,346
45	fábrica	0,03513	0,580	6,280	72,926
46	mueble	0,03417	0,401	4,348	73,327
47	administración	0,03275	0,446	4,831	73,773
48	aeropuerto	0,03212	0,401	4,348	74,175
49	colegio	0,03130	0,535	5,797	74,710
50	mar	0,02957	0,491	5,314	75,201
51	tráfico	0,02885	0,401	4,348	75,602
52	seguridad	0,02835	0,535	5,797	76,137
53	avenida	0,02829	0,312	3,382	76,450
54	piscina	0,02799	0,401	4,348	76,851
55	avión	0,02708	0,401	4,348	77,252
56	tribunal	0,02684	0,401	4,348	77,654
57	taxi	0,02671	0,357	3,865	78,011
58	museo	0,02665	0,401	4,348	78,412
59	teatro	0,02623	0,535	5,797	78,947
60	habitación	0,02600	0,312	3,382	79,260
61	trabajo	0,02415	0,446	4,831	79,706
62	árbol	0,02405	0,401	4,348	80,107
63	festival	0,02345	0,312	3,382	80,419
64	bicicleta	0,02243	0,312	3,382	80,731
65	fiesta	0,02208	0,268	2,899	80,999
66	ciudadano	0,02016	0,268	2,899	81,267
67	camión	0,01846	0,223	2,415	81,490
68	zoco	0,01689	0,312	3,382	81,802
69	ruta	0,01671	0,223	2,415	82,025
70	bar	0,01582	0,268	2,899	82,293
71	ayuntamiento	0,01553	0,268	2,899	82,560
72	cibercafé	0,01549	0,268	2,899	82,828
73	problema	0,01531	0,178	1,932	83,006
74	espacio verde	0,01478	0,223	2,415	83,229
75	construcción	0,01476	0,178	1,932	83,408
76	inseguridad	0,01450	0,401	4,348	83,809
77	piso	0,01411	0,134	1,449	83,943

78	oficina	0,01388	0,223	2,415	84,166
79	villa	0,01347	0,178	1,932	84,344
80	crimen	0,01340	0,357	3,865	84,701
81	animal	0,01319	0,223	2,415	84,924
82	ladrón	0,01305	0,268	2,899	85,192
83	luz	0,01288	0,178	1,932	85,370
84	infraestructura	0,01287	0,134	1,449	85,504
85	autocar	0,01238	0,134	1,449	85,638
86	complejo	0,01232	0,134	1,449	85,772
87	transporte	0,01231	0,178	1,932	85,950
88	apartamento	0,01231	0,178	1,932	86,128
89	moto	0,01193	0,178	1,932	86,307
90	establecimiento	0,01163	0,178	1,932	86,485
91	espacio público	0,01156	0,134	1,449	86,619
92	humo	0,01149	0,178	1,932	86,798
93	estación	0,01141	0,178	1,932	86,976
94	violencia	0,01137	0,268	2,899	87,244
95	autopista	0,01135	0,223	2,415	87,467
96	residencia	0,01126	0,178	1,932	87,645
97	camino	0,01099	0,134	1,449	87,779
98	marina	0,01088	0,134	1,449	87,913
99	puerto	0,01027	0,134	1,449	88,046
100	habitante	0,01022	0,178	1,932	88,225
101	liceo	0,00929	0,178	1,932	88,403
102	estado	0,00928	0,089	0,966	88,492
103	estadio de fútbol	0,00908	0,134	1,449	88,626
104	vehículo	0,00885	0,134	1,449	88,760
105	droga	0,00875	0,134	1,449	88,894
106	turismo	0,00861	0,089	0,966	88,983
107	iglesia	0,00822	0,178	1,932	89,161
108	casa de jóvenes	0,00820	0,089	0,966	89,251
109	carrera	0,00808	0,134	1,449	89,384
110	familia	0,00798	0,134	1,449	89,518
111	parado	0,00781	0,134	1,449	89,652
112	basura	0,00775	0,134	1,449	89,786
113	club	0,00769	0,134	1,449	89,920
114	rotonda	0,00755	0,089	0,966	90,009
115	chabolismo	0,00753	0,134	1,449	90,143
116	silla	0,00733	0,089	0,966	90,232
117	costa	0,00717	0,089	0,966	90,321
118	tierra	0,00698	0,089	0,966	90,410
119	naturaleza	0,00698	0,089	0,966	90,500
120	delegación	0,00698	0,089	0,966	90,589
121	ruedo	0,00695	0,089	0,966	90,678
122	vivienda	0,00660	0,089	0,966	90,767
123	partido	0,00643	0,089	0,966	90,856
124	industria	0,00641	0,089	0,966	90,946
125	termas	0,00625	0,089	0,966	91,035
126	peligro	0,00625	0,089	0,966	91,124
127	palacio	0,00620	0,089	0,966	91,213
128	metro	0,00611	0,089	0,966	91,302
129	paseo	0,00598	0,089	0,966	91,392
130	aire sucio	0,00593	0,134	1,449	91,525
131	vía	0,00592	0,089	0,966	91,615
132	polución	0,00590	0,089	0,966	91,704
133	pobreza	0,00574	0,178	1,932	91,882
134	agencia	0,00567	0,089	0,966	91,971
135	peatón	0,00546	0,089	0,966	92,061

136	zona verde	0,00544	0,089	0,966	92,150
137	punto	0,00544	0,089	0,966	92,239
138	sala de deporte	0,00537	0,134	1,449	92,373
139	soldado	0,00489	0,089	0,966	92,462
140	snack de café	0,00483	0,045	0,483	92,507
141	universitario	0,00483	0,045	0,483	92,551
142	motel	0,00483	0,045	0,483	92,596
143	muchedumbre	0,00483	0,045	0,483	92,640
144	autovía	0,00483	0,045	0,483	92,685
145	pasillo	0,00483	0,045	0,483	92,730
146	foro	0,00483	0,045	0,483	92,774
147	zona	0,00483	0,045	0,483	92,819
148	carnaval	0,00481	0,089	0,966	92,908
149	jardín público	0,00479	0,089	0,966	92,997
150	asociación	0,00468	0,089	0,966	93,087
151	tranquilidad	0,00463	0,089	0,966	93,176
152	plaza de autobuses	0,00445	0,045	0,483	93,220
153	labor	0,00445	0,045	0,483	93,265
154	ferrocarril	0,00445	0,045	0,483	93,310
155	medio de comunicación	0,00445	0,045	0,483	93,354
156	vergüenza	0,00445	0,045	0,483	93,399
157	baño	0,00445	0,045	0,483	93,443
158	rascacielos	0,00445	0,045	0,483	93,488
159	panadería	0,00441	0,089	0,966	93,577
160	municipio	0,00425	0,089	0,966	93,666
161	borracho	0,00425	0,089	0,966	93,756
162	hombre	0,00410	0,045	0,483	93,800
163	fabricación	0,00410	0,045	0,483	93,845
164	comodidad	0,00410	0,045	0,483	93,889
165	lámpara	0,00410	0,045	0,483	93,934
166	capital	0,00410	0,045	0,483	93,979
167	asesoría	0,00410	0,045	0,483	94,023
168	ocio	0,00410	0,045	0,483	94,068
169	barco	0,00410	0,045	0,483	94,112
170	Internet	0,00391	0,089	0,966	94,202
171	oportunidad de trabajo	0,00378	0,045	0,483	94,246
172	comisaria	0,00378	0,045	0,483	94,291
173	gran ciudad	0,00378	0,045	0,483	94,335
174	invitado	0,00378	0,045	0,483	94,380
175	ambición	0,00378	0,045	0,483	94,425
176	partido de fútbol	0,00378	0,045	0,483	94,469
177	caos	0,00378	0,045	0,483	94,514
178	institución	0,00378	0,045	0,483	94,558
179	persona	0,00352	0,089	0,966	94,648
180	manifestación	0,00349	0,089	0,966	94,737
181	gimnasio	0,00348	0,045	0,483	94,781
182	música	0,00348	0,045	0,483	94,826
183	profesor	0,00348	0,045	0,483	94,871
184	auto(móvil)	0,00348	0,045	0,483	94,915
185	cabaré	0,00348	0,045	0,483	94,960
186	cambio	0,00348	0,045	0,483	95,004
187	parking	0,00348	0,045	0,483	95,049
188	turista	0,00348	0,045	0,483	95,094
189	tolerancia	0,00348	0,045	0,483	95,138
190	criminal	0,00332	0,089	0,966	95,227
191	espacio de diversiones	0,00326	0,089	0,966	95,317
192	snack	0,00320	0,045	0,483	95,361
193	sala de fiestas	0,00320	0,045	0,483	95,406

194	panadero	0,00320	0,045	0,483	95,450
195	centro de policía	0,00320	0,045	0,483	95,495
196	urgencia	0,00320	0,045	0,483	95,540
197	piedra	0,00320	0,045	0,483	95,584
198	instalación	0,00320	0,045	0,483	95,629
199	albañil	0,00320	0,045	0,483	95,674
200	carroza	0,00320	0,045	0,483	95,718
201	supermarket	0,00320	0,045	0,483	95,763
202	flor	0,00320	0,045	0,483	95,807
203	termas públicas	0,00320	0,045	0,483	95,852
204	instrumento	0,00295	0,045	0,483	95,897
205	paisaje	0,00295	0,045	0,483	95,941
206	callejuela	0,00295	0,045	0,483	95,986
207	espacio local	0,00295	0,045	0,483	96,030
208	prisa	0,00295	0,045	0,483	96,075
209	golf	0,00295	0,045	0,483	96,120
210	vegetación	0,00295	0,045	0,483	96,164
211	medina	0,00295	0,045	0,483	96,209
212	aparcamiento	0,00295	0,045	0,483	96,253
213	pájaro	0,00295	0,045	0,483	96,298
214	urbanismo	0,00295	0,045	0,483	96,343
215	accidente	0,00290	0,089	0,966	96,432
216	trabajador	0,00282	0,089	0,966	96,521
217	centro comercial	0,00272	0,045	0,483	96,566
218	urbano	0,00272	0,045	0,483	96,610
219	montaña	0,00272	0,045	0,483	96,655
220	vendedor	0,00272	0,045	0,483	96,699
221	contaminar	0,00272	0,045	0,483	96,744
222	ciberespacio	0,00272	0,045	0,483	96,789
223	baño público	0,00272	0,045	0,483	96,833
224	mesa	0,00272	0,045	0,483	96,878
225	gran edificio	0,00272	0,045	0,483	96,922
226	población	0,00272	0,045	0,483	96,967
227	campus	0,00250	0,045	0,483	97,012
228	lugar público	0,00250	0,045	0,483	97,056
229	peluquero	0,00250	0,045	0,483	97,101
230	sala de arte	0,00250	0,045	0,483	97,145
231	centro de lenguas	0,00250	0,045	0,483	97,190
232	carbonero	0,00250	0,045	0,483	97,235
233	ruidoso	0,00250	0,045	0,483	97,279
234	carnicería	0,00250	0,045	0,483	97,324
235	delincuente	0,00250	0,045	0,483	97,368
236	verdulero	0,00231	0,045	0,483	97,413
237	limpieza	0,00231	0,045	0,483	97,458
238	colaboración	0,00231	0,045	0,483	97,502
239	zapatería	0,00231	0,045	0,483	97,547
240	correos	0,00231	0,045	0,483	97,591
241	circulación	0,00231	0,045	0,483	97,636
242	taxista	0,00231	0,045	0,483	97,681
243	formación	0,00231	0,045	0,483	97,725
244	robo	0,00213	0,089	0,966	97,814
245	sala de jóvenes	0,00212	0,045	0,483	97,859
246	espacio cultural	0,00212	0,045	0,483	97,904
247	transporte público	0,00212	0,045	0,483	97,948
248	comunidad	0,00212	0,045	0,483	97,993
249	viejo	0,00212	0,045	0,483	98,037
250	masificación	0,00212	0,045	0,483	98,082
251	gobierno	0,00212	0,045	0,483	98,127

252	planta	0,00212	0,045	0,483	98,171
253	zoo	0,00212	0,045	0,483	98,216
254	lechería	0,00212	0,045	0,483	98,260
255	ingeniero	0,00212	0,045	0,483	98,305
256	solidaridad	0,00212	0,045	0,483	98,350
257	estrés	0,00212	0,045	0,483	98,394
258	estudiante	0,00196	0,045	0,483	98,439
259	servicio	0,00196	0,045	0,483	98,483
260	agencia de viaje	0,00196	0,045	0,483	98,528
261	joven	0,00196	0,045	0,483	98,573
262	clínica	0,00180	0,045	0,483	98,617
263	responsabilidad	0,00180	0,045	0,483	98,662
264	sala de juegos	0,00180	0,045	0,483	98,707
265	sucio	0,00180	0,045	0,483	98,751
266	lluvia ácida	0,00166	0,045	0,483	98,796
267	guardia civil	0,00166	0,045	0,483	98,840
268	amigo	0,00166	0,045	0,483	98,885
269	discoteca	0,00166	0,045	0,483	98,930
270	perro callejero	0,00166	0,045	0,483	98,974
271	bombero	0,00153	0,045	0,483	99,019
272	amor	0,00153	0,045	0,483	99,063
273	agresión	0,00153	0,045	0,483	99,108
274	polvo	0,00153	0,045	0,483	99,153
275	comercio	0,00153	0,045	0,483	99,197
276	niño	0,00141	0,045	0,483	99,242
277	templo	0,00141	0,045	0,483	99,286
278	juez	0,00130	0,045	0,483	99,331
279	peluquería	0,00130	0,045	0,483	99,376
280	chica	0,00120	0,045	0,483	99,420
281	ordenador	0,00120	0,045	0,483	99,465
282	acoso sexual	0,00110	0,045	0,483	99,509
283	modernidad	0,00110	0,045	0,483	99,554
284	alumno	0,00101	0,045	0,483	99,599
285	labrador	0,00093	0,045	0,483	99,643
286	frutería	0,00086	0,045	0,483	99,688
287	tecnología	0,00079	0,045	0,483	99,732
288	motor	0,00079	0,045	0,483	99,777
289	bandera	0,00073	0,045	0,483	99,822

CI 11 'El campo'

Nº	Palabra	Disponibilidad	Frecuencia%	Aparición%	Frec.Acumulada
1	árbol	0,44234	6,930	56,039	06,930
2	tranquilidad	0,34268	5,197	42,029	12,127
3	animal	0,32916	5,197	42,029	17,324
4	naturaleza	0,29321	4,659	37,681	21,983
5	vaca	0,22540	3,704	29,952	25,687
6	burro	0,22120	3,524	28,502	29,211
7	agricultura	0,22066	3,883	31,401	33,094
8	río	0,19103	3,226	26,087	36,320
9	montaña	0,17749	2,927	23,671	39,247
10	aire limpio	0,17727	2,628	21,256	41,876
11	ganadería	0,13361	2,210	17,874	44,086
12	perro	0,11858	2,151	17,391	46,237
13	aire	0,10043	1,613	13,043	47,849
14	flor	0,09902	1,673	13,527	49,522
15	casa	0,09431	1,434	11,594	50,956
16	campesino	0,08892	1,434	11,594	52,389

17	bosque	0,08232	1,254	10,145	53,644
18	tierra	0,06462	1,016	8,213	54,659
19	gato	0,05981	1,135	9,179	55,795
20	pájaro	0,05826	1,075	8,696	56,870
21	jardín	0,05419	0,896	7,246	57,766
22	caballo	0,05333	1,016	8,213	58,781
23	aire puro	0,04890	0,777	6,280	59,558
24	paisaje	0,04760	0,896	7,246	60,454
25	abuelo	0,04657	0,777	6,280	61,231
26	cosecha	0,04552	0,896	7,246	62,127
27	oveja	0,04283	0,777	6,280	62,903
28	seguridad	0,03903	0,717	5,797	63,620
29	gallina	0,03768	0,657	5,314	64,277
30	mezquita	0,03714	0,717	5,797	64,994
31	limpieza	0,03607	0,597	4,831	65,591
32	granja	0,03547	0,717	5,797	66,308
33	huerta	0,03461	0,538	4,348	66,846
34	espacio verde	0,03251	0,538	4,348	67,384
35	agua	0,03250	0,657	5,314	68,041
36	gente	0,03250	0,597	4,831	68,638
37	asno	0,03071	0,597	4,831	69,235
38	agricultor	0,02989	0,478	3,865	69,713
39	aire libre	0,02784	0,358	2,899	70,072
40	verdura	0,02768	0,478	3,865	70,550
41	ganado	0,02757	0,418	3,382	70,968
42	planta	0,02749	0,538	4,348	71,505
43	cordero	0,02523	0,478	3,865	71,983
44	camello	0,02306	0,358	2,899	72,342
45	casa antigua	0,02221	0,418	3,382	72,760
46	toro	0,02145	0,358	2,899	73,118
47	pozo	0,02045	0,358	2,899	73,477
48	hierba	0,01956	0,358	2,899	73,835
49	labrador	0,01883	0,299	2,415	74,134
50	establo	0,01737	0,358	2,899	74,492
51	cabra	0,01733	0,299	2,415	74,791
52	huerto	0,01724	0,239	1,932	75,030
53	tradición	0,01644	0,299	2,415	75,329
54	cultivar	0,01634	0,299	2,415	75,627
55	pureza	0,01630	0,239	1,932	75,866
56	gallo	0,01588	0,239	1,932	76,105
57	carroza	0,01575	0,358	2,899	76,464
58	limpio	0,01472	0,239	1,932	76,703
59	finca	0,01449	0,179	1,449	76,882
60	aire sano	0,01403	0,239	1,932	77,121
61	pobreza	0,01399	0,299	2,415	77,419
62	selva	0,01346	0,239	1,932	77,658
63	escuela	0,01341	0,239	1,932	77,897
64	casa tradicional	0,01335	0,179	1,449	78,076
65	regar	0,01302	0,358	2,899	78,435
66	lago	0,01240	0,299	2,415	78,734
67	mar	0,01156	0,179	1,449	78,913
68	plantar árboles	0,01137	0,299	2,415	79,211
69	fruta	0,01130	0,239	1,932	79,450
70	alegría	0,01060	0,239	1,932	79,689
71	cultivo	0,01025	0,179	1,449	79,869
72	carro	0,01008	0,239	1,932	80,108
73	tienda	0,00993	0,179	1,449	80,287
74	trabajo	0,00988	0,179	1,449	80,466

75	monte	0,00977	0,179	1,449	80,645
76	pollo	0,00970	0,179	1,449	80,824
77	sabana	0,00936	0,179	1,449	81,004
78	fuego	0,00936	0,179	1,449	81,183
79	cortar árboles	0,00899	0,239	1,932	81,422
80	plantar	0,00889	0,239	1,932	81,661
81	zoco	0,00887	0,179	1,449	81,840
82	chalet	0,00861	0,119	0,966	81,959
83	arar	0,00853	0,179	1,449	82,139
84	cielo	0,00846	0,179	1,449	82,318
85	valle	0,00846	0,179	1,449	82,497
86	playa	0,00831	0,119	0,966	82,616
87	nieve	0,00809	0,179	1,449	82,796
88	silencio	0,00793	0,119	0,966	82,915
89	trigo	0,00793	0,119	0,966	83,035
90	cebolla	0,00787	0,119	0,966	83,154
91	abeja	0,00786	0,179	1,449	83,333
92	podar árboles	0,00774	0,179	1,449	83,513
93	conejo	0,00758	0,119	0,966	83,632
94	sembrar	0,00751	0,179	1,449	83,811
95	pueblo	0,00733	0,119	0,966	83,931
96	piedad	0,00730	0,119	0,966	84,050
97	rosa	0,00725	0,119	0,966	84,170
98	tractor	0,00705	0,119	0,966	84,289
99	generosidad	0,00705	0,119	0,966	84,409
100	viejo	0,00696	0,119	0,966	84,528
101	vegetación	0,00682	0,119	0,966	84,648
102	relación humana	0,00682	0,119	0,966	84,767
103	simplicidad	0,00682	0,119	0,966	84,886
104	casucha	0,00673	0,119	0,966	85,006
105	mulo	0,00673	0,119	0,966	85,125
106	gente simple	0,00668	0,119	0,966	85,245
107	paro	0,00660	0,119	0,966	85,364
108	coche	0,00649	0,119	0,966	85,484
109	mina	0,00641	0,119	0,966	85,603
110	obrero	0,00628	0,119	0,966	85,723
111	calma	0,00628	0,119	0,966	85,842
112	tranquilo	0,00608	0,119	0,966	85,962
113	amor	0,00606	0,119	0,966	86,081
114	inseguridad	0,00598	0,119	0,966	86,201
115	gazpacho	0,00592	0,119	0,966	86,320
116	paz	0,00592	0,119	0,966	86,440
117	zoco semanal	0,00592	0,119	0,966	86,559
118	familia	0,00590	0,119	0,966	86,679
119	pavo	0,00578	0,119	0,966	86,798
120	hoz	0,00578	0,119	0,966	86,918
121	ratón	0,00567	0,119	0,966	87,037
122	tierra fértil	0,00558	0,119	0,966	87,157
123	viento	0,00558	0,119	0,966	87,276
124	belleza	0,00551	0,119	0,966	87,395
125	insecto	0,00546	0,119	0,966	87,515
126	horno tradicional	0,00546	0,119	0,966	87,634
127	ave	0,00546	0,119	0,966	87,754
128	lluvia	0,00544	0,119	0,966	87,873
129	comodidad	0,00491	0,119	0,966	87,993
130	sierra	0,00484	0,119	0,966	88,112
131	quietud	0,00483	0,060	0,483	88,172
132	campaña	0,00483	0,060	0,483	88,232

133	palacio	0,00483	0,060	0,483	88,292
134	granjero	0,00483	0,060	0,483	88,351
135	aire saludable	0,00483	0,060	0,483	88,411
136	campo	0,00483	0,060	0,483	88,471
137	mausoleo	0,00483	0,060	0,483	88,530
138	bovino	0,00483	0,060	0,483	88,590
139	aire bueno	0,00483	0,060	0,483	88,650
140	calamar	0,00483	0,060	0,483	88,710
141	leche	0,00463	0,119	0,966	88,829
142	piedra	0,00458	0,119	0,966	88,949
143	delincuencia	0,00446	0,119	0,966	89,068
144	caridad	0,00445	0,060	0,483	89,128
145	trigal	0,00445	0,060	0,483	89,188
146	cercado	0,00445	0,060	0,483	89,247
147	canario	0,00445	0,060	0,483	89,307
148	chabola	0,00445	0,060	0,483	89,367
149	verdor	0,00445	0,060	0,483	89,427
150	llanura	0,00445	0,060	0,483	89,486
151	agrícola	0,00445	0,060	0,483	89,546
152	libertad	0,00445	0,060	0,483	89,606
153	frío	0,00445	0,060	0,483	89,665
154	laguna	0,00445	0,060	0,483	89,725
155	pista	0,00445	0,060	0,483	89,785
156	zona verde	0,00445	0,060	0,483	89,845
157	comida	0,00443	0,119	0,966	89,964
158	serpiente	0,00434	0,119	0,966	90,084
159	simpatía	0,00416	0,119	0,966	90,203
160	naturalidad	0,00410	0,060	0,483	90,263
161	roca	0,00410	0,060	0,483	90,323
162	costa	0,00410	0,060	0,483	90,382
163	comida sana	0,00410	0,060	0,483	90,442
164	persona simple	0,00410	0,060	0,483	90,502
165	fruta propia	0,00410	0,060	0,483	90,562
166	ambiente	0,00410	0,060	0,483	90,621
167	deserción escolar	0,00410	0,060	0,483	90,681
168	campamento	0,00410	0,060	0,483	90,741
169	permuta	0,00410	0,060	0,483	90,800
170	cavar	0,00410	0,060	0,483	90,860
171	puro	0,00410	0,060	0,483	90,920
172	saludable	0,00410	0,060	0,483	90,980
173	casa de piedra	0,00410	0,060	0,483	91,039
174	buena gana	0,00410	0,060	0,483	91,099
175	aldea	0,00378	0,060	0,483	91,159
176	antiguo	0,00378	0,060	0,483	91,219
177	persona modesta	0,00378	0,060	0,483	91,278
178	alimento sano	0,00378	0,060	0,483	91,338
179	tierra verde	0,00378	0,060	0,483	91,398
180	caseta	0,00378	0,060	0,483	91,458
181	cielo limpio	0,00378	0,060	0,483	91,517
182	bicho	0,00378	0,060	0,483	91,577
183	carreta	0,00378	0,060	0,483	91,637
184	paloma	0,00378	0,060	0,483	91,697
185	pacer	0,00378	0,060	0,483	91,756
186	gente amable	0,00378	0,060	0,483	91,816
187	pastor	0,00378	0,060	0,483	91,876
188	ribera	0,00378	0,060	0,483	91,935
189	libre	0,00378	0,060	0,483	91,995
190	cosa tradicional	0,00378	0,060	0,483	92,055

191	cerdo	0,00378	0,060	0,483	92,115
192	cascada	0,00378	0,060	0,483	92,174
193	río de agua	0,00378	0,060	0,483	92,234
194	vivencia	0,00378	0,060	0,483	92,294
195	irrigar	0,00362	0,119	0,966	92,413
196	calle	0,00348	0,060	0,483	92,473
197	marginación	0,00348	0,060	0,483	92,533
198	anciano	0,00348	0,060	0,483	92,593
199	recoger pienso	0,00348	0,060	0,483	92,652
200	gamo	0,00348	0,060	0,483	92,712
201	amanecer	0,00348	0,060	0,483	92,772
202	zanahoria	0,00348	0,060	0,483	92,832
203	mozo	0,00348	0,060	0,483	92,891
204	gendarme	0,00348	0,060	0,483	92,951
205	segar	0,00348	0,060	0,483	93,011
206	plato cultural	0,00348	0,060	0,483	93,070
207	ayuda	0,00348	0,060	0,483	93,130
208	árbol natural	0,00348	0,060	0,483	93,190
209	agua limpia	0,00348	0,060	0,483	93,250
210	pasto	0,00348	0,060	0,483	93,309
211	labranza	0,00348	0,060	0,483	93,369
212	bicicleta	0,00348	0,060	0,483	93,429
213	verde	0,00348	0,060	0,483	93,489
214	pasto natural	0,00348	0,060	0,483	93,548
215	gente modesta	0,00348	0,060	0,483	93,608
216	siembra	0,00320	0,060	0,483	93,668
217	infraestructura	0,00320	0,060	0,483	93,728
218	camino	0,00320	0,060	0,483	93,787
219	huevo	0,00320	0,060	0,483	93,847
220	alfalfa	0,00320	0,060	0,483	93,907
221	sequía	0,00320	0,060	0,483	93,967
222	gente generosa	0,00320	0,060	0,483	94,026
223	azada	0,00320	0,060	0,483	94,086
224	recurso natural	0,00320	0,060	0,483	94,146
225	hábito	0,00320	0,060	0,483	94,205
226	desmadre	0,00320	0,060	0,483	94,265
227	soledad	0,00320	0,060	0,483	94,325
228	gente buena	0,00320	0,060	0,483	94,385
229	plato tradicional	0,00320	0,060	0,483	94,444
230	terreno	0,00320	0,060	0,483	94,504
231	río largo	0,00295	0,060	0,483	94,564
232	salud sana	0,00295	0,060	0,483	94,624
233	vida simple	0,00295	0,060	0,483	94,683
234	depresión	0,00295	0,060	0,483	94,743
235	cuidar animales	0,00295	0,060	0,483	94,803
236	té	0,00295	0,060	0,483	94,863
237	reptil	0,00295	0,060	0,483	94,922
238	azadón	0,00295	0,060	0,483	94,982
239	corral	0,00295	0,060	0,483	95,042
240	higo chumbo	0,00295	0,060	0,483	95,102
241	dátil	0,00295	0,060	0,483	95,161
242	ganadero	0,00295	0,060	0,483	95,221
243	pobre	0,00295	0,060	0,483	95,281
244	salida de sol	0,00295	0,060	0,483	95,341
245	insuficiente	0,00295	0,060	0,483	95,400
246	solidaridad	0,00295	0,060	0,483	95,460
247	medio ambiente	0,00295	0,060	0,483	95,520
248	sol	0,00294	0,119	0,966	95,639

249	horca	0,00272	0,060	0,483	95,699
250	jamón	0,00272	0,060	0,483	95,759
251	ideal	0,00272	0,060	0,483	95,818
252	riego	0,00272	0,060	0,483	95,878
253	cultura	0,00272	0,060	0,483	95,938
254	casa baja	0,00272	0,060	0,483	95,998
255	comida tradicional	0,00272	0,060	0,483	96,057
256	madrugada	0,00272	0,060	0,483	96,117
257	semilla	0,00272	0,060	0,483	96,177
258	desempleado	0,00272	0,060	0,483	96,237
259	cantor	0,00272	0,060	0,483	96,296
260	maíz	0,00272	0,060	0,483	96,356
261	vida	0,00272	0,060	0,483	96,416
262	canalización	0,00250	0,060	0,483	96,476
263	fauna	0,00250	0,060	0,483	96,535
264	suministrar	0,00250	0,060	0,483	96,595
265	mercado	0,00250	0,060	0,483	96,655
266	persona	0,00250	0,060	0,483	96,714
267	tierra propia	0,00250	0,060	0,483	96,774
268	guarda	0,00250	0,060	0,483	96,834
269	harina	0,00250	0,060	0,483	96,894
270	relajamiento	0,00250	0,060	0,483	96,953
271	borrego	0,00250	0,060	0,483	97,013
272	guadaña	0,00250	0,060	0,483	97,073
273	amabilidad	0,00250	0,060	0,483	97,133
274	regadío	0,00231	0,060	0,483	97,192
275	persona que trabaja				
	en agricultura	0,00231	0,060	0,483	97,252
276	gente popular	0,00231	0,060	0,483	97,312
277	costumbre	0,00231	0,060	0,483	97,372
278	fuelle de agua	0,00231	0,060	0,483	97,431
279	fábrica	0,00231	0,060	0,483	97,491
280	buena verdura	0,00231	0,060	0,483	97,551
281	barro	0,00231	0,060	0,483	97,611
282	clavo	0,00231	0,060	0,483	97,670
283	ordeñar	0,00231	0,060	0,483	97,730
284	fidelidad	0,00231	0,060	0,483	97,790
285	suelo	0,00231	0,060	0,483	97,849
286	ganso	0,00212	0,060	0,483	97,909
287	cooperación	0,00212	0,060	0,483	97,969
288	podar	0,00212	0,060	0,483	98,029
289	risa	0,00212	0,060	0,483	98,088
290	jubilado	0,00212	0,060	0,483	98,148
291	juego	0,00212	0,060	0,483	98,208
292	ayudante	0,00212	0,060	0,483	98,268
293	convivencia	0,00212	0,060	0,483	98,327
294	leña	0,00212	0,060	0,483	98,387
295	avestruz	0,00196	0,060	0,483	98,447
296	rebaño	0,00196	0,060	0,483	98,507
297	vegetal	0,00196	0,060	0,483	98,566
298	cortar	0,00196	0,060	0,483	98,626
299	tenaza	0,00196	0,060	0,483	98,686
300	ordeñar vacas	0,00196	0,060	0,483	98,746
301	comunicación	0,00196	0,060	0,483	98,805
302	respeto mutuo	0,00180	0,060	0,483	98,865
303	pala	0,00180	0,060	0,483	98,925
304	colaboración	0,00180	0,060	0,483	98,984
305	carretera	0,00180	0,060	0,483	99,044

306	reciclaje	0,00180	0,060	0,483	99,104
307	casa sencilla	0,00180	0,060	0,483	99,164
308	carretilla	0,00166	0,060	0,483	99,223
309	olivo	0,00166	0,060	0,483	99,283
310	buey	0,00166	0,060	0,483	99,343
311	legumbre	0,00153	0,060	0,483	99,403
312	niño	0,00153	0,060	0,483	99,462
313	cuidar ganado	0,00153	0,060	0,483	99,522
314	lima	0,00153	0,060	0,483	99,582
315	pico	0,00141	0,060	0,483	99,642
316	regadera	0,00130	0,060	0,483	99,701
317	manguera	0,00120	0,060	0,483	99,761
318	martillo	0,00110	0,060	0,483	99,821

CI 12 'Medios de transporte'

Nº	Palabra	Disponibilidad	Frecuencia%	Aparición%	Frec.Acumulada
1	coche	0,79856	11,832	89,855	11,832
2	(auto)bús	0,70557	11,069	84,058	22,901
3	avión	0,65086	11,005	83,575	33,906
4	bici(cleta)	0,61355	10,433	79,227	44,338
5	tren	0,56030	9,224	70,048	53,562
6	motocicleta	0,37598	6,870	52,174	60,433
7	burro	0,30313	5,344	40,580	65,776
8	taxi	0,22686	3,880	29,469	69,656
9	autocar	0,21250	3,880	29,469	73,537
10	barco	0,18265	3,880	29,469	77,417
11	camión	0,16035	3,244	24,638	80,662
12	caballo	0,14132	2,799	21,256	83,461
13	carroza	0,13010	2,545	19,324	86,005
14	motor	0,08335	1,527	11,594	87,532
15	carro	0,07456	1,463	11,111	88,995
16	metro	0,05902	1,145	8,696	90,140
17	camello	0,05509	1,081	8,213	91,221
18	tranvía	0,03361	0,700	5,314	91,921
19	auto(móvil)	0,02866	0,509	3,865	92,430
20	asno	0,02249	0,445	3,382	92,875
21	barca	0,02226	0,445	3,382	93,321
22	taxista	0,02012	0,318	2,415	93,639
23	pie	0,01662	0,382	2,899	94,020
24	cochecito	0,01486	0,318	2,415	94,338
25	mulo	0,01396	0,254	1,932	94,593
26	embarcación	0,01182	0,254	1,932	94,847
27	patera	0,01137	0,318	2,415	95,165
28	cochecito de niños	0,01111	0,254	1,932	95,420
29	tractor	0,01084	0,254	1,932	95,674
30	vehículo	0,01020	0,191	1,449	95,865
31	velomotor	0,00989	0,191	1,449	96,056
32	vapor	0,00866	0,191	1,449	96,247
33	ferrocarril	0,00803	0,127	0,966	96,374
34	camioneta	0,00801	0,191	1,449	96,565
35	carromato	0,00657	0,127	0,966	96,692
36	cohete	0,00601	0,191	1,449	96,883
37	nave	0,00526	0,127	0,966	97,010
38	calesa	0,00522	0,127	0,966	97,137
39	trineo	0,00488	0,127	0,966	97,265
40	estrés	0,00483	0,064	0,483	97,328
41	burro con carro	0,00445	0,064	0,483	97,392

42	tiempo	0,00445	0,064	0,483	97,455
43	Baca	0,00445	0,064	0,483	97,519
44	vigilancia	0,00445	0,064	0,483	97,583
45	viajar	0,00438	0,127	0,966	97,710
46	semáforo	0,00410	0,064	0,483	97,774
47	carrera de caballos	0,00410	0,064	0,483	97,837
48	furgoneta	0,00393	0,127	0,966	97,964
49	cochero	0,00378	0,064	0,483	98,028
50	maremoto	0,00378	0,064	0,483	98,092
51	carruaje	0,00378	0,064	0,483	98,155
52	caravana	0,00378	0,064	0,483	98,219
53	embotellamiento	0,00378	0,064	0,483	98,282
54	ciclomotor	0,00348	0,064	0,483	98,346
55	animal de carga	0,00348	0,064	0,483	98,410
56	barco de velas	0,00320	0,064	0,483	98,473
57	animal	0,00295	0,064	0,483	98,537
58	ave	0,00295	0,064	0,483	98,601
59	caballero	0,00295	0,064	0,483	98,664
60	burro en campos	0,00295	0,064	0,483	98,728
61	submarino	0,00295	0,064	0,483	98,791
62	Jeep	0,00295	0,064	0,483	98,855
63	yate	0,00272	0,064	0,483	98,919
64	velero	0,00271	0,127	0,966	99,046
65	conducir	0,00250	0,064	0,483	99,109
66	cayuco	0,00250	0,064	0,483	99,173
67	estrella	0,00250	0,064	0,483	99,237
68	pedra	0,00250	0,064	0,483	99,300
69	transporte general	0,00231	0,064	0,483	99,364
70	helicóptero	0,00231	0,064	0,483	99,427
71	lancha	0,00231	0,064	0,483	99,491
72	flota	0,00231	0,064	0,483	99,555
73	carroza con animales	0,00231	0,064	0,483	99,618
74	rapidez	0,00231	0,064	0,483	99,682
75	paracaídas	0,00212	0,064	0,483	99,746
76	moto con tres ruedas	0,00196	0,064	0,483	99,809
77	cajón	0,00180	0,064	0,483	99,873
78	titánico	0,00166	0,064	0,483	99,936
79	triciclo	0,00101	0,064	0,483	100,000

CI 13 ‘Trabajos del campo y del jardín’

Nº	Palabra	Disponibilidad	Frecuencia%	Aparición%	Frec.Acumulada
1	plantar	0,36761	9,140	40,580	09,140
2	agricultura	0,25190	6,094	27,053	15,234
3	arar	0,21331	5,658	25,121	20,892
4	cultivar	0,16966	4,461	19,807	25,354
5	cosechar	0,16374	4,679	20,773	30,033
6	ganadería	0,13832	3,808	16,908	33,841
7	sembrar	0,13789	3,917	17,391	37,758
8	segar	0,12245	3,373	14,976	41,132
9	regar	0,11742	2,938	13,043	44,070
10	podar árboles	0,11394	2,829	12,560	46,899
11	cortar	0,10819	2,720	12,077	49,619
12	cortar árboles	0,10535	2,720	12,077	52,339
13	podar	0,09240	2,394	10,628	54,733
14	arar tierra	0,09009	2,285	10,145	57,018
15	irrigar	0,07871	2,176	9,662	59,195
16	cuidar animales	0,06550	2,067	9,179	61,262

17	agricultor	0,06110	1,632	7,246	62,894
18	labrar	0,05950	1,523	6,763	64,418
19	plantar árboles	0,04942	1,197	5,314	65,615
20	campesino	0,04926	1,306	5,797	66,921
21	ordeñar	0,04027	1,197	5,314	68,118
22	ordeñar vacas	0,03717	1,306	5,797	69,423
23	cuidar	0,03189	0,979	4,348	70,403
24	jardinero	0,03146	0,762	3,382	71,164
25	pastor	0,03055	0,871	3,865	72,035
26	trabajar tierra	0,02983	0,762	3,382	72,797
27	árbol	0,02871	0,762	3,382	73,558
28	jardín	0,02763	0,653	2,899	74,211
29	cosecha	0,02503	0,653	2,899	74,864
30	limpiar	0,02415	0,653	2,899	75,517
31	siembra	0,02087	0,544	2,415	76,061
32	cortar flores	0,01998	0,544	2,415	76,605
33	injertar	0,01888	0,544	2,415	77,149
34	flor	0,01777	0,544	2,415	77,693
35	cultivo	0,01696	0,435	1,932	78,128
36	plantar flores	0,01677	0,435	1,932	78,564
37	ordeñar cabras	0,01480	0,435	1,932	78,999
38	granjero	0,01306	0,326	1,449	79,325
39	ganadero	0,01210	0,326	1,449	79,652
40	recoger	0,01127	0,326	1,449	79,978
41	siega	0,01108	0,326	1,449	80,305
42	aire	0,01059	0,326	1,449	80,631
43	pastorear	0,01002	0,326	1,449	80,958
44	tierra	0,00993	0,326	1,449	81,284
45	labrar tierra	0,00966	0,218	0,966	81,502
46	pisar	0,00966	0,218	0,966	81,719
47	agua	0,00964	0,326	1,449	82,046
48	dar comida a				
	animales	0,00855	0,218	0,966	82,263
49	planta	0,00855	0,218	0,966	82,481
50	argán	0,00820	0,218	0,966	82,699
51	cuidar flores	0,00820	0,218	0,966	82,916
52	riego	0,00793	0,218	0,966	83,134
53	abono	0,00787	0,218	0,966	83,351
54	derrengar	0,00758	0,218	0,966	83,569
55	cría de ganado	0,00740	0,218	0,966	83,787
56	pasto	0,00730	0,218	0,966	84,004
57	regadío	0,00725	0,218	0,966	84,222
58	playa	0,00695	0,218	0,966	84,440
59	limpiar suelo	0,00682	0,218	0,966	84,657
60	gente	0,00649	0,218	0,966	84,875
61	abrevar	0,00643	0,218	0,966	85,092
62	regar árboles	0,00483	0,109	0,483	85,201
63	planta floral	0,00483	0,109	0,483	85,310
64	faena de místicos	0,00483	0,109	0,483	85,419
65	regadera	0,00483	0,109	0,483	85,528
66	arrancar árboles	0,00483	0,109	0,483	85,637
67	pacer ganado	0,00483	0,109	0,483	85,745
68	carreta	0,00483	0,109	0,483	85,854
69	rallar	0,00483	0,109	0,483	85,963
70	pala	0,00483	0,109	0,483	86,072
71	podar plantas	0,00483	0,109	0,483	86,181
72	carretilla	0,00483	0,109	0,483	86,289
73	cuidar árboles	0,00483	0,109	0,483	86,398

74	seminal	0,00483	0,109	0,483	86,507
75	labrador	0,00483	0,109	0,483	86,616
76	plantación	0,00483	0,109	0,483	86,725
77	arrancar	0,00483	0,109	0,483	86,834
78	cuidar aves	0,00483	0,109	0,483	86,942
79	aportar	0,00483	0,109	0,483	87,051
80	cocinar	0,00483	0,109	0,483	87,160
81	plantar plantas	0,00445	0,109	0,483	87,269
82	sembrar maíz	0,00445	0,109	0,483	87,378
83	pescar	0,00445	0,109	0,483	87,486
84	dar comida a vacas	0,00445	0,109	0,483	87,595
85	jardinería	0,00445	0,109	0,483	87,704
86	mezquita	0,00445	0,109	0,483	87,813
87	trabajador	0,00445	0,109	0,483	87,922
88	tirar basura	0,00445	0,109	0,483	88,030
89	obrero	0,00445	0,109	0,483	88,139
90	cortar leña	0,00445	0,109	0,483	88,248
91	labranza	0,00445	0,109	0,483	88,357
92	cultivar jardín	0,00445	0,109	0,483	88,466
93	cultivar tierra	0,00445	0,109	0,483	88,575
94	regar plantas				
	y árboles	0,00445	0,109	0,483	88,683
95	quitar árboles	0,00445	0,109	0,483	88,792
96	investigar en				
	animales	0,00410	0,109	0,483	88,901
97	guardia	0,00410	0,109	0,483	89,010
98	suelo	0,00410	0,109	0,483	89,119
99	dar comida				
	a ovejas	0,00410	0,109	0,483	89,227
100	cuidado de animales	0,00410	0,109	0,483	89,336
101	trabajo de agricultura	0,00410	0,109	0,483	89,445
102	pastar ovejas	0,00410	0,109	0,483	89,554
103	agrícola	0,00410	0,109	0,483	89,663
104	semilla	0,00410	0,109	0,483	89,771
105	agrupar	0,00410	0,109	0,483	89,880
106	comercio	0,00410	0,109	0,483	89,989
107	limpiar jardines	0,00410	0,109	0,483	90,098
108	echar	0,00410	0,109	0,483	90,207
109	aradura	0,00410	0,109	0,483	90,316
110	cuidar abejas	0,00410	0,109	0,483	90,424
111	cortar hierba	0,00410	0,109	0,483	90,533
112	secar	0,00410	0,109	0,483	90,642
113	rociar	0,00410	0,109	0,483	90,751
114	asociación	0,00410	0,109	0,483	90,860
115	cuidar ganadería	0,00410	0,109	0,483	90,968
116	cavar tierra	0,00410	0,109	0,483	91,077
117	delincuencia	0,00410	0,109	0,483	91,186
118	echar agua	0,00410	0,109	0,483	91,295
119	coger	0,00378	0,109	0,483	91,404
120	trabajo de jardín	0,00378	0,109	0,483	91,513
121	quitar tomates	0,00378	0,109	0,483	91,621
122	tener animales	0,00378	0,109	0,483	91,730
123	ganado	0,00378	0,109	0,483	91,839
124	limpiar tierra	0,00378	0,109	0,483	91,948
125	suministrar	0,00378	0,109	0,483	92,057
126	drogadicto	0,00378	0,109	0,483	92,165
127	secar frutas	0,00378	0,109	0,483	92,274
128	recoger malas hierbas	0,00378	0,109	0,483	92,383

129	cuidar ganado	0,00378	0,109	0,483	92,492
130	dar agua	0,00378	0,109	0,483	92,601
131	verdura de huertos	0,00378	0,109	0,483	92,709
132	organizar	0,00378	0,109	0,483	92,818
133	sémola	0,00378	0,109	0,483	92,927
134	arar con vacas	0,00378	0,109	0,483	93,036
135	irrigar tierra	0,00378	0,109	0,483	93,145
136	ordeñar ovejas	0,00378	0,109	0,483	93,254
137	cortador	0,00378	0,109	0,483	93,362
138	sustituir	0,00378	0,109	0,483	93,471
139	huerto	0,00378	0,109	0,483	93,580
140	usar	0,00378	0,109	0,483	93,689
141	utilizar abono	0,00378	0,109	0,483	93,798
142	cosechar mies	0,00378	0,109	0,483	93,906
143	borracho	0,00348	0,109	0,483	94,015
144	fertilizar	0,00348	0,109	0,483	94,124
145	caza	0,00348	0,109	0,483	94,233
146	ordenar	0,00348	0,109	0,483	94,342
147	álamo	0,00348	0,109	0,483	94,450
148	subir montaña	0,00348	0,109	0,483	94,559
149	reservado de animales	0,00348	0,109	0,483	94,668
150	vendedor	0,00348	0,109	0,483	94,777
151	pacer	0,00348	0,109	0,483	94,886
152	florista	0,00348	0,109	0,483	94,995
153	fauna	0,00348	0,109	0,483	95,103
154	juego	0,00348	0,109	0,483	95,212
155	cazador	0,00348	0,109	0,483	95,321
156	abreviar animales	0,00348	0,109	0,483	95,430
157	granja	0,00348	0,109	0,483	95,539
158	animal	0,00348	0,109	0,483	95,647
159	arreglar hierba	0,00348	0,109	0,483	95,756
160	ganar	0,00320	0,109	0,483	95,865
161	gota a gota	0,00320	0,109	0,483	95,974
162	cribar	0,00320	0,109	0,483	96,083
163	florestero	0,00320	0,109	0,483	96,192
164	plaza	0,00320	0,109	0,483	96,300
165	carretera	0,00320	0,109	0,483	96,409
166	aire natural	0,00320	0,109	0,483	96,518
167	injetar árboles	0,00320	0,109	0,483	96,627
168	natural	0,00320	0,109	0,483	96,736
169	recoger frutas	0,00320	0,109	0,483	96,844
170	recolectar	0,00320	0,109	0,483	96,953
171	pesca	0,00320	0,109	0,483	97,062
172	plantar piedras	0,00295	0,109	0,483	97,171
173	echar plaguicidas	0,00295	0,109	0,483	97,280
174	curar plantas con medicamentos	0,00295	0,109	0,483	97,388
175	talar árboles	0,00295	0,109	0,483	97,497
176	avicultura	0,00295	0,109	0,483	97,606
177	subir agua	0,00295	0,109	0,483	97,715
178	construir	0,00295	0,109	0,483	97,824
179	limpiar establos	0,00295	0,109	0,483	97,933
180	verdear	0,00295	0,109	0,483	98,041
181	cartero	0,00272	0,109	0,483	98,150
182	forestal	0,00272	0,109	0,483	98,259
183	recolección	0,00272	0,109	0,483	98,368
184	pienso	0,00272	0,109	0,483	98,477
185	avivar fuego	0,00272	0,109	0,483	98,585

186	protección	0,00250	0,109	0,483	98,694
187	carpintero	0,00250	0,109	0,483	98,803
188	sacar	0,00250	0,109	0,483	98,912
189	trabajar	0,00250	0,109	0,483	99,021
190	hacer salir a cabras	0,00250	0,109	0,483	99,129
191	vaca y carnero	0,00231	0,109	0,483	99,238

CI 14 'Los animales'

Nº	Palabra	Disponibilidad	Frecuencia%	Aparición%	Frec.Acumulada
1	perro	0,69246	7,843	83,092	07,843
2	gato	0,68736	7,889	83,575	15,732
3	burro	0,61660	7,068	74,879	22,800
4	vaca	0,51595	6,521	69,082	29,321
5	león	0,39711	5,609	59,420	34,929
6	caballo	0,35374	4,697	49,758	39,626
7	gallina	0,24903	3,602	38,164	43,228
8	pájaro	0,22048	3,283	34,783	46,512
9	serpiente	0,18440	2,964	31,401	49,476
10	toro	0,16022	2,462	26,087	51,938
11	oveja	0,15059	2,189	23,188	54,127
12	tigre	0,14088	2,098	22,222	56,224
13	asno	0,12589	1,824	19,324	58,048
14	cerdo	0,11612	1,778	18,841	59,827
15	cabra	0,10697	1,505	15,942	61,332
16	camello	0,10371	1,459	15,459	62,791
17	mono	0,09471	1,505	15,942	64,295
18	ratón	0,09308	1,459	15,459	65,755
19	pollo	0,08465	1,368	14,493	67,123
20	cocodrilo	0,08411	1,596	16,908	68,719
21	elefante	0,07769	1,186	12,560	69,904
22	gallo	0,07623	1,140	12,077	71,044
23	zorro	0,07202	1,094	11,594	72,139
24	águila	0,06959	1,049	11,111	73,187
25	pez	0,06945	1,140	12,077	74,327
26	cordero	0,06684	1,094	11,594	75,422
27	avestruz	0,06160	1,003	10,628	76,425
28	pavo	0,06042	1,049	11,111	77,474
29	mariposa	0,06035	0,912	9,662	78,386
30	jaguar	0,05656	0,866	9,179	79,252
31	jirafa	0,05650	0,958	10,145	80,210
32	lobo	0,05483	1,003	10,628	81,213
33	paloma	0,05393	0,821	8,696	82,034
34	abeja	0,05154	0,775	8,213	82,809
35	cisne	0,04423	0,638	6,763	83,447
36	rata	0,04072	0,684	7,246	84,131
37	papagayo	0,03770	0,593	6,280	84,724
38	mosca	0,03679	0,684	7,246	85,408
39	pulpo	0,03114	0,410	4,348	85,819
40	pescado	0,03097	0,502	5,314	86,320
41	gamo	0,02871	0,410	4,348	86,731
42	lirón	0,02468	0,456	4,831	87,187
43	avispa	0,02449	0,410	4,348	87,597
44	mulo	0,02388	0,365	3,865	87,962
45	ave	0,02370	0,456	4,831	88,418
46	lince	0,02368	0,410	4,348	88,828
47	tortuga	0,02359	0,456	4,831	89,284
48	oso	0,02147	0,319	3,382	89,603

49	conejo	0,02121	0,365	3,865	89,968
50	foca	0,01890	0,274	2,899	90,242
51	hormiga	0,01872	0,319	3,382	90,561
52	jamón	0,01841	0,274	2,899	90,834
53	buitre	0,01739	0,319	3,382	91,154
54	cucaracha	0,01639	0,274	2,899	91,427
55	búho	0,01596	0,274	2,899	91,701
56	golondrina	0,01541	0,228	2,415	91,929
57	llama	0,01501	0,228	2,415	92,157
58	gacela	0,01401	0,228	2,415	92,385
59	ardilla	0,01379	0,228	2,415	92,613
60	sardina	0,01335	0,228	2,415	92,841
61	víbora	0,01315	0,274	2,899	93,114
62	yegua	0,01158	0,182	1,932	93,297
63	mosquito	0,01155	0,228	2,415	93,525
64	delfín	0,01150	0,182	1,932	93,707
65	tiburón	0,01112	0,228	2,415	93,935
66	pato	0,01108	0,228	2,415	94,163
67	jabalí	0,01082	0,228	2,415	94,391
68	gamba	0,01020	0,137	1,449	94,528
69	reptil	0,01010	0,137	1,449	94,665
70	canario	0,01006	0,137	1,449	94,802
71	granja	0,00976	0,137	1,449	94,938
72	chacal	0,00758	0,091	0,966	95,030
73	carnero	0,00733	0,091	0,966	95,121
74	buey	0,00673	0,137	1,449	95,258
75	leopardo	0,00673	0,091	0,966	95,349
76	ciervo	0,00643	0,091	0,966	95,440
77	cachorro	0,00612	0,137	1,449	95,577
78	ganso	0,00591	0,137	1,449	95,714
79	pulga	0,00578	0,091	0,966	95,805
80	escorpión	0,00571	0,091	0,966	95,896
81	puma	0,00551	0,091	0,966	95,987
82	chimpancé	0,00527	0,137	1,449	96,124
83	macho	0,00522	0,091	0,966	96,215
84	insecto	0,00522	0,091	0,966	96,306
85	polvo	0,00501	0,091	0,966	96,398
86	gato doméstico	0,00483	0,046	0,483	96,443
87	araña	0,00483	0,046	0,483	96,489
88	ballena	0,00481	0,091	0,966	96,580
89	sapo	0,00468	0,091	0,966	96,671
90	avicultura	0,00461	0,091	0,966	96,762
91	pavo real	0,00461	0,091	0,966	96,854
92	gorila	0,00452	0,091	0,966	96,945
93	grato	0,00445	0,046	0,483	96,990
94	cangrejo	0,00443	0,091	0,966	97,082
95	pluma	0,00422	0,091	0,966	97,173
96	rana	0,00411	0,091	0,966	97,264
97	ternera	0,00411	0,091	0,966	97,355
98	grito	0,00410	0,046	0,483	97,401
99	liebre	0,00410	0,046	0,483	97,446
100	lagartija	0,00410	0,046	0,483	97,492
101	cochino	0,00410	0,046	0,483	97,538
102	porcino	0,00410	0,046	0,483	97,583
103	cáncer	0,00397	0,091	0,966	97,674
104	canguro	0,00393	0,091	0,966	97,766
105	hierba	0,00378	0,046	0,483	97,811
106	pájaro salvaje	0,00378	0,046	0,483	97,857

107	pez espada	0,00378	0,046	0,483	97,902
108	puerco	0,00348	0,046	0,483	97,948
109	calamar	0,00348	0,046	0,483	97,994
110	grulla	0,00321	0,091	0,966	98,085
111	pesca	0,00320	0,046	0,483	98,130
112	flamenco	0,00306	0,091	0,966	98,222
113	pingüino	0,00295	0,046	0,483	98,267
114	búfalo	0,00295	0,046	0,483	98,313
115	topo	0,00295	0,046	0,483	98,358
116	abejón	0,00295	0,046	0,483	98,404
117	caballerizo	0,00295	0,046	0,483	98,450
118	faisán	0,00295	0,046	0,483	98,495
119	sargo	0,00295	0,046	0,483	98,541
120	ave acuática	0,00272	0,046	0,483	98,586
121	hembra	0,00250	0,046	0,483	98,632
122	luciérnaga	0,00250	0,046	0,483	98,678
123	mono astuto	0,00250	0,046	0,483	98,723
124	búho real	0,00250	0,046	0,483	98,769
125	gaviota	0,00250	0,046	0,483	98,814
126	puercoespín	0,00240	0,091	0,966	98,906
127	cana	0,00231	0,046	0,483	98,951
128	urraca	0,00231	0,046	0,483	98,997
129	cachorro de zorro	0,00231	0,046	0,483	99,042
130	manso	0,00231	0,046	0,483	99,088
131	tórtola	0,00212	0,046	0,483	99,134
132	dinosaurio	0,00212	0,046	0,483	99,179
133	barbo	0,00212	0,046	0,483	99,225
134	margarita	0,00212	0,046	0,483	99,270
135	bosque	0,00180	0,046	0,483	99,316
136	dromedario	0,00180	0,046	0,483	99,362
137	besugo	0,00180	0,046	0,483	99,407
138	zancudo	0,00180	0,046	0,483	99,453
139	cuero	0,00166	0,046	0,483	99,498
140	mar	0,00166	0,046	0,483	99,544
141	rebaño	0,00153	0,046	0,483	99,590
142	oso polar	0,00153	0,046	0,483	99,635
143	gavilán	0,00153	0,046	0,483	99,681
144	caracol	0,00141	0,046	0,483	99,726
145	granero	0,00130	0,046	0,483	99,772
146	bufón	0,00120	0,046	0,483	99,818
147	gusano	0,00110	0,046	0,483	99,863
148	pollino	0,00110	0,046	0,483	99,909
149	palomino	0,00093	0,046	0,483	99,954
150	pata	0,00093	0,046	0,483	100,000

CI 15 'Juegos y distracciones'

Nº	Palabra	Disponibilidad	Frecuencia%	Aparición%	Frec.Acumulada
1	fútbol	0,73609	12,283	78,744	12,283
2	tenis	0,32301	5,953	38,164	18,237
3	básquet	0,24521	4,672	29,952	22,909
4	Play(Station)	0,23749	4,446	28,502	27,355
5	baloncesto	0,21321	4,069	26,087	31,424
6	cartas	0,18356	3,542	22,705	34,966
7	ajedrez	0,14469	2,864	18,357	37,830
8	escondite	0,13051	2,939	18,841	40,769
9	balonmano	0,11508	2,336	14,976	43,105
10	natación	0,11308	2,261	14,493	45,365

11	billar	0,09830	1,959	12,560	47,325
12	correr	0,08502	1,809	11,594	49,133
13	excursión	0,08172	1,583	10,145	50,716
14	canicas	0,07628	1,432	9,179	52,148
15	bailar	0,05338	1,432	9,179	53,580
16	ciclismo	0,05032	1,055	6,763	54,635
17	rugby	0,05004	1,055	6,763	55,690
18	balompié	0,04998	0,904	5,797	56,594
19	nadar	0,04907	1,055	6,763	57,649
20	voleibol	0,04722	0,904	5,797	58,553
21	esquí	0,04519	1,055	6,763	59,608
22	marchar	0,04506	1,130	7,246	60,739
23	tele(visión)	0,04462	1,055	6,763	61,794
24	música	0,04437	1,356	8,696	63,150
25	videojuego	0,04238	0,829	5,314	63,979
26	golf	0,03956	0,904	5,797	64,883
27	baraja	0,03768	0,754	4,831	65,637
28	gimnasia	0,03711	0,829	5,314	66,466
29	boxeo	0,03541	0,754	4,831	67,219
30	deporte	0,03538	0,754	4,831	67,973
31	pelota	0,03380	0,603	3,865	68,576
32	naipes	0,03355	0,603	3,865	69,179
33	rompecabezas	0,03084	0,678	4,348	69,857
34	dormir	0,02985	0,829	5,314	70,686
35	balón	0,02945	0,528	3,382	71,213
36	juego de vídeo	0,02888	0,528	3,382	71,741
37	balonvolea	0,02744	0,678	4,348	72,419
38	dominó	0,02651	0,528	3,382	72,946
39	kárate	0,02597	0,528	3,382	73,474
40	atletismo	0,02557	0,528	3,382	74,002
41	pillapilla	0,02435	0,528	3,382	74,529
42	radio	0,02419	0,829	5,314	75,358
43	surf	0,02383	0,528	3,382	75,885
44	play	0,02330	0,452	2,899	76,338
45	sudoku	0,02314	0,452	2,899	76,790
46	corrida	0,02181	0,452	2,899	77,242
47	chatear	0,02178	0,603	3,865	77,845
48	leer	0,02154	0,678	4,348	78,523
49	futbolín	0,01902	0,377	2,415	78,900
50	viajar	0,01839	0,452	2,899	79,352
51	muñeca	0,01831	0,377	2,415	79,729
52	cantar	0,01785	0,452	2,899	80,181
53	tocacinta	0,01766	0,603	3,865	80,784
54	box	0,01615	0,301	1,932	81,085
55	maratón	0,01392	0,377	2,415	81,462
56	Internet	0,01356	0,301	1,932	81,763
57	leer novelas	0,01301	0,528	3,382	82,291
58	navegación	0,01232	0,226	1,449	82,517
59	curso	0,01200	0,226	1,449	82,743
60	gallina ciega	0,01200	0,226	1,449	82,969
61	juego de palabras	0,01181	0,226	1,449	83,195
62	levantamiento de pesas	0,01127	0,226	1,449	83,421
63	hockey	0,01126	0,301	1,932	83,723
64	cine	0,01111	0,301	1,932	84,024
65	yoga	0,01103	0,226	1,449	84,250
66	salto de altura	0,01092	0,226	1,449	84,476
67	a escondidas	0,01086	0,226	1,449	84,702
68	tae-kwon-do	0,01060	0,226	1,449	84,928

69	viaje	0,01043	0,226	1,449	85,154
70	pasatiempo	0,01027	0,226	1,449	85,381
71	gimnasia rítmica	0,00989	0,226	1,449	85,607
72	carrera de velocidad	0,00966	0,151	0,966	85,757
73	cazar	0,00917	0,226	1,449	85,983
74	comer	0,00893	0,151	0,966	86,134
75	consola	0,00861	0,151	0,966	86,285
76	laberinto	0,00855	0,151	0,966	86,436
77	camión	0,00855	0,151	0,966	86,586
78	navegar por Internet	0,00853	0,226	1,449	86,812
79	crucigrama	0,00843	0,226	1,449	87,038
80	yoyo	0,00803	0,151	0,966	87,189
81	navegar	0,00800	0,226	1,449	87,415
82	marcha	0,00793	0,151	0,966	87,566
83	juego de ordenador	0,00758	0,151	0,966	87,717
84	salto de longitud	0,00755	0,151	0,966	87,867
85	disfrutar	0,00751	0,226	1,449	88,093
86	subir montañas	0,00747	0,226	1,449	88,320
87	patinar	0,00745	0,226	1,449	88,546
88	gimnasio	0,00730	0,151	0,966	88,696
89	kung-fu	0,00725	0,151	0,966	88,847
90	carrera	0,00705	0,151	0,966	88,998
91	yudo	0,00698	0,151	0,966	89,148
92	aventura	0,00698	0,151	0,966	89,299
93	windsurf	0,00673	0,151	0,966	89,450
94	juego de azar	0,00673	0,151	0,966	89,601
95	equitación	0,00673	0,151	0,966	89,751
96	juego marcial	0,00668	0,151	0,966	89,902
97	tiro de arco	0,00643	0,151	0,966	90,053
98	baile	0,00641	0,151	0,966	90,203
99	ordenador	0,00641	0,151	0,966	90,354
100	full-contact	0,00620	0,151	0,966	90,505
101	escondidillas	0,00615	0,151	0,966	90,656
102	bicicleta	0,00615	0,151	0,966	90,806
103	andar	0,00598	0,151	0,966	90,957
104	corrida de toros	0,00598	0,151	0,966	91,108
105	pescar	0,00567	0,151	0,966	91,258
106	gallina	0,00560	0,151	0,966	91,409
107	guitarra	0,00526	0,151	0,966	91,560
108	alpinismo	0,00491	0,151	0,966	91,711
109	danza	0,00483	0,075	0,483	91,786
110	manía	0,00483	0,075	0,483	91,861
111	parchís	0,00483	0,075	0,483	91,937
112	futbolista	0,00483	0,075	0,483	92,012
113	waterpolo	0,00445	0,075	0,483	92,087
114	domingo	0,00445	0,075	0,483	92,163
115	pesca submarina	0,00445	0,075	0,483	92,238
116	Nintendo	0,00445	0,075	0,483	92,313
117	dado	0,00445	0,075	0,483	92,389
118	beta	0,00445	0,075	0,483	92,464
119	boliche	0,00445	0,075	0,483	92,540
120	automóvil	0,00445	0,075	0,483	92,615
121	disco volador	0,00445	0,075	0,483	92,690
122	lanzamiento de disco	0,00445	0,075	0,483	92,766
123	tenis de equipo	0,00410	0,075	0,483	92,841
124	croquet	0,00410	0,075	0,483	92,916
125	curso de bicicletas	0,00410	0,075	0,483	92,992
126	Game Boy	0,00410	0,075	0,483	93,067

127	damas	0,00410	0,075	0,483	93,142
128	claxon	0,00410	0,075	0,483	93,218
129	fisiculturismo	0,00410	0,075	0,483	93,293
130	dormitorio	0,00410	0,075	0,483	93,369
131	instrucción	0,00410	0,075	0,483	93,444
132	tómbola	0,00410	0,075	0,483	93,519
133	jogging	0,00410	0,075	0,483	93,595
134	set	0,00378	0,075	0,483	93,670
135	juego de coches	0,00378	0,075	0,483	93,745
136	moto de agua	0,00378	0,075	0,483	93,821
137	esquiar	0,00378	0,075	0,483	93,896
138	cultivo	0,00378	0,075	0,483	93,971
139	programa de televisor	0,00378	0,075	0,483	94,047
140	Counter-Strike	0,00378	0,075	0,483	94,122
141	juego de mesa	0,00378	0,075	0,483	94,197
142	playa	0,00378	0,075	0,483	94,273
143	zorro	0,00378	0,075	0,483	94,348
144	película	0,00378	0,075	0,483	94,424
145	submarinismo	0,00378	0,075	0,483	94,499
146	jugar con juguetes	0,00378	0,075	0,483	94,574
147	pintura	0,00378	0,075	0,483	94,650
148	artes marciales	0,00374	0,151	0,966	94,800
149	béisbol	0,00348	0,075	0,483	94,876
150	juego de noche	0,00348	0,075	0,483	94,951
151	book	0,00348	0,075	0,483	95,026
152	jiu-jitsu	0,00348	0,075	0,483	95,102
153	moveuse	0,00348	0,075	0,483	95,177
154	equipo	0,00348	0,075	0,483	95,252
155	pesca	0,00348	0,075	0,483	95,328
156	tirar	0,00348	0,075	0,483	95,403
157	caballero	0,00348	0,075	0,483	95,479
158	carrera de caballos	0,00320	0,075	0,483	95,554
159	corredor	0,00320	0,075	0,483	95,629
160	guerrero	0,00320	0,075	0,483	95,705
161	cricket	0,00320	0,075	0,483	95,780
162	gimnasia masculina	0,00320	0,075	0,483	95,855
163	chiste	0,00320	0,075	0,483	95,931
164	jugar con piano	0,00320	0,075	0,483	96,006
165	enigma	0,00320	0,075	0,483	96,081
166	surf-kit	0,00320	0,075	0,483	96,157
167	fútbol americano	0,00320	0,075	0,483	96,232
168	musculación	0,00320	0,075	0,483	96,307
169	espeleología	0,00306	0,151	0,966	96,458
170	caballo	0,00295	0,075	0,483	96,534
171	fotografía	0,00295	0,075	0,483	96,609
172	gimnasia pasiva	0,00295	0,075	0,483	96,684
173	blackjack	0,00295	0,075	0,483	96,760
174	teatro	0,00295	0,075	0,483	96,835
175	sopa de letras	0,00295	0,075	0,483	96,910
176	gimnasia sueca	0,00295	0,075	0,483	96,986
177	carrera de gallinas	0,00295	0,075	0,483	97,061
178	contar	0,00295	0,075	0,483	97,136
179	adivinanza	0,00295	0,075	0,483	97,212
180	pelear	0,00272	0,075	0,483	97,287
181	aikido	0,00272	0,075	0,483	97,362
182	juego de mente	0,00272	0,075	0,483	97,438
183	juego de nieve	0,00272	0,075	0,483	97,513
184	juego moderno	0,00272	0,075	0,483	97,589

185	halterofilia	0,00272	0,075	0,483	97,664
186	dibujos animados	0,00272	0,075	0,483	97,739
187	ver partidos de fútbol	0,00272	0,075	0,483	97,815
188	pinta	0,00272	0,075	0,483	97,890
189	pintar	0,00272	0,075	0,483	97,965
190	descubrir	0,00272	0,075	0,483	98,041
191	pop	0,00272	0,075	0,483	98,116
192	patinaje	0,00266	0,151	0,966	98,267
193	tocar	0,00250	0,075	0,483	98,342
194	melé	0,00250	0,075	0,483	98,417
195	narración	0,00250	0,075	0,483	98,493
196	torero	0,00231	0,075	0,483	98,568
197	hockey sobre hierba	0,00231	0,075	0,483	98,644
198	funky	0,00231	0,075	0,483	98,719
199	cocinar	0,00231	0,075	0,483	98,794
200	sala de juegos	0,00231	0,075	0,483	98,870
201	motociclismo	0,00231	0,075	0,483	98,945
202	leer libros	0,00212	0,075	0,483	99,020
203	leer revistas	0,00212	0,075	0,483	99,096
204	charlar	0,00212	0,075	0,483	99,171
205	shopping	0,00212	0,075	0,483	99,246
206	hablar mucho	0,00196	0,075	0,483	99,322
207	arrojarse	0,00180	0,075	0,483	99,397
208	escribir	0,00153	0,075	0,483	99,472
209	canción	0,00153	0,075	0,483	99,548
210	hípica	0,00120	0,075	0,483	99,623
211	escalada	0,00110	0,075	0,483	99,699

CI 16 ‘Profesiones y oficios’

Nº	Palabra	Disponibilidad	Frecuencia%	Aparición%	Frec.Acumulada
1	profesor	0,87896	7,395	96,135	07,395
2	médico	0,35694	3,790	49,275	11,185
3	director	0,34156	3,902	50,725	15,087
4	policía	0,33392	3,605	46,860	18,692
5	abogado	0,31801	3,530	45,894	22,222
6	estudiante	0,20625	2,267	29,469	24,489
7	albañil	0,17427	2,044	26,570	26,533
8	enfermero	0,17311	2,341	30,435	28,874
9	camarero	0,17273	2,378	30,918	31,252
10	juez	0,15253	1,784	23,188	33,036
11	taxista	0,13519	1,858	24,155	34,894
12	alumno	0,13162	1,263	16,425	36,158
13	cantante	0,12807	2,044	26,570	38,201
14	agricultor	0,11655	1,375	17,874	39,576
15	secretario	0,11476	1,635	21,256	41,211
16	conductor	0,11365	1,524	19,807	42,735
17	ingeniero	0,10791	1,226	15,942	43,961
18	ama de casa	0,10052	1,412	18,357	45,373
19	actor	0,09719	1,338	17,391	46,711
20	jardinero	0,09603	1,226	15,942	47,938
21	ministro	0,09286	1,375	17,874	49,313
22	marinero	0,08677	1,003	13,043	50,316
23	pintor	0,08626	1,189	15,459	51,505
24	presidente	0,08536	1,263	16,425	52,768
25	futbolista	0,08424	1,189	15,459	53,958
26	periodista	0,08332	1,263	16,425	55,221
27	bedel	0,08305	1,115	14,493	56,336

28	obrero	0,08024	0,780	10,145	57,116
29	bombero	0,07915	1,041	13,527	58,157
30	jefe	0,07498	0,966	12,560	59,123
31	doctor	0,07489	0,892	11,594	60,015
32	cocinero	0,07337	1,003	13,043	61,018
33	ladrón	0,07094	0,929	12,077	61,947
34	vendedor	0,06721	0,892	11,594	62,839
35	soldado	0,06292	0,743	9,662	63,582
36	sastre	0,05874	0,706	9,179	64,288
37	azafato	0,05822	1,078	14,010	65,366
38	jugador	0,05688	0,855	11,111	66,221
39	actriz	0,05556	0,892	11,594	67,113
40	piloto	0,05551	0,855	11,111	67,967
41	maestro	0,05320	0,669	8,696	68,636
42	mecánico	0,05209	0,743	9,662	69,379
43	peluquero	0,05194	0,929	12,077	70,308
44	panadero	0,05161	0,706	9,179	71,014
45	funcionario	0,04951	0,595	7,729	71,609
46	comerciante	0,04891	0,595	7,729	72,204
47	alcalde	0,04838	0,595	7,729	72,798
48	pastor	0,04410	0,595	7,729	73,393
49	administrador	0,04166	0,557	7,246	73,950
50	artista	0,04042	0,595	7,729	74,545
51	escritor	0,03786	0,483	6,280	75,028
52	chófer	0,03527	0,557	7,246	75,585
53	rey	0,03520	0,557	7,246	76,143
54	autor	0,03421	0,595	7,729	76,737
55	campesino	0,03182	0,372	4,831	77,109
56	gobernador	0,02917	0,632	8,213	77,741
57	ministerio	0,02704	0,446	5,797	78,187
58	pesquero	0,02693	0,409	5,314	78,595
59	carnicero	0,02448	0,334	4,348	78,930
60	pescadero	0,02388	0,372	4,831	79,301
61	guardia	0,02362	0,297	3,865	79,599
62	traductor	0,02277	0,334	4,348	79,933
63	entrenador	0,02216	0,372	4,831	80,305
64	cartero	0,02215	0,334	4,348	80,639
65	zapatero	0,02211	0,297	3,865	80,936
66	decano	0,02182	0,297	3,865	81,234
67	medicina	0,02071	0,186	2,415	81,420
68	fotógrafo	0,02002	0,260	3,382	81,680
69	pescador	0,01992	0,297	3,865	81,977
70	criado	0,01881	0,334	4,348	82,311
71	dentista	0,01876	0,297	3,865	82,609
72	fontanero	0,01871	0,186	2,415	82,794
73	vigilante	0,01865	0,260	3,382	83,055
74	carpintero	0,01777	0,186	2,415	83,240
75	contable	0,01768	0,223	2,899	83,463
76	carbonero	0,01760	0,223	2,899	83,686
77	portero	0,01725	0,223	2,899	83,909
78	bailador	0,01642	0,223	2,899	84,132
79	trabajador	0,01591	0,149	1,932	84,281
80	deportista	0,01572	0,260	3,382	84,541
81	investigador	0,01436	0,223	2,899	84,764
82	electricista	0,01407	0,223	2,899	84,987
83	banquero	0,01371	0,149	1,932	85,136
84	atleta	0,01357	0,186	2,415	85,321
85	militar	0,01312	0,186	2,415	85,507

86	arquitecto	0,01304	0,149	1,932	85,656
87	guía turístico	0,01291	0,260	3,382	85,916
88	mendigo	0,01289	0,149	1,932	86,065
89	empresario	0,01284	0,186	2,415	86,250
90	administrativo	0,01282	0,223	2,899	86,473
91	labrador	0,01281	0,149	1,932	86,622
92	drogadicto	0,01219	0,186	2,415	86,808
93	guía	0,01211	0,223	2,899	87,031
94	verdulero	0,01207	0,186	2,415	87,217
95	gendarmería	0,01113	0,111	1,449	87,328
96	dramaturgo	0,01073	0,111	1,449	87,440
97	hotelero	0,01073	0,186	2,415	87,625
98	comercio	0,01065	0,111	1,449	87,737
99	niñera	0,01053	0,186	2,415	87,923
100	basurero	0,01032	0,186	2,415	88,109
101	chantajista	0,01016	0,111	1,449	88,220
102	cultivador	0,00983	0,111	1,449	88,331
103	poeta	0,00961	0,186	2,415	88,517
104	bailarín	0,00935	0,186	2,415	88,703
105	caballero	0,00919	0,149	1,932	88,852
106	comisario	0,00915	0,111	1,449	88,963
107	emisor	0,00910	0,111	1,449	89,075
108	modelo	0,00864	0,111	1,449	89,186
109	dependiente	0,00815	0,111	1,449	89,298
110	bañista	0,00803	0,074	0,966	89,372
111	empleado	0,00778	0,111	1,449	89,483
112	jubilado	0,00769	0,111	1,449	89,595
113	político	0,00758	0,074	0,966	89,669
114	historiador	0,00745	0,186	2,415	89,855
115	oficinista	0,00733	0,074	0,966	89,929
116	psicológico	0,00730	0,074	0,966	90,004
117	farmacéutico	0,00730	0,074	0,966	90,078
118	agente	0,00725	0,074	0,966	90,152
119	dueño	0,00717	0,074	0,966	90,227
120	agresor	0,00703	0,111	1,449	90,338
121	agricultura	0,00673	0,074	0,966	90,412
122	secretaría	0,00667	0,111	1,449	90,524
123	protagonista	0,00643	0,074	0,966	90,598
124	emprendedor	0,00641	0,074	0,966	90,673
125	hostelero	0,00624	0,149	1,932	90,821
126	educador	0,00622	0,074	0,966	90,896
127	tenista	0,00615	0,074	0,966	90,970
128	barrendero	0,00584	0,111	1,449	91,081
129	gendarme	0,00578	0,074	0,966	91,156
130	hombre de seguridad	0,00576	0,074	0,966	91,230
131	parado	0,00573	0,074	0,966	91,304
132	costurero	0,00571	0,074	0,966	91,379
133	limpiador	0,00551	0,074	0,966	91,453
134	guardia urbano	0,00551	0,074	0,966	91,527
135	frutero	0,00548	0,111	1,449	91,639
136	granjero	0,00544	0,074	0,966	91,713
137	árbitro	0,00533	0,149	1,932	91,862
138	repcionista	0,00529	0,111	1,449	91,973
139	inversor	0,00518	0,074	0,966	92,048
140	general	0,00484	0,074	0,966	92,122
141	deporte	0,00483	0,037	0,483	92,159
142	fútbol	0,00483	0,037	0,483	92,196
143	jefe de estación	0,00478	0,074	0,966	92,271

144	ciclista	0,00478	0,074	0,966	92,345
145	mayordomo	0,00465	0,111	1,449	92,456
146	ganadero	0,00461	0,074	0,966	92,531
147	tenis	0,00445	0,037	0,483	92,568
148	poetisa	0,00445	0,037	0,483	92,605
149	calculador	0,00445	0,037	0,483	92,642
150	madre	0,00445	0,037	0,483	92,679
151	estudiar	0,00440	0,074	0,966	92,754
152	paro	0,00410	0,037	0,483	92,791
153	cineasta	0,00410	0,037	0,483	92,828
154	agente de proyectos	0,00410	0,037	0,483	92,865
155	sacerdote	0,00410	0,037	0,483	92,902
156	podólogo	0,00410	0,037	0,483	92,939
157	chófer de taxi	0,00410	0,037	0,483	92,977
158	lectura	0,00410	0,037	0,483	93,014
159	radiofonista	0,00410	0,037	0,483	93,051
160	levantar pesas	0,00410	0,037	0,483	93,088
161	botones	0,00410	0,037	0,483	93,125
162	responsable	0,00384	0,074	0,966	93,200
163	cazador	0,00378	0,037	0,483	93,237
164	farmacia	0,00378	0,037	0,483	93,274
165	locutor	0,00378	0,037	0,483	93,311
166	poema	0,00378	0,037	0,483	93,348
167	sacamuelas	0,00378	0,037	0,483	93,385
168	trabajador en				
	tierras	0,00378	0,037	0,483	93,423
169	caballo	0,00378	0,037	0,483	93,460
170	escribano	0,00378	0,037	0,483	93,497
171	guardería	0,00378	0,037	0,483	93,534
172	institutor	0,00378	0,037	0,483	93,571
173	novelista	0,00373	0,074	0,966	93,645
174	nadador	0,00365	0,074	0,966	93,720
175	cirujano	0,00361	0,074	0,966	93,794
176	pianista	0,00361	0,074	0,966	93,868
177	bailaor	0,00348	0,037	0,483	93,906
178	quiosquero	0,00348	0,037	0,483	93,943
179	trabajo	0,00348	0,037	0,483	93,980
180	estilista	0,00348	0,037	0,483	94,017
181	guardador	0,00348	0,037	0,483	94,054
182	herborista	0,00348	0,037	0,483	94,091
183	ayudante de cocina	0,00348	0,037	0,483	94,129
184	camionero	0,00348	0,037	0,483	94,166
185	conductor de bus	0,00348	0,037	0,483	94,203
186	canguro	0,00348	0,037	0,483	94,240
187	tienda	0,00348	0,037	0,483	94,277
188	guardia de seguridad	0,00348	0,037	0,483	94,314
189	cesante	0,00348	0,037	0,483	94,352
190	fascista	0,00348	0,037	0,483	94,389
191	técnico	0,00348	0,037	0,483	94,426
192	adicto	0,00346	0,074	0,966	94,500
193	conserje	0,00342	0,074	0,966	94,575
194	asistente social	0,00323	0,074	0,966	94,649
195	cochero	0,00320	0,037	0,483	94,686
196	enfermedad	0,00320	0,037	0,483	94,723
197	cocinar	0,00320	0,037	0,483	94,760
198	compañero	0,00320	0,037	0,483	94,797
199	comandante	0,00320	0,037	0,483	94,835
200	teatro	0,00320	0,037	0,483	94,872

201	baby-sitter	0,00320	0,037	0,483	94,909
202	pensador	0,00320	0,037	0,483	94,946
203	asegurador	0,00320	0,037	0,483	94,983
204	bombonería	0,00320	0,037	0,483	95,020
205	presidente de país	0,00320	0,037	0,483	95,058
206	ayudar en				
	administración	0,00320	0,037	0,483	95,095
207	matador	0,00319	0,074	0,966	95,169
208	comedor	0,00300	0,074	0,966	95,243
209	taller	0,00295	0,037	0,483	95,281
210	delincuente	0,00295	0,037	0,483	95,318
211	mercancía	0,00295	0,037	0,483	95,355
212	destino	0,00295	0,037	0,483	95,392
213	sereno	0,00295	0,037	0,483	95,429
214	crimen	0,00295	0,037	0,483	95,466
215	portavoz	0,00295	0,037	0,483	95,504
216	instructor	0,00295	0,037	0,483	95,541
217	aduanero	0,00295	0,037	0,483	95,578
218	panadería	0,00295	0,037	0,483	95,615
219	traficante	0,00295	0,037	0,483	95,652
220	guardián	0,00295	0,037	0,483	95,689
221	natación	0,00295	0,037	0,483	95,726
222	doncella	0,00275	0,074	0,966	95,801
223	ecologista	0,00272	0,037	0,483	95,838
224	mentira	0,00272	0,037	0,483	95,875
225	torero	0,00272	0,037	0,483	95,912
226	vendedor ambulante	0,00272	0,037	0,483	95,949
227	cuidador	0,00272	0,037	0,483	95,987
228	barreno	0,00272	0,037	0,483	96,024
229	faquir	0,00272	0,037	0,483	96,061
230	autógrafo	0,00272	0,037	0,483	96,098
231	oftalmólogo	0,00272	0,037	0,483	96,135
232	mujer de trabajos	0,00272	0,037	0,483	96,172
233	distribuidor	0,00272	0,037	0,483	96,210
234	gobernante	0,00272	0,037	0,483	96,247
235	barrenero	0,00250	0,037	0,483	96,284
236	hombre de negocios	0,00250	0,037	0,483	96,321
237	psiquiatra	0,00250	0,037	0,483	96,358
238	negociante	0,00250	0,037	0,483	96,395
239	comercial	0,00250	0,037	0,483	96,433
240	cantar	0,00250	0,037	0,483	96,470
241	informático	0,00250	0,037	0,483	96,507
242	míster	0,00250	0,037	0,483	96,544
243	engaño	0,00250	0,037	0,483	96,581
244	cantor	0,00250	0,037	0,483	96,618
245	banco	0,00250	0,037	0,483	96,656
246	notario	0,00250	0,037	0,483	96,693
247	psicólogo	0,00245	0,111	1,449	96,804
248	colegial	0,00231	0,037	0,483	96,841
249	militante	0,00231	0,037	0,483	96,878
250	ulema	0,00231	0,037	0,483	96,916
251	hombre de obras	0,00231	0,037	0,483	96,953
252	afeitar	0,00231	0,037	0,483	96,990
253	reina	0,00231	0,037	0,483	97,027
254	constructor	0,00231	0,037	0,483	97,064
255	seguridad	0,00231	0,037	0,483	97,101
256	vender	0,00231	0,037	0,483	97,139
257	fundador	0,00231	0,037	0,483	97,176

258	inspector	0,00231	0,037	0,483	97,213
259	bailar	0,00231	0,037	0,483	97,250
260	juicio	0,00231	0,037	0,483	97,287
261	sopero	0,00231	0,037	0,483	97,324
262	chivero	0,00212	0,037	0,483	97,362
263	tendero	0,00212	0,037	0,483	97,399
264	buscador	0,00212	0,037	0,483	97,436
265	controlador	0,00212	0,037	0,483	97,473
266	comentarista	0,00212	0,037	0,483	97,510
267	sabedor	0,00212	0,037	0,483	97,547
268	dirección	0,00196	0,037	0,483	97,585
269	presidente de república	0,00196	0,037	0,483	97,622
270	chismoso	0,00196	0,037	0,483	97,659
271	publicitario	0,00196	0,037	0,483	97,696
272	cura	0,00196	0,037	0,483	97,733
273	conde	0,00196	0,037	0,483	97,770
274	verdura	0,00180	0,037	0,483	97,808
275	bufón	0,00180	0,037	0,483	97,845
276	hornero	0,00180	0,037	0,483	97,882
277	agente calculador	0,00180	0,037	0,483	97,919
278	almuédano	0,00180	0,037	0,483	97,956
279	instrumentista	0,00180	0,037	0,483	97,993
280	entrevistador	0,00180	0,037	0,483	98,030
281	engañador	0,00180	0,037	0,483	98,068
282	soldador	0,00180	0,037	0,483	98,105
283	asesor	0,00166	0,037	0,483	98,142
284	periódico	0,00166	0,037	0,483	98,179
285	productor	0,00166	0,037	0,483	98,216
286	madero	0,00166	0,037	0,483	98,253
287	agente de policía	0,00166	0,037	0,483	98,291
288	jugador de fútbol	0,00166	0,037	0,483	98,328
289	dantista	0,00166	0,037	0,483	98,365
290	agente de pago	0,00166	0,037	0,483	98,402
291	embajador	0,00166	0,037	0,483	98,439
292	innovador	0,00166	0,037	0,483	98,476
293	concejal	0,00153	0,037	0,483	98,514
294	jardín	0,00153	0,037	0,483	98,551
295	emperador	0,00153	0,037	0,483	98,588
296	bastón	0,00153	0,037	0,483	98,625
297	presentador	0,00153	0,037	0,483	98,662
298	jefe cocinero	0,00153	0,037	0,483	98,699
299	limpiabotas	0,00153	0,037	0,483	98,737
300	orientador	0,00153	0,037	0,483	98,774
301	asistencia	0,00153	0,037	0,483	98,811
302	princesa	0,00141	0,037	0,483	98,848
303	animador	0,00141	0,037	0,483	98,885
304	internauta	0,00141	0,037	0,483	98,922
305	playa	0,00141	0,037	0,483	98,959
306	descubridor	0,00141	0,037	0,483	98,997
307	bandido	0,00141	0,037	0,483	99,034
308	leñador	0,00141	0,037	0,483	99,071
309	bolero	0,00141	0,037	0,483	99,108
310	moderador	0,00130	0,037	0,483	99,145
311	gobierno	0,00130	0,037	0,483	99,182
312	turismo	0,00130	0,037	0,483	99,220
313	gestor	0,00130	0,037	0,483	99,257
314	educar	0,00130	0,037	0,483	99,294
315	guitarrista	0,00130	0,037	0,483	99,331

316	secretario general	0,00130	0,037	0,483	99,368
317	boxeador	0,00120	0,037	0,483	99,405
318	pintura	0,00120	0,037	0,483	99,443
319	músico	0,00120	0,037	0,483	99,480
320	espía	0,00110	0,037	0,483	99,517
321	arqueológico	0,00101	0,037	0,483	99,554
322	fabricante	0,00101	0,037	0,483	99,591
323	librero	0,00101	0,037	0,483	99,628
324	charlatán	0,00101	0,037	0,483	99,666
325	arqueólogo	0,00093	0,037	0,483	99,703
326	escolar	0,00093	0,037	0,483	99,740
327	ensayista	0,00086	0,037	0,483	99,777
328	fotocopiador	0,00086	0,037	0,483	99,814
329	robador	0,00086	0,037	0,483	99,851
330	preguntón	0,00073	0,037	0,483	99,889
331	pastelero	0,00067	0,037	0,483	99,926
332	jeque	0,00067	0,037	0,483	99,963
333	enviado	0,00062	0,037	0,483	100,000

CI 17 'Los colores'

Nº	Palabra	Disponibilidad	Frecuencia%	Aparición%	Frec.Acumulada
1	rojo	0,80365	11,161	95,652	11,161
2	negro	0,75947	11,161	95,652	22,322
3	blanco	0,74733	10,823	92,754	33,145
4	azul	0,74652	10,654	91,304	43,799
5	verde	0,67675	10,259	87,923	54,059
6	amarillo	0,66288	10,203	87,440	64,262
7	gris	0,42790	7,779	66,667	72,041
8	marrón	0,31263	5,806	49,758	77,847
9	rosa	0,31062	5,581	47,826	83,427
10	naranja	0,19966	3,664	31,401	87,091
11	violeta	0,15472	3,157	27,053	90,248
12	moreno	0,08268	1,409	12,077	91,657
13	castaño	0,03309	0,733	6,280	92,390
14	beige	0,03271	0,733	6,280	93,123
15	oro	0,02180	0,395	3,382	93,517
16	azul turquesa	0,02151	0,451	3,865	93,968
17	café	0,01810	0,338	2,899	94,307
18	rubio	0,01716	0,338	2,899	94,645
19	multicolor	0,01399	0,282	2,415	94,927
20	anaranjado	0,01272	0,225	1,932	95,152
21	morado	0,01026	0,225	1,932	95,378
22	cielo	0,00981	0,225	1,932	95,603
23	celeste	0,00956	0,169	1,449	95,772
24	rosado	0,00910	0,169	1,449	95,941
25	plata	0,00823	0,169	1,449	96,110
26	naranja	0,00798	0,169	1,449	96,280
27	bermellón	0,00705	0,113	0,966	96,392
28	azulgrana	0,00698	0,113	0,966	96,505
29	azul celeste	0,00661	0,169	1,449	96,674
30	rosal	0,00660	0,113	0,966	96,787
31	azul oscuro	0,00656	0,169	1,449	96,956
32	flor	0,00615	0,113	0,966	97,069
33	claro	0,00546	0,113	0,966	97,182
34	oscuro	0,00544	0,113	0,966	97,294
35	fucsia	0,00533	0,113	0,966	97,407
36	zumo	0,00481	0,113	0,966	97,520

37	ocre	0,00461	0,113	0,966	97,632
38	azul marino	0,00446	0,113	0,966	97,745
39	paisaje	0,00431	0,113	0,966	97,858
40	azul cielo	0,00408	0,113	0,966	97,971
41	plateado	0,00378	0,056	0,483	98,027
42	ron	0,00378	0,056	0,483	98,083
43	natural	0,00378	0,056	0,483	98,140
44	enrojecido	0,00348	0,056	0,483	98,196
45	dorado	0,00348	0,056	0,483	98,253
46	moratón	0,00320	0,056	0,483	98,309
47	turquesa	0,00295	0,056	0,483	98,365
48	verde abierto	0,00295	0,056	0,483	98,422
49	chocolate	0,00295	0,056	0,483	98,478
50	caqui	0,00283	0,113	0,966	98,591
51	amarillo abierto	0,00272	0,056	0,483	98,647
52	lienzo	0,00272	0,056	0,483	98,703
53	canela	0,00272	0,056	0,483	98,760
54	blanco roto	0,00272	0,056	0,483	98,816
55	gualdo	0,00272	0,056	0,483	98,873
56	arco iris	0,00272	0,056	0,483	98,929
57	marchito	0,00272	0,056	0,483	98,985
58	platino	0,00250	0,056	0,483	99,042
59	brillante	0,00250	0,056	0,483	99,098
60	azul claro	0,00231	0,056	0,483	99,154
61	azulete	0,00231	0,056	0,483	99,211
62	cuadro	0,00231	0,056	0,483	99,267
63	garzo	0,00231	0,056	0,483	99,324
64	semiblanco	0,00212	0,056	0,483	99,380
65	trigo	0,00212	0,056	0,483	99,436
66	naturaleza	0,00212	0,056	0,483	99,493
67	rojo vivo	0,00196	0,056	0,483	99,549
68	verde esmeralda	0,00196	0,056	0,483	99,605
69	semirrojo	0,00196	0,056	0,483	99,662
70	nube	0,00180	0,056	0,483	99,718
71	verde claro	0,00180	0,056	0,483	99,775
72	argento	0,00180	0,056	0,483	99,831
73	sombra	0,00166	0,056	0,483	99,887
74	esmeralda	0,00153	0,056	0,483	99,944
75	ambigüedad	0,00153	0,056	0,483	100,000

Factor 'Curso académico'

Curso 1

CI 01 'Partes del cuerpo'

Nº	Palabra	Disponibilidad	Frecuencia%	Aparición%	Frec.Acumulada
1	mano	0,78605	9,139	96,479	09,139
2	ojo	0,59019	7,738	81,690	16,878
3	cabeza	0,58847	6,805	71,831	23,682
4	nariz	0,58124	7,805	82,394	31,488
5	boca	0,48502	6,805	71,831	38,292
6	pie	0,42169	5,604	59,155	43,896
7	cara	0,40051	4,937	52,113	48,833
8	pelo	0,35544	5,337	56,338	54,169
9	oreja	0,29692	4,736	50,000	58,906
10	dedo	0,19347	3,135	33,099	62,041
11	diente	0,18247	3,536	37,324	65,577
12	ceja	0,17741	3,135	33,099	68,712
13	labio	0,14018	2,468	26,056	71,181
14	mejilla	0,13511	2,335	24,648	73,516
15	piel	0,10776	1,668	17,606	75,183
16	brazo	0,09307	1,534	16,197	76,718
17	vientre	0,09280	1,601	16,901	78,319
18	lengua	0,08924	1,868	19,718	80,187
19	frente	0,08663	1,468	15,493	81,654
20	pierna	0,08566	1,268	13,380	82,922
21	pecho	0,06886	1,134	11,972	84,056
22	corazón	0,06067	1,134	11,972	85,190
23	barriga	0,05864	0,867	9,155	86,057
24	estómago	0,05591	1,201	12,676	87,258
25	cuello	0,05516	1,468	15,493	88,726
26	rodilla	0,05302	1,067	11,268	89,793
27	espalda	0,04805	1,001	10,563	90,794
28	garganta	0,04748	0,801	8,451	91,594
29	uña	0,04219	0,867	9,155	92,462
30	codo	0,03078	0,667	7,042	93,129
31	hombro	0,02034	0,467	4,930	93,596
32	barba	0,01755	0,334	3,521	93,929
33	pestaña	0,01640	0,267	2,817	94,196
34	miembro	0,01408	0,133	1,408	94,330
35	pulmón	0,01325	0,200	2,113	94,530
36	párpado	0,01119	0,200	2,113	94,730
37	oído	0,01095	0,200	2,113	94,930
38	sangre	0,01071	0,200	2,113	95,130
39	ombligo	0,01057	0,267	2,817	95,397
40	dorso	0,00946	0,200	2,113	95,597
41	bigote	0,00945	0,200	2,113	95,797
42	cadera	0,00893	0,133	1,408	95,931
43	laringe	0,00811	0,133	1,408	96,064
44	palma	0,00794	0,200	2,113	96,264
45	vena	0,00777	0,133	1,408	96,398
46	músculo	0,00775	0,133	1,408	96,531
47	barbilla	0,00740	0,133	1,408	96,664
48	muñeca	0,00721	0,133	1,408	96,798
49	pelo marrón	0,00704	0,067	0,704	96,865
50	muslo	0,00702	0,200	2,113	97,065

51	alto	0,00642	0,067	0,704	97,131
52	delgado	0,00642	0,067	0,704	97,198
53	pata	0,00639	0,133	1,408	97,332
54	cintura	0,00603	0,133	1,408	97,465
55	ojo negro	0,00586	0,067	0,704	97,532
56	mejilla rosa	0,00534	0,067	0,704	97,598
57	enfermedad	0,00534	0,067	0,704	97,665
58	hígado	0,00521	0,133	1,408	97,799
59	esqueleto	0,00487	0,067	0,704	97,865
60	ano	0,00487	0,067	0,704	97,932
61	abdomen	0,00472	0,133	1,408	98,065
62	cara redonda	0,00445	0,067	0,704	98,132
63	nariz chata	0,00405	0,067	0,704	98,199
64	tríceps	0,00405	0,067	0,704	98,266
65	talón	0,00403	0,133	1,408	98,399
66	nalga	0,00370	0,067	0,704	98,466
67	columna vertebral	0,00370	0,067	0,704	98,532
68	habla	0,00370	0,067	0,704	98,599
69	hueso	0,00356	0,133	1,408	98,732
70	mentón	0,00337	0,067	0,704	98,799
71	golpe	0,00337	0,067	0,704	98,866
72	seno	0,00337	0,067	0,704	98,933
73	cuero	0,00308	0,067	0,704	98,999
74	aspecto	0,00308	0,067	0,704	99,066
75	comer	0,00308	0,067	0,704	99,133
76	ingle	0,00308	0,067	0,704	99,199
77	lomo	0,00281	0,067	0,704	99,266
78	sistema nervioso	0,00281	0,067	0,704	99,333
79	pupila	0,00281	0,067	0,704	99,400
80	antebrazo	0,00256	0,067	0,704	99,466
81	faz	0,00256	0,067	0,704	99,533
82	trasero	0,00233	0,067	0,704	99,600
83	lunar	0,00233	0,067	0,704	99,666
84	sobaco	0,00233	0,067	0,704	99,733
85	cabello	0,00194	0,067	0,704	99,800
86	carne	0,00177	0,067	0,704	99,867
87	culo	0,00162	0,067	0,704	99,933
88	mente	0,00162	0,067	0,704	100,000

CI 02 'La ropa'

Nº	Palabra	Disponibilidad	Frecuencia%	Aparición%	Frec.Acumulada
1	pantalón	0,74223	12,937	86,525	12,937
2	camisa	0,68376	11,347	75,887	24,284
3	chaqueta	0,46012	8,696	58,156	32,980
4	zapato	0,44801	9,120	60,993	42,100
5	falda	0,23477	4,454	29,787	46,554
6	abrigo	0,17700	3,924	26,241	50,477
7	camiseta	0,17367	3,075	20,567	53,552
8	traje	0,15003	3,181	21,277	56,734
9	corbata	0,14252	2,969	19,858	59,703
10	gorra	0,12685	2,863	19,149	62,566
11	velo	0,12091	2,545	17,021	65,111
12	jersey	0,11068	2,439	16,312	67,550
13	gafa	0,10072	2,121	14,184	69,671
14	chilaba	0,09669	2,227	14,894	71,898
15	sombrero	0,08734	1,909	12,766	73,807
16	pijama	0,06232	1,379	9,220	75,186

17	pañuelo	0,05436	1,166	7,801	76,352
18	vestido	0,05147	1,060	7,092	77,413
19	bufanda	0,04692	1,166	7,801	78,579
20	bañador	0,04674	1,273	8,511	79,852
21	zapatilla	0,04486	1,060	7,092	80,912
22	biquini	0,04431	1,166	7,801	82,078
23	sandalia	0,04348	1,060	7,092	83,139
24	caftán	0,04325	0,954	6,383	84,093
25	guante	0,04022	1,060	7,092	85,154
26	reloj	0,03720	0,848	5,674	86,002
27	cinturón	0,03488	0,848	5,674	86,850
28	calcetín	0,03155	0,742	4,965	87,593
29	casquete	0,02658	0,530	3,546	88,123
30	(pantalón) vaquero	0,02167	0,424	2,837	88,547
31	bota	0,02064	0,742	4,965	89,290
32	minifalda	0,01999	0,636	4,255	89,926
33	albornoz	0,01802	0,424	2,837	90,350
34	montera	0,01666	0,318	2,128	90,668
35	blusa	0,01576	0,318	2,128	90,986
36	delantal	0,01453	0,318	2,128	91,304
37	saya	0,01443	0,318	2,128	91,622
38	chándal	0,01305	0,424	2,837	92,047
39	jeans	0,01294	0,212	1,418	92,259
40	calzón	0,01200	0,212	1,418	92,471
41	cazadora	0,01180	0,212	1,418	92,683
42	t-shirt	0,01156	0,318	2,128	93,001
43	chancla	0,01142	0,318	2,128	93,319
44	abrigado	0,01138	0,212	1,418	93,531
45	bolsillo	0,01038	0,212	1,418	93,743
46	capa	0,01029	0,212	1,418	93,955
47	babucha	0,00986	0,212	1,418	94,168
48	short	0,00939	0,212	1,418	94,380
49	americana	0,00856	0,212	1,418	94,592
50	sujetador	0,00820	0,212	1,418	94,804
51	media	0,00820	0,212	1,418	95,016
52	pantalón corto	0,00745	0,212	1,418	95,228
53	camisón	0,00709	0,106	0,709	95,334
54	capucha	0,00709	0,106	0,709	95,440
55	cabeza	0,00709	0,106	0,709	95,546
56	zapatero	0,00647	0,106	0,709	95,652
57	camisa deportiva	0,00590	0,106	0,709	95,758
58	bello	0,00590	0,106	0,709	95,864
59	bolso	0,00590	0,106	0,709	95,970
60	tarjeta	0,00590	0,106	0,709	96,076
61	careta	0,00590	0,106	0,709	96,182
62	vestimenta	0,00538	0,106	0,709	96,288
63	sostén	0,00505	0,212	1,418	96,501
64	polo	0,00491	0,106	0,709	96,607
65	saco	0,00491	0,106	0,709	96,713
66	manto	0,00491	0,106	0,709	96,819
67	gorro	0,00491	0,106	0,709	96,925
68	vestirse	0,00491	0,106	0,709	97,031
69	túnica	0,00491	0,106	0,709	97,137
70	cachemir	0,00491	0,106	0,709	97,243
71	calzoncillo	0,00448	0,106	0,709	97,349
72	pantufila	0,00448	0,106	0,709	97,455
73	fez	0,00448	0,106	0,709	97,561
74	calzado	0,00448	0,106	0,709	97,667

75	lavar la ropa	0,00448	0,106	0,709	97,773
76	hilo	0,00408	0,106	0,709	97,879
77	tendedero	0,00408	0,106	0,709	97,985
78	chaquetón	0,00408	0,106	0,709	98,091
79	mono	0,00408	0,106	0,709	98,197
80	vaqueta	0,00372	0,106	0,709	98,303
81	traje de baño	0,00372	0,106	0,709	98,409
82	gafa de sol	0,00372	0,106	0,709	98,515
83	pelota	0,00372	0,106	0,709	98,621
84	pendiente	0,00372	0,106	0,709	98,727
85	uniforme	0,00340	0,106	0,709	98,834
86	mochila	0,00310	0,106	0,709	98,940
87	collar	0,00310	0,106	0,709	99,046
88	anillo	0,00283	0,106	0,709	99,152
89	bastón	0,00258	0,106	0,709	99,258
90	tenis	0,00258	0,106	0,709	99,364
91	turbante	0,00235	0,106	0,709	99,470
92	fular	0,00214	0,106	0,709	99,576
93	zapato de tacón	0,00196	0,106	0,709	99,682
94	(zapatilla) deportiva	0,00178	0,106	0,709	99,788

CI 03 'Partes de la casa (sin muebles)'

Nº	Palabra	Disponibilidad	Frecuencia%	Aparición%	Frec.Acumulada
1	cocina	0,79720	14,600	88,732	14,600
2	dormitorio	0,68940	12,978	78,873	27,578
3	(cuarto de) baño	0,67461	13,789	83,803	41,367
4	salón	0,36704	8,459	51,408	49,826
5	terracea	0,33704	7,648	46,479	57,474
6	garaje	0,25365	5,678	34,507	63,152
7	habitación	0,24844	4,867	29,577	68,019
8	jardín	0,19545	4,403	26,761	72,422
9	comedor	0,14087	3,360	20,423	75,782
10	ventana	0,09572	1,970	11,972	77,752
11	puerta	0,09435	1,854	11,268	79,606
12	balcón	0,08861	2,317	14,085	81,924
13	escalera	0,07625	1,854	11,268	83,778
14	estudio	0,06071	1,390	8,451	85,168
15	pasillo	0,04634	1,043	6,338	86,211
16	ducha	0,03665	0,927	5,634	87,138
17	techo	0,03265	0,695	4,225	87,833
18	piso	0,02633	0,695	4,225	88,528
19	lavabo	0,02445	0,579	3,521	89,108
20	pared	0,02307	0,463	2,817	89,571
21	despacho	0,02286	0,579	3,521	90,151
22	sala de comida	0,02194	0,463	2,817	90,614
23	sala	0,01849	0,463	2,817	91,078
24	cuarto	0,01726	0,348	2,113	91,425
25	escalón	0,01543	0,463	2,817	91,889
26	parque	0,01492	0,348	2,113	92,236
27	servicio	0,01427	0,348	2,113	92,584
28	retrete	0,01401	0,348	2,113	92,932
29	sala de estar	0,01349	0,348	2,113	93,279
30	lavadero	0,01310	0,348	2,113	93,627
31	cama	0,01228	0,232	1,408	93,859
32	tragaluz	0,01073	0,232	1,408	94,090

33	azotea	0,01031	0,348	2,113	94,438
34	sala de comer	0,01012	0,232	1,408	94,670
35	patio	0,00975	0,232	1,408	94,902
36	galería	0,00825	0,232	1,408	95,133
37	planta	0,00795	0,232	1,408	95,365
38	biblioteca	0,00740	0,232	1,408	95,597
39	armario	0,00704	0,116	0,704	95,713
40	luz	0,00704	0,116	0,704	95,829
41	umbral	0,00704	0,116	0,704	95,944
42	agua	0,00642	0,116	0,704	96,060
43	jardinera	0,00642	0,116	0,704	96,176
44	casa	0,00642	0,116	0,704	96,292
45	desván	0,00642	0,116	0,704	96,408
46	puerta eléctrica	0,00642	0,116	0,704	96,524
47	plaza	0,00586	0,116	0,704	96,640
48	aula	0,00586	0,116	0,704	96,756
49	mesa	0,00586	0,116	0,704	96,871
50	grifo	0,00586	0,116	0,704	96,987
51	escala	0,00586	0,116	0,704	97,103
52	banco	0,00534	0,116	0,704	97,219
53	lámpara	0,00534	0,116	0,704	97,335
54	silla	0,00534	0,116	0,704	97,451
55	cámara	0,00534	0,116	0,704	97,567
56	aseo	0,00534	0,116	0,704	97,683
57	relajación	0,00534	0,116	0,704	97,798
58	televisión	0,00487	0,116	0,704	97,914
59	plaza de comida	0,00487	0,116	0,704	98,030
60	tejado	0,00487	0,116	0,704	98,146
61	entrada	0,00487	0,116	0,704	98,262
62	cuarto de comida	0,00487	0,116	0,704	98,378
63	cabina	0,00487	0,116	0,704	98,494
64	siesta	0,00487	0,116	0,704	98,610
65	muro	0,00445	0,116	0,704	98,725
66	quicio de la puerta	0,00445	0,116	0,704	98,841
67	nevera	0,00445	0,116	0,704	98,957
68	barandilla	0,00445	0,116	0,704	99,073
69	lavadora	0,00405	0,116	0,704	99,189
70	hogar	0,00405	0,116	0,704	99,305
71	lavador	0,00405	0,116	0,704	99,421
72	mansión	0,00370	0,116	0,704	99,537
73	piscina	0,00370	0,116	0,704	99,652
74	ordenador	0,00370	0,116	0,704	99,768
75	almacén	0,00370	0,116	0,704	99,884
76	teléfono	0,00337	0,116	0,704	100,000

CI 04 'Los muebles de la casa'

Nº	Palabra	Disponibilidad	Frecuencia%	Aparición%	Frec.Acumulada
1	silla	0,55869	8,734	69,014	08,734
2	cama	0,54680	8,556	67,606	17,291
3	sofá	0,47246	7,130	56,338	24,421
4	mesa	0,45814	7,576	59,859	31,996
5	armario	0,37047	6,506	51,408	38,503
6	tele(visión)	0,28574	5,080	40,141	43,583
7	alfombra	0,23677	3,922	30,986	47,504
8	nevera	0,21148	4,100	32,394	51,604
9	lámpara	0,16962	3,387	26,761	54,991
10	ventana	0,13966	2,674	21,127	57,665

11	espejo	0,13649	2,852	22,535	60,517
12	sillón	0,12940	2,050	16,197	62,567
13	puerta	0,12545	2,406	19,014	64,973
14	lavadora	0,12182	2,317	18,310	67,291
15	frigo(rífico)	0,12100	2,317	18,310	69,608
16	horno	0,09879	2,228	17,606	71,836
17	cuchillo	0,08741	1,872	14,789	73,708
18	almohada	0,07069	1,426	11,268	75,134
19	radio	0,06580	1,337	10,563	76,471
20	televisor	0,05969	0,980	7,746	77,451
21	estantería	0,05912	1,159	9,155	78,610
22	cocina	0,05634	0,713	5,634	79,323
23	cuchara	0,04472	0,891	7,042	80,214
24	lavabo	0,03643	0,713	5,634	80,927
25	microondas	0,03590	0,713	5,634	81,640
26	vaso	0,03227	0,713	5,634	82,353
27	baño	0,03145	0,535	4,225	82,888
28	despacho	0,03023	0,535	4,225	83,422
29	foto	0,02833	0,535	4,225	83,957
30	cacerola	0,02684	0,446	3,521	84,403
31	plato	0,02626	0,624	4,930	85,027
32	reloj	0,02537	0,535	4,225	85,561
33	comedor	0,02531	0,446	3,521	86,007
34	tabla	0,02422	0,446	3,521	86,453
35	cocina de gas	0,02377	0,357	2,817	86,809
36	pupitre	0,02347	0,446	3,521	87,255
37	ordenador	0,02152	0,446	3,521	87,701
38	cuadro	0,02141	0,446	3,521	88,146
39	lavavajillas	0,02067	0,446	3,521	88,592
40	grifo	0,01971	0,446	3,521	89,037
41	cocina eléctrica	0,01863	0,357	2,817	89,394
42	teléfono	0,01744	0,446	3,521	89,840
43	tenedor	0,01652	0,357	2,817	90,196
44	refrigerador	0,01467	0,267	2,113	90,463
45	florero	0,01347	0,178	1,408	90,642
46	estudio	0,01347	0,178	1,408	90,820
47	manta	0,01345	0,267	2,113	91,087
48	papelera	0,01311	0,267	2,113	91,355
49	vitrina	0,01201	0,267	2,113	91,622
50	cucharón	0,01165	0,267	2,113	91,889
51	cubierto	0,01131	0,267	2,113	92,157
52	salón	0,01074	0,178	1,408	92,335
53	toalla	0,01022	0,178	1,408	92,513
54	aguamanil	0,01012	0,178	1,408	92,692
55	mesilla	0,00975	0,178	1,408	92,870
56	botella	0,00970	0,267	2,113	93,137
57	fregadero	0,00940	0,178	1,408	93,316
58	tapiz	0,00893	0,178	1,408	93,494
59	luz	0,00857	0,178	1,408	93,672
60	cajón	0,00850	0,178	1,408	93,850
61	bombilla	0,00842	0,178	1,408	94,029
62	sartén	0,00707	0,178	1,408	94,207
63	copa	0,00704	0,089	0,704	94,296
64	maleta	0,00678	0,178	1,408	94,474
65	jarrón	0,00678	0,178	1,408	94,652
66	banco	0,00642	0,089	0,704	94,742
67	fregador	0,00642	0,089	0,704	94,831
68	olla	0,00618	0,178	1,408	95,009

69	flexo	0,00586	0,089	0,704	95,098
70	máquina de café	0,00586	0,089	0,704	95,187
71	ropa	0,00586	0,089	0,704	95,276
72	pesaje	0,00586	0,089	0,704	95,365
73	cama de noche	0,00586	0,089	0,704	95,455
74	salero	0,00586	0,089	0,704	95,544
75	cómoda	0,00534	0,089	0,704	95,633
76	taza	0,00534	0,089	0,704	95,722
77	palo	0,00534	0,089	0,704	95,811
78	cepillo	0,00534	0,089	0,704	95,900
79	decoración	0,00534	0,089	0,704	95,989
80	mesa de noche	0,00487	0,089	0,704	96,078
81	sábana	0,00487	0,089	0,704	96,168
82	mango	0,00487	0,089	0,704	96,257
83	jabonera	0,00487	0,089	0,704	96,346
84	cadena	0,00487	0,089	0,704	96,435
85	caliente	0,00487	0,089	0,704	96,524
86	estera	0,00487	0,089	0,704	96,613
87	móvil	0,00487	0,089	0,704	96,702
88	ducha	0,00487	0,089	0,704	96,791
89	mochila	0,00445	0,089	0,704	96,881
90	cuna	0,00445	0,089	0,704	96,970
91	computadora	0,00445	0,089	0,704	97,059
92	cubo	0,00445	0,089	0,704	97,148
93	vestido	0,00445	0,089	0,704	97,237
94	potaje	0,00445	0,089	0,704	97,326
95	café	0,00445	0,089	0,704	97,415
96	agua	0,00405	0,089	0,704	97,504
97	calefacción	0,00405	0,089	0,704	97,594
98	dormitorio	0,00405	0,089	0,704	97,683
99	flor	0,00370	0,089	0,704	97,772
100	limpiadora	0,00370	0,089	0,704	97,861
101	utensilio	0,00337	0,089	0,704	97,950
102	PC	0,00337	0,089	0,704	98,039
103	libro	0,00337	0,089	0,704	98,128
104	(horno) microondas	0,00337	0,089	0,704	98,217
105	jarrón de flores	0,00337	0,089	0,704	98,307
106	utensilio doméstico	0,00337	0,089	0,704	98,396
107	jabón	0,00337	0,089	0,704	98,485
108	mesita	0,00308	0,089	0,704	98,574
109	botella de gas	0,00308	0,089	0,704	98,663
110	martillo	0,00308	0,089	0,704	98,752
111	hornillo	0,00308	0,089	0,704	98,841
112	gel	0,00308	0,089	0,704	98,930
113	escoba	0,00281	0,089	0,704	99,020
114	mapamundi	0,00281	0,089	0,704	99,109
115	batidora	0,00281	0,089	0,704	99,198
116	radiocasete	0,00256	0,089	0,704	99,287
117	colchón	0,00256	0,089	0,704	99,376
118	cazuela	0,00256	0,089	0,704	99,465
119	fogón	0,00233	0,089	0,704	99,554
120	marmita	0,00233	0,089	0,704	99,643
121	pechero	0,00213	0,089	0,704	99,733
122	mapa	0,00134	0,089	0,704	99,822
123	juego	0,00123	0,089	0,704	99,911

CI 05 'Alimentos y bebidas'

Nº	Palabra	Disponibilidad	Frecuencia%	Aparición%	Frec.Acumulada
1	agua	0,44056	6,315	55,634	06,315
2	cuscús	0,31812	4,556	40,141	10,871
3	tayín	0,29700	4,237	37,324	15,108
4	zum	0,29614	4,476	39,437	19,584
5	té	0,25518	3,997	35,211	23,581
6	pan	0,23673	3,757	33,099	27,338
7	café	0,22777	3,597	31,690	30,935
8	leche	0,22482	3,917	34,507	34,852
9	fruta	0,16447	2,638	23,239	37,490
10	Coca Cola	0,15807	2,158	19,014	39,648
11	naranja	0,15554	2,718	23,944	42,366
12	tomate	0,15271	2,558	22,535	44,924
13	paella	0,13927	2,158	19,014	47,082
14	carne	0,13598	2,638	23,239	49,720
15	pescado	0,13297	2,638	23,239	52,358
16	verdura	0,12631	2,158	19,014	54,516
17	manzana	0,12268	2,078	18,310	56,595
18	patata	0,12073	2,158	19,014	58,753
19	pollo	0,09994	1,759	15,493	60,512
20	limonada	0,09524	1,439	12,676	61,950
21	pizza	0,09050	1,359	11,972	63,309
22	aceite	0,08568	1,519	13,380	64,828
23	ensalada	0,08327	1,279	11,268	66,107
24	pastel	0,07917	1,359	11,972	67,466
25	alcohol	0,06697	0,959	8,451	68,425
26	queso	0,05820	1,039	9,155	69,464
27	tortilla	0,05759	0,879	7,746	70,344
28	huevo	0,05668	1,279	11,268	71,623
29	cola	0,05615	0,799	7,042	72,422
30	zum de naranja	0,05498	0,879	7,746	73,301
31	arroz	0,05427	1,039	9,155	74,341
32	bocadillo	0,04752	0,799	7,042	75,140
33	mantequilla	0,04599	0,719	6,338	75,859
34	plátano	0,04408	0,959	8,451	76,819
35	chocolate	0,04363	0,799	7,042	77,618
36	lechuga	0,04338	0,879	7,746	78,497
37	cebolla	0,04262	0,879	7,746	79,376
38	vino	0,04137	0,719	6,338	80,096
39	mermelada	0,04059	0,560	4,930	80,655
40	azúcar	0,03847	0,879	7,746	81,535
41	limón	0,03553	0,719	6,338	82,254
42	banana	0,03399	0,560	4,930	82,814
43	zanahoria	0,03276	0,480	4,225	83,293
44	fresa	0,02625	0,639	5,634	83,933
45	botella de agua	0,02600	0,320	2,817	84,253
46	coca	0,02456	0,320	2,817	84,572
47	lenteja	0,02249	0,400	3,521	84,972
48	aceituna	0,02226	0,400	3,521	85,372
49	pera	0,02106	0,480	4,225	85,851
50	melón	0,01844	0,320	2,817	86,171
51	zum de limón	0,01824	0,240	2,113	86,411
52	sandía	0,01776	0,400	3,521	86,811
53	hamburguesa	0,01714	0,320	2,817	87,130
54	miel	0,01648	0,320	2,817	87,450
55	sal	0,01484	0,400	3,521	87,850

56	pez	0,01449	0,320	2,817	88,169
57	pesca	0,01436	0,240	2,113	88,409
58	patata frita	0,01424	0,240	2,113	88,649
59	comida	0,01408	0,160	1,408	88,809
60	legumbre	0,01380	0,240	2,113	89,049
61	pasta	0,01337	0,240	2,113	89,289
62	lata de sardinas	0,01329	0,240	2,113	89,528
63	gazpacho	0,01260	0,240	2,113	89,768
64	sardina	0,01242	0,320	2,817	90,088
65	uva	0,01235	0,240	2,113	90,328
66	Fanta	0,01193	0,240	2,113	90,568
67	berenjena	0,01187	0,240	2,113	90,807
68	dulce	0,01123	0,240	2,113	91,047
69	sopa	0,01119	0,240	2,113	91,287
70	calabaza	0,01042	0,160	1,408	91,447
71	cereza	0,00979	0,160	1,408	91,607
72	batata frita	0,00975	0,160	1,408	91,767
73	pastilla	0,00940	0,160	1,408	91,926
74	mortadela	0,00932	0,160	1,408	92,086
75	sándwich	0,00923	0,160	1,408	92,246
76	refresco	0,00898	0,160	1,408	92,406
77	cerveza	0,00898	0,160	1,408	92,566
78	café con leche	0,00850	0,160	1,408	92,726
79	menta	0,00811	0,160	1,408	92,886
80	ciruela	0,00795	0,160	1,408	93,046
81	ananás	0,00790	0,160	1,408	93,205
82	raja	0,00768	0,160	1,408	93,365
83	melocotón	0,00743	0,160	1,408	93,525
84	garbanzo	0,00735	0,160	1,408	93,685
85	col	0,00704	0,080	0,704	93,765
86	frutería	0,00704	0,080	0,704	93,845
87	tajada	0,00701	0,160	1,408	94,005
88	panaché	0,00701	0,160	1,408	94,165
89	pimiento	0,00696	0,160	1,408	94,325
90	rebanada	0,00678	0,160	1,408	94,484
91	vegetal	0,00675	0,160	1,408	94,644
92	batata	0,00642	0,080	0,704	94,724
93	alubia	0,00642	0,080	0,704	94,804
94	almendra	0,00642	0,080	0,704	94,884
95	comida rápida	0,00642	0,080	0,704	94,964
96	tortilla de patatas	0,00586	0,080	0,704	95,044
97	bebida alcohólica	0,00586	0,080	0,704	95,124
98	judía	0,00586	0,080	0,704	95,204
99	alcachofa	0,00586	0,080	0,704	95,284
100	tayín de pollo	0,00586	0,080	0,704	95,364
101	taco	0,00564	0,160	1,408	95,524
102	jugo	0,00534	0,080	0,704	95,604
103	gota	0,00534	0,080	0,704	95,683
104	fresco	0,00534	0,080	0,704	95,763
105	ración	0,00515	0,160	1,408	95,923
106	tarta	0,00487	0,080	0,704	96,003
107	zum de frutas	0,00487	0,080	0,704	96,083
108	oliva	0,00487	0,080	0,704	96,163
109	pescado frito	0,00487	0,080	0,704	96,243
110	agua mineral	0,00487	0,080	0,704	96,323
111	plato	0,00487	0,080	0,704	96,403
112	cocada	0,00445	0,080	0,704	96,483
113	pastel al gratín	0,00445	0,080	0,704	96,563

114	lácteo	0,00445	0,080	0,704	96,643
115	vitamina	0,00445	0,080	0,704	96,723
116	suero	0,00445	0,080	0,704	96,803
117	carne de vaca	0,00445	0,080	0,704	96,882
118	vianda	0,00445	0,080	0,704	96,962
119	chícharo	0,00405	0,080	0,704	97,042
120	toma	0,00405	0,080	0,704	97,122
121	peligro	0,00405	0,080	0,704	97,202
122	confitura	0,00405	0,080	0,704	97,282
123	pincho moruno	0,00405	0,080	0,704	97,362
124	mojo	0,00370	0,080	0,704	97,442
125	yogur	0,00370	0,080	0,704	97,522
126	fruto	0,00370	0,080	0,704	97,602
127	aguacate	0,00370	0,080	0,704	97,682
128	cuscús marroquí	0,00370	0,080	0,704	97,762
129	sano	0,00370	0,080	0,704	97,842
130	harina	0,00370	0,080	0,704	97,922
131	vodka	0,00370	0,080	0,704	98,002
132	piña	0,00337	0,080	0,704	98,082
133	puro	0,00337	0,080	0,704	98,161
134	panecillo	0,00337	0,080	0,704	98,241
135	loncha	0,00337	0,080	0,704	98,321
136	galleta	0,00337	0,080	0,704	98,401
137	azafrán	0,00337	0,080	0,704	98,481
138	patilla	0,00337	0,080	0,704	98,561
139	camarón	0,00308	0,080	0,704	98,641
140	nuez	0,00308	0,080	0,704	98,721
141	rodaja	0,00308	0,080	0,704	98,801
142	potable	0,00308	0,080	0,704	98,881
143	pollo asado	0,00308	0,080	0,704	98,961
144	pepino	0,00284	0,160	1,408	99,121
145	dátil	0,00281	0,080	0,704	99,201
146	ensalada mixta	0,00256	0,080	0,704	99,281
147	porción	0,00233	0,080	0,704	99,361
148	pincho	0,00213	0,080	0,704	99,440
149	salsa	0,00213	0,080	0,704	99,520
150	bacalao	0,00213	0,080	0,704	99,600
151	helado	0,00194	0,080	0,704	99,680
152	ajo	0,00194	0,080	0,704	99,760
153	batido	0,00162	0,080	0,704	99,840
154	pavo	0,00147	0,080	0,704	99,920

CI 06 ‘Objetos colocados en la mesa para la comida’

N°	Palabra	Disponibilidad	Frecuencia%	Aparición%	Frec.Acumulada
1	cuchillo	0,57687	14,006	65,957	14,006
2	cuchara	0,39880	9,488	44,681	23,494
3	vaso	0,37783	9,940	46,809	33,434
4	plato	0,37041	9,488	44,681	42,922
5	salero	0,24231	5,873	27,660	48,795
6	botella de agua	0,21526	5,572	26,241	54,367
7	azucarero	0,21250	5,271	24,823	59,639
8	sopera	0,19054	5,422	25,532	65,060
9	taza	0,14864	4,066	19,149	69,127
10	tenedor	0,14721	3,765	17,730	72,892
11	tayín	0,09783	2,711	12,766	75,602
12	botella	0,09216	2,711	12,766	78,313

13	agua	0,08073	1,958	9,220	80,271
14	pan	0,06697	1,657	7,801	81,928
15	azúcar	0,04414	1,054	4,965	82,982
16	sal	0,04270	1,054	4,965	84,036
17	servilleta	0,04115	1,355	6,383	85,392
18	copa	0,02997	0,904	4,255	86,295
19	pañuelo	0,02595	0,753	3,546	87,048
20	cacerola	0,02484	0,602	2,837	87,651
21	toalla	0,01802	0,602	2,837	88,253
22	sartén	0,01795	0,602	2,837	88,855
23	cubierto	0,01790	0,452	2,128	89,307
24	leche	0,01738	0,452	2,128	89,759
25	fruta	0,01477	0,452	2,128	90,211
26	cubo	0,01356	0,301	1,418	90,512
27	colador	0,01247	0,301	1,418	90,813
28	marmita	0,01189	0,452	2,128	91,265
29	cucharón	0,01180	0,301	1,418	91,566
30	comida	0,01157	0,301	1,418	91,867
31	tazón	0,01029	0,301	1,418	92,169
32	tetera	0,00856	0,301	1,418	92,470
33	plato de fiambres	0,00709	0,151	0,709	92,620
34	mantel	0,00709	0,151	0,709	92,771
35	frito	0,00709	0,151	0,709	92,922
36	cuenco	0,00709	0,151	0,709	93,072
37	cortante	0,00709	0,151	0,709	93,223
38	cucharada	0,00709	0,151	0,709	93,373
39	sorbete	0,00647	0,151	0,709	93,524
40	mechero	0,00647	0,151	0,709	93,675
41	hoja	0,00647	0,151	0,709	93,825
42	plato sopero	0,00647	0,151	0,709	93,976
43	cuscús	0,00647	0,151	0,709	94,127
44	copa de agua	0,00647	0,151	0,709	94,277
45	taza de agua	0,00590	0,151	0,709	94,428
46	patata frita	0,00590	0,151	0,709	94,578
47	aceite	0,00590	0,151	0,709	94,729
48	chocolate	0,00590	0,151	0,709	94,880
49	vaso de agua	0,00590	0,151	0,709	95,030
50	plato hondo	0,00590	0,151	0,709	95,181
51	paja	0,00538	0,151	0,709	95,331
52	tarta	0,00538	0,151	0,709	95,482
53	encendedor	0,00538	0,151	0,709	95,633
54	bebida	0,00538	0,151	0,709	95,783
55	azafrán	0,00538	0,151	0,709	95,934
56	batidor	0,00538	0,151	0,709	96,084
57	cazuela	0,00491	0,151	0,709	96,235
58	comedor	0,00491	0,151	0,709	96,386
59	frasco	0,00491	0,151	0,709	96,536
60	panera	0,00491	0,151	0,709	96,687
61	chupete	0,00491	0,151	0,709	96,837
62	jarabe	0,00491	0,151	0,709	96,988
63	cesta de pan	0,00448	0,151	0,709	97,139
64	olla	0,00448	0,151	0,709	97,289
65	bandeja	0,00448	0,151	0,709	97,440
66	tela	0,00448	0,151	0,709	97,590
67	zumو de naranja	0,00448	0,151	0,709	97,741
68	bol	0,00448	0,151	0,709	97,892
69	ensalada	0,00448	0,151	0,709	98,042
70	lata	0,00448	0,151	0,709	98,193

71	lata de sardinas	0,00408	0,151	0,709	98,343
72	aceite de soja	0,00408	0,151	0,709	98,494
73	sopa	0,00372	0,151	0,709	98,645
74	jarro	0,00372	0,151	0,709	98,795
75	cafetera	0,00340	0,151	0,709	98,946
76	mesita	0,00310	0,151	0,709	99,096

CI 07 'La cocina y sus utensilios'

Nº	Palabra	Disponibilidad	Frecuencia%	Aparición%	Frec.Acumulada
1	nevera	0,40532	7,888	45,775	07,888
2	horno	0,35612	7,403	42,958	15,291
3	cuchillo	0,27724	6,189	35,915	21,481
4	grifo	0,26937	5,947	34,507	27,427
5	mesa	0,23808	5,704	33,099	33,131
6	plato	0,23634	5,704	33,099	38,835
7	frigo(rífico)	0,22565	4,612	26,761	43,447
8	fregadero	0,22010	4,126	23,944	47,573
9	microondas	0,18875	3,641	21,127	51,214
10	lavadora	0,16417	3,641	21,127	54,854
11	vaso	0,15181	3,883	22,535	58,738
12	ventana	0,13251	2,670	15,493	61,408
13	silla	0,13073	3,034	17,606	64,442
14	cuchara	0,12010	2,791	16,197	67,233
15	taza	0,07938	1,942	11,268	69,175
16	horno eléctrico	0,05353	1,214	7,042	70,388
17	lavavajillas	0,05165	1,335	7,746	71,723
18	sartén	0,05113	1,335	7,746	73,058
19	lavabo	0,04695	1,092	6,338	74,150
20	olla	0,04213	1,092	6,338	75,243
21	cocina eléctrica	0,04041	0,850	4,930	76,092
22	cacerola	0,03910	0,971	5,634	77,063
23	armario	0,03907	0,971	5,634	78,034
24	puerta	0,03647	0,971	5,634	79,005
25	botella de gas	0,03597	0,728	4,225	79,733
26	tayín	0,02906	0,728	4,225	80,461
27	batidor	0,02825	0,607	3,521	81,068
28	botella	0,02798	0,728	4,225	81,796
29	tenedor	0,02469	0,607	3,521	82,403
30	lámpara	0,02124	0,485	2,817	82,888
31	marmita	0,02115	0,485	2,817	83,374
32	sopera	0,02099	0,485	2,817	83,859
33	fregador	0,01989	0,364	2,113	84,223
34	cocina	0,01932	0,364	2,113	84,587
35	fruta	0,01930	0,607	3,521	85,194
36	fuego	0,01898	0,485	2,817	85,680
37	pila de cocina	0,01814	0,364	2,113	86,044
38	copa	0,01644	0,364	2,113	86,408
39	batidora	0,01621	0,364	2,113	86,772
40	bombilla	0,01535	0,485	2,817	87,257
41	tabla	0,01408	0,243	1,408	87,500
42	mechero	0,01290	0,243	1,408	87,743
43	basurero	0,01187	0,364	2,113	88,107
44	pila	0,01177	0,243	1,408	88,350
45	butano	0,01172	0,243	1,408	88,592
46	verdura	0,01165	0,364	2,113	88,956
47	vitrina	0,01120	0,243	1,408	89,199

48	agua	0,01098	0,364	2,113	89,563
49	caja	0,01087	0,243	1,408	89,806
50	botella de agua	0,01087	0,243	1,408	90,049
51	tostador	0,01069	0,243	1,408	90,291
52	botella de gas				
	butano	0,01069	0,243	1,408	90,534
53	bandeja	0,01022	0,243	1,408	90,777
54	luz	0,01012	0,243	1,408	91,019
55	aceite	0,00980	0,243	1,408	91,262
56	cucharón	0,00940	0,243	1,408	91,505
57	licuadora	0,00932	0,243	1,408	91,748
58	pared	0,00923	0,243	1,408	91,990
59	vajilla	0,00795	0,243	1,408	92,233
60	bocadillo	0,00775	0,243	1,408	92,476
61	huevo	0,00743	0,243	1,408	92,718
62	limpiadora	0,00740	0,243	1,408	92,961
63	legumbre	0,00740	0,243	1,408	93,204
64	calefacción	0,00704	0,121	0,704	93,325
65	tetera	0,00704	0,121	0,704	93,447
66	panera	0,00704	0,121	0,704	93,568
67	pote de té	0,00704	0,121	0,704	93,689
68	refrigerador	0,00704	0,121	0,704	93,811
69	cocina de gas	0,00642	0,121	0,704	93,932
70	frasco	0,00642	0,121	0,704	94,053
71	tornillo	0,00642	0,121	0,704	94,175
72	pote de café	0,00642	0,121	0,704	94,296
73	rallador	0,00586	0,121	0,704	94,417
74	comida	0,00586	0,121	0,704	94,539
75	cubo	0,00586	0,121	0,704	94,660
76	sal	0,00586	0,121	0,704	94,782
77	lavaplatos	0,00586	0,121	0,704	94,903
78	cajón	0,00586	0,121	0,704	95,024
79	panecillo	0,00586	0,121	0,704	95,146
80	abrelatas eléctrico	0,00586	0,121	0,704	95,267
81	gas	0,00586	0,121	0,704	95,388
82	gaveta	0,00586	0,121	0,704	95,510
83	rodillo	0,00586	0,121	0,704	95,631
84	azúcar	0,00586	0,121	0,704	95,752
85	criada	0,00534	0,121	0,704	95,874
86	pizarra	0,00534	0,121	0,704	95,995
87	comida rápida	0,00534	0,121	0,704	96,117
88	tapa	0,00534	0,121	0,704	96,238
89	harina	0,00534	0,121	0,704	96,359
90	bombona de gas				
	butano	0,00534	0,121	0,704	96,481
91	servilleta	0,00534	0,121	0,704	96,602
92	papel	0,00487	0,121	0,704	96,723
93	basura	0,00487	0,121	0,704	96,845
94	cazuela	0,00487	0,121	0,704	96,966
95	vino	0,00445	0,121	0,704	97,087
96	taco	0,00445	0,121	0,704	97,209
97	potaje	0,00445	0,121	0,704	97,330
98	aguamanil	0,00445	0,121	0,704	97,451
99	mesa de la comida	0,00445	0,121	0,704	97,573
100	cuenco	0,00405	0,121	0,704	97,694
101	huevo revuelto	0,00405	0,121	0,704	97,816
102	camarero	0,00405	0,121	0,704	97,937
103	grafito	0,00405	0,121	0,704	98,058

104	pizza	0,00405	0,121	0,704	98,180
105	pescado	0,00370	0,121	0,704	98,301
106	papelera	0,00337	0,121	0,704	98,422
107	material de limpieza	0,00337	0,121	0,704	98,544
108	colador	0,00308	0,121	0,704	98,665
109	reloj	0,00308	0,121	0,704	98,786
110	azucarero	0,00308	0,121	0,704	98,908
111	pimiento	0,00281	0,121	0,704	99,029
112	carne	0,00281	0,121	0,704	99,150
113	agujero	0,00256	0,121	0,704	99,272
114	calentador	0,00233	0,121	0,704	99,393

CI 08 'La escuela: muebles y materiales'

Nº	Palabra	Disponibilidad	Frecuencia%	Aparición%	Frec.Acumulada
1	mesa	0,59627	6,583	70,423	06,583
2	pizarra	0,58909	7,044	75,352	13,627
3	silla	0,55079	6,715	71,831	20,342
4	profesor	0,50152	6,452	69,014	26,794
5	bolí(grafo)	0,39300	5,991	64,085	32,785
6	alumno	0,37919	5,267	56,338	38,051
7	ventana	0,32544	4,740	50,704	42,791
8	libro	0,29612	4,740	50,704	47,531
9	cuaderno	0,27401	4,411	47,183	51,942
10	puerta	0,20916	3,357	35,915	55,300
11	clase	0,20890	2,304	24,648	57,604
12	director	0,16864	2,502	26,761	60,105
13	pupitre	0,14203	1,712	18,310	61,817
14	jardín	0,12129	2,107	22,535	63,924
15	aula	0,11908	1,448	15,493	65,372
16	lápiz	0,11730	2,172	23,239	67,544
17	administración	0,09220	1,514	16,197	69,059
18	despacho	0,08441	1,053	11,268	70,112
19	biblioteca	0,08197	1,580	16,901	71,692
20	tiza	0,08135	1,119	11,972	72,811
21	hoja	0,07902	1,448	15,493	74,259
22	mochila	0,07760	1,317	14,085	75,576
23	estudiante	0,07143	0,987	10,563	76,564
24	goma	0,06443	1,185	12,676	77,749
25	lámpara	0,05648	0,856	9,155	78,604
26	mapa	0,05179	0,658	7,042	79,263
27	(cuarto de) baño	0,04169	0,790	8,451	80,053
28	borrador	0,04023	0,658	7,042	80,711
29	regla	0,03948	0,790	8,451	81,501
30	luz	0,03742	0,592	6,338	82,093
31	cartera	0,03331	0,658	7,042	82,752
32	sillón	0,03298	0,395	4,225	83,147
33	cafetería	0,03175	0,658	7,042	83,805
34	examen	0,03009	0,527	5,634	84,332
35	bombilla	0,02949	0,527	5,634	84,858
36	carpeta	0,02852	0,395	4,225	85,253
37	estuche	0,02705	0,461	4,930	85,714
38	ordenador	0,02548	0,461	4,930	86,175
39	escritorio	0,02381	0,329	3,521	86,504
40	dirección	0,02365	0,329	3,521	86,833
41	papelera	0,02143	0,395	4,225	87,228
42	francés	0,02096	0,263	2,817	87,492

43	tabla	0,02085	0,263	2,817	87,755
44	pasillo	0,02051	0,395	4,225	88,150
45	árbol	0,01522	0,263	2,817	88,413
46	administrador	0,01511	0,263	2,817	88,677
47	estantería	0,01466	0,197	2,113	88,874
48	diccionario	0,01453	0,263	2,817	89,138
49	español	0,01437	0,197	2,113	89,335
50	departamento	0,01437	0,263	2,817	89,598
51	curso	0,01411	0,197	2,113	89,796
52	papel	0,01311	0,329	3,521	90,125
53	rotulador	0,01310	0,197	2,113	90,323
54	pared	0,01268	0,197	2,113	90,520
55	techo	0,01248	0,197	2,113	90,718
56	folio	0,01213	0,197	2,113	90,915
57	árabe	0,01170	0,197	2,113	91,113
58	jefe	0,01153	0,197	2,113	91,310
59	jefe de departamento	0,01150	0,263	2,817	91,573
60	administrativo	0,01130	0,132	1,408	91,705
61	espacio	0,01045	0,197	2,113	91,903
62	policía	0,01031	0,197	2,113	92,100
63	tijeras	0,01030	0,132	1,408	92,232
64	matemáticas	0,01022	0,132	1,408	92,363
65	gis	0,01022	0,132	1,408	92,495
66	filosofía	0,00894	0,132	1,408	92,627
67	secretaría	0,00889	0,132	1,408	92,758
68	cortina	0,00850	0,132	1,408	92,890
69	suelo	0,00826	0,197	2,113	93,088
70	grifo	0,00819	0,132	1,408	93,219
71	estadio	0,00782	0,132	1,408	93,351
72	decano	0,00725	0,132	1,408	93,483
73	cuchillo	0,00713	0,132	1,408	93,614
74	museo	0,00704	0,066	0,704	93,680
75	(líquido) corrector	0,00704	0,066	0,704	93,746
76	microondas	0,00704	0,066	0,704	93,812
77	asiento	0,00704	0,066	0,704	93,878
78	recreo	0,00686	0,132	1,408	94,009
79	plaza de deporte	0,00642	0,066	0,704	94,075
80	compañero	0,00642	0,066	0,704	94,141
81	maleta	0,00622	0,132	1,408	94,273
82	hombre de seguridad	0,00588	0,132	1,408	94,404
83	nevera	0,00586	0,066	0,704	94,470
84	servicio	0,00586	0,066	0,704	94,536
85	truco	0,00586	0,066	0,704	94,602
86	geografía	0,00586	0,066	0,704	94,668
87	aseo	0,00564	0,132	1,408	94,799
88	color	0,00550	0,132	1,408	94,931
89	horno	0,00534	0,066	0,704	94,997
90	pereza	0,00534	0,066	0,704	95,063
91	energía	0,00534	0,066	0,704	95,128
92	mapamundi	0,00534	0,066	0,704	95,194
93	pizarrón	0,00534	0,066	0,704	95,260
94	historia	0,00534	0,066	0,704	95,326
95	plaza	0,00534	0,066	0,704	95,392
96	formato	0,00487	0,066	0,704	95,458
97	sala de espera	0,00487	0,066	0,704	95,523
98	PC	0,00445	0,066	0,704	95,589
99	radio	0,00405	0,066	0,704	95,655
100	pájaro	0,00405	0,066	0,704	95,721

101	ajedrez	0,00405	0,066	0,704	95,787
102	mesilla	0,00405	0,066	0,704	95,853
103	carnet	0,00405	0,066	0,704	95,918
104	fotocopia	0,00405	0,066	0,704	95,984
105	sala	0,00405	0,066	0,704	96,050
106	meadero	0,00405	0,066	0,704	96,116
107	basurero	0,00405	0,066	0,704	96,182
108	restaurante	0,00405	0,066	0,704	96,248
109	lápiz óptico	0,00370	0,066	0,704	96,313
110	juego	0,00370	0,066	0,704	96,379
111	lengua extranjera	0,00370	0,066	0,704	96,445
112	vigilante	0,00368	0,132	1,408	96,577
113	seguridad	0,00356	0,132	1,408	96,708
114	estadio de fútbol	0,00337	0,066	0,704	96,774
115	lengua árabe	0,00337	0,066	0,704	96,840
116	anuncio	0,00337	0,066	0,704	96,906
117	bolsillo	0,00337	0,066	0,704	96,972
118	corrector	0,00337	0,066	0,704	97,038
119	director de escuela	0,00337	0,066	0,704	97,103
120	facultad	0,00337	0,066	0,704	97,169
121	ministerio	0,00337	0,066	0,704	97,235
122	blanco	0,00337	0,066	0,704	97,301
123	guardián	0,00337	0,066	0,704	97,367
124	inglés	0,00337	0,066	0,704	97,433
125	ponencia	0,00308	0,066	0,704	97,498
126	campo de juego	0,00308	0,066	0,704	97,564
127	tabaco	0,00308	0,066	0,704	97,630
128	deporte	0,00308	0,066	0,704	97,696
129	planta	0,00308	0,066	0,704	97,762
130	compás	0,00308	0,066	0,704	97,828
131	educación islámica	0,00281	0,066	0,704	97,893
132	cajón	0,00281	0,066	0,704	97,959
133	iluminación	0,00281	0,066	0,704	98,025
134	arena	0,00281	0,066	0,704	98,091
135	Internet	0,00281	0,066	0,704	98,157
136	tranquilidad	0,00281	0,066	0,704	98,223
137	droga	0,00281	0,066	0,704	98,288
138	espacio verde	0,00281	0,066	0,704	98,354
139	sacapuntas	0,00281	0,066	0,704	98,420
140	prueba	0,00256	0,066	0,704	98,486
141	flor	0,00256	0,066	0,704	98,552
142	manual	0,00256	0,066	0,704	98,618
143	vicerrector	0,00256	0,066	0,704	98,683
144	chica semidesnuda	0,00256	0,066	0,704	98,749
145	material de				
	Matemáticas	0,00233	0,066	0,704	98,815
146	foto	0,00233	0,066	0,704	98,881
147	amor	0,00233	0,066	0,704	98,947
148	esfuerzo	0,00233	0,066	0,704	99,013
149	propaganda	0,00213	0,066	0,704	99,078
150	novela	0,00213	0,066	0,704	99,144
151	gandul	0,00213	0,066	0,704	99,210
152	marcador	0,00213	0,066	0,704	99,276
153	aprendizaje	0,00194	0,066	0,704	99,342
154	nota	0,00194	0,066	0,704	99,408
155	palo	0,00194	0,066	0,704	99,473
156	pegar	0,00177	0,066	0,704	99,539
157	maestro	0,00177	0,066	0,704	99,605

158	indiferencia	0,00177	0,066	0,704	99,671
159	justicia	0,00162	0,066	0,704	99,737
160	escalera	0,00147	0,066	0,704	99,803
161	injusticia	0,00147	0,066	0,704	99,868
162	funcionario	0,00134	0,066	0,704	99,934
163	cocina	0,00102	0,066	0,704	100,000

CI 09 'Iluminación, calefacción y medios de airear un recinto'

Nº	Palabra	Disponibilidad	Frecuencia%	Aparición%	Frec.Acumulada
1	ventana	0,71221	16,424	79,577	16,424
2	luz	0,46949	10,756	52,113	27,180
3	bombilla	0,42547	9,884	47,887	37,064
4	sol	0,40008	10,174	49,296	47,238
5	puerta	0,39496	10,029	48,592	57,267
6	lámpara	0,20664	4,651	22,535	61,919
7	calefactor	0,13060	3,779	18,310	65,698
8	clima	0,10879	2,907	14,085	68,605
9	tragaluz	0,10221	2,762	13,380	71,366
10	aire	0,09380	2,762	13,380	74,128
11	electricidad	0,08891	2,180	10,563	76,308
12	ventilador	0,07630	2,035	9,859	78,343
13	luna	0,07328	2,180	10,563	80,523
14	calefacción	0,06653	1,744	8,451	82,267
15	aire acondicionado	0,05527	1,744	8,451	84,012
16	climatizador	0,05090	1,308	6,338	85,320
17	sombra	0,04307	1,163	5,634	86,483
18	fuego	0,04223	1,308	6,338	87,791
19	chimenea	0,02509	0,727	3,521	88,517
20	proyector	0,02453	0,727	3,521	89,244
21	vela	0,02430	0,727	3,521	89,971
22	ventilación	0,02147	0,581	2,817	90,552
23	viento	0,01915	0,581	2,817	91,134
24	pila	0,01763	0,436	2,113	91,570
25	calentador	0,01690	0,436	2,113	92,006
26	frío	0,01684	0,581	2,817	92,587
27	energía	0,01634	0,436	2,113	93,023
28	agua	0,01577	0,436	2,113	93,459
29	calor	0,01269	0,436	2,113	93,895
30	nevera	0,01073	0,291	1,408	94,186
31	bombillo	0,01030	0,291	1,408	94,477
32	fogón	0,01030	0,291	1,408	94,767
33	bosque	0,01022	0,291	1,408	95,058
34	árbol	0,00642	0,145	0,704	95,203
35	ardor	0,00642	0,145	0,704	95,349
36	lluvia	0,00642	0,145	0,704	95,494
37	salida	0,00642	0,145	0,704	95,640
38	pared	0,00586	0,145	0,704	95,785
39	agujero	0,00586	0,145	0,704	95,930
40	abertura	0,00586	0,145	0,704	96,076
41	casa	0,00586	0,145	0,704	96,221
42	mar	0,00586	0,145	0,704	96,366
43	mesa	0,00586	0,145	0,704	96,512
44	escuela	0,00534	0,145	0,704	96,657
45	horno	0,00534	0,145	0,704	96,802
46	limpiar el suelo	0,00534	0,145	0,704	96,948
47	aire puro	0,00487	0,145	0,704	97,093

48	poner el perfume	0,00487	0,145	0,704	97,238
49	armario	0,00487	0,145	0,704	97,384
50	estrella	0,00487	0,145	0,704	97,529
51	foco	0,00487	0,145	0,704	97,674
52	calle	0,00487	0,145	0,704	97,820
53	tea	0,00487	0,145	0,704	97,965
54	rayo del sol	0,00487	0,145	0,704	98,110
55	televisión	0,00445	0,145	0,704	98,256
56	móvil	0,00445	0,145	0,704	98,401
57	climatización	0,00445	0,145	0,704	98,547
58	linterna	0,00445	0,145	0,704	98,692
59	luz de la televisión	0,00405	0,145	0,704	98,837
60	nieve	0,00405	0,145	0,704	98,983
61	tierra	0,00405	0,145	0,704	99,128
62	aparato	0,00370	0,145	0,704	99,273
63	terrazza	0,00370	0,145	0,704	99,419

CI 10 'La ciudad'

Nº	Palabra	Disponibilidad	Frecuencia%	Aparición%	Frec.Acumulada
1	jardín	0,59573	6,400	72,727	06,400
2	hotel	0,43736	4,862	55,245	11,262
3	coche	0,36058	4,369	49,650	15,631
4	escuela	0,35756	4,738	53,846	20,369
5	hospital	0,30967	4,185	47,552	24,554
6	casa	0,20600	2,585	29,371	27,138
7	playa	0,18980	2,462	27,972	29,600
8	calle	0,18149	2,400	27,273	32,000
9	contaminación	0,14762	2,215	25,175	34,215
10	universidad	0,13136	1,908	21,678	36,123
11	policía	0,12898	1,969	22,378	38,092
12	mezquita	0,12122	1,908	21,678	40,000
13	carretera	0,11361	1,415	16,084	41,415
14	cafetería	0,11147	1,538	17,483	42,954
15	café	0,10937	1,477	16,783	44,431
16	parque	0,10932	1,415	16,084	45,846
17	estadio	0,10619	1,477	16,783	47,323
18	ruido	0,10216	1,662	18,881	48,985
19	(auto)bús	0,08846	1,292	14,685	50,277
20	comisaría	0,08705	1,354	15,385	51,631
21	restaurante	0,08521	1,231	13,986	52,862
22	mercado	0,08226	1,354	15,385	54,215
23	cine	0,08012	1,169	13,287	55,385
24	edificio	0,07688	1,169	13,287	56,554
25	paro	0,07564	1,538	17,483	58,092
26	tren	0,06640	0,985	11,189	59,077
27	plaza	0,06549	0,985	11,189	60,062
28	barrio	0,06533	0,862	9,790	60,923
29	gente	0,06252	0,923	10,490	61,846
30	delincuencia	0,06145	0,985	11,189	62,831
31	atasco	0,05894	1,046	11,888	63,877
32	farmacia	0,05558	0,923	10,490	64,800
33	supermercado	0,05358	0,862	9,790	65,662
34	empresa	0,05344	0,923	10,490	66,585
35	tienda	0,05294	0,800	9,091	67,385
36	semáforo	0,05148	0,738	8,392	68,123
37	tráfico	0,05072	0,800	9,091	68,923

38	banco	0,04701	0,677	7,692	69,600
39	facultad	0,04231	0,677	7,692	70,277
40	cole(gio)	0,04200	0,615	6,993	70,892
41	provincia	0,04047	0,431	4,895	71,323
42	tribunal	0,03791	0,615	6,993	71,938
43	avión	0,03679	0,554	6,294	72,492
44	biblioteca	0,03587	0,615	6,993	73,108
45	instituto	0,03525	0,431	4,895	73,538
46	museo	0,03507	0,554	6,294	74,092
47	aeropuerto	0,03459	0,554	6,294	74,646
48	seguridad	0,03324	0,615	6,993	75,262
49	cibercafé	0,03318	0,492	5,594	75,754
50	problema	0,03309	0,431	4,895	76,185
51	mar	0,03148	0,492	5,594	76,677
52	habitación	0,03080	0,369	4,196	77,046
53	avenida	0,03056	0,369	4,196	77,415
54	teatro	0,03002	0,431	4,895	77,846
55	centro	0,02758	0,369	4,196	78,215
56	administración	0,02707	0,369	4,196	78,585
57	ciudadano	0,02605	0,308	3,497	78,892
58	árbol	0,02598	0,431	4,895	79,323
59	piscina	0,02477	0,369	4,196	79,692
60	mueble	0,02452	0,308	3,497	80,000
61	fábrica	0,02429	0,431	4,895	80,431
62	infraestructura	0,02415	0,308	3,497	80,738
63	cárcel	0,02209	0,369	4,196	81,108
64	vehículo	0,02142	0,308	3,497	81,415
65	liceo	0,01960	0,308	3,497	81,723
66	bicicleta	0,01829	0,246	2,797	81,969
67	taxi	0,01696	0,246	2,797	82,215
68	autopista	0,01686	0,308	3,497	82,523
69	rotonda	0,01643	0,185	2,098	82,708
70	habitante	0,01591	0,246	2,797	82,954
71	carrera	0,01547	0,246	2,797	83,200
72	basura	0,01498	0,185	2,098	83,385
73	bar	0,01473	0,246	2,797	83,631
74	estación	0,01460	0,308	3,497	83,938
75	soldado	0,01430	0,246	2,797	84,185
76	puerto	0,01396	0,185	2,098	84,369
77	universitario	0,01381	0,185	2,098	84,554
78	animal	0,01341	0,246	2,797	84,800
79	humo	0,01336	0,246	2,797	85,046
80	camión	0,01289	0,185	2,098	85,231
81	espacio público	0,01230	0,123	1,399	85,354
82	complejo	0,01220	0,123	1,399	85,477
83	vergüenza	0,01168	0,123	1,399	85,600
84	festival	0,01105	0,185	2,098	85,785
85	medio de transporte	0,01077	0,185	2,098	85,969
86	familia	0,01075	0,185	2,098	86,154
87	ministerio	0,01023	0,123	1,399	86,277
88	residencia	0,01007	0,185	2,098	86,462
89	club	0,00985	0,185	2,098	86,646
90	oficina	0,00984	0,123	1,399	86,769
91	metro	0,00983	0,185	2,098	86,954
92	ruedo	0,00973	0,123	1,399	87,077
93	naturaleza	0,00972	0,123	1,399	87,200
94	espacio verde	0,00952	0,185	2,098	87,385
95	ladrón	0,00937	0,246	2,797	87,631

96	zona verde	0,00898	0,123	1,399	87,754
97	moto	0,00898	0,123	1,399	87,877
98	ayuntamiento	0,00889	0,185	2,098	88,062
99	marina	0,00887	0,123	1,399	88,185
100	partido	0,00887	0,123	1,399	88,308
101	termas	0,00870	0,123	1,399	88,431
102	iglesia	0,00866	0,185	2,098	88,615
103	costa	0,00851	0,123	1,399	88,738
104	panadero	0,00844	0,123	1,399	88,862
105	zoo	0,00838	0,185	2,098	89,046
106	paseo	0,00819	0,123	1,399	89,169
107	dirección	0,00819	0,123	1,399	89,292
108	estadio de fútbol	0,00809	0,123	1,399	89,415
109	villa	0,00809	0,123	1,399	89,538
110	apartamento	0,00790	0,123	1,399	89,662
111	población	0,00770	0,123	1,399	89,785
112	polución	0,00770	0,123	1,399	89,908
113	transporte	0,00742	0,123	1,399	90,031
114	violencia	0,00739	0,185	2,098	90,215
115	montaña	0,00735	0,123	1,399	90,338
116	sala de deporte	0,00702	0,123	1,399	90,462
117	arena	0,00702	0,123	1,399	90,585
118	foro	0,00699	0,062	0,699	90,646
119	pasillo	0,00699	0,062	0,699	90,708
120	snack de café	0,00699	0,062	0,699	90,769
121	comunicación	0,00699	0,062	0,699	90,831
122	asociación	0,00657	0,123	1,399	90,954
123	espacio cultural	0,00646	0,123	1,399	91,077
124	agresividad	0,00646	0,123	1,399	91,200
125	carnaval	0,00641	0,123	1,399	91,323
126	establecimiento	0,00638	0,062	0,699	91,385
127	estado	0,00638	0,062	0,699	91,446
128	espacio	0,00638	0,062	0,699	91,508
129	concejo municipal	0,00638	0,062	0,699	91,569
130	plaza de autobuses	0,00638	0,062	0,699	91,631
131	centro público	0,00638	0,062	0,699	91,692
132	lugar de diversión	0,00638	0,062	0,699	91,754
133	camino	0,00635	0,123	1,399	91,877
134	zoco	0,00584	0,123	1,399	92,000
135	parado	0,00582	0,062	0,699	92,062
136	barco	0,00582	0,062	0,699	92,123
137	casa de jóvenes	0,00582	0,062	0,699	92,185
138	clínica	0,00567	0,123	1,399	92,308
139	borracho	0,00560	0,123	1,399	92,431
140	panadería	0,00553	0,123	1,399	92,554
141	camino rápido	0,00531	0,062	0,699	92,615
142	institución	0,00531	0,062	0,699	92,677
143	sala de espera	0,00531	0,062	0,699	92,738
144	delegación	0,00531	0,062	0,699	92,800
145	chalé	0,00531	0,062	0,699	92,862
146	motel	0,00531	0,062	0,699	92,923
147	baño	0,00531	0,062	0,699	92,985
148	pobreza	0,00509	0,185	2,098	93,169
149	droga	0,00508	0,123	1,399	93,292
150	palacio	0,00484	0,062	0,699	93,354
151	cambio	0,00484	0,062	0,699	93,415
152	puente	0,00484	0,062	0,699	93,477
153	parafarmacia	0,00484	0,062	0,699	93,538

154	profesor	0,00484	0,062	0,699	93,600
155	vendedor	0,00484	0,062	0,699	93,662
156	ruta	0,00484	0,062	0,699	93,723
157	auto(móvil)	0,00484	0,062	0,699	93,785
158	servicio	0,00484	0,062	0,699	93,846
159	turista	0,00484	0,062	0,699	93,908
160	niño	0,00481	0,123	1,399	94,031
161	termas públicas	0,00441	0,062	0,699	94,092
162	instalación	0,00441	0,062	0,699	94,154
163	centro de policía	0,00441	0,062	0,699	94,215
164	medio de diversión	0,00441	0,062	0,699	94,277
165	McDonald's	0,00441	0,062	0,699	94,338
166	taxista	0,00441	0,062	0,699	94,400
167	flor	0,00441	0,062	0,699	94,462
168	albañil	0,00441	0,062	0,699	94,523
169	sala de fiestas	0,00441	0,062	0,699	94,585
170	construcción	0,00441	0,062	0,699	94,646
171	pedra	0,00441	0,062	0,699	94,708
172	quiosco	0,00441	0,062	0,699	94,769
173	tierra	0,00441	0,062	0,699	94,831
174	luz	0,00439	0,123	1,399	94,954
175	espacio de diversiones	0,00415	0,123	1,399	95,077
176	medina	0,00403	0,062	0,699	95,138
177	vegetación	0,00403	0,062	0,699	95,200
178	superpoblación	0,00403	0,062	0,699	95,262
179	callejuela	0,00403	0,062	0,699	95,323
180	conservatorio	0,00403	0,062	0,699	95,385
181	mausoleo	0,00403	0,062	0,699	95,446
182	bombero	0,00403	0,062	0,699	95,508
183	paisaje	0,00403	0,062	0,699	95,569
184	prisa	0,00403	0,062	0,699	95,631
185	clase	0,00403	0,062	0,699	95,692
186	urbano	0,00367	0,062	0,699	95,754
187	contaminar	0,00367	0,062	0,699	95,815
188	agencia de policías	0,00367	0,062	0,699	95,877
189	espacio de fútbol	0,00367	0,062	0,699	95,938
190	baño público	0,00367	0,062	0,699	96,000
191	agente de seguridad	0,00367	0,062	0,699	96,062
192	aire sucio	0,00367	0,062	0,699	96,123
193	ámbito urbano	0,00367	0,062	0,699	96,185
194	industria	0,00367	0,062	0,699	96,246
195	accidente	0,00365	0,123	1,399	96,369
196	robo	0,00339	0,123	1,399	96,492
197	carnicería	0,00335	0,062	0,699	96,554
198	pueblo	0,00335	0,062	0,699	96,615
199	persona	0,00335	0,062	0,699	96,677
200	lugar público	0,00335	0,062	0,699	96,738
201	sala de arte	0,00335	0,062	0,699	96,800
202	medio ambiente	0,00335	0,062	0,699	96,862
203	guardia	0,00335	0,062	0,699	96,923
204	ruidoso	0,00335	0,062	0,699	96,985
205	centro de lenguas	0,00335	0,062	0,699	97,046
206	vivienda	0,00335	0,062	0,699	97,108
207	campus	0,00335	0,062	0,699	97,169
208	chabolismo	0,00335	0,062	0,699	97,231
209	delincuente	0,00335	0,062	0,699	97,292
210	trabajo	0,00306	0,062	0,699	97,354
211	verdulero	0,00306	0,062	0,699	97,415

212	autostop	0,00306	0,062	0,699	97,477
213	limpieza	0,00306	0,062	0,699	97,538
214	formación	0,00306	0,062	0,699	97,600
215	zapatería	0,00306	0,062	0,699	97,662
216	colaboración	0,00306	0,062	0,699	97,723
217	sala de jóvenes	0,00279	0,062	0,699	97,785
218	ingeniero	0,00279	0,062	0,699	97,846
219	solidaridad	0,00279	0,062	0,699	97,908
220	transporte público	0,00279	0,062	0,699	97,969
221	planta	0,00279	0,062	0,699	98,031
222	comunidad	0,00279	0,062	0,699	98,092
223	tranquilidad	0,00279	0,062	0,699	98,154
224	viejo	0,00279	0,062	0,699	98,215
225	lechería	0,00279	0,062	0,699	98,277
226	salón de deporte	0,00279	0,062	0,699	98,338
227	cancha	0,00254	0,062	0,699	98,400
228	campo	0,00254	0,062	0,699	98,462
229	joven	0,00254	0,062	0,699	98,523
230	circulación	0,00254	0,062	0,699	98,585
231	inseguridad	0,00254	0,062	0,699	98,646
232	hamam	0,00232	0,062	0,699	98,708
233	zona industrial	0,00232	0,062	0,699	98,769
234	sala de juegos	0,00232	0,062	0,699	98,831
235	problema natural	0,00232	0,062	0,699	98,892
236	responsabilidad	0,00232	0,062	0,699	98,954
237	amigo	0,00211	0,062	0,699	99,015
238	selva	0,00211	0,062	0,699	99,077
239	perro callejero	0,00211	0,062	0,699	99,138
240	parque público	0,00211	0,062	0,699	99,200
241	agresión	0,00193	0,062	0,699	99,262
242	municipio	0,00193	0,062	0,699	99,323
243	amor	0,00193	0,062	0,699	99,385
244	polvo	0,00193	0,062	0,699	99,446
245	cochera	0,00193	0,062	0,699	99,508
246	templo	0,00176	0,062	0,699	99,569
247	agua	0,00176	0,062	0,699	99,631
248	juez	0,00160	0,062	0,699	99,692
249	acoso sexual	0,00133	0,062	0,699	99,754
250	crimen	0,00133	0,062	0,699	99,815
251	alumno	0,00122	0,062	0,699	99,877
252	frutería	0,00101	0,062	0,699	99,938
253	bandera	0,00084	0,062	0,699	100,000

CI 11 'El campo'

Nº	Palabra	Disponibilidad	Frecuencia%	Aparición%	Frec.Acumulada
1	árbol	0,43898	6,561	58,451	06,561
2	tranquilidad	0,36947	5,455	48,592	12,016
3	naturaleza	0,31327	4,585	40,845	16,601
4	animal	0,29566	4,427	39,437	21,028
5	vaca	0,28981	4,269	38,028	25,296
6	agricultura	0,23303	3,794	33,803	29,091
7	aire limpio	0,22866	3,083	27,465	32,174
8	montaña	0,21756	3,399	30,282	35,573
9	ganadería	0,19469	2,846	25,352	38,419
10	burro	0,19104	2,688	23,944	41,107
11	río	0,14691	2,292	20,423	43,399
12	aire	0,13166	1,897	16,901	45,296

13	perro	0,13046	2,134	19,014	47,431
14	flor	0,09402	1,502	13,380	48,933
15	casa	0,09380	1,265	11,268	50,198
16	aire puro	0,08420	1,107	9,859	51,304
17	gato	0,07218	1,186	10,563	52,490
18	tierra	0,06660	1,028	9,155	53,518
19	abuelo	0,06149	1,028	9,155	54,545
20	caballo	0,06094	1,107	9,859	55,652
21	campesino	0,05652	0,949	8,451	56,601
22	bosque	0,05432	0,791	7,042	57,391
23	cosecha	0,05395	1,028	9,155	58,419
24	pájaro	0,05006	0,870	7,746	59,289
25	jardín	0,04835	0,711	6,338	60,000
26	mezquita	0,04800	0,870	7,746	60,870
27	ganado	0,04704	0,632	5,634	61,502
28	granja	0,04467	0,711	6,338	62,213
29	limpieza	0,04303	0,632	5,634	62,846
30	agua	0,03918	0,711	6,338	63,557
31	gallina	0,03891	0,632	5,634	64,190
32	espacio verde	0,03787	0,553	4,930	64,743
33	casa antigua	0,03581	0,632	5,634	65,375
34	fruta	0,03344	0,711	6,338	66,087
35	gente	0,03293	0,632	5,634	66,719
36	camello	0,03173	0,474	4,225	67,194
37	oveja	0,02931	0,553	4,930	67,747
38	pozo	0,02727	0,474	4,225	68,221
39	establo	0,02705	0,553	4,930	68,775
40	toro	0,02652	0,395	3,521	69,170
41	mina	0,02593	0,474	4,225	69,644
42	cabra	0,02436	0,395	3,521	70,040
43	tractor	0,02427	0,395	3,521	70,435
44	regar	0,02374	0,632	5,634	71,067
45	planta	0,02348	0,474	4,225	71,542
46	cultivar	0,02278	0,395	3,521	71,937
47	verdura	0,02267	0,395	3,521	72,332
48	plantar árboles	0,02231	0,553	4,930	72,885
49	agricultor	0,02061	0,316	2,817	73,202
50	gallo	0,02053	0,316	2,817	73,518
51	vegetación	0,01978	0,316	2,817	73,834
52	aire sano	0,01970	0,316	2,817	74,150
53	asno	0,01947	0,395	3,521	74,545
54	hierba	0,01915	0,316	2,817	74,862
55	silencio	0,01879	0,316	2,817	75,178
56	sembrar	0,01858	0,474	4,225	75,652
57	paisaje	0,01806	0,316	2,817	75,968
58	podar árboles	0,01787	0,395	3,521	76,364
59	labrador	0,01761	0,316	2,817	76,680
60	cortar árboles	0,01738	0,474	4,225	77,154
61	sol	0,01688	0,395	3,521	77,549
62	lago	0,01671	0,395	3,521	77,945
63	sabana	0,01664	0,316	2,817	78,261
64	seguridad	0,01661	0,395	3,521	78,656
65	monte	0,01660	0,237	2,113	78,893
66	pastor	0,01565	0,237	2,113	79,130
67	belleza	0,01528	0,316	2,817	79,447
68	plantar	0,01462	0,395	3,521	79,842
69	viejo	0,01462	0,237	2,113	80,079
70	tradición	0,01458	0,237	2,113	80,316

71	aire libre	0,01285	0,158	1,408	80,474
72	chalet	0,01239	0,158	1,408	80,632
73	comida natural	0,01228	0,158	1,408	80,791
74	carroza	0,01220	0,237	2,113	81,028
75	amor	0,01150	0,237	2,113	81,265
76	trigo	0,01130	0,158	1,408	81,423
77	cebolla	0,01120	0,158	1,408	81,581
78	mar	0,01110	0,158	1,408	81,739
79	pollo	0,01095	0,237	2,113	81,976
80	tierra fértil	0,01049	0,237	2,113	82,213
81	rosa	0,01022	0,158	1,408	82,372
82	casucha	0,01022	0,158	1,408	82,530
83	arar	0,01012	0,158	1,408	82,688
84	selva	0,00979	0,158	1,408	82,846
85	coche	0,00979	0,158	1,408	83,004
86	armonía	0,00975	0,158	1,408	83,162
87	irrigar	0,00958	0,316	2,817	83,478
88	gente simple	0,00932	0,158	1,408	83,636
89	paro	0,00923	0,158	1,408	83,794
90	limpio	0,00904	0,158	1,408	83,953
91	bovino	0,00893	0,158	1,408	84,111
92	gazpacho	0,00889	0,158	1,408	84,269
93	labranza	0,00857	0,158	1,408	84,427
94	zoco	0,00850	0,158	1,408	84,585
95	familia	0,00815	0,158	1,408	84,743
96	cultura	0,00814	0,158	1,408	84,901
97	zoco semanal	0,00814	0,158	1,408	85,059
98	pavo	0,00795	0,158	1,408	85,217
99	horca	0,00775	0,158	1,408	85,375
100	ratón	0,00775	0,158	1,408	85,534
101	insecto	0,00765	0,158	1,408	85,692
102	valle	0,00763	0,158	1,408	85,850
103	trabajo	0,00752	0,158	1,408	86,008
104	horno tradicional	0,00743	0,158	1,408	86,166
105	fauna	0,00725	0,158	1,408	86,324
106	meseta	0,00704	0,079	0,704	86,403
107	finca	0,00704	0,079	0,704	86,482
108	campana	0,00704	0,079	0,704	86,561
109	aire saludable	0,00704	0,079	0,704	86,640
110	convivencia	0,00686	0,158	1,408	86,798
111	cultivo	0,00650	0,158	1,408	86,957
112	salvaje	0,00642	0,079	0,704	87,036
113	tienda de campana	0,00642	0,079	0,704	87,115
114	paisaje verde	0,00642	0,079	0,704	87,194
115	laguna	0,00642	0,079	0,704	87,273
116	canario	0,00642	0,079	0,704	87,352
117	llanura	0,00642	0,079	0,704	87,431
118	suministrar	0,00618	0,158	1,408	87,589
119	delincuencia	0,00593	0,158	1,408	87,747
120	lluvia	0,00593	0,158	1,408	87,905
121	serpiente	0,00589	0,158	1,408	88,063
122	escuela	0,00586	0,079	0,704	88,142
123	comida sana	0,00586	0,079	0,704	88,221
124	relación humana	0,00586	0,079	0,704	88,300
125	puro	0,00586	0,079	0,704	88,379
126	buena gana	0,00586	0,079	0,704	88,458
127	simplicidad	0,00586	0,079	0,704	88,538
128	fruta propia	0,00586	0,079	0,704	88,617

129	monja	0,00586	0,079	0,704	88,696
130	permuta	0,00586	0,079	0,704	88,775
131	cielo	0,00547	0,158	1,408	88,933
132	cordero	0,00537	0,158	1,408	89,091
133	flora	0,00534	0,079	0,704	89,170
134	falta de escolarización	0,00534	0,079	0,704	89,249
135	sano	0,00534	0,079	0,704	89,328
136	chabola	0,00534	0,079	0,704	89,407
137	bicho	0,00534	0,079	0,704	89,486
138	alimento sano	0,00534	0,079	0,704	89,565
139	paloma	0,00534	0,079	0,704	89,644
140	gente amable	0,00534	0,079	0,704	89,723
141	animal doméstico	0,00534	0,079	0,704	89,802
142	cascada	0,00534	0,079	0,704	89,881
143	paisaje natural	0,00534	0,079	0,704	89,960
144	caseta	0,00534	0,079	0,704	90,040
145	cerdo	0,00534	0,079	0,704	90,119
146	legumbre	0,00532	0,158	1,408	90,277
147	gamo	0,00487	0,079	0,704	90,356
148	calle	0,00487	0,079	0,704	90,435
149	cultivar tierra	0,00487	0,079	0,704	90,514
150	pasto	0,00487	0,079	0,704	90,593
151	segar	0,00487	0,079	0,704	90,672
152	plato cultural	0,00487	0,079	0,704	90,751
153	matador	0,00487	0,079	0,704	90,830
154	roca	0,00487	0,079	0,704	90,909
155	espacio natural	0,00487	0,079	0,704	90,988
156	bicicleta	0,00487	0,079	0,704	91,067
157	hoz	0,00487	0,079	0,704	91,146
158	primavera	0,00487	0,079	0,704	91,225
159	anciano	0,00487	0,079	0,704	91,304
160	zanahoria	0,00487	0,079	0,704	91,383
161	agua limpia	0,00487	0,079	0,704	91,462
162	maquinaria	0,00487	0,079	0,704	91,542
163	calma	0,00487	0,079	0,704	91,621
164	gendarme	0,00487	0,079	0,704	91,700
165	cortar	0,00469	0,158	1,408	91,858
166	disfrutar	0,00445	0,079	0,704	91,937
167	fuego	0,00445	0,079	0,704	92,016
168	camino	0,00445	0,079	0,704	92,095
169	facilidad	0,00445	0,079	0,704	92,174
170	paz	0,00445	0,079	0,704	92,253
171	padre de familia	0,00445	0,079	0,704	92,332
172	naturaleza verde	0,00445	0,079	0,704	92,411
173	hábito	0,00445	0,079	0,704	92,490
174	honestidad	0,00445	0,079	0,704	92,569
175	gente generosa	0,00445	0,079	0,704	92,648
176	tolerancia	0,00445	0,079	0,704	92,727
177	arena	0,00445	0,079	0,704	92,806
178	siembra	0,00445	0,079	0,704	92,885
179	piedad	0,00445	0,079	0,704	92,964
180	tradicional	0,00445	0,079	0,704	93,043
181	azada	0,00445	0,079	0,704	93,123
182	gente buena	0,00445	0,079	0,704	93,202
183	sequía	0,00445	0,079	0,704	93,281
184	siega	0,00405	0,079	0,704	93,360
185	vida simple	0,00405	0,079	0,704	93,439
186	ave	0,00405	0,079	0,704	93,518

187	vecino	0,00405	0,079	0,704	93,597
188	ganadero	0,00405	0,079	0,704	93,676
189	depresión	0,00405	0,079	0,704	93,755
190	gente cortés	0,00405	0,079	0,704	93,834
191	libertad	0,00405	0,079	0,704	93,913
192	solidaridad	0,00405	0,079	0,704	93,992
193	té	0,00405	0,079	0,704	94,071
194	corral	0,00405	0,079	0,704	94,150
195	pureza	0,00405	0,079	0,704	94,229
196	medio ambiente	0,00405	0,079	0,704	94,308
197	buena salud	0,00405	0,079	0,704	94,387
198	salud sana	0,00405	0,079	0,704	94,466
199	azadón	0,00405	0,079	0,704	94,545
200	vida sana	0,00405	0,079	0,704	94,625
201	tienda	0,00405	0,079	0,704	94,704
202	huerta	0,00370	0,079	0,704	94,783
203	cantor	0,00370	0,079	0,704	94,862
204	silo	0,00370	0,079	0,704	94,941
205	ideal	0,00370	0,079	0,704	95,020
206	generosidad	0,00370	0,079	0,704	95,099
207	estabilidad	0,00370	0,079	0,704	95,178
208	sistema animal	0,00370	0,079	0,704	95,257
209	vida normal	0,00370	0,079	0,704	95,336
210	riego	0,00370	0,079	0,704	95,415
211	caza	0,00370	0,079	0,704	95,494
212	casa baja	0,00370	0,079	0,704	95,573
213	respeto	0,00370	0,079	0,704	95,652
214	jamón	0,00370	0,079	0,704	95,731
215	agujero	0,00370	0,079	0,704	95,810
216	nostalgia	0,00337	0,079	0,704	95,889
217	comodidad	0,00337	0,079	0,704	95,968
218	mercado	0,00337	0,079	0,704	96,047
219	contacto con				
	la naturaleza	0,00337	0,079	0,704	96,126
220	guarda	0,00337	0,079	0,704	96,206
221	casa rural	0,00337	0,079	0,704	96,285
222	guadaña	0,00337	0,079	0,704	96,364
223	pueblo	0,00337	0,079	0,704	96,443
224	canalización	0,00337	0,079	0,704	96,522
225	oliva	0,00337	0,079	0,704	96,601
226	energía	0,00337	0,079	0,704	96,680
227	tierra propia	0,00337	0,079	0,704	96,759
228	clavo	0,00308	0,079	0,704	96,838
229	mercado semanal	0,00308	0,079	0,704	96,917
230	fidelidad	0,00308	0,079	0,704	96,996
231	regadío	0,00308	0,079	0,704	97,075
232	árbol de frutas	0,00308	0,079	0,704	97,154
233	tranquilo	0,00308	0,079	0,704	97,233
234	luna	0,00308	0,079	0,704	97,312
235	nieve	0,00308	0,079	0,704	97,391
236	buena verdura	0,00308	0,079	0,704	97,470
237	buen espacio	0,00308	0,079	0,704	97,549
238	ordeñar	0,00308	0,079	0,704	97,628
239	ganso	0,00281	0,079	0,704	97,708
240	sierra	0,00281	0,079	0,704	97,787
241	risa	0,00281	0,079	0,704	97,866
242	cooperación	0,00281	0,079	0,704	97,945
243	vida tradicional	0,00281	0,079	0,704	98,024

244	podar	0,00281	0,079	0,704	98,103
245	ordeñar vacas	0,00256	0,079	0,704	98,182
246	tenaza	0,00256	0,079	0,704	98,261
247	alegría	0,00256	0,079	0,704	98,340
248	cosechar	0,00256	0,079	0,704	98,419
249	buena comida	0,00256	0,079	0,704	98,498
250	avestruz	0,00256	0,079	0,704	98,577
251	faena	0,00256	0,079	0,704	98,656
252	comunicación	0,00256	0,079	0,704	98,735
253	rebaño	0,00256	0,079	0,704	98,814
254	reciclaje	0,00233	0,079	0,704	98,893
255	colaboración	0,00233	0,079	0,704	98,972
256	pala	0,00233	0,079	0,704	99,051
257	respeto mutuo	0,00233	0,079	0,704	99,130
258	pobreza	0,00233	0,079	0,704	99,209
259	carretilla	0,00213	0,079	0,704	99,289
260	abeja	0,00213	0,079	0,704	99,368
261	cuidar el ganado	0,00194	0,079	0,704	99,447
262	lima	0,00194	0,079	0,704	99,526
263	niño	0,00194	0,079	0,704	99,605
264	pico	0,00177	0,079	0,704	99,684
265	regadera	0,00162	0,079	0,704	99,763
266	manguera	0,00147	0,079	0,704	99,842
267	martillo	0,00134	0,079	0,704	99,921
268	pedra	0,00134	0,079	0,704	100,000

CI 12 ‘Medios de transporte’

Nº	Palabra	Disponibilidad	Frecuencia%	Aparición%	Frec.Acumulada
1	coche	0,76355	11,604	87,857	11,604
2	(auto)bús	0,73212	11,509	87,143	23,113
3	avión	0,63712	11,321	85,714	34,434
4	bici(cleta)	0,61425	10,849	82,143	45,283
5	tren	0,51353	8,774	66,429	54,057
6	motocicleta	0,36049	7,075	53,571	61,132
7	burro	0,29156	5,094	38,571	66,226
8	taxi	0,24640	4,340	32,857	70,566
9	camión	0,20688	4,340	32,857	74,906
10	barco	0,17871	4,057	30,714	78,962
11	autocar	0,17374	3,208	24,286	82,170
12	caballo	0,16920	3,491	26,429	85,660
13	metro	0,12143	2,358	17,857	88,019
14	carroza	0,09676	1,981	15,000	90,000
15	motor	0,06159	1,226	9,286	91,226
16	carro	0,05521	1,038	7,857	92,264
17	camello	0,03975	0,849	6,429	93,113
18	vehículo	0,02693	0,472	3,571	93,585
19	patera	0,02162	0,660	5,000	94,245
20	auto(móvil)	0,01881	0,377	2,857	94,623
21	asno	0,01553	0,283	2,143	94,906
22	taxista	0,01487	0,283	2,143	95,189
23	tractor	0,01357	0,283	2,143	95,472
24	baca	0,01063	0,189	1,429	95,660
25	maremoto	0,00953	0,189	1,429	95,849
26	velomotor	0,00945	0,189	1,429	96,038
27	carromato	0,00936	0,189	1,429	96,226
28	embarcación	0,00906	0,189	1,429	96,415

29	barca	0,00902	0,189	1,429	96,604
30	a pie	0,00753	0,189	1,429	96,792
31	terrestre	0,00714	0,094	0,714	96,887
32	guagua	0,00714	0,094	0,714	96,981
33	trineo	0,00678	0,189	1,429	97,170
34	tranvía	0,00594	0,094	0,714	97,264
35	aeroplano	0,00594	0,094	0,714	97,358
36	semáforo	0,00594	0,094	0,714	97,453
37	viajar	0,00591	0,189	1,429	97,642
38	carruaje	0,00542	0,094	0,714	97,736
39	aeropuerto	0,00542	0,094	0,714	97,830
40	camioneta	0,00525	0,189	1,429	98,019
41	furgoneta	0,00521	0,189	1,429	98,208
42	barco de velas	0,00451	0,094	0,714	98,302
43	miedo del mar	0,00451	0,094	0,714	98,396
44	vapor	0,00451	0,094	0,714	98,491
45	a caballo	0,00411	0,094	0,714	98,585
46	buque	0,00411	0,094	0,714	98,679
47	burro en campos	0,00411	0,094	0,714	98,774
48	submarino	0,00411	0,094	0,714	98,868
49	caravana	0,00411	0,094	0,714	98,962
50	cohete	0,00394	0,189	1,429	99,151
51	velero	0,00344	0,189	1,429	99,340
52	conducir	0,00342	0,094	0,714	99,434
53	pedra	0,00342	0,094	0,714	99,528
54	calesa	0,00342	0,094	0,714	99,623
55	estrella	0,00342	0,094	0,714	99,717
56	lancha	0,00312	0,094	0,714	99,811
57	cajón	0,00237	0,094	0,714	99,906
58	triciclo	0,00124	0,094	0,714	100,000

CI 13 ‘Trabajos del campo y del jardín’

Nº	Palabra	Disponibilidad	Frecuencia%	Aparición%	Frec.Acumulada
1	plantar	0,46022	11,452	50,000	11,452
2	agricultura	0,21859	5,323	23,239	16,774
3	cortar	0,19191	5,000	21,831	21,774
4	sembrar	0,17218	5,161	22,535	26,935
5	regar	0,17178	4,516	19,718	31,452
6	cultivar	0,16002	4,355	19,014	35,806
7	cortar árboles	0,14329	3,871	16,901	39,677
8	arar	0,12720	3,548	15,493	43,226
9	ganadería	0,11962	3,226	14,085	46,452
10	arar tierra	0,11894	3,065	13,380	49,516
11	segar	0,11121	2,903	12,676	52,419
12	cosechar	0,08542	2,419	10,563	54,839
13	plantar árboles	0,08377	2,097	9,155	56,935
14	ordeñar vacas	0,07869	2,903	12,676	59,839
15	agricultor	0,07326	1,935	8,451	61,774
16	irrigar	0,05952	1,774	7,746	63,548
17	ordeñar	0,05550	1,774	7,746	65,323
18	podar	0,04810	1,290	5,634	66,613
19	árbol	0,04518	1,129	4,930	67,742
20	cuidar animales	0,03350	0,968	4,225	68,710
21	limpiar	0,03340	0,968	4,225	69,677
22	riego	0,02695	0,806	3,521	70,484
23	labrar	0,02631	0,645	2,817	71,129

24	plantar flores	0,02467	0,645	2,817	71,774
25	cortar flores	0,02264	0,645	2,817	72,419
26	cuidar ganado	0,02142	0,645	2,817	73,065
27	cuidar	0,02142	0,645	2,817	73,710
28	injertar	0,02138	0,645	2,817	74,355
29	jardín	0,02113	0,484	2,113	74,839
30	podar árboles	0,01994	0,484	2,113	75,323
31	siega	0,01935	0,645	2,817	75,968
32	agua	0,01765	0,645	2,817	76,613
33	trabajar tierra	0,01763	0,484	2,113	77,097
34	cultivar tierra	0,01673	0,484	2,113	77,581
35	ordeñar cabras	0,01582	0,484	2,113	78,065
36	flor	0,01582	0,484	2,113	78,548
37	siembra	0,01526	0,484	2,113	79,032
38	aire	0,01490	0,484	2,113	79,516
39	pisar	0,01408	0,323	1,408	79,839
40	labranza	0,01285	0,323	1,408	80,161
41	cultivo	0,01239	0,323	1,408	80,484
42	dar comida a				
	animales	0,01228	0,323	1,408	80,806
43	jardinero	0,01192	0,323	1,408	81,129
44	argán	0,01172	0,323	1,408	81,452
45	recoger cosecha	0,01172	0,323	1,408	81,774
46	pastor	0,01172	0,323	1,408	82,097
47	cuidar ganadería	0,01172	0,323	1,408	82,419
48	cosecha	0,01120	0,323	1,408	82,742
49	caza	0,01073	0,323	1,408	83,065
50	cría del ganado	0,01048	0,323	1,408	83,387
51	pasto	0,01030	0,323	1,408	83,710
52	playa	0,00980	0,323	1,408	84,032
53	suministrar	0,00979	0,323	1,408	84,355
54	ganado	0,00979	0,323	1,408	84,677
55	tierra	0,00979	0,323	1,408	85,000
56	gente	0,00904	0,323	1,408	85,323
57	prensar aceitunas	0,00752	0,323	1,408	85,645
58	irrigar árboles	0,00704	0,161	0,704	85,806
59	labrar tierra	0,00704	0,161	0,704	85,968
60	regadera	0,00704	0,161	0,704	86,129
61	pala	0,00704	0,161	0,704	86,290
62	jardinería	0,00704	0,161	0,704	86,452
63	rallar	0,00704	0,161	0,704	86,613
64	gastar	0,00704	0,161	0,704	86,774
65	pacer ganado	0,00704	0,161	0,704	86,935
66	cuidar árboles	0,00704	0,161	0,704	87,097
67	arrancar	0,00704	0,161	0,704	87,258
68	regar árboles	0,00704	0,161	0,704	87,419
69	irrigación	0,00642	0,161	0,704	87,581
70	regar plantas y árboles	0,00642	0,161	0,704	87,742
71	quitar árboles	0,00642	0,161	0,704	87,903
72	pescar	0,00642	0,161	0,704	88,065
73	mezquita	0,00642	0,161	0,704	88,226
74	ganadero	0,00642	0,161	0,704	88,387
75	roedor	0,00642	0,161	0,704	88,548
76	tirar basura	0,00642	0,161	0,704	88,710
77	rociar	0,00586	0,161	0,704	88,871
78	cuidado de animales	0,00586	0,161	0,704	89,032
79	limpiar suelo	0,00586	0,161	0,704	89,194
80	arena	0,00586	0,161	0,704	89,355

81	abrevar	0,00586	0,161	0,704	89,516
82	delincuencia	0,00586	0,161	0,704	89,677
83	comercio	0,00586	0,161	0,704	89,839
84	airear	0,00586	0,161	0,704	90,000
85	cuidar flores	0,00586	0,161	0,704	90,161
86	cavar tierra	0,00586	0,161	0,704	90,323
87	campesino	0,00586	0,161	0,704	90,484
88	suelo	0,00586	0,161	0,704	90,645
89	recoger	0,00586	0,161	0,704	90,806
90	echar	0,00586	0,161	0,704	90,968
91	asociación	0,00586	0,161	0,704	91,129
92	secar	0,00586	0,161	0,704	91,290
93	echar agua	0,00586	0,161	0,704	91,452
94	manguera	0,00534	0,161	0,704	91,613
95	sustituir	0,00534	0,161	0,704	91,774
96	sémola	0,00534	0,161	0,704	91,935
97	drogadicto	0,00534	0,161	0,704	92,097
98	dar agua	0,00534	0,161	0,704	92,258
99	usar	0,00534	0,161	0,704	92,419
100	irrigar tierra	0,00534	0,161	0,704	92,581
101	coger	0,00534	0,161	0,704	92,742
102	cuidar tierra	0,00534	0,161	0,704	92,903
103	tener animales	0,00534	0,161	0,704	93,065
104	sembrar granos	0,00534	0,161	0,704	93,226
105	recoger verdura	0,00534	0,161	0,704	93,387
106	derrengar	0,00487	0,161	0,704	93,548
107	vaca	0,00487	0,161	0,704	93,710
108	subir montaña	0,00487	0,161	0,704	93,871
109	maíz	0,00487	0,161	0,704	94,032
110	maquinaria	0,00487	0,161	0,704	94,194
111	borracho	0,00487	0,161	0,704	94,355
112	cuidar frutas	0,00487	0,161	0,704	94,516
113	animal	0,00487	0,161	0,704	94,677
114	cazador	0,00487	0,161	0,704	94,839
115	regadío	0,00487	0,161	0,704	95,000
116	trillar	0,00487	0,161	0,704	95,161
117	fertilizar	0,00487	0,161	0,704	95,323
118	juego	0,00487	0,161	0,704	95,484
119	pastoreo	0,00445	0,161	0,704	95,645
120	ganar	0,00445	0,161	0,704	95,806
121	pastorear	0,00445	0,161	0,704	95,968
122	pesca	0,00445	0,161	0,704	96,129
123	plaza	0,00445	0,161	0,704	96,290
124	recoger frutas	0,00445	0,161	0,704	96,452
125	carretera	0,00445	0,161	0,704	96,613
126	buscar	0,00445	0,161	0,704	96,774
127	florestero	0,00445	0,161	0,704	96,935
128	natural	0,00445	0,161	0,704	97,097
129	plantar piedras	0,00405	0,161	0,704	97,258
130	verdear	0,00405	0,161	0,704	97,419
131	echar plaguicidas	0,00405	0,161	0,704	97,581
132	utilizar fertilizantes				
	químicos	0,00405	0,161	0,704	97,742
133	limpiar establos	0,00405	0,161	0,704	97,903
134	echar comida				
	a aves	0,00405	0,161	0,704	98,065
135	forestal	0,00370	0,161	0,704	98,226
136	ave del corral	0,00370	0,161	0,704	98,387

137	vegetación	0,00370	0,161	0,704	98,548
138	recolección	0,00370	0,161	0,704	98,710
139	cortar césped	0,00337	0,161	0,704	98,871
140	sacar	0,00337	0,161	0,704	99,032
141	naturaleza	0,00337	0,161	0,704	99,194
142	arado	0,00256	0,161	0,704	99,355
143	hoz	0,00233	0,161	0,704	99,516

CI 14 'Los animales'

Nº	Palabra	Disponibilidad	Frecuencia%	Aparición%	Frec.Acumulada
1	gato	0,69398	7,776	85,915	07,776
2	perro	0,67329	7,648	84,507	15,424
3	burro	0,55693	6,310	69,718	21,734
4	vaca	0,49744	6,246	69,014	27,980
5	león	0,37142	5,417	59,859	33,397
6	caballo	0,35253	4,780	52,817	38,177
7	gallina	0,33404	4,589	50,704	42,766
8	pájaro	0,19771	3,123	34,507	45,889
9	toro	0,18908	3,123	34,507	49,012
10	oveja	0,18595	2,996	33,099	52,008
11	cocodrilo	0,15543	2,932	32,394	54,939
12	serpiente	0,12649	2,231	24,648	57,170
13	cerdo	0,12437	2,103	23,239	59,273
14	camello	0,11726	1,657	18,310	60,931
15	avestruz	0,11388	1,785	19,718	62,715
16	asno	0,09700	1,466	16,197	64,181
17	pavo	0,09680	1,721	19,014	65,902
18	cabra	0,09587	1,338	14,789	67,240
19	elefante	0,09138	1,466	16,197	68,706
20	tigre	0,08631	1,338	14,789	70,045
21	zorro	0,08052	1,211	13,380	71,256
22	mono	0,07766	1,275	14,085	72,530
23	gallo	0,07656	1,083	11,972	73,614
24	pollo	0,07551	1,275	14,085	74,888
25	ratón	0,07383	1,083	11,972	75,972
26	cordero	0,06232	1,020	11,268	76,992
27	pescado	0,05688	0,956	10,563	77,948
28	lirón	0,05596	0,956	10,563	78,904
29	gamo	0,05578	0,829	9,155	79,732
30	paloma	0,05552	0,829	9,155	80,561
31	mosca	0,05448	0,956	10,563	81,517
32	pez	0,05358	0,892	9,859	82,409
33	abeja	0,05263	0,829	9,155	83,238
34	rata	0,05026	0,765	8,451	84,003
35	lince	0,04881	0,892	9,859	84,895
36	lobo	0,04872	0,829	9,155	85,723
37	pulpo	0,04330	0,637	7,042	86,361
38	jirafa	0,04325	0,765	8,451	87,126
39	mariposa	0,04261	0,574	6,338	87,699
40	tortuga	0,04067	0,637	7,042	88,337
41	avispa	0,03708	0,574	6,338	88,910
42	oso	0,03122	0,510	5,634	89,420
43	hormiga	0,03068	0,446	4,930	89,866
44	conejo	0,02592	0,510	5,634	90,376
45	jamón	0,02326	0,382	4,225	90,758
46	reptil	0,02099	0,255	2,817	91,013
47	ave	0,01975	0,446	4,930	91,460

48	águila	0,01949	0,319	3,521	91,778
49	víbora	0,01832	0,319	3,521	92,097
50	pato	0,01753	0,319	3,521	92,416
51	jabalí	0,01495	0,319	3,521	92,734
52	cucaracha	0,01429	0,255	2,817	92,989
53	delfín	0,01418	0,255	2,817	93,244
54	canario	0,01325	0,191	2,113	93,435
55	papagayo	0,01322	0,255	2,817	93,690
56	búho	0,01130	0,127	1,408	93,818
57	llama	0,01120	0,127	1,408	93,945
58	salvaje	0,01110	0,127	1,408	94,073
59	buitre	0,01101	0,191	2,113	94,264
60	rana	0,01030	0,127	1,408	94,391
61	cachorro	0,00953	0,191	2,113	94,583
62	doméstico	0,00889	0,127	1,408	94,710
63	sardina	0,00860	0,191	2,113	94,901
64	jaguar	0,00768	0,127	1,408	95,029
65	gato doméstico	0,00704	0,064	0,704	95,092
66	ordeñar las vacas	0,00704	0,064	0,704	95,156
67	mulo	0,00700	0,127	1,408	95,284
68	puerco	0,00682	0,127	1,408	95,411
69	polvo	0,00675	0,127	1,408	95,539
70	gato salvaje	0,00642	0,064	0,704	95,602
71	grato	0,00642	0,064	0,704	95,666
72	pesca	0,00622	0,127	1,408	95,793
73	pavo real	0,00618	0,127	1,408	95,921
74	puercoespín	0,00608	0,191	2,113	96,112
75	gorila	0,00603	0,127	1,408	96,240
76	zoo	0,00586	0,064	0,704	96,303
77	cochino	0,00586	0,064	0,704	96,367
78	ave rapaz	0,00586	0,064	0,704	96,431
79	porcino	0,00586	0,064	0,704	96,495
80	pájaro salvaje	0,00534	0,064	0,704	96,558
81	canguro	0,00514	0,127	1,408	96,686
82	cascada	0,00487	0,064	0,704	96,750
83	cebra	0,00487	0,064	0,704	96,813
84	chacal	0,00487	0,064	0,704	96,877
85	buey	0,00469	0,127	1,408	97,004
86	ardilla	0,00467	0,127	1,408	97,132
87	pitbull	0,00445	0,064	0,704	97,196
88	furia	0,00445	0,064	0,704	97,259
89	puma	0,00445	0,064	0,704	97,323
90	liebre	0,00445	0,064	0,704	97,387
91	grulla	0,00411	0,127	1,408	97,514
92	gacela	0,00405	0,064	0,704	97,578
93	libre	0,00405	0,064	0,704	97,642
94	cisne	0,00405	0,064	0,704	97,706
95	pingüino	0,00405	0,064	0,704	97,769
96	abejón	0,00405	0,064	0,704	97,833
97	anfibio	0,00405	0,064	0,704	97,897
98	topo	0,00405	0,064	0,704	97,960
99	hembra	0,00405	0,064	0,704	98,024
100	flamenco	0,00390	0,127	1,408	98,152
101	tiburón	0,00375	0,127	1,408	98,279
102	sapo	0,00370	0,064	0,704	98,343
103	orina	0,00370	0,064	0,704	98,407
104	búho real	0,00337	0,064	0,704	98,470
105	yegua	0,00337	0,064	0,704	98,534

106	ballena	0,00337	0,064	0,704	98,598
107	luciérnaga	0,00337	0,064	0,704	98,662
108	mono astuto	0,00337	0,064	0,704	98,725
109	perico	0,00308	0,064	0,704	98,789
110	urraca	0,00308	0,064	0,704	98,853
111	pollino	0,00308	0,064	0,704	98,917
112	rocín	0,00308	0,064	0,704	98,980
113	cachorro del zorro	0,00308	0,064	0,704	99,044
114	golondrina	0,00281	0,064	0,704	99,108
115	margarita	0,00281	0,064	0,704	99,171
116	dinosaurio	0,00281	0,064	0,704	99,235
117	lagarto	0,00281	0,064	0,704	99,299
118	paisaje	0,00233	0,064	0,704	99,363
119	leopardo	0,00213	0,064	0,704	99,426
120	cáncer	0,00213	0,064	0,704	99,490
121	ágil	0,00213	0,064	0,704	99,554
122	ganso	0,00213	0,064	0,704	99,618
123	gavilán	0,00194	0,064	0,704	99,681
124	rebaño	0,00194	0,064	0,704	99,745
125	oso polar	0,00194	0,064	0,704	99,809
126	bufón	0,00147	0,064	0,704	99,873
127	gusano	0,00134	0,064	0,704	99,936
128	codorniz	0,00102	0,064	0,704	100,000

CI 15 'Juegos y distracciones'

Nº	Palabra	Disponibilidad	Frecuencia%	Aparición%	Frec.Acumulada
1	fútbol	0,75020	11,350	81,690	11,350
2	tenis	0,33871	5,675	40,845	17,025
3	básquet	0,26093	4,501	32,394	21,526
4	Play(Station)	0,21253	3,425	24,648	24,951
5	baloncesto	0,17976	3,131	22,535	28,082
6	natación	0,15045	2,642	19,014	30,724
7	canicas	0,13891	2,544	18,310	33,268
8	cartas	0,13295	2,446	17,606	35,714
9	escondite	0,13096	2,740	19,718	38,454
10	excursión	0,12278	2,250	16,197	40,705
11	correr	0,08310	1,761	12,676	42,466
12	bailar	0,08186	2,250	16,197	44,716
13	marchar	0,07977	1,859	13,380	46,575
14	voleibol	0,07698	1,272	9,155	47,847
15	ciclismo	0,07589	1,566	11,268	49,413
16	balonmano	0,07489	1,468	10,563	50,881
17	música	0,07317	2,153	15,493	53,033
18	billar	0,06633	1,174	8,451	54,207
19	tele(visión)	0,06542	1,468	10,563	55,675
20	rugby	0,06287	1,174	8,451	56,849
21	ajedrez	0,05468	0,978	7,042	57,828
22	nadar	0,05401	1,076	7,746	58,904
23	deporte	0,05288	0,978	7,042	59,883
24	boxeo	0,04945	0,978	7,042	60,861
25	videojuego	0,04900	0,881	6,338	61,742
26	dormir	0,04736	1,272	9,155	63,014
27	radio	0,04418	1,468	10,563	64,481
28	gimnasia	0,04304	0,881	6,338	65,362
29	cantar	0,03686	0,881	6,338	66,243
30	kárate	0,03614	0,685	4,930	66,928

31	pillapilla	0,03418	0,685	4,930	67,613
32	golf	0,03356	0,783	5,634	68,395
33	chatear	0,03275	0,881	6,338	69,276
34	leer	0,03206	0,978	7,042	70,254
35	navegar	0,03163	0,685	4,930	70,939
36	corrida	0,03121	0,587	4,225	71,526
37	tocacinta	0,03054	1,076	7,746	72,603
38	juego de vídeo	0,02963	0,489	3,521	73,092
39	navegación	0,02911	0,489	3,521	73,581
40	viajar	0,02905	0,685	4,930	74,266
41	balón	0,02647	0,391	2,817	74,658
42	pelota	0,02637	0,391	2,817	75,049
43	leer novelas	0,02338	0,978	7,042	76,027
44	disfrutar	0,02272	0,587	4,225	76,614
45	baraja	0,02207	0,391	2,817	77,006
46	cine	0,02198	0,587	4,225	77,593
47	play	0,02171	0,391	2,817	77,984
48	box	0,02152	0,391	2,817	78,376
49	juego de azar	0,02060	0,391	2,817	78,767
50	carrera de velocidad	0,02051	0,294	2,113	79,061
51	yoga	0,01963	0,391	2,817	79,452
52	equitación	0,01884	0,391	2,817	79,843
53	aventura	0,01883	0,391	2,817	80,235
54	danza	0,01881	0,294	2,113	80,528
55	hockey	0,01653	0,391	2,817	80,920
56	navegar por Internet	0,01578	0,489	3,521	81,409
57	levantamiento de pesas	0,01542	0,294	2,113	81,703
58	a escondidas	0,01531	0,294	2,113	81,996
59	atletismo	0,01490	0,294	2,113	82,290
60	viaje	0,01462	0,294	2,113	82,583
61	pasatiempo	0,01444	0,294	2,113	82,877
62	esquí	0,01383	0,391	2,817	83,268
63	gimnasia rítmica	0,01377	0,294	2,113	83,562
64	sudoku	0,01239	0,196	1,408	83,757
65	camión	0,01228	0,196	1,408	83,953
66	laberinto	0,01228	0,196	1,408	84,149
67	balompié	0,01177	0,196	1,408	84,344
68	juego electrónico	0,01177	0,196	1,408	84,540
69	salto de altura	0,01172	0,196	1,408	84,736
70	caminar	0,01131	0,294	2,113	85,029
71	lectura	0,01120	0,196	1,408	85,225
72	muñeca	0,01120	0,196	1,408	85,421
73	playa	0,01120	0,196	1,408	85,616
74	salto de longitud	0,01069	0,196	1,408	85,812
75	kung-fu	0,01022	0,196	1,408	86,008
76	gallina ciega	0,01012	0,196	1,408	86,204
77	escondidillas	0,00991	0,196	1,408	86,399
78	chiste	0,00979	0,196	1,408	86,595
79	salir	0,00975	0,196	1,408	86,791
80	alpinismo	0,00969	0,294	2,113	87,084
81	película	0,00940	0,196	1,408	87,280
82	teatro	0,00940	0,196	1,408	87,476
83	baile	0,00894	0,196	1,408	87,671
84	tiro de arco	0,00893	0,196	1,408	87,867
85	jugar	0,00866	0,196	1,408	88,063
86	juego de mente	0,00857	0,196	1,408	88,258
87	surf	0,00857	0,196	1,408	88,454
88	andar	0,00825	0,196	1,408	88,650

89	balonvolea	0,00799	0,196	1,408	88,845
90	subir las montañas	0,00782	0,196	1,408	89,041
91	pescar	0,00775	0,196	1,408	89,237
92	gallina	0,00768	0,196	1,408	89,432
93	guitarra	0,00713	0,196	1,408	89,628
94	polo acuático	0,00704	0,098	0,704	89,726
95	futbolista	0,00704	0,098	0,704	89,824
96	video de fútbol	0,00704	0,098	0,704	89,922
97	patinar	0,00700	0,196	1,408	90,117
98	maratón	0,00675	0,196	1,408	90,313
99	lanzamiento de disco	0,00642	0,098	0,704	90,411
100	rompecabezas	0,00642	0,098	0,704	90,509
101	automóvil	0,00642	0,098	0,704	90,607
102	waterpolo	0,00642	0,098	0,704	90,705
103	dado	0,00642	0,098	0,704	90,802
104	disco volador	0,00642	0,098	0,704	90,900
105	individual	0,00642	0,098	0,704	90,998
106	trombón	0,00642	0,098	0,704	91,096
107	hípica	0,00635	0,196	1,408	91,292
108	curso de bicicletas	0,00586	0,098	0,704	91,389
109	Game Boy	0,00586	0,098	0,704	91,487
110	instrucción	0,00586	0,098	0,704	91,585
111	descubrimiento	0,00586	0,098	0,704	91,683
112	claxon	0,00586	0,098	0,704	91,781
113	lotería	0,00586	0,098	0,704	91,879
114	damas	0,00586	0,098	0,704	91,977
115	yudo	0,00586	0,098	0,704	92,074
116	Counter-Strike	0,00534	0,098	0,704	92,172
117	pintura	0,00534	0,098	0,704	92,270
118	ciclista	0,00534	0,098	0,704	92,368
119	dibujar	0,00534	0,098	0,704	92,466
120	jugar con los juguetes	0,00534	0,098	0,704	92,564
121	curso	0,00534	0,098	0,704	92,661
122	Scrabble	0,00534	0,098	0,704	92,759
123	set	0,00534	0,098	0,704	92,857
124	full-contact	0,00487	0,098	0,704	92,955
125	coche	0,00487	0,098	0,704	93,053
126	pesca	0,00487	0,098	0,704	93,151
127	Internet	0,00487	0,098	0,704	93,249
128	tirar	0,00487	0,098	0,704	93,346
129	footing	0,00487	0,098	0,704	93,444
130	jugar el baloncesto	0,00487	0,098	0,704	93,542
131	gimnasia masculina	0,00445	0,098	0,704	93,640
132	bolín	0,00445	0,098	0,704	93,738
133	juego de aventura	0,00445	0,098	0,704	93,836
134	jugar con el piano	0,00445	0,098	0,704	93,933
135	tiovivo	0,00445	0,098	0,704	94,031
136	parque	0,00445	0,098	0,704	94,129
137	gimnasio	0,00445	0,098	0,704	94,227
138	tae-kwon-do	0,00445	0,098	0,704	94,325
139	bicicleta	0,00445	0,098	0,704	94,423
140	escribir	0,00407	0,196	1,408	94,618
141	gimnasia pasiva	0,00405	0,098	0,704	94,716
142	béisbol	0,00405	0,098	0,704	94,814
143	a la pata coja	0,00405	0,098	0,704	94,912
144	cazar	0,00405	0,098	0,704	95,010
145	gimnasia sueca	0,00405	0,098	0,704	95,108
146	juego de acción	0,00405	0,098	0,704	95,205

147	fotografía	0,00405	0,098	0,704	95,303
148	hablar	0,00405	0,098	0,704	95,401
149	caballo	0,00405	0,098	0,704	95,499
150	espeleología	0,00392	0,196	1,408	95,695
151	pinta	0,00370	0,098	0,704	95,793
152	veo veo	0,00370	0,098	0,704	95,890
153	halterofilia	0,00370	0,098	0,704	95,988
154	juego de nieve	0,00370	0,098	0,704	96,086
155	descubrir	0,00370	0,098	0,704	96,184
156	tocar	0,00337	0,098	0,704	96,282
157	narración	0,00337	0,098	0,704	96,380
158	melé	0,00337	0,098	0,704	96,477
159	camello errante	0,00337	0,098	0,704	96,575
160	policía	0,00337	0,098	0,704	96,673
161	puzle	0,00337	0,098	0,704	96,771
162	corrida de toros	0,00337	0,098	0,704	96,869
163	pañuelo	0,00337	0,098	0,704	96,967
164	patinaje	0,00335	0,196	1,408	97,162
165	pistola	0,00308	0,098	0,704	97,260
166	motociclismo	0,00308	0,098	0,704	97,358
167	torero	0,00308	0,098	0,704	97,456
168	cocinar	0,00308	0,098	0,704	97,554
169	sala de juegos	0,00308	0,098	0,704	97,652
170	aikido	0,00308	0,098	0,704	97,750
171	hockey sobre hierba	0,00308	0,098	0,704	97,847
172	leer libros	0,00281	0,098	0,704	97,945
173	boda	0,00281	0,098	0,704	98,043
174	charlar	0,00281	0,098	0,704	98,141
175	shopping	0,00281	0,098	0,704	98,239
176	comer	0,00281	0,098	0,704	98,337
177	tambor	0,00281	0,098	0,704	98,434
178	leer revistas	0,00281	0,098	0,704	98,532
179	camping	0,00256	0,098	0,704	98,630
180	hablar mucho	0,00256	0,098	0,704	98,728
181	taco	0,00233	0,098	0,704	98,826
182	trial	0,00233	0,098	0,704	98,924
183	cinta	0,00213	0,098	0,704	99,022
184	leer los poemas	0,00213	0,098	0,704	99,119
185	ir de compras	0,00194	0,098	0,704	99,217
186	canción	0,00194	0,098	0,704	99,315
187	pasear	0,00177	0,098	0,704	99,413
188	salir con niños	0,00147	0,098	0,704	99,511
189	escalada	0,00134	0,098	0,704	99,609
190	leer el periódico	0,00123	0,098	0,704	99,706
191	artes marciales	0,00093	0,098	0,704	99,804

CI 16 ‘Profesiones y oficios’

Nº	Palabra	Disponibilidad	Frecuencia%	Aparición%	Frec.Acumulada
1	profesor	0,86539	6,890	97,183	06,890
2	policía	0,37718	3,894	54,930	10,784
3	director	0,34950	3,844	54,225	14,628
4	médico	0,29828	2,996	42,254	17,624
5	abogado	0,28615	3,095	43,662	20,719
6	albañil	0,22282	2,496	35,211	23,215
7	camarero	0,20706	2,746	38,732	25,961
8	enfermero	0,18744	2,346	33,099	28,308

9	estudiante	0,16152	1,847	26,056	30,155
10	cantante	0,15693	2,346	33,099	32,501
11	alumno	0,14203	1,298	18,310	33,799
12	juez	0,14018	1,648	23,239	35,447
13	ingeniero	0,13013	1,448	20,423	36,895
14	secretario	0,12564	1,697	23,944	38,592
15	taxista	0,12508	1,598	22,535	40,190
16	doctor	0,11201	1,148	16,197	41,338
17	periodista	0,11193	1,897	26,761	43,235
18	actor	0,10673	1,448	20,423	44,683
19	cocinero	0,10647	1,298	18,310	45,981
20	pintor	0,10370	1,398	19,718	47,379
21	ladrón	0,09856	1,298	18,310	48,677
22	ama de casa	0,09813	1,398	19,718	50,075
23	agricultor	0,09699	1,248	17,606	51,323
24	bombero	0,08774	1,098	15,493	52,421
25	jardinero	0,08710	1,198	16,901	53,620
26	conductor	0,08412	1,298	18,310	54,918
27	vendedor	0,07612	0,849	11,972	55,766
28	ministro	0,07577	1,298	18,310	57,064
29	presidente	0,07402	1,098	15,493	58,163
30	bedel	0,07325	1,148	16,197	59,311
31	maestro	0,07280	0,999	14,085	60,310
32	jefe	0,07011	0,749	10,563	61,058
33	futbolista	0,06751	0,849	11,972	61,907
34	marinero	0,06733	0,649	9,155	62,556
35	actriz	0,06710	0,999	14,085	63,555
36	sastre	0,05954	0,749	10,563	64,304
37	azafato	0,05938	1,048	14,789	65,352
38	jugador	0,05761	0,899	12,676	66,251
39	obrero	0,05747	0,549	7,746	66,800
40	gobernador	0,05488	1,198	16,901	67,998
41	soldado	0,05280	0,649	9,155	68,647
42	piloto	0,04991	0,599	8,451	69,246
43	panadero	0,04808	0,699	9,859	69,945
44	peluquero	0,04593	0,649	9,155	70,594
45	artista	0,04558	0,699	9,859	71,293
46	escritor	0,04358	0,749	10,563	72,042
47	entrenador	0,04271	0,699	9,859	72,741
48	dentista	0,04251	0,549	7,746	73,290
49	ministerio	0,04098	0,649	9,155	73,939
50	zapatero	0,03984	0,499	7,042	74,438
51	mecánico	0,03710	0,599	8,451	75,037
52	autor	0,03598	0,649	9,155	75,686
53	comerciante	0,03556	0,499	7,042	76,186
54	funcionario	0,03442	0,449	6,338	76,635
55	cartero	0,03366	0,549	7,746	77,184
56	bailador	0,03322	0,449	6,338	77,634
57	carnicero	0,03287	0,349	4,930	77,983
58	basurero	0,03038	0,399	5,634	78,382
59	alcalde	0,02959	0,399	5,634	78,782
60	militar	0,02953	0,349	4,930	79,131
61	pastor	0,02830	0,300	4,225	79,431
62	medicina	0,02786	0,300	4,225	79,730
63	pescador	0,02728	0,349	4,930	80,080
64	chófer	0,02623	0,349	4,930	80,429
65	fotógrafo	0,02519	0,399	5,634	80,829
66	rey	0,02396	0,499	7,042	81,328

67	guardia	0,02255	0,250	3,521	81,578
68	bañista	0,02241	0,200	2,817	81,777
69	comercio	0,02108	0,200	2,817	81,977
70	chantajista	0,02089	0,200	2,817	82,177
71	modelo	0,02068	0,250	3,521	82,426
72	fontanero	0,02048	0,200	2,817	82,626
73	agresor	0,02037	0,300	4,225	82,926
74	investigador	0,02024	0,300	4,225	83,225
75	drogadicto	0,01927	0,300	4,225	83,525
76	comisario	0,01913	0,200	2,817	83,724
77	vigilante	0,01706	0,250	3,521	83,974
78	inspector	0,01680	0,200	2,817	84,174
79	agente	0,01679	0,150	2,113	84,324
80	campesino	0,01670	0,150	2,113	84,473
81	carpintero	0,01629	0,300	4,225	84,773
82	gendarmería	0,01591	0,150	2,113	84,923
83	criado	0,01519	0,250	3,521	85,172
84	guía turístico	0,01378	0,300	4,225	85,472
85	guía	0,01308	0,250	3,521	85,721
86	deportista	0,01305	0,200	2,817	85,921
87	gendarme	0,01265	0,150	2,113	86,071
88	cantar	0,01258	0,150	2,113	86,221
89	adicto	0,01211	0,250	3,521	86,470
90	farmacia	0,01211	0,150	2,113	86,620
91	farmacéutico	0,01179	0,150	2,113	86,770
92	portero	0,01159	0,150	2,113	86,920
93	matador	0,01154	0,200	2,817	87,119
94	dependiente	0,01148	0,150	2,113	87,269
95	deporte	0,01118	0,100	1,408	87,369
96	niñera	0,01094	0,200	2,817	87,569
97	poeta	0,01074	0,300	4,225	87,868
98	oficinista	0,01051	0,100	1,408	87,968
99	psicológico	0,01043	0,100	1,408	88,068
100	árbitro	0,01029	0,300	4,225	88,367
101	administrador	0,01004	0,100	1,408	88,467
102	historiador	0,00994	0,250	3,521	88,717
103	cirujano	0,00985	0,150	2,113	88,867
104	agricultura	0,00954	0,100	1,408	88,967
105	bailarín	0,00947	0,150	2,113	89,116
106	veterinario	0,00935	0,100	1,408	89,216
107	periódico	0,00927	0,100	1,408	89,316
108	protagonista	0,00909	0,100	1,408	89,416
109	atleta	0,00867	0,100	1,408	89,516
110	sereno	0,00867	0,100	1,408	89,616
111	contable	0,00858	0,100	1,408	89,715
112	bailar	0,00858	0,100	1,408	89,815
113	teatro	0,00832	0,100	1,408	89,915
114	barrendero	0,00800	0,150	2,113	90,065
115	costurero	0,00800	0,100	1,408	90,165
116	comercial	0,00795	0,150	2,113	90,315
117	guardia urbano	0,00777	0,100	1,408	90,414
118	repcionista	0,00761	0,150	2,113	90,564
119	frutero	0,00745	0,150	2,113	90,714
120	arquitecto	0,00705	0,100	1,408	90,814
121	detective de policía	0,00704	0,050	0,704	90,864
122	leer	0,00704	0,050	0,704	90,914
123	fútbol	0,00704	0,050	0,704	90,964
124	novelista	0,00697	0,150	2,113	91,113

125	chismoso	0,00680	0,100	1,408	91,213
126	ciclista	0,00665	0,100	1,408	91,313
127	jefe de estación	0,00665	0,100	1,408	91,413
128	seguridad	0,00665	0,100	1,408	91,513
129	verdulero	0,00651	0,100	1,408	91,613
130	madre	0,00645	0,050	0,704	91,663
131	tenis	0,00645	0,050	0,704	91,712
132	vender	0,00635	0,100	1,408	91,812
133	banquero	0,00635	0,100	1,408	91,912
134	estudiar	0,00609	0,100	1,408	92,012
135	lectura	0,00590	0,050	0,704	92,062
136	ganadería	0,00590	0,050	0,704	92,112
137	trabajador	0,00590	0,050	0,704	92,162
138	fregona	0,00590	0,050	0,704	92,212
139	chatarrero	0,00590	0,050	0,704	92,262
140	político	0,00590	0,050	0,704	92,312
141	botones	0,00590	0,050	0,704	92,361
142	levantar pesas	0,00590	0,050	0,704	92,411
143	paro	0,00590	0,050	0,704	92,461
144	pescadería	0,00590	0,050	0,704	92,511
145	hablar	0,00590	0,050	0,704	92,561
146	hotelero	0,00584	0,100	1,408	92,661
147	doncella	0,00571	0,150	2,113	92,811
148	gobierno	0,00562	0,150	2,113	92,961
149	pescadero	0,00540	0,050	0,704	93,010
150	cazador	0,00540	0,050	0,704	93,060
151	camionero	0,00540	0,050	0,704	93,110
152	trabajador en tierras	0,00540	0,050	0,704	93,160
153	caballo	0,00540	0,050	0,704	93,210
154	aventurero	0,00540	0,050	0,704	93,260
155	poema	0,00540	0,050	0,704	93,310
156	caballero	0,00510	0,100	1,408	93,410
157	bailaor	0,00494	0,050	0,704	93,460
158	instructor	0,00494	0,050	0,704	93,510
159	peliculero	0,00494	0,050	0,704	93,560
160	guardia de seguridad	0,00494	0,050	0,704	93,610
161	canguro	0,00494	0,050	0,704	93,660
162	dibujante	0,00494	0,050	0,704	93,709
163	fascista	0,00494	0,050	0,704	93,759
164	viajar	0,00494	0,050	0,704	93,809
165	quiosquero	0,00494	0,050	0,704	93,859
166	conductor de bus	0,00494	0,050	0,704	93,909
167	asistente	0,00494	0,050	0,704	93,959
168	comandante	0,00453	0,050	0,704	94,009
169	presidente de país	0,00453	0,050	0,704	94,059
170	enfermedad	0,00453	0,050	0,704	94,109
171	baby-sitter	0,00453	0,050	0,704	94,159
172	decano	0,00453	0,050	0,704	94,209
173	ayudar en administración	0,00453	0,050	0,704	94,259
174	pintar	0,00453	0,050	0,704	94,309
175	escribano	0,00453	0,050	0,704	94,358
176	cocinar	0,00453	0,050	0,704	94,408
177	músico	0,00447	0,100	1,408	94,508
178	asistente social	0,00434	0,100	1,408	94,608
179	ganadero	0,00414	0,050	0,704	94,658
180	informático	0,00414	0,050	0,704	94,708
181	delincuente	0,00414	0,050	0,704	94,758

182	cantaor	0,00414	0,050	0,704	94,808
183	vicedecano	0,00414	0,050	0,704	94,858
184	viajero	0,00414	0,050	0,704	94,908
185	destino	0,00414	0,050	0,704	94,958
186	salir	0,00414	0,050	0,704	95,007
187	panadería	0,00414	0,050	0,704	95,057
188	mercancía	0,00414	0,050	0,704	95,107
189	cantor	0,00414	0,050	0,704	95,157
190	mayordomo	0,00401	0,100	1,408	95,257
191	comedor	0,00400	0,100	1,408	95,357
192	empresario	0,00391	0,100	1,408	95,457
193	ecologista	0,00379	0,050	0,704	95,507
194	jubilado	0,00379	0,050	0,704	95,557
195	mentira	0,00379	0,050	0,704	95,607
196	mujer de trabajos	0,00379	0,050	0,704	95,657
197	administrativo	0,00379	0,050	0,704	95,706
198	barreno	0,00379	0,050	0,704	95,756
199	distribuidor	0,00379	0,050	0,704	95,806
200	autógrafo	0,00379	0,050	0,704	95,856
201	oftalmólogo	0,00379	0,050	0,704	95,906
202	torero	0,00379	0,050	0,704	95,956
203	navegar	0,00379	0,050	0,704	96,006
204	danza	0,00347	0,050	0,704	96,056
205	responsable	0,00347	0,050	0,704	96,106
206	dermatólogo	0,00347	0,050	0,704	96,156
207	psiquiatra	0,00347	0,050	0,704	96,206
208	engaño	0,00347	0,050	0,704	96,256
209	barrenero	0,00347	0,050	0,704	96,306
210	falso guía turístico	0,00347	0,050	0,704	96,355
211	míster	0,00347	0,050	0,704	96,405
212	notario	0,00347	0,050	0,704	96,455
213	traductor	0,00333	0,100	1,408	96,555
214	aventura	0,00318	0,050	0,704	96,605
215	protección civil	0,00318	0,050	0,704	96,655
216	colegial	0,00318	0,050	0,704	96,705
217	afeitar	0,00318	0,050	0,704	96,755
218	hombre de obras	0,00318	0,050	0,704	96,805
219	empleado	0,00318	0,050	0,704	96,855
220	ulema	0,00318	0,050	0,704	96,905
221	reina	0,00318	0,050	0,704	96,955
222	militante	0,00318	0,050	0,704	97,004
223	psicólogo	0,00311	0,150	2,113	97,154
224	fotográfico	0,00291	0,050	0,704	97,204
225	comentarista	0,00291	0,050	0,704	97,254
226	ciclismo	0,00291	0,050	0,704	97,304
227	traficante de drogas	0,00291	0,050	0,704	97,354
228	emisor	0,00291	0,050	0,704	97,404
229	sabedor	0,00291	0,050	0,704	97,454
230	fotocopiadora	0,00266	0,050	0,704	97,504
231	publicitario	0,00266	0,050	0,704	97,554
232	presidente de república	0,00266	0,050	0,704	97,604
233	verdura	0,00244	0,050	0,704	97,654
234	paisano	0,00244	0,050	0,704	97,703
235	entrevistador	0,00244	0,050	0,704	97,753
236	modista	0,00244	0,050	0,704	97,803
237	hornero	0,00244	0,050	0,704	97,853
238	engañador	0,00244	0,050	0,704	97,903
239	madero	0,00223	0,050	0,704	97,953

240	embajador	0,00223	0,050	0,704	98,003
241	detective	0,00223	0,050	0,704	98,053
242	hombre de seguridad	0,00223	0,050	0,704	98,103
243	jugador de fútbol	0,00223	0,050	0,704	98,153
244	productor	0,00223	0,050	0,704	98,203
245	carretero	0,00223	0,050	0,704	98,253
246	orientador	0,00204	0,050	0,704	98,303
247	jardín	0,00204	0,050	0,704	98,352
248	jefe cocinero	0,00204	0,050	0,704	98,402
249	asistencia	0,00204	0,050	0,704	98,452
250	emperador	0,00204	0,050	0,704	98,502
251	nadador	0,00204	0,050	0,704	98,552
252	presentador	0,00204	0,050	0,704	98,602
253	bastón	0,00204	0,050	0,704	98,652
254	descubridor	0,00187	0,050	0,704	98,702
255	playa	0,00187	0,050	0,704	98,752
256	bandido	0,00187	0,050	0,704	98,802
257	internauta	0,00187	0,050	0,704	98,852
258	inversor	0,00187	0,050	0,704	98,902
259	chica de limpieza	0,00187	0,050	0,704	98,952
260	organizador	0,00187	0,050	0,704	99,001
261	mozo	0,00171	0,050	0,704	99,051
262	secretario general	0,00171	0,050	0,704	99,101
263	educar	0,00171	0,050	0,704	99,151
264	moderador	0,00171	0,050	0,704	99,201
265	turismo	0,00171	0,050	0,704	99,251
266	pintura	0,00157	0,050	0,704	99,301
267	especialista	0,00157	0,050	0,704	99,351
268	boxeador	0,00157	0,050	0,704	99,401
269	espía	0,00143	0,050	0,704	99,451
270	mendigo	0,00143	0,050	0,704	99,501
271	arqueológico	0,00131	0,050	0,704	99,551
272	charlatán	0,00131	0,050	0,704	99,601
273	fabricante	0,00131	0,050	0,704	99,651
274	arqueólogo	0,00120	0,050	0,704	99,700
275	paciente	0,00120	0,050	0,704	99,750
276	robador	0,00110	0,050	0,704	99,800
277	preguntón	0,00092	0,050	0,704	99,850
278	jeque	0,00084	0,050	0,704	99,900
279	pastelero	0,00084	0,050	0,704	99,950
280	enviado	0,00077	0,050	0,704	100,000

CI 17 'Los colores'

Nº	Palabra	Disponibilidad	Frecuencia%	Aparición%	Frec.Acumulada
1	rojo	0,79735	10,216	96,479	10,216
2	blanco	0,75107	10,291	97,183	20,507
3	negro	0,73255	10,291	97,183	30,798
4	azul	0,69908	9,471	89,437	40,268
5	verde	0,69818	9,694	91,549	49,963
6	amarillo	0,66141	9,545	90,141	59,508
7	gris	0,45576	8,128	76,761	67,636
8	rosa	0,43632	7,233	68,310	74,869
9	marrón	0,41164	7,084	66,901	81,954
10	naranja	0,27507	4,698	44,366	86,652
11	violeta	0,20174	4,027	38,028	90,679
12	moreno	0,09422	1,491	14,085	92,170
13	castaño	0,05777	1,268	11,972	93,438

14	beige	0,03973	0,895	8,451	94,333
15	oro	0,02344	0,447	4,225	94,780
16	multicolor	0,01957	0,373	3,521	95,153
17	café	0,01719	0,298	2,817	95,451
18	morado	0,01428	0,298	2,817	95,749
19	anaranjado	0,01418	0,224	2,113	95,973
20	azul celeste	0,01152	0,298	2,817	96,271
21	cielo	0,01097	0,224	2,113	96,495
22	ron	0,01080	0,149	1,408	96,644
23	plata	0,01044	0,224	2,113	96,868
24	bermellón	0,01004	0,149	1,408	97,017
25	azul oscuro	0,00875	0,224	2,113	97,241
26	rosado	0,00743	0,149	1,408	97,390
27	fucsia	0,00743	0,149	1,408	97,539
28	naranja	0,00697	0,149	1,408	97,688
29	zumo	0,00665	0,149	1,408	97,837
30	brillante	0,00638	0,149	1,408	97,987
31	azul marino	0,00613	0,149	1,408	98,136
32	paisaje	0,00591	0,149	1,408	98,285
33	naranjado	0,00590	0,075	0,704	98,359
34	azul cielo	0,00557	0,149	1,408	98,509
35	azul turquesa	0,00514	0,149	1,408	98,658
36	fresa	0,00453	0,075	0,704	98,732
37	verde abierto	0,00414	0,075	0,704	98,807
38	amarillo abierto	0,00379	0,075	0,704	98,881
39	lienzo	0,00379	0,075	0,704	98,956
40	arco iris	0,00379	0,075	0,704	99,031
41	caqui	0,00375	0,149	1,408	99,180
42	cuadro	0,00318	0,075	0,704	99,254
43	acorazonado	0,00318	0,075	0,704	99,329
44	garzo	0,00318	0,075	0,704	99,403
45	naturaleza	0,00291	0,075	0,704	99,478
46	rubio	0,00291	0,075	0,704	99,553
47	rojo vivo	0,00266	0,075	0,704	99,627
48	verde esmeralda	0,00266	0,075	0,704	99,702
49	verde claro	0,00244	0,075	0,704	99,776
50	argento	0,00244	0,075	0,704	99,851
51	ocre	0,00223	0,075	0,704	99,925
52	esmeralda	0,00204	0,075	0,704	100,000

Curso 2

CI 01 'Partes del cuerpo'

Nº	Palabra	Disponibilidad	Frecuencia%	Aparición%	Frec.Acumulada
1	mano	0,72704	7,528	91,667	07,528
2	ojo	0,60592	7,015	85,417	14,542
3	cabeza	0,59313	5,817	70,833	20,359
4	nariz	0,58927	6,929	84,375	27,288
5	boca	0,50892	6,074	73,958	33,362
6	pie	0,48414	5,988	72,917	39,350
7	dedo	0,40217	5,731	69,792	45,081
8	oreja	0,36462	5,133	62,500	50,214
9	pelo	0,36033	4,962	60,417	55,175
10	cara	0,27989	3,165	38,542	58,340
11	espalda	0,22410	3,507	42,708	61,848
12	pierna	0,22297	3,251	39,583	65,098
13	diente	0,20430	3,422	41,667	68,520
14	labio	0,15658	2,652	32,292	71,172
15	cuello	0,12785	2,053	25,000	73,225
16	pecho	0,12199	2,053	25,000	75,278
17	ceja	0,12165	1,967	23,958	77,246
18	lengua	0,11393	2,224	27,083	79,470
19	corazón	0,08706	1,369	16,667	80,838
20	garganta	0,07958	1,112	13,542	81,950
21	brazo	0,07899	1,027	12,500	82,977
22	ventre	0,06969	1,027	12,500	84,003
23	uña	0,06957	1,454	17,708	85,458
24	mejilla	0,06318	1,283	15,625	86,741
25	estómago	0,06006	1,027	12,500	87,767
26	rodilla	0,04727	0,684	8,333	88,452
27	codo	0,04480	0,770	9,375	89,222
28	muñeca	0,03872	0,599	7,292	89,820
29	barriga	0,03802	0,684	8,333	90,505
30	piel	0,03676	0,684	8,333	91,189
31	culo	0,02841	0,599	7,292	91,788
32	frente	0,02839	0,599	7,292	92,387
33	pulmón	0,02833	0,599	7,292	92,985
34	barba	0,02728	0,855	10,417	93,841
35	hombro	0,02712	0,428	5,208	94,269
36	bigote	0,02480	0,855	10,417	95,124
37	rostro	0,02432	0,257	3,125	95,381
38	ombligo	0,02176	0,428	5,208	95,808
39	dorso	0,02138	0,428	5,208	96,236
40	palma	0,01484	0,342	4,167	96,578
41	pene	0,01434	0,257	3,125	96,835
42	tráquea	0,01046	0,171	2,083	97,006
43	esqueleto	0,00942	0,257	3,125	97,263
44	coño	0,00892	0,171	2,083	97,434
45	memoria	0,00721	0,086	1,042	97,519
46	cuerpo	0,00717	0,171	2,083	97,690
47	oído	0,00600	0,086	1,042	97,776
48	rótula	0,00600	0,086	1,042	97,861
49	tobillo	0,00547	0,086	1,042	97,947
50	músculo	0,00514	0,171	2,083	98,118
51	torso	0,00499	0,086	1,042	98,204
52	velo	0,00499	0,086	1,042	98,289

53	pluma	0,00455	0,086	1,042	98,375
54	cadera	0,00415	0,086	1,042	98,460
55	intestino	0,00415	0,086	1,042	98,546
56	viento	0,00379	0,086	1,042	98,631
57	laringe	0,00369	0,171	2,083	98,802
58	mandíbula	0,00345	0,086	1,042	98,888
59	bíceps	0,00315	0,086	1,042	98,973
60	sangre	0,00262	0,086	1,042	99,059
61	ápice	0,00262	0,086	1,042	99,145
62	faringe	0,00239	0,086	1,042	99,230
63	úvula	0,00218	0,086	1,042	99,316
64	nalga	0,00218	0,086	1,042	99,401
65	seno	0,00218	0,086	1,042	99,487
66	mente	0,00199	0,086	1,042	99,572
67	teta	0,00199	0,086	1,042	99,658
68	cabello	0,00181	0,086	1,042	99,743
69	ápice de lengua	0,00181	0,086	1,042	99,829
70	velo del paladar	0,00165	0,086	1,042	99,914
71	pared faríngea	0,00138	0,086	1,042	100,000

CI 02 'La ropa'

Nº	Palabra	Disponibilidad	Frecuencia%	Aparición%	Frec.Acumulada
1	pantalón	0,76666	13,112	85,567	13,112
2	camisa	0,66607	11,690	76,289	24,803
3	zapato	0,45150	9,321	60,825	34,123
4	chaqueta	0,45130	8,847	57,732	42,970
5	falda	0,41721	8,057	52,577	51,027
6	velo	0,13480	3,002	19,588	54,028
7	pañuelo	0,12424	3,002	19,588	57,030
8	traje	0,12384	2,686	17,526	59,716
9	abrigo	0,12066	2,844	18,557	62,559
10	calcetín	0,10837	2,844	18,557	65,403
11	jersey	0,10737	2,054	13,402	67,457
12	saya	0,09589	2,212	14,433	69,668
13	corbata	0,08482	1,896	12,371	71,564
14	camiseta	0,08073	1,738	11,340	73,302
15	gorra	0,07768	1,896	12,371	75,197
16	pijama	0,06619	1,422	9,278	76,619
17	chilaba	0,06248	1,580	10,309	78,199
18	guante	0,05434	1,106	7,216	79,305
19	(pantalón) vaquero	0,05258	0,948	6,186	80,253
20	sandalia	0,04885	1,264	8,247	81,517
21	gafa	0,04583	1,106	7,216	82,622
22	caftán	0,04244	0,948	6,186	83,570
23	pantalón corto	0,03654	0,790	5,155	84,360
24	calzón	0,03319	0,790	5,155	85,150
25	zapatilla	0,03243	0,948	6,186	86,098
26	sombrero	0,03210	0,948	6,186	87,046
27	vestido	0,03120	0,632	4,124	87,678
28	brazalete	0,02384	0,632	4,124	88,310
29	calzoncillo	0,02173	0,474	3,093	88,784
30	casquete	0,02173	0,474	3,093	89,258
31	gorro	0,02147	0,474	3,093	89,731
32	chancla	0,02127	0,632	4,124	90,363
33	braga	0,02113	0,474	3,093	90,837
34	cinturón	0,02087	0,632	4,124	91,469
35	fular	0,01889	0,316	2,062	91,785

36	sostén	0,01795	0,474	3,093	92,259
37	reloj	0,01752	0,474	3,093	92,733
38	minifalda	0,01682	0,316	2,062	93,049
39	sujetador	0,01625	0,316	2,062	93,365
40	cazadora	0,01571	0,316	2,062	93,681
41	manto	0,01508	0,316	2,062	93,997
42	polo	0,01399	0,316	2,062	94,313
43	joya	0,01307	0,316	2,062	94,629
44	pelo	0,01031	0,158	1,031	94,787
45	capucha	0,00940	0,158	1,031	94,945
46	vestirse	0,00858	0,158	1,031	95,103
47	t-shirt	0,00858	0,158	1,031	95,261
48	media	0,00858	0,158	1,031	95,419
49	manta	0,00858	0,158	1,031	95,577
50	maillot	0,00858	0,158	1,031	95,735
51	bota	0,00853	0,316	2,062	96,051
52	mochila	0,00782	0,158	1,031	96,209
53	zapato de deporte	0,00714	0,158	1,031	96,367
54	short	0,00714	0,158	1,031	96,524
55	tapa	0,00714	0,158	1,031	96,682
56	bolsillo	0,00651	0,158	1,031	96,840
57	jersey con capucha	0,00594	0,158	1,031	96,998
58	deportiva	0,00594	0,158	1,031	97,156
59	vestido largo	0,00594	0,158	1,031	97,314
60	reloj de muñeca	0,00594	0,158	1,031	97,472
61	ropa interior	0,00594	0,158	1,031	97,630
62	chaleco	0,00544	0,316	2,062	97,946
63	bufanda	0,00541	0,158	1,031	98,104
64	(zapatilla) deportiva	0,00541	0,158	1,031	98,262
65	pantufila	0,00494	0,158	1,031	98,420
66	bolsa	0,00494	0,158	1,031	98,578
67	albornoz	0,00494	0,158	1,031	98,736
68	traje de baño	0,00450	0,158	1,031	98,894
69	biquini	0,00450	0,158	1,031	99,052
70	visera	0,00411	0,158	1,031	99,210
71	capote	0,00375	0,158	1,031	99,368

CI 03 'Partes de la casa (sin muebles)'

Nº	Palabra	Disponibilidad	Frecuencia%	Aparición%	Frec.Acumulada
1	cocina	0,85086	15,909	94,792	15,909
2	(cuarto de) baño	0,66476	13,811	82,292	29,720
3	dormitorio	0,57296	11,538	68,750	41,259
4	salón	0,51142	10,839	64,583	52,098
5	habitación	0,46284	9,091	54,167	61,189
6	terraza	0,25461	6,294	37,500	67,483
7	jardín	0,20535	5,245	31,250	72,727
8	garaje	0,15661	3,671	21,875	76,399
9	comedor	0,10154	2,273	13,542	78,671
10	balcón	0,10088	2,622	15,625	81,294
11	ventana	0,06440	1,573	9,375	82,867
12	puerta	0,06038	1,399	8,333	84,266
13	escalera	0,05107	1,399	8,333	85,664
14	sala	0,04864	1,049	6,250	86,713
15	sala de comida	0,04719	1,049	6,250	87,762
16	ducha	0,04250	1,049	6,250	88,811
17	piso	0,03947	1,049	6,250	89,860

18	patio	0,03928	0,874	5,208	90,734
19	tragaluz	0,03474	0,699	4,167	91,434
20	pared	0,03139	0,699	4,167	92,133
21	biblioteca	0,03123	0,874	5,208	93,007
22	cuadro	0,03033	0,524	3,125	93,531
23	techo	0,02610	0,699	4,167	94,231
24	planta de arriba	0,01832	0,350	2,083	94,580
25	sala de estar	0,01608	0,350	2,083	94,930
26	cuarto	0,01589	0,350	2,083	95,280
27	pasillo	0,01524	0,350	2,083	95,629
28	sala de comer	0,01257	0,350	2,083	95,979
29	sala de televisión	0,01099	0,350	2,083	96,329
30	piscina	0,01046	0,350	2,083	96,678
31	escritorio	0,00950	0,175	1,042	96,853
32	sofá	0,00867	0,175	1,042	97,028
33	estable	0,00867	0,175	1,042	97,203
34	habitación de dormir	0,00867	0,175	1,042	97,378
35	quedarse	0,00867	0,175	1,042	97,552
36	cama	0,00790	0,175	1,042	97,727
37	sala de dormir	0,00790	0,175	1,042	97,902
38	habitación de niños	0,00790	0,175	1,042	98,077
39	almohada	0,00721	0,175	1,042	98,252
40	fachada	0,00721	0,175	1,042	98,427
41	planta de abajo	0,00721	0,175	1,042	98,601
42	cuarto de dormir	0,00721	0,175	1,042	98,776
43	conejera	0,00658	0,175	1,042	98,951
44	sótano	0,00658	0,175	1,042	99,126
45	chimenea	0,00658	0,175	1,042	99,301
46	muro	0,00547	0,175	1,042	99,476
47	sala de jugar	0,00499	0,175	1,042	99,650

CI 04 'Los muebles de la casa'

N°	Palabra	Disponibilidad	Frecuencia%	Aparición%	Frec.Acumulada
1	sofá	0,55244	8,112	63,542	08,112
2	cama	0,51996	7,979	62,500	16,090
3	silla	0,48080	7,314	57,292	23,404
4	mesa	0,45860	7,580	59,375	30,984
5	armario	0,40713	7,314	57,292	38,298
6	tele(visión)	0,40433	7,580	59,375	45,878
7	alfombra	0,23759	4,521	35,417	50,399
8	sillón	0,14032	2,394	18,750	52,793
9	lavadora	0,13227	2,926	22,917	55,718
10	almohada	0,12718	2,527	19,792	58,245
11	frigo(rífico)	0,12238	2,394	18,750	60,638
12	cuchara	0,11893	1,862	14,583	62,500
13	nevera	0,11365	2,128	16,667	64,628
14	ordenador	0,11123	2,261	17,708	66,888
15	cocina	0,08460	1,197	9,375	68,085
16	horno	0,07723	1,596	12,500	69,681
17	espejo	0,07286	1,330	10,417	71,011
18	estantería	0,06455	1,064	8,333	72,074
19	ventana	0,06390	1,197	9,375	73,271
20	lámpara	0,05951	1,330	10,417	74,601
21	manta	0,05921	1,463	11,458	76,064
22	cuchillo	0,05612	1,064	8,333	77,128
23	radio	0,05530	1,197	9,375	78,324

24	puerta	0,05511	1,064	8,333	79,388
25	cuadro	0,05204	1,064	8,333	80,452
26	cojín	0,04879	0,931	7,292	81,383
27	tapiz	0,04439	0,931	7,292	82,314
28	vaso	0,04095	0,798	6,250	83,112
29	plato	0,03707	0,798	6,250	83,910
30	reloj	0,03299	0,665	5,208	84,574
31	tabla	0,02914	0,532	4,167	85,106
32	sábana	0,02846	0,931	7,292	86,037
33	tayín	0,02629	0,399	3,125	86,436
34	pupitre	0,02607	0,399	3,125	86,835
35	teléfono	0,02378	0,399	3,125	87,234
36	cómoda	0,02163	0,399	3,125	87,633
37	lavabo	0,02043	0,399	3,125	88,032
38	ropero	0,01838	0,532	4,167	88,564
39	cuadro de pintura	0,01817	0,266	2,083	88,830
40	despacho	0,01794	0,399	3,125	89,229
41	grifo	0,01756	0,399	3,125	89,628
42	catre	0,01741	0,266	2,083	89,894
43	barbacoa	0,01733	0,266	2,083	90,160
44	antena	0,01615	0,399	3,125	90,559
45	foto	0,01608	0,266	2,083	90,824
46	sartén	0,01502	0,399	3,125	91,223
47	cortina	0,01501	0,399	3,125	91,622
48	flor	0,01442	0,266	2,083	91,888
49	cazuela	0,01257	0,266	2,083	92,154
50	baño	0,01257	0,266	2,083	92,420
51	tenedor	0,01176	0,266	2,083	92,686
52	lavavajillas	0,01136	0,266	2,083	92,952
53	maleta	0,01099	0,266	2,083	93,218
54	telemando	0,01094	0,266	2,083	93,484
55	toldo	0,01094	0,266	2,083	93,750
56	dormitorio	0,01042	0,133	1,042	93,883
57	pintura	0,01042	0,133	1,042	94,016
58	plancha	0,00962	0,266	2,083	94,282
59	vela	0,00950	0,133	1,042	94,415
60	vidrio	0,00950	0,133	1,042	94,548
61	color	0,00867	0,133	1,042	94,681
62	cacerola	0,00867	0,133	1,042	94,814
63	mesilla	0,00867	0,133	1,042	94,947
64	bombilla	0,00818	0,266	2,083	95,213
65	vestido	0,00814	0,266	2,083	95,479
66	imagen islámica	0,00790	0,133	1,042	95,612
67	batidora	0,00790	0,133	1,042	95,745
68	tela	0,00790	0,133	1,042	95,878
69	bacín	0,00790	0,133	1,042	96,011
70	mesa de noche	0,00790	0,133	1,042	96,144
71	luz	0,00790	0,133	1,042	96,277
72	escoba	0,00786	0,266	2,083	96,543
73	alfombrilla de baño	0,00721	0,133	1,042	96,676
74	ventana de muebles	0,00721	0,133	1,042	96,809
75	toalla	0,00658	0,133	1,042	96,941
76	mesa de comida	0,00658	0,133	1,042	97,074
77	guardarropa	0,00658	0,133	1,042	97,207
78	PC	0,00658	0,133	1,042	97,340
79	Internet	0,00658	0,133	1,042	97,473
80	DVD	0,00600	0,133	1,042	97,606
81	chimenea	0,00600	0,133	1,042	97,739

82	asiento	0,00600	0,133	1,042	97,872
83	jarrón	0,00600	0,133	1,042	98,005
84	disco	0,00600	0,133	1,042	98,138
85	cojo	0,00547	0,133	1,042	98,271
86	botella	0,00547	0,133	1,042	98,404
87	utensilio	0,00499	0,133	1,042	98,537
88	ropa	0,00499	0,133	1,042	98,670
89	cocina eléctrica	0,00499	0,133	1,042	98,803
90	receptor	0,00499	0,133	1,042	98,936
91	licuadora	0,00499	0,133	1,042	99,069
92	sacacorchos	0,00455	0,133	1,042	99,202
93	portátil	0,00415	0,133	1,042	99,335
94	gaveta	0,00415	0,133	1,042	99,468
95	florero	0,00379	0,133	1,042	99,601
96	teléfono fijo	0,00379	0,133	1,042	99,734
97	cubierto	0,00315	0,133	1,042	99,867

CI 05 'Alimentos y bebidas'

Nº	Palabra	Disponibilidad	Frecuencia%	Aparición%	Frec.Acumulada
1	agua	0,57752	8,129	64,948	08,129
2	pan	0,47122	7,742	61,856	15,871
3	leche	0,34255	5,419	43,299	21,290
4	zumos	0,32733	4,774	38,144	26,065
5	café	0,26300	4,387	35,052	30,452
6	fruta	0,24802	4,774	38,144	35,226
7	té	0,19965	3,613	28,866	38,839
8	verdura	0,18415	3,355	26,804	42,194
9	carne	0,16710	2,839	22,680	45,032
10	aceite	0,14263	2,710	21,649	47,742
11	azúcar	0,13699	2,323	18,557	50,065
12	limonada	0,11120	1,806	14,433	51,871
13	naranja	0,10291	1,806	14,433	53,677
14	patata	0,10162	1,935	15,464	55,613
15	queso	0,09987	1,935	15,464	57,548
16	ensalada	0,08695	1,548	12,371	59,097
17	tomate	0,08569	1,677	13,402	60,774
18	pescado	0,08479	2,194	17,526	62,968
19	Coca Cola	0,07947	1,290	10,309	64,258
20	vino	0,07545	1,419	11,340	65,677
21	bocadillo	0,06824	1,161	9,278	66,839
22	huevo	0,06687	1,161	9,278	68,000
23	arroz	0,05592	0,903	7,216	68,903
24	tayín	0,05494	1,032	8,247	69,935
25	pizza	0,05217	1,032	8,247	70,968
26	mantequilla	0,05169	1,161	9,278	72,129
27	sal	0,05121	1,161	9,278	73,290
28	sopa	0,04611	0,903	7,216	74,194
29	lenteja	0,04537	0,903	7,216	75,097
30	legumbre	0,04326	0,903	7,216	76,000
31	pollo	0,04203	0,774	6,186	76,774
32	paella	0,04154	0,774	6,186	77,548
33	cuscús	0,03909	0,774	6,186	78,323
34	pastel	0,03536	0,774	6,186	79,097
35	alcohol	0,03142	0,516	4,124	79,613
36	agua mineral	0,03059	0,516	4,124	80,129
37	cebolla	0,02961	0,645	5,155	80,774

38	manzana	0,02814	0,645	5,155	81,419
39	banana	0,02772	0,516	4,124	81,935
40	Fanta	0,02675	0,516	4,124	82,452
41	mortadela	0,02535	0,516	4,124	82,968
42	sardina	0,02526	0,516	4,124	83,484
43	chocolate	0,02488	0,516	4,124	84,000
44	aceituna	0,02426	0,516	4,124	84,516
45	lata de sardinas	0,02371	0,516	4,124	85,032
46	coca	0,01971	0,258	2,062	85,290
47	comida rápida	0,01971	0,258	2,062	85,548
48	harina	0,01927	0,387	3,093	85,935
49	fruta seca	0,01881	0,258	2,062	86,194
50	carne asada	0,01813	0,258	2,062	86,452
51	uva	0,01676	0,387	3,093	86,839
52	miel	0,01654	0,258	2,062	87,097
53	hortaliza	0,01640	0,258	2,062	87,355
54	jugo	0,01591	0,258	2,062	87,613
55	dulce	0,01565	0,258	2,062	87,871
56	atún	0,01498	0,387	3,093	88,258
57	calamar	0,01451	0,258	2,062	88,516
58	mermelada	0,01446	0,387	3,093	88,903
59	maíz	0,01429	0,387	3,093	89,290
60	galleta	0,01376	0,258	2,062	89,548
61	alubia	0,01308	0,258	2,062	89,806
62	Red Bull	0,01276	0,258	2,062	90,065
63	barra de pan	0,01276	0,258	2,062	90,323
64	azafrán	0,01255	0,258	2,062	90,581
65	zum de fresa	0,01255	0,258	2,062	90,839
66	fresa	0,01157	0,258	2,062	91,097
67	gallina	0,01135	0,258	2,062	91,355
68	plátano	0,01083	0,258	2,062	91,613
69	gaseosa	0,01031	0,129	1,031	91,742
70	gamba	0,01031	0,129	1,031	91,871
71	comida	0,01031	0,129	1,031	92,000
72	botella de agua	0,01031	0,129	1,031	92,129
73	pollo asado	0,01031	0,129	1,031	92,258
74	dátil	0,00968	0,258	2,062	92,516
75	sándwich	0,00940	0,129	1,031	92,645
76	arroz con pescado	0,00940	0,129	1,031	92,774
77	ajo	0,00940	0,129	1,031	92,903
78	limón	0,00940	0,129	1,031	93,032
79	tequila	0,00858	0,129	1,031	93,161
80	fresco	0,00858	0,129	1,031	93,290
81	ciruela	0,00858	0,129	1,031	93,419
82	taza de café	0,00858	0,129	1,031	93,548
83	salado	0,00858	0,129	1,031	93,677
84	trigo	0,00858	0,129	1,031	93,806
85	huevo con tomates	0,00858	0,129	1,031	93,935
86	dormir	0,00858	0,129	1,031	94,065
87	agua fresca	0,00782	0,129	1,031	94,194
88	melón	0,00782	0,129	1,031	94,323
89	rioja	0,00782	0,129	1,031	94,452
90	zum de piña	0,00782	0,129	1,031	94,581
91	panaché	0,00782	0,129	1,031	94,710
92	refresco de naranja	0,00782	0,129	1,031	94,839
93	Sprite	0,00782	0,129	1,031	94,968
94	aguacate	0,00714	0,129	1,031	95,097
95	mayonesa	0,00714	0,129	1,031	95,226

96	paquete	0,00714	0,129	1,031	95,355
97	espinaca	0,00714	0,129	1,031	95,484
98	harina de maíz	0,00714	0,129	1,031	95,613
99	Jack Daniel	0,00714	0,129	1,031	95,742
100	patata frita	0,00651	0,129	1,031	95,871
101	zum de naranja	0,00651	0,129	1,031	96,000
102	revuelto	0,00651	0,129	1,031	96,129
103	cacao	0,00651	0,129	1,031	96,258
104	plato	0,00651	0,129	1,031	96,387
105	Heineken	0,00651	0,129	1,031	96,516
106	agua gaseosa	0,00651	0,129	1,031	96,645
107	frito	0,00651	0,129	1,031	96,774
108	pescador	0,00594	0,129	1,031	96,903
109	zum de banana	0,00594	0,129	1,031	97,032
110	güisqui	0,00594	0,129	1,031	97,161
111	ananás	0,00594	0,129	1,031	97,290
112	aceite de oliva	0,00594	0,129	1,031	97,419
113	lechuga	0,00594	0,129	1,031	97,548
114	oliva	0,00594	0,129	1,031	97,677
115	agua fría	0,00541	0,129	1,031	97,806
116	papa	0,00541	0,129	1,031	97,935
117	salsa	0,00541	0,129	1,031	98,065
118	comino	0,00541	0,129	1,031	98,194
119	kiwi	0,00541	0,129	1,031	98,323
120	agua con gas	0,00541	0,129	1,031	98,452
121	berenjena	0,00494	0,129	1,031	98,581
122	mandarina	0,00494	0,129	1,031	98,710
123	granadina	0,00450	0,129	1,031	98,839
124	yogur	0,00450	0,129	1,031	98,968
125	crema	0,00450	0,129	1,031	99,097
126	tostado	0,00450	0,129	1,031	99,226
127	torta	0,00411	0,129	1,031	99,355
128	calabacín	0,00411	0,129	1,031	99,484
129	biscuit	0,00342	0,129	1,031	99,613
130	tarta	0,00312	0,129	1,031	99,742
131	garbanzo	0,00284	0,129	1,031	99,871
132	haba	0,00259	0,129	1,031	100,000

CI 06 ‘Objetos colocados en la mesa para la comida’

Nº	Palabra	Disponibilidad	Frecuencia%	Aparición%	Frec.Acumulada
1	cuchara	0,52056	12,389	57,732	12,389
2	cuchillo	0,51416	12,611	58,763	25,000
3	tenedor	0,48574	12,389	57,732	37,389
4	salero	0,37589	9,513	44,330	46,903
5	vaso	0,37206	9,956	46,392	56,858
6	plato	0,36687	9,735	45,361	66,593
7	tayín	0,17186	4,646	21,649	71,239
8	botella	0,10714	3,097	14,433	74,336
9	taza	0,06117	1,770	8,247	76,106
10	pan	0,05796	1,549	7,216	77,655
11	sartén	0,05734	1,770	8,247	79,425
12	botella de agua	0,04847	1,549	7,216	80,973
13	tetera	0,04235	1,327	6,186	82,301
14	servilleta	0,03945	1,106	5,155	83,407
15	sopera	0,03336	0,885	4,124	84,292
16	cafetera	0,03313	1,106	5,155	85,398

17	agua	0,03287	0,885	4,124	86,283
18	sal	0,03225	0,885	4,124	87,168
19	sacacorchos	0,02912	0,664	3,093	87,832
20	cuscús	0,02663	0,664	3,093	88,496
21	fruta	0,02622	0,664	3,093	89,159
22	olla	0,02147	0,664	3,093	89,823
23	platillo	0,02062	0,442	2,062	90,265
24	copa	0,01971	0,442	2,062	90,708
25	licuadora	0,01695	0,664	3,093	91,372
26	bandeja	0,01640	0,442	2,062	91,814
27	sábana	0,01572	0,442	2,062	92,257
28	paella	0,01451	0,442	2,062	92,699
29	aceite	0,01433	0,442	2,062	93,142
30	té	0,01364	0,442	2,062	93,584
31	cubierto	0,01031	0,221	1,031	93,805
32	cubierta	0,01031	0,221	1,031	94,027
33	utensilio	0,01031	0,221	1,031	94,248
34	salvamanteles	0,00858	0,221	1,031	94,469
35	cacerola	0,00858	0,221	1,031	94,690
36	bollo	0,00858	0,221	1,031	94,912
37	jarra	0,00858	0,221	1,031	95,133
38	ensaladera	0,00858	0,221	1,031	95,354
39	taza de café	0,00858	0,221	1,031	95,575
40	naranja	0,00782	0,221	1,031	95,796
41	pañuelo	0,00714	0,221	1,031	96,018
42	verdura	0,00714	0,221	1,031	96,239
43	fresa	0,00714	0,221	1,031	96,460
44	flor	0,00651	0,221	1,031	96,681
45	marmita	0,00651	0,221	1,031	96,903
46	comino	0,00651	0,221	1,031	97,124
47	café	0,00651	0,221	1,031	97,345
48	cascanueces	0,00594	0,221	1,031	97,566
49	botella de refresco	0,00594	0,221	1,031	97,788
50	pollo	0,00594	0,221	1,031	98,009
51	batidora	0,00594	0,221	1,031	98,230
52	pastel	0,00541	0,221	1,031	98,451
53	cazuela	0,00541	0,221	1,031	98,673
54	horno	0,00541	0,221	1,031	98,894
55	botella de gas	0,00494	0,221	1,031	99,115
56	plástico	0,00494	0,221	1,031	99,336
57	microondas	0,00411	0,221	1,031	99,558

CI 07 'La cocina y sus utensilios'

Nº	Palabra	Disponibilidad	Frecuencia%	Aparición%	Frec.Acumulada
1	cuchara	0,29680	6,950	37,500	06,950
2	cuchillo	0,27987	6,178	33,333	13,127
3	plato	0,25139	5,792	31,250	18,919
4	horno	0,19466	4,440	23,958	23,359
5	sartén	0,17540	3,861	20,833	27,220
6	frigo(rífico)	0,16333	3,282	17,708	30,502
7	vaso	0,15545	4,054	21,875	34,556
8	nevera	0,13089	2,703	14,583	37,259
9	tenedor	0,12533	3,089	16,667	40,347
10	tayín	0,11899	2,510	13,542	42,857
11	sal	0,11408	2,510	13,542	45,367
12	olla	0,08098	1,931	10,417	47,297

13	fregadero	0,07391	1,737	9,375	49,035
14	grifo	0,07140	1,737	9,375	50,772
15	cazuela	0,06412	1,544	8,333	52,317
16	agua	0,06071	1,544	8,333	53,861
17	mesa	0,05990	1,544	8,333	55,405
18	cacerola	0,05768	1,351	7,292	56,757
19	lavadora	0,05717	1,158	6,250	57,915
20	lavaplatos	0,05077	1,351	7,292	59,266
21	azúcar	0,04999	1,158	6,250	60,425
22	aceite	0,04688	1,351	7,292	61,776
23	taza	0,04613	0,965	5,208	62,741
24	microondas	0,04595	1,158	6,250	63,900
25	botella	0,04346	1,158	6,250	65,058
26	bombona de gas butano	0,04230	0,965	5,208	66,023
27	azafrán	0,03432	0,772	4,167	66,795
28	cocina de gas	0,03404	0,772	4,167	67,568
29	batidor	0,03207	0,772	4,167	68,340
30	silla	0,03052	0,965	5,208	69,305
31	fogón	0,02942	0,579	3,125	69,884
32	tetera	0,02923	0,772	4,167	70,656
33	colador	0,02858	0,579	3,125	71,236
34	carne	0,02782	0,579	3,125	71,815
35	lavavajillas	0,02770	0,772	4,167	72,587
36	marmita	0,02623	0,579	3,125	73,166
37	bombilla	0,02607	0,579	3,125	73,745
38	fuego	0,02600	0,579	3,125	74,324
39	té	0,02398	0,579	3,125	74,903
40	vajilla	0,02316	0,579	3,125	75,483
41	cucharón	0,02218	0,579	3,125	76,062
42	batidora	0,02097	0,579	3,125	76,641
43	botella de gas				
	butano	0,01992	0,386	2,083	77,027
44	salero	0,01992	0,386	2,083	77,413
45	mechero	0,01868	0,579	3,125	77,992
46	botella de gas	0,01817	0,386	2,083	78,378
47	gastronomía	0,01817	0,386	2,083	78,764
48	armario	0,01733	0,386	2,083	79,151
49	licuadora	0,01657	0,386	2,083	79,537
50	tostadora	0,01657	0,386	2,083	79,923
51	lavabo	0,01641	0,386	2,083	80,309
52	azucarero	0,01641	0,386	2,083	80,695
53	pila de cocina	0,01608	0,386	2,083	81,081
54	corchete	0,01608	0,386	2,083	81,467
55	café	0,01588	0,386	2,083	81,853
56	encendedor de fuego	0,01581	0,386	2,083	82,239
57	fruta	0,01449	0,386	2,083	82,625
58	taza de café	0,01379	0,386	2,083	83,012
59	butano	0,01289	0,386	2,083	83,398
60	huevo	0,01282	0,386	2,083	83,784
61	cocina eléctrica	0,01268	0,386	2,083	84,170
62	tazón	0,01220	0,386	2,083	84,556
63	comino	0,01212	0,386	2,083	84,942
64	cáliz	0,01099	0,386	2,083	85,328
65	cubierto	0,01042	0,193	1,042	85,521
66	plancha	0,01042	0,193	1,042	85,714
67	pimiento	0,01042	0,193	1,042	85,907
68	navaja	0,01042	0,193	1,042	86,100
69	botella de agua	0,01042	0,193	1,042	86,293

70	bombona de gas	0,01042	0,193	1,042	86,486
71	preparar (comida)	0,01042	0,193	1,042	86,680
72	bombita de luz	0,01042	0,193	1,042	86,873
73	lavadora de ropa	0,01042	0,193	1,042	87,066
74	lavar platos	0,01042	0,193	1,042	87,259
75	escurrer platos	0,01042	0,193	1,042	87,452
76	horno de gas	0,00950	0,193	1,042	87,645
77	friegaplatos	0,00950	0,193	1,042	87,838
78	cuscús	0,00950	0,193	1,042	88,031
79	barbacoa	0,00950	0,193	1,042	88,224
80	tapadera	0,00950	0,193	1,042	88,417
81	grifo de agua	0,00950	0,193	1,042	88,610
82	calentador	0,00950	0,193	1,042	88,803
83	panadería	0,00950	0,193	1,042	88,996
84	cocinar verduras	0,00950	0,193	1,042	89,189
85	lechera	0,00867	0,193	1,042	89,382
86	pescado	0,00867	0,193	1,042	89,575
87	cuchara de madera	0,00867	0,193	1,042	89,768
88	cacillo	0,00867	0,193	1,042	89,961
89	salsera	0,00867	0,193	1,042	90,154
90	pato	0,00867	0,193	1,042	90,347
91	jabonera	0,00867	0,193	1,042	90,541
92	gas	0,00867	0,193	1,042	90,734
93	pañó	0,00867	0,193	1,042	90,927
94	paella	0,00867	0,193	1,042	91,120
95	bacín	0,00790	0,193	1,042	91,313
96	mujer	0,00790	0,193	1,042	91,506
97	abrebotellas	0,00790	0,193	1,042	91,699
98	máquina de amasar	0,00790	0,193	1,042	91,892
99	servilleta	0,00790	0,193	1,042	92,085
100	pastel	0,00790	0,193	1,042	92,278
101	máquina	0,00790	0,193	1,042	92,471
102	armario de utensilios	0,00721	0,193	1,042	92,664
103	lámpara	0,00721	0,193	1,042	92,857
104	cocina	0,00721	0,193	1,042	93,050
105	legumbre	0,00721	0,193	1,042	93,243
106	luz	0,00721	0,193	1,042	93,436
107	lavamanos	0,00721	0,193	1,042	93,629
108	sacudidor	0,00721	0,193	1,042	93,822
109	bandeja	0,00658	0,193	1,042	94,015
110	mopa	0,00658	0,193	1,042	94,208
111	sumidero	0,00658	0,193	1,042	94,402
112	limpiador	0,00658	0,193	1,042	94,595
113	coladera	0,00658	0,193	1,042	94,788
114	mostrador	0,00658	0,193	1,042	94,981
115	mayonesa	0,00658	0,193	1,042	95,174
116	tritador de basura	0,00658	0,193	1,042	95,367
117	pimentero	0,00658	0,193	1,042	95,560
118	electricidad	0,00658	0,193	1,042	95,753
119	recipiente	0,00600	0,193	1,042	95,946
120	patata	0,00600	0,193	1,042	96,139
121	azulejo	0,00600	0,193	1,042	96,332
122	vela	0,00600	0,193	1,042	96,525
123	barra	0,00600	0,193	1,042	96,718
124	esponja	0,00600	0,193	1,042	96,911
125	ingrediente	0,00600	0,193	1,042	97,104
126	cubo de basura	0,00600	0,193	1,042	97,297
127	aceitera	0,00547	0,193	1,042	97,490

128	peladura	0,00547	0,193	1,042	97,683
129	abrelatas eléctrico	0,00547	0,193	1,042	97,876
130	poema	0,00547	0,193	1,042	98,069
131	cafetera	0,00547	0,193	1,042	98,263
132	abrelatas	0,00547	0,193	1,042	98,456
133	desagüe	0,00547	0,193	1,042	98,649
134	hornilla	0,00499	0,193	1,042	98,842
135	lata	0,00499	0,193	1,042	99,035
136	vitrina	0,00455	0,193	1,042	99,228
137	cortauñas	0,00415	0,193	1,042	99,421
138	miel	0,00379	0,193	1,042	99,614
139	rallador	0,00262	0,193	1,042	99,807

CI 08 'La escuela: muebles y materiales'

Nº	Palabra	Disponibilidad	Frecuencia%	Aparición%	Frec.Acumulada
1	pizarra	0,71483	9,558	83,333	09,558
2	silla	0,56118	7,885	68,750	17,443
3	mesa	0,54449	7,527	65,625	24,970
4	bolí(grafo)	0,44830	7,288	63,542	32,258
5	cuaderno	0,35573	5,854	51,042	38,112
6	libro	0,27942	4,779	41,667	42,891
7	lápiz	0,24952	4,182	36,458	47,073
8	borrador	0,21142	3,584	31,250	50,657
9	ventana	0,15250	2,748	23,958	53,405
10	clase	0,14858	2,270	19,792	55,675
11	profesor	0,13725	2,867	25,000	58,542
12	puerta	0,11339	2,151	18,750	60,693
13	tiza	0,09520	1,673	14,583	62,366
14	hoja	0,09444	1,792	15,625	64,158
15	mochila	0,09209	1,912	16,667	66,069
16	aula	0,08817	1,314	11,458	67,384
17	administración	0,07311	1,195	10,417	68,578
18	alumno	0,07099	1,673	14,583	70,251
19	papelera	0,06122	1,195	10,417	71,446
20	cartera	0,06055	0,836	7,292	72,282
21	despacho	0,05806	1,075	9,375	73,357
22	carpeta	0,05726	1,195	10,417	74,552
23	rotulador	0,05356	0,956	8,333	75,508
24	goma	0,05290	1,195	10,417	76,703
25	pupitre	0,05280	0,717	6,250	77,419
26	director	0,05072	1,075	9,375	78,495
27	biblioteca	0,04945	0,717	6,250	79,211
28	estantería	0,04008	0,717	6,250	79,928
29	bombilla	0,03797	0,836	7,292	80,765
30	jardín	0,03779	0,836	7,292	81,601
31	mapa	0,03715	0,717	6,250	82,318
32	sacapuntas	0,03569	0,836	7,292	83,154
33	ordenador	0,03497	0,478	4,167	83,632
34	departamento	0,03282	0,717	6,250	84,349
35	(cuarto de) baño	0,02975	0,597	5,208	84,946
36	bolso	0,02637	0,597	5,208	85,544
37	regla	0,02320	0,597	5,208	86,141
38	sala	0,02254	0,358	3,125	86,499
39	luz	0,02130	0,478	4,167	86,977
40	tabla	0,02119	0,358	3,125	87,336
41	papel	0,01890	0,358	3,125	87,694

42	corrector	0,01889	0,358	3,125	88,053
43	manual	0,01878	0,358	3,125	88,411
44	francés	0,01741	0,239	2,083	88,650
45	escritorio	0,01646	0,358	3,125	89,008
46	estrado	0,01581	0,239	2,083	89,247
47	dirección	0,01572	0,358	3,125	89,606
48	árabe	0,01550	0,239	2,083	89,845
49	inglés	0,01524	0,239	2,083	90,084
50	matemáticas	0,01497	0,239	2,083	90,323
51	estudiante	0,01361	0,358	3,125	90,681
52	cortina	0,01294	0,358	3,125	91,039
53	filosofía	0,01282	0,239	2,083	91,278
54	historia	0,01268	0,239	2,083	91,517
55	diccionario	0,01268	0,239	2,083	91,756
56	juego	0,01073	0,239	2,083	91,995
57	transporte	0,01042	0,119	1,042	92,115
58	español	0,01042	0,119	1,042	92,234
59	estilo	0,00950	0,119	1,042	92,354
60	responsable	0,00920	0,239	2,083	92,593
61	tijeras	0,00914	0,239	2,083	92,832
62	portafolios	0,00870	0,239	2,083	93,070
63	portero	0,00867	0,119	1,042	93,190
64	plaza de deporte	0,00867	0,119	1,042	93,309
65	estuche	0,00856	0,239	2,083	93,548
66	camino	0,00790	0,119	1,042	93,668
67	sillón	0,00790	0,119	1,042	93,787
68	hija	0,00790	0,119	1,042	93,907
69	bolí(grafo) azul	0,00790	0,119	1,042	94,026
70	literatura	0,00790	0,119	1,042	94,146
71	maleta	0,00790	0,119	1,042	94,265
72	lámpara	0,00790	0,119	1,042	94,385
73	árbol	0,00721	0,119	1,042	94,504
74	cojín	0,00721	0,119	1,042	94,624
75	cafetería	0,00721	0,119	1,042	94,743
76	pared	0,00721	0,119	1,042	94,863
77	fuelle	0,00721	0,119	1,042	94,982
78	ciencia	0,00721	0,119	1,042	95,102
79	bolí(grafo) verde	0,00721	0,119	1,042	95,221
80	pizarra pequeña	0,00721	0,119	1,042	95,341
81	pegamento	0,00694	0,239	2,083	95,579
82	muro	0,00658	0,119	1,042	95,699
83	micrófono	0,00658	0,119	1,042	95,818
84	balón	0,00658	0,119	1,042	95,938
85	electricidad	0,00658	0,119	1,042	96,057
86	contenedor de basura	0,00658	0,119	1,042	96,177
87	sociología	0,00658	0,119	1,042	96,296
88	armario	0,00658	0,119	1,042	96,416
89	bolí(grafo) rojo	0,00658	0,119	1,042	96,535
90	lingüística	0,00600	0,119	1,042	96,655
91	lección	0,00600	0,119	1,042	96,774
92	tela	0,00600	0,119	1,042	96,894
93	flor	0,00600	0,119	1,042	97,013
94	bolí(grafo) negro	0,00600	0,119	1,042	97,133
95	poesía	0,00547	0,119	1,042	97,252
96	agenda	0,00547	0,119	1,042	97,372
97	recurso humano	0,00547	0,119	1,042	97,491
98	edificio	0,00547	0,119	1,042	97,611
99	asignatura	0,00499	0,119	1,042	97,730

100	oficina	0,00499	0,119	1,042	97,849
101	instituto	0,00499	0,119	1,042	97,969
102	geografía	0,00499	0,119	1,042	98,088
103	obra	0,00499	0,119	1,042	98,208
104	basura	0,00499	0,119	1,042	98,327
105	lengua	0,00455	0,119	1,042	98,447
106	materia	0,00455	0,119	1,042	98,566
107	copia	0,00455	0,119	1,042	98,686
108	enchufe	0,00455	0,119	1,042	98,805
109	plazo	0,00455	0,119	1,042	98,925
110	bachillerato	0,00455	0,119	1,042	99,044
111	carpintero	0,00455	0,119	1,042	99,164
112	curso	0,00455	0,119	1,042	99,283
113	informática	0,00415	0,119	1,042	99,403
114	copistería	0,00415	0,119	1,042	99,522
115	agua	0,00415	0,119	1,042	99,642
116	lengua francesa	0,00379	0,119	1,042	99,761
117	bolsillo	0,00345	0,119	1,042	99,881
118	deporte	0,00199	0,119	1,042	100,000

CI 09 'Iluminación, calefacción y medios de airear un recinto'

Nº	Palabra	Disponibilidad	Frecuencia%	Aparición%	Frec.Acumulada
1	ventana	0,74705	19,747	81,250	19,747
2	luz	0,46587	12,405	51,042	32,152
3	puerta	0,39530	11,392	46,875	43,544
4	lámpara	0,32551	9,367	38,542	52,911
5	bombilla	0,30648	8,861	36,458	61,772
6	sol	0,28782	8,608	35,417	70,380
7	calefactor	0,11586	3,544	14,583	73,924
8	aire	0,10733	3,038	12,500	76,962
9	clima	0,07814	2,278	9,375	79,241
10	electricidad	0,07230	2,278	9,375	81,519
11	luna	0,04585	1,519	6,250	83,038
12	vela	0,04071	1,266	5,208	84,304
13	pared	0,03664	1,013	4,167	85,316
14	tragaluz	0,03550	1,013	4,167	86,329
15	climatizador	0,02950	0,759	3,125	87,089
16	fuego	0,02106	0,759	3,125	87,848
17	(abrir) ventana	0,01992	0,506	2,083	88,354
18	airear	0,01832	0,506	2,083	88,861
19	techo	0,01832	0,506	2,083	89,367
20	(abrir) puerta	0,01817	0,506	2,083	89,873
21	polvo	0,01741	0,506	2,083	90,380
22	cortina	0,01657	0,506	2,083	90,886
23	aire acondicionado	0,01657	0,506	2,083	91,392
24	frío	0,01608	0,506	2,083	91,899
25	balcón	0,01588	0,506	2,083	92,405
26	calor	0,01042	0,253	1,042	92,658
27	aire natural	0,01042	0,253	1,042	92,911
28	espacio abierto	0,00950	0,253	1,042	93,165
29	calefacción	0,00950	0,253	1,042	93,418
30	nube	0,00867	0,253	1,042	93,671
31	contaminación	0,00867	0,253	1,042	93,924
32	silla	0,00867	0,253	1,042	94,177
33	enchufe	0,00867	0,253	1,042	94,430
34	mesa	0,00867	0,253	1,042	94,684

35	energía	0,00867	0,253	1,042	94,937
36	aire y ventana	0,00867	0,253	1,042	95,190
37	mosca	0,00790	0,253	1,042	95,443
38	pizarra	0,00790	0,253	1,042	95,696
39	esquina	0,00790	0,253	1,042	95,949
40	luz de calles	0,00790	0,253	1,042	96,203
41	pintura	0,00790	0,253	1,042	96,456
42	árbol	0,00790	0,253	1,042	96,709
43	ventanal	0,00721	0,253	1,042	96,962
44	señal	0,00721	0,253	1,042	97,215
45	color	0,00721	0,253	1,042	97,468
46	flexo	0,00721	0,253	1,042	97,722
47	sombra	0,00721	0,253	1,042	97,975
48	ventilador	0,00721	0,253	1,042	98,228
49	terrazza	0,00658	0,253	1,042	98,481
50	vidrio	0,00600	0,253	1,042	98,734
51	lluvia	0,00600	0,253	1,042	98,987
52	móvil	0,00600	0,253	1,042	99,241
53	estrella	0,00547	0,253	1,042	99,494
54	aburrimento	0,00547	0,253	1,042	99,747
55	energía de sol	0,00547	0,253	1,042	100,000

CI 10 'La ciudad'

Nº	Palabra	Disponibilidad	Frecuencia%	Aparición%	Frec.Acumulada
1	coche	0,46735	5,637	56,842	05,637
2	jardín	0,44216	5,741	57,895	11,378
3	escuela	0,39146	6,159	62,105	17,537
4	casa	0,30634	4,071	41,053	21,608
5	hospital	0,25674	3,967	40,000	25,574
6	hotel	0,19616	2,610	26,316	28,184
7	carretera	0,19177	2,296	23,158	30,480
8	calle	0,18595	2,401	24,211	32,881
9	universidad	0,17713	3,132	31,579	36,013
10	(auto)bús	0,14238	2,296	23,158	38,309
11	gente	0,12057	1,879	18,947	40,188
12	mezquita	0,10123	1,983	20,000	42,171
13	playa	0,09993	1,879	18,947	44,050
14	policía	0,09473	1,983	20,000	46,033
15	tienda	0,08214	1,670	16,842	47,704
16	restaurante	0,08158	1,357	13,684	49,061
17	ruido	0,07634	1,357	13,684	50,418
18	parque	0,07062	1,044	10,526	51,461
19	supermercado	0,06589	1,357	13,684	52,818
20	apartamento	0,06581	0,835	8,421	53,653
21	barrio	0,06112	0,835	8,421	54,489
22	mercado	0,06035	1,148	11,579	55,637
23	café	0,05608	1,044	10,526	56,681
24	edificio	0,05442	0,939	9,474	57,620
25	instituto	0,05386	0,939	9,474	58,559
26	medio de transporte	0,05103	0,626	6,316	59,186
27	administración	0,05032	0,939	9,474	60,125
28	empresa	0,04616	0,939	9,474	61,065
29	cafetería	0,04522	0,626	6,316	61,691
30	moto	0,04128	0,731	7,368	62,422
31	piso	0,04025	0,418	4,211	62,839
32	árbol	0,03935	0,626	6,316	63,466

33	tráfico	0,03699	0,522	5,263	63,987
34	fábrica	0,03637	0,731	7,368	64,718
35	autocar	0,03621	0,522	5,263	65,240
36	comisaría	0,03552	0,626	6,316	65,866
37	construcción	0,03510	0,418	4,211	66,284
38	centro	0,03474	0,522	5,263	66,806
39	camino	0,03392	0,418	4,211	67,223
40	transporte	0,03371	0,522	5,263	67,745
41	luz	0,03364	0,418	4,211	68,163
42	banco	0,03303	0,522	5,263	68,685
43	semáforo	0,03202	0,418	4,211	69,102
44	tren	0,03200	0,626	6,316	69,729
45	paro	0,03057	0,522	5,263	70,251
46	contaminación	0,02979	0,522	5,263	70,772
47	camión	0,02970	0,418	4,211	71,190
48	ayuntamiento	0,02954	0,626	6,316	71,816
49	teatro	0,02869	0,418	4,211	72,234
50	cine	0,02799	0,418	4,211	72,651
51	zoco	0,02798	0,731	7,368	73,382
52	mar	0,02763	0,522	5,263	73,904
53	facultad	0,02642	0,522	5,263	74,426
54	cole(gio)	0,02633	0,522	5,263	74,948
55	bicicleta	0,02564	0,522	5,263	75,470
56	espacio verde	0,02500	0,313	3,158	75,783
57	oficina	0,02495	0,418	4,211	76,200
58	provincia	0,02466	0,522	5,263	76,722
59	biblioteca	0,02370	0,522	5,263	77,244
60	aeropuerto	0,02234	0,313	3,158	77,557
61	vía	0,02093	0,313	3,158	77,871
62	delincuencia	0,02093	0,313	3,158	78,184
63	farmacia	0,02031	0,522	5,263	78,706
64	plaza	0,02013	0,209	2,105	78,914
65	museo	0,01851	0,209	2,105	79,123
66	villa	0,01851	0,209	2,105	79,332
67	taxi	0,01787	0,313	3,158	79,645
68	ladrón	0,01786	0,313	3,158	79,958
69	droga	0,01781	0,209	2,105	80,167
70	avenida	0,01734	0,313	3,158	80,480
71	fabricación	0,01674	0,209	2,105	80,689
72	bar	0,01649	0,313	3,158	81,002
73	crimen	0,01620	0,313	3,158	81,315
74	animal	0,01589	0,313	3,158	81,628
75	silla	0,01557	0,209	2,105	81,837
76	carrera	0,01464	0,209	2,105	82,046
77	loco	0,01429	0,209	2,105	82,255
78	naturaleza	0,01405	0,209	2,105	82,463
79	muchedumbre	0,01371	0,209	2,105	82,672
80	atasco	0,01343	0,209	2,105	82,881
81	liceo	0,01336	0,209	2,105	83,090
82	club	0,01303	0,209	2,105	83,299
83	delegación	0,01271	0,209	2,105	83,507
84	servicio	0,01258	0,209	2,105	83,716
85	agua	0,01258	0,209	2,105	83,925
86	circulación	0,01188	0,209	2,105	84,134
87	ciberespacio	0,01159	0,209	2,105	84,342
88	parking	0,01053	0,104	1,053	84,447
89	residencia urbana	0,01053	0,104	1,053	84,551
90	infraestructura	0,01053	0,104	1,053	84,656

91	vehículo	0,01053	0,104	1,053	84,760
92	servicio público	0,01053	0,104	1,053	84,864
93	zona	0,01053	0,104	1,053	84,969
94	autovía	0,01053	0,104	1,053	85,073
95	aburrido	0,01053	0,104	1,053	85,177
96	belleza	0,01053	0,104	1,053	85,282
97	mucho ruido	0,01053	0,104	1,053	85,386
98	vendedor	0,01013	0,209	2,105	85,595
99	labor	0,00960	0,104	1,053	85,699
100	vagabundo	0,00960	0,104	1,053	85,804
101	cibercafé	0,00960	0,104	1,053	85,908
102	espacio público	0,00960	0,104	1,053	86,013
103	marina	0,00960	0,104	1,053	86,117
104	estadio	0,00960	0,104	1,053	86,221
105	paisaje	0,00960	0,104	1,053	86,326
106	grande	0,00960	0,104	1,053	86,430
107	aire	0,00960	0,104	1,053	86,534
108	industria	0,00960	0,104	1,053	86,639
109	avión	0,00924	0,209	2,105	86,848
110	zona verde	0,00902	0,209	2,105	87,056
111	hamam	0,00876	0,104	1,053	87,161
112	ruidoso	0,00876	0,104	1,053	87,265
113	hombre	0,00876	0,104	1,053	87,370
114	lámpara	0,00876	0,104	1,053	87,474
115	campo de deporte	0,00876	0,104	1,053	87,578
116	cooperativa	0,00876	0,104	1,053	87,683
117	comodidad	0,00876	0,104	1,053	87,787
118	estación	0,00876	0,104	1,053	87,891
119	tribunal	0,00843	0,209	2,105	88,100
120	asociación	0,00818	0,209	2,105	88,309
121	ambición	0,00799	0,104	1,053	88,413
122	tierra	0,00799	0,104	1,053	88,518
123	oportunidad de trabajo	0,00799	0,104	1,053	88,622
124	escuela universitaria	0,00799	0,104	1,053	88,727
125	residencia	0,00799	0,104	1,053	88,831
126	piscina	0,00799	0,104	1,053	88,935
127	gran ciudad	0,00799	0,104	1,053	89,040
128	jardín público	0,00799	0,104	1,053	89,144
129	rampa	0,00799	0,104	1,053	89,248
130	comunidad	0,00799	0,104	1,053	89,353
131	persona	0,00789	0,209	2,105	89,562
132	discoteca	0,00778	0,209	2,105	89,770
133	turista	0,00754	0,209	2,105	89,979
134	manifestación	0,00750	0,209	2,105	90,188
135	campo turístico	0,00729	0,104	1,053	90,292
136	proyecto	0,00729	0,104	1,053	90,397
137	centro de comercio	0,00729	0,104	1,053	90,501
138	coche de caballos	0,00729	0,104	1,053	90,605
139	agencia	0,00729	0,104	1,053	90,710
140	joven	0,00729	0,104	1,053	90,814
141	gimnasio	0,00729	0,104	1,053	90,919
142	seguridad nacional	0,00729	0,104	1,053	91,023
143	estadio de fútbol	0,00729	0,104	1,053	91,127
144	fuelle	0,00729	0,104	1,053	91,232
145	caro	0,00729	0,104	1,053	91,336
146	hipermercado	0,00729	0,104	1,053	91,441
147	delito	0,00665	0,104	1,053	91,545
148	niño	0,00665	0,104	1,053	91,649

149	delincuente	0,00665	0,104	1,053	91,754
150	baño público	0,00665	0,104	1,053	91,858
151	urgencia	0,00665	0,104	1,053	91,962
152	mueble	0,00665	0,104	1,053	92,067
153	criminal	0,00665	0,104	1,053	92,171
154	muchas escuelas	0,00665	0,104	1,053	92,276
155	bombilla	0,00665	0,104	1,053	92,380
156	polución	0,00661	0,209	2,105	92,589
157	pájaro	0,00606	0,104	1,053	92,693
158	urbanismo	0,00606	0,104	1,053	92,797
159	jaleo	0,00606	0,104	1,053	92,902
160	instrumento	0,00606	0,104	1,053	93,006
161	panadería	0,00606	0,104	1,053	93,111
162	publicidad	0,00606	0,104	1,053	93,215
163	garaje	0,00606	0,104	1,053	93,319
164	cárcel	0,00583	0,209	2,105	93,528
165	establecimiento	0,00553	0,104	1,053	93,633
166	mesa	0,00553	0,104	1,053	93,737
167	taberna	0,00553	0,104	1,053	93,841
168	embotellamiento	0,00553	0,104	1,053	93,946
169	palacio	0,00553	0,104	1,053	94,050
170	violencia	0,00553	0,104	1,053	94,154
171	centro comercial	0,00553	0,104	1,053	94,259
172	centro público	0,00553	0,104	1,053	94,363
173	desorden	0,00553	0,104	1,053	94,468
174	hangar	0,00553	0,104	1,053	94,572
175	trabajador	0,00553	0,104	1,053	94,676
176	peatón	0,00504	0,104	1,053	94,781
177	zoco popular	0,00504	0,104	1,053	94,885
178	peluquero	0,00504	0,104	1,053	94,990
179	Internet	0,00504	0,104	1,053	95,094
180	río	0,00504	0,104	1,053	95,198
181	clima	0,00504	0,104	1,053	95,303
182	ruta	0,00504	0,104	1,053	95,407
183	cielo	0,00460	0,104	1,053	95,511
184	costa	0,00460	0,104	1,053	95,616
185	correos	0,00460	0,104	1,053	95,720
186	alcalde	0,00460	0,104	1,053	95,825
187	inseguridad	0,00460	0,104	1,053	95,929
188	parada de (auto)bús	0,00460	0,104	1,053	96,033
189	libertad	0,00460	0,104	1,053	96,138
190	sala	0,00460	0,104	1,053	96,242
191	taxista	0,00460	0,104	1,053	96,347
192	gobernador	0,00419	0,104	1,053	96,451
193	masificación	0,00419	0,104	1,053	96,555
194	ciudadano	0,00419	0,104	1,053	96,660
195	prostitución	0,00419	0,104	1,053	96,764
196	gobierno	0,00419	0,104	1,053	96,868
197	sala de deporte	0,00419	0,104	1,053	96,973
198	agencia de viaje	0,00383	0,104	1,053	97,077
199	administración municipal	0,00383	0,104	1,053	97,182
200	puente	0,00383	0,104	1,053	97,286
201	perro	0,00383	0,104	1,053	97,390
202	guardia	0,00383	0,104	1,053	97,495
203	salón	0,00349	0,104	1,053	97,599
204	tumba	0,00349	0,104	1,053	97,704
205	viejo	0,00349	0,104	1,053	97,808
206	peligro	0,00349	0,104	1,053	97,912

207	pobreza	0,00318	0,104	1,053	98,017
208	lluvia ácida	0,00318	0,104	1,053	98,121
209	iglesia	0,00318	0,104	1,053	98,225
210	verdura	0,00318	0,104	1,053	98,330
211	guardia civil	0,00318	0,104	1,053	98,434
212	basura	0,00290	0,104	1,053	98,539
213	comercio	0,00290	0,104	1,053	98,643
214	bombero	0,00290	0,104	1,053	98,747
215	(cuarto de) baño público	0,00242	0,104	1,053	98,852
216	chica	0,00220	0,104	1,053	98,956
217	modernidad	0,00201	0,104	1,053	99,061
218	caos	0,00183	0,104	1,053	99,165
219	conflicto	0,00152	0,104	1,053	99,269
220	divertir	0,00139	0,104	1,053	99,374

CI 11 'El campo'

Nº	Palabra	Disponibilidad	Frecuencia%	Aparición%	Frec.Acumulada
1	animal	0,42839	7,855	54,167	07,855
2	árbol	0,40011	7,402	51,042	15,257
3	naturaleza	0,36002	6,495	44,792	21,752
4	vaca	0,23716	4,230	29,167	25,982
5	tranquilidad	0,19137	3,474	23,958	29,456
6	agricultura	0,17537	3,474	23,958	32,931
7	aire limpio	0,16963	3,172	21,875	36,103
8	casa	0,14620	2,568	17,708	38,671
9	montaña	0,13087	2,568	17,708	41,239
10	burro	0,12748	2,417	16,667	43,656
11	flor	0,12644	2,568	17,708	46,224
12	campesino	0,08421	1,511	10,417	47,734
13	tierra	0,08400	1,360	9,375	49,094
14	bosque	0,07877	1,511	10,417	50,604
15	gallina	0,07530	1,662	11,458	52,266
16	ganadería	0,06196	1,208	8,333	53,474
17	río	0,05819	1,208	8,333	54,683
18	oveja	0,05709	0,906	6,250	55,589
19	pájaro	0,05369	1,057	7,292	56,647
20	perro	0,04457	0,906	6,250	57,553
21	paisaje	0,04116	0,755	5,208	58,308
22	caballo	0,04092	0,906	6,250	59,215
23	tradición	0,04073	0,906	6,250	60,121
24	mezquita	0,03887	0,755	5,208	60,876
25	escuela	0,03525	0,755	5,208	61,631
26	aire puro	0,03507	0,755	5,208	62,387
27	huerta	0,03488	0,604	4,167	62,991
28	jardín	0,03462	0,604	4,167	63,595
29	gato	0,03228	0,755	5,208	64,350
30	finca	0,03125	0,453	3,125	64,804
31	cabra	0,03071	0,604	4,167	65,408
32	abuelo	0,03020	0,604	4,167	66,012
33	planta	0,02857	0,604	4,167	66,616
34	pureza	0,02850	0,453	3,125	67,069
35	casa tradicional	0,02850	0,453	3,125	67,523
36	gente	0,02697	0,604	4,167	68,127
37	limpieza	0,02590	0,604	4,167	68,731
38	conejo	0,02461	0,453	3,125	69,184
39	labrador	0,02398	0,453	3,125	69,637

40	huerto	0,02378	0,453	3,125	70,091
41	agua	0,02378	0,453	3,125	70,544
42	fruta	0,02331	0,453	3,125	70,997
43	camello	0,02315	0,453	3,125	71,450
44	pollo	0,02232	0,453	3,125	71,903
45	cultivo	0,02124	0,453	3,125	72,356
46	granja	0,02087	0,453	3,125	72,810
47	selva	0,01979	0,453	3,125	73,263
48	cosecha	0,01913	0,453	3,125	73,716
49	verdura	0,01912	0,453	3,125	74,169
50	trabajo duro	0,01733	0,302	2,083	74,471
51	pozo	0,01671	0,302	2,083	74,773
52	tranquilo	0,01657	0,302	2,083	75,076
53	paz	0,01608	0,302	2,083	75,378
54	piedra	0,01588	0,302	2,083	75,680
55	agricultor	0,01511	0,302	2,083	75,982
56	libertad	0,01497	0,302	2,083	76,284
57	espacio verde	0,01497	0,302	2,083	76,586
58	granjero	0,01497	0,302	2,083	76,888
59	buena gana	0,01466	0,302	2,083	77,190
60	rosa	0,01442	0,302	2,083	77,492
61	nieve	0,01322	0,302	2,083	77,795
62	hierba	0,01321	0,302	2,083	78,097
63	tienda	0,01315	0,302	2,083	78,399
64	calma	0,01289	0,302	2,083	78,701
65	aire	0,01282	0,302	2,083	79,003
66	chabola	0,01257	0,302	2,083	79,305
67	huevo	0,01205	0,302	2,083	79,607
68	cielo	0,01200	0,302	2,083	79,909
69	pobreza	0,01182	0,302	2,083	80,211
70	valle	0,01147	0,302	2,083	80,514
71	cordero	0,01136	0,302	2,083	80,816
72	viento	0,01136	0,302	2,083	81,118
73	belleza	0,01113	0,302	2,083	81,420
74	generosidad	0,01113	0,302	2,083	81,722
75	carro	0,01078	0,302	2,083	82,024
76	palacio	0,01042	0,151	1,042	82,175
77	animal doméstico	0,01042	0,151	1,042	82,326
78	aire bueno	0,01042	0,151	1,042	82,477
79	pueblo	0,01042	0,151	1,042	82,628
80	descansar	0,01042	0,151	1,042	82,779
81	fantasía	0,01042	0,151	1,042	82,931
82	mausoleo	0,01042	0,151	1,042	83,082
83	comodidad	0,00978	0,302	2,083	83,384
84	trigal	0,00950	0,151	1,042	83,535
85	conflicto	0,00950	0,151	1,042	83,686
86	comida	0,00950	0,151	1,042	83,837
87	pista	0,00950	0,151	1,042	83,988
88	agrícola	0,00950	0,151	1,042	84,139
89	trabajo	0,00950	0,151	1,042	84,290
90	bovino	0,00950	0,151	1,042	84,441
91	zona verde	0,00950	0,151	1,042	84,592
92	silencio	0,00950	0,151	1,042	84,743
93	casa de piedra	0,00867	0,151	1,042	84,894
94	mono	0,00867	0,151	1,042	85,045
95	león	0,00867	0,151	1,042	85,196
96	trigo	0,00867	0,151	1,042	85,347
97	costa	0,00867	0,151	1,042	85,498

98	liebre	0,00867	0,151	1,042	85,650
99	gallo	0,00867	0,151	1,042	85,801
100	ambiente	0,00867	0,151	1,042	85,952
101	persona simple	0,00867	0,151	1,042	86,103
102	paisaje verde	0,00867	0,151	1,042	86,254
103	roca	0,00867	0,151	1,042	86,405
104	naturalidad	0,00867	0,151	1,042	86,556
105	carruaje	0,00790	0,151	1,042	86,707
106	mar	0,00790	0,151	1,042	86,858
107	tierra verde	0,00790	0,151	1,042	87,009
108	producción	0,00790	0,151	1,042	87,160
109	aldea	0,00790	0,151	1,042	87,311
110	persona modesta	0,00790	0,151	1,042	87,462
111	casa rural	0,00790	0,151	1,042	87,613
112	río de agua	0,00790	0,151	1,042	87,764
113	cielo limpio	0,00790	0,151	1,042	87,915
114	sol	0,00790	0,151	1,042	88,066
115	cerdo	0,00790	0,151	1,042	88,218
116	no hay escuela ni				
	medio de transporte	0,00790	0,151	1,042	88,369
117	antiguo	0,00790	0,151	1,042	88,520
118	vacaciones	0,00790	0,151	1,042	88,671
119	libre	0,00790	0,151	1,042	88,822
120	zoco semanal	0,00721	0,151	1,042	88,973
121	amanecer	0,00721	0,151	1,042	89,124
122	árbol natural	0,00721	0,151	1,042	89,275
123	pasto natural	0,00721	0,151	1,042	89,426
124	gente modesta	0,00721	0,151	1,042	89,577
125	lluvia	0,00721	0,151	1,042	89,728
126	calle	0,00721	0,151	1,042	89,879
127	gente agresiva	0,00721	0,151	1,042	90,030
128	marginación	0,00721	0,151	1,042	90,181
129	hospitalidad	0,00721	0,151	1,042	90,332
130	ayudar	0,00658	0,151	1,042	90,483
131	infraestructura	0,00658	0,151	1,042	90,634
132	plato tradicional	0,00658	0,151	1,042	90,785
133	campo floral	0,00658	0,151	1,042	90,937
134	recurso natural	0,00658	0,151	1,042	91,088
135	buena comida	0,00658	0,151	1,042	91,239
136	desmadre	0,00658	0,151	1,042	91,390
137	siembra	0,00658	0,151	1,042	91,541
138	energía	0,00600	0,151	1,042	91,692
139	tierra agrícola	0,00600	0,151	1,042	91,843
140	trabajar	0,00600	0,151	1,042	91,994
141	viejo	0,00600	0,151	1,042	92,145
142	fuego	0,00600	0,151	1,042	92,296
143	monte	0,00600	0,151	1,042	92,447
144	insuficiente	0,00600	0,151	1,042	92,598
145	fruta fresca	0,00600	0,151	1,042	92,749
146	río largo	0,00600	0,151	1,042	92,900
147	cuidar animales	0,00600	0,151	1,042	93,051
148	dátil	0,00600	0,151	1,042	93,202
149	justicia	0,00600	0,151	1,042	93,353
150	simpatía	0,00547	0,151	1,042	93,505
151	lago	0,00547	0,151	1,042	93,656
152	sierra	0,00547	0,151	1,042	93,807
153	desempleado	0,00547	0,151	1,042	93,958
154	toro	0,00547	0,151	1,042	94,109

155	maíz	0,00547	0,151	1,042	94,260
156	comida tradicional	0,00547	0,151	1,042	94,411
157	vergüenza	0,00547	0,151	1,042	94,562
158	asno	0,00547	0,151	1,042	94,713
159	verdura fresca	0,00547	0,151	1,042	94,864
160	semilla	0,00547	0,151	1,042	95,015
161	vida	0,00547	0,151	1,042	95,166
162	relación humana	0,00547	0,151	1,042	95,317
163	leche	0,00547	0,151	1,042	95,468
164	hermandad	0,00547	0,151	1,042	95,619
165	agua natural	0,00547	0,151	1,042	95,770
166	amor	0,00499	0,151	1,042	95,921
167	agua fresca	0,00499	0,151	1,042	96,073
168	casa antigua	0,00499	0,151	1,042	96,224
169	harina	0,00499	0,151	1,042	96,375
170	foca	0,00499	0,151	1,042	96,526
171	persona	0,00499	0,151	1,042	96,677
172	conservación	0,00499	0,151	1,042	96,828
173	costumbre	0,00455	0,151	1,042	96,979
174	hoz	0,00455	0,151	1,042	97,130
175	fábrica	0,00455	0,151	1,042	97,281
176	palmera	0,00455	0,151	1,042	97,432
177	gente popular	0,00455	0,151	1,042	97,583
178	dificultad	0,00455	0,151	1,042	97,734
179	fuelle de agua	0,00455	0,151	1,042	97,885
180	leña	0,00415	0,151	1,042	98,036
181	pastor	0,00415	0,151	1,042	98,187
182	tolerancia	0,00415	0,151	1,042	98,338
183	jubilado	0,00415	0,151	1,042	98,489
184	ignorancia	0,00415	0,151	1,042	98,640
185	mantequilla	0,00379	0,151	1,042	98,792
186	arar	0,00345	0,151	1,042	98,943
187	carretera	0,00345	0,151	1,042	99,094
188	olivo	0,00315	0,151	1,042	99,245
189	buey	0,00315	0,151	1,042	99,396
190	carroza	0,00262	0,151	1,042	99,547

CI 12 'Medios de transporte'

Nº	Palabra	Disponibilidad	Frecuencia%	Aparición%	Frec.Acumulada
1	coche	0,83172	12,605	91,837	12,605
2	(auto)bús	0,69846	11,625	84,694	24,230
3	bici(cleta)	0,59855	10,644	77,551	34,874
4	tren	0,59069	10,644	77,551	45,518
5	avión	0,55607	10,784	78,571	56,303
6	motocicleta	0,46722	8,824	64,286	65,126
7	taxi	0,22926	4,202	30,612	69,328
8	burro	0,21767	4,342	31,633	73,669
9	autocar	0,19827	3,641	26,531	77,311
10	barco	0,18665	4,202	30,612	81,513
11	camión	0,17996	3,782	27,551	85,294
12	carro	0,10059	2,101	15,306	87,395
13	caballo	0,07275	1,681	12,245	89,076
14	carroza	0,06411	1,261	9,184	90,336
15	motor	0,05364	0,980	7,143	91,317
16	barca	0,04265	0,980	7,143	92,297
17	camello	0,03790	0,840	6,122	93,137

18	metro	0,02037	0,420	3,061	93,557
19	tranvía	0,01886	0,420	3,061	93,978
20	auto(móvil)	0,01851	0,420	3,061	94,398
21	ferrocarril	0,01665	0,280	2,041	94,678
22	mulo	0,01481	0,280	2,041	94,958
23	pie	0,01466	0,420	3,061	95,378
24	embarcación	0,01232	0,280	2,041	95,658
25	asno	0,01133	0,280	2,041	95,938
26	vapor	0,01076	0,280	2,041	96,218
27	cohete	0,01076	0,280	2,041	96,499
28	guagua	0,01020	0,140	1,020	96,639
29	pequeño	0,01020	0,140	1,020	96,779
30	animal	0,00994	0,280	2,041	97,059
31	ave	0,00982	0,280	2,041	97,339
32	burro con carro	0,00931	0,140	1,020	97,479
33	tractor	0,00852	0,280	2,041	97,759
34	carrera de caballos	0,00849	0,140	1,020	97,899
35	camioneta	0,00849	0,140	1,020	98,039
36	caravana	0,00774	0,140	1,020	98,179
37	taxista	0,00706	0,140	1,020	98,319
38	animal de carga	0,00706	0,140	1,020	98,459
39	burro con aparejos	0,00588	0,140	1,020	98,599
40	caballero	0,00588	0,140	1,020	98,739
41	animal del campo	0,00536	0,140	1,020	98,880
42	código de circulación	0,00536	0,140	1,020	99,020
43	helicóptero	0,00446	0,140	1,020	99,160
44	transporte general	0,00446	0,140	1,020	99,300
45	carroza con animales	0,00446	0,140	1,020	99,440
46	lancha	0,00446	0,140	1,020	99,580
47	flota	0,00446	0,140	1,020	99,720
48	paracaídas	0,00407	0,140	1,020	99,860
49	titánico	0,00309	0,140	1,020	100,000

CI 13 'Trabajos del campo y del jardín'

Nº	Palabra	Disponibilidad	Frecuencia%	Aparición%	Frec.Acumulada
1	podar árboles	0,37304	10,372	40,625	10,372
2	agricultura	0,24525	6,649	26,042	17,021
3	ganadería	0,17290	5,319	20,833	22,340
4	cortar árboles	0,17048	4,787	18,750	27,128
5	cultivar	0,13391	3,723	14,583	30,851
6	cosechar	0,09485	2,926	11,458	33,777
7	cosecha	0,08783	2,926	11,458	36,702
8	campesino	0,07884	2,128	8,333	38,830
9	regar	0,07213	2,128	8,333	40,957
10	plantar	0,07204	2,394	9,375	43,351
11	arar	0,07060	2,128	8,333	45,479
12	jardinero	0,06850	1,862	7,292	47,340
13	sembrar	0,06829	2,128	8,333	49,468
14	irrigar	0,06607	2,128	8,333	51,596
15	labrar	0,05312	1,596	6,250	53,191
16	granjero	0,04599	1,330	5,208	54,521
17	siembra	0,04383	1,330	5,208	55,851
18	cultivo	0,04383	1,330	5,208	57,181
19	cortar	0,04340	1,330	5,208	58,511
20	cuidar animales	0,04319	1,596	6,250	60,106

21	limpiar	0,03973	1,330	5,208	61,436
22	pastor	0,03314	1,064	4,167	62,500
23	cultivar tierra	0,03252	1,064	4,167	63,564
24	arar tierra	0,02950	0,798	3,125	64,362
25	plantar árboles	0,02950	0,798	3,125	65,160
26	agricultor	0,02629	0,798	3,125	65,957
27	cortar flores	0,02538	0,798	3,125	66,755
28	árbol	0,02432	0,798	3,125	67,553
29	gota a gota	0,02391	0,798	3,125	68,351
30	podar	0,02198	0,798	3,125	69,149
31	riego	0,01992	0,532	2,083	69,681
32	cortar hierba	0,01908	0,532	2,083	70,213
33	agrícola	0,01817	0,532	2,083	70,745
34	cruzar	0,01817	0,532	2,083	71,277
35	jardín	0,01763	0,532	2,083	71,809
36	trabajar tierra	0,01741	0,532	2,083	72,340
37	plantar flores	0,01741	0,532	2,083	72,872
38	pastar ovejas	0,01733	0,532	2,083	73,404
39	abono	0,01657	0,532	2,083	73,936
40	ganadero	0,01608	0,532	2,083	74,468
41	flor	0,01589	0,532	2,083	75,000
42	limpiar jardines	0,01588	0,532	2,083	75,532
43	limpiar tierra	0,01581	0,532	2,083	76,064
44	cereal	0,01581	0,532	2,083	76,596
45	plantar plantas	0,01550	0,532	2,083	77,128
46	talar árboles	0,01390	0,532	2,083	77,660
47	podar árboles y rosas	0,01042	0,266	1,042	77,926
48	agua	0,01042	0,266	1,042	78,191
49	faena de místicos	0,01042	0,266	1,042	78,457
50	labrar tierra	0,01042	0,266	1,042	78,723
51	sembrar tierra	0,01042	0,266	1,042	78,989
52	labrador	0,01042	0,266	1,042	79,255
53	quitar árboles	0,01042	0,266	1,042	79,521
54	secar	0,01042	0,266	1,042	79,787
55	arrancar árboles	0,01042	0,266	1,042	80,053
56	podar plantas	0,01042	0,266	1,042	80,319
57	conflicto	0,01042	0,266	1,042	80,585
58	pala	0,01042	0,266	1,042	80,851
59	quemar árboles	0,01042	0,266	1,042	81,117
60	semilla	0,00950	0,266	1,042	81,383
61	tierra	0,00950	0,266	1,042	81,649
62	cortar césped	0,00950	0,266	1,042	81,915
63	irrigar alfalfa	0,00950	0,266	1,042	82,181
64	cultivar jardín	0,00950	0,266	1,042	82,447
65	segar	0,00950	0,266	1,042	82,713
66	dar comida				
	a animales	0,00950	0,266	1,042	82,979
67	sembrar maíz	0,00950	0,266	1,042	83,245
68	dar comida				
	a vacas	0,00950	0,266	1,042	83,511
69	cavar	0,00950	0,266	1,042	83,777
70	cortar leña	0,00950	0,266	1,042	84,043
71	alimentar	0,00867	0,266	1,042	84,309
72	recoger en tierra	0,00867	0,266	1,042	84,574
73	segar jardín	0,00867	0,266	1,042	84,840
74	pastorear	0,00867	0,266	1,042	85,106
75	agrupar	0,00867	0,266	1,042	85,372
76	dar agua a animales	0,00867	0,266	1,042	85,638

77	plantar semillas	0,00867	0,266	1,042	85,904
78	cuidar flores	0,00867	0,266	1,042	86,170
79	investigar en animales	0,00867	0,266	1,042	86,436
80	dar comida a ovejas	0,00867	0,266	1,042	86,702
81	guardia	0,00867	0,266	1,042	86,968
82	podar flores	0,00867	0,266	1,042	87,234
83	cultivo de maíz	0,00867	0,266	1,042	87,500
84	trabajo de agricultura	0,00867	0,266	1,042	87,766
85	pastar ganado	0,00790	0,266	1,042	88,032
86	utilizar abono	0,00790	0,266	1,042	88,298
87	vendedor de legumbres y frutas	0,00790	0,266	1,042	88,564
88	llevar agua	0,00790	0,266	1,042	88,830
89	regar flores	0,00790	0,266	1,042	89,096
90	regadío	0,00790	0,266	1,042	89,362
91	irrigación	0,00790	0,266	1,042	89,628
92	pegar	0,00790	0,266	1,042	89,894
93	dar agua	0,00790	0,266	1,042	90,160
94	huerto	0,00790	0,266	1,042	90,426
95	quitar tomates	0,00790	0,266	1,042	90,691
96	ordeñar	0,00790	0,266	1,042	90,957
97	cortador	0,00790	0,266	1,042	91,223
98	verdura de huertos	0,00790	0,266	1,042	91,489
99	temperatura	0,00721	0,266	1,042	91,755
100	podar árboles y plantas	0,00721	0,266	1,042	92,021
101	arreglar hierba	0,00721	0,266	1,042	92,287
102	granja	0,00721	0,266	1,042	92,553
103	reservado de animales	0,00721	0,266	1,042	92,819
104	vendedor	0,00721	0,266	1,042	93,085
105	zona verde	0,00721	0,266	1,042	93,351
106	irrigar árboles y flores	0,00721	0,266	1,042	93,617
107	álamo	0,00721	0,266	1,042	93,883
108	florista	0,00721	0,266	1,042	94,149
109	recoger frutas	0,00658	0,266	1,042	94,415
110	heredar	0,00658	0,266	1,042	94,681
111	cubierta vegetal	0,00658	0,266	1,042	94,947
112	jugar	0,00658	0,266	1,042	95,213
113	sacar leche	0,00658	0,266	1,042	95,479
114	ordeñar vacas y ovejas	0,00658	0,266	1,042	95,745
115	recolectar	0,00658	0,266	1,042	96,011
116	plantar frutas	0,00600	0,266	1,042	96,277
117	avicultura	0,00600	0,266	1,042	96,543
118	subir agua	0,00600	0,266	1,042	96,809
119	recoger basura	0,00600	0,266	1,042	97,074
120	curar plantas con medicamentos	0,00600	0,266	1,042	97,340
121	limpiar suelo	0,00547	0,266	1,042	97,606
122	cartero	0,00547	0,266	1,042	97,872
123	recoger frutas frescas	0,00547	0,266	1,042	98,138
124	separar flores	0,00547	0,266	1,042	98,404
125	carpintero	0,00499	0,266	1,042	98,670
126	hacer salir a cabras	0,00499	0,266	1,042	98,936
127	vaca y carnero	0,00455	0,266	1,042	99,202

CI 14 'Los animales'

N°	Palabra	Disponibilidad	Frecuencia%	Aparición%	Frec.Acumulada
1	gato	0,75204	8,622	90,625	08,622
2	perro	0,66648	8,028	84,375	16,650
3	burro	0,53359	6,541	68,750	23,191
4	vaca	0,49177	6,640	69,792	29,832
5	león	0,33523	4,757	50,000	34,589
6	gallina	0,30570	4,559	47,917	39,148
7	pájaro	0,27133	4,163	43,750	43,310
8	caballo	0,25438	3,964	41,667	47,275
9	cabra	0,23028	3,370	35,417	50,644
10	serpiente	0,17674	3,271	34,375	53,915
11	tigre	0,15307	2,676	28,125	56,591
12	cerdo	0,13140	1,784	18,750	58,375
13	mono	0,13108	2,081	21,875	60,456
14	oveja	0,12868	1,883	19,792	62,339
15	zorro	0,11591	1,784	18,750	64,123
16	jirafa	0,10252	1,586	16,667	65,709
17	camello	0,09527	1,487	15,625	67,195
18	cordero	0,09308	1,685	17,708	68,880
19	pollo	0,09233	1,487	15,625	70,367
20	toro	0,09040	1,685	17,708	72,052
21	jaguar	0,08921	1,487	15,625	73,538
22	elefante	0,08410	1,487	15,625	75,025
23	lobo	0,08205	1,487	15,625	76,511
24	ratón	0,07789	1,288	13,542	77,800
25	pez	0,07249	1,288	13,542	79,088
26	paloma	0,06634	1,090	11,458	80,178
27	foca	0,06452	0,892	9,375	81,070
28	mariposa	0,06327	1,189	12,500	82,260
29	conejo	0,04680	0,694	7,292	82,953
30	cucaracha	0,04034	0,694	7,292	83,647
31	gallo	0,03719	0,694	7,292	84,341
32	cocodrilo	0,03383	0,694	7,292	85,035
33	asno	0,03378	0,694	7,292	85,728
34	tortuga	0,03009	0,595	6,250	86,323
35	abeja	0,02974	0,595	6,250	86,918
36	víbora	0,02974	0,694	7,292	87,611
37	mosca	0,02777	0,595	6,250	88,206
38	rata	0,02773	0,496	5,208	88,702
39	gacela	0,02719	0,396	4,167	89,098
40	oso	0,02533	0,396	4,167	89,495
41	pulga	0,02522	0,496	5,208	89,990
42	papagayo	0,02410	0,396	4,167	90,387
43	ave	0,02080	0,297	3,125	90,684
44	ganso	0,02050	0,297	3,125	90,981
45	águila	0,02040	0,297	3,125	91,278
46	caracol	0,01897	0,297	3,125	91,576
47	tiburón	0,01877	0,396	4,167	91,972
48	mulo	0,01817	0,396	4,167	92,369
49	doméstico	0,01741	0,198	2,083	92,567
50	delfín	0,01683	0,297	3,125	92,864
51	escorpión	0,01658	0,396	4,167	93,261
52	carnero	0,01541	0,198	2,083	93,459
53	hormiga	0,01395	0,396	4,167	93,855
54	búfalo	0,01390	0,198	2,083	94,054
55	leopardo	0,01390	0,198	2,083	94,252

56	llama	0,01379	0,198	2,083	94,450
57	ardilla	0,01322	0,198	2,083	94,648
58	ciervo	0,01321	0,198	2,083	94,846
59	lana	0,01220	0,198	2,083	95,045
60	dromedario	0,01212	0,198	2,083	95,243
61	puma	0,01129	0,198	2,083	95,441
62	yegua	0,01065	0,297	3,125	95,738
63	perro salvaje	0,01042	0,099	1,042	95,837
64	jabalí	0,01002	0,198	2,083	96,036
65	animal doméstico	0,00867	0,099	1,042	96,135
66	liebre	0,00867	0,099	1,042	96,234
67	grito	0,00867	0,099	1,042	96,333
68	jamón	0,00790	0,099	1,042	96,432
69	sardina	0,00790	0,099	1,042	96,531
70	hierba	0,00790	0,099	1,042	96,630
71	gamba	0,00721	0,099	1,042	96,729
72	pollino	0,00721	0,099	1,042	96,829
73	cachorro	0,00694	0,198	2,083	97,027
74	rana	0,00607	0,198	2,083	97,225
75	tórtola	0,00600	0,099	1,042	97,324
76	gato león	0,00600	0,099	1,042	97,423
77	bicho	0,00600	0,099	1,042	97,522
78	caballerizo	0,00600	0,099	1,042	97,621
79	faisán	0,00600	0,099	1,042	97,721
80	pato	0,00547	0,099	1,042	97,820
81	cisne	0,00547	0,099	1,042	97,919
82	mandril	0,00547	0,099	1,042	98,018
83	polluelo	0,00547	0,099	1,042	98,117
84	bicho raro	0,00499	0,099	1,042	98,216
85	insecto	0,00499	0,099	1,042	98,315
86	canario	0,00499	0,099	1,042	98,414
87	cangrejo	0,00455	0,099	1,042	98,513
88	felino	0,00455	0,099	1,042	98,612
89	cana	0,00455	0,099	1,042	98,712
90	golondrina	0,00415	0,099	1,042	98,811
91	poni	0,00379	0,099	1,042	98,910
92	alma	0,00345	0,099	1,042	99,009
93	búho	0,00345	0,099	1,042	99,108
94	ternera	0,00345	0,099	1,042	99,207
95	araña	0,00345	0,099	1,042	99,306
96	cuero	0,00315	0,099	1,042	99,405
97	cáncer	0,00287	0,099	1,042	99,504
98	granero	0,00239	0,099	1,042	99,604
99	chimpancé	0,00239	0,099	1,042	99,703
100	pavo	0,00239	0,099	1,042	99,802
101	reptil	0,00218	0,099	1,042	99,901
102	pata	0,00165	0,099	1,042	100,000

CI 15 'Juegos y distracciones'

Nº	Palabra	Disponibilidad	Frecuencia%	Aparición%	Frec.Acumulada
1	fútbol	0,78842	15,429	84,375	15,429
2	tenis	0,40211	8,762	47,917	24,190
3	ajedrez	0,27321	5,905	32,292	30,095
4	Play(Station)	0,24834	5,714	31,250	35,810
5	básquet	0,23461	5,333	29,167	41,143
6	natación	0,19078	4,762	26,042	45,905

7	baloncesto	0,15870	3,429	18,750	49,333
8	balonmano	0,11438	2,667	14,583	52,000
9	correr	0,09848	2,476	13,542	54,476
10	cartas	0,08415	1,714	9,375	56,190
11	golf	0,08247	2,095	11,458	58,286
12	esquí	0,06533	1,524	8,333	59,810
13	bailar	0,05831	1,714	9,375	61,524
14	deporte	0,05800	1,143	6,250	62,667
15	pelota	0,05678	1,143	6,250	63,810
16	escondite	0,04624	1,143	6,250	64,952
17	gimnasia	0,04389	1,143	6,250	66,095
18	corrida	0,04241	0,952	5,208	67,048
19	maratón	0,03535	0,952	5,208	68,000
20	voleibol	0,03404	0,762	4,167	68,762
21	canicas	0,03125	0,571	3,125	69,333
22	boxeo	0,02967	0,762	4,167	70,095
23	nadar	0,02876	0,762	4,167	70,857
24	corrida de toros	0,02827	0,762	4,167	71,619
25	carrera	0,02782	0,762	4,167	72,381
26	boliche	0,02775	0,571	3,125	72,952
27	consola	0,02623	0,571	3,125	73,524
28	muñeca	0,02484	0,571	3,125	74,095
29	rugby	0,02391	0,571	3,125	74,667
30	billar	0,02371	0,571	3,125	75,238
31	ordenador	0,02188	0,571	3,125	75,810
32	chatear	0,02130	0,762	4,167	76,571
33	Internet	0,02087	0,571	3,125	77,143
34	yoyo	0,02083	0,381	2,083	77,524
35	balón	0,01992	0,381	2,083	77,905
36	sudoku	0,01908	0,381	2,083	78,286
37	curso	0,01900	0,381	2,083	78,667
38	croquet	0,01817	0,381	2,083	79,048
39	excursión	0,01817	0,381	2,083	79,429
40	juego de vídeo	0,01657	0,381	2,083	79,810
41	juego de ordenador	0,01588	0,381	2,083	80,190
42	atletismo	0,01588	0,381	2,083	80,571
43	música	0,01572	0,571	3,125	81,143
44	tae-kwon-do	0,01550	0,381	2,083	81,524
45	tele(visión)	0,01525	0,571	3,125	82,095
46	tómbola	0,01524	0,381	2,083	82,476
47	futbolín	0,01497	0,381	2,083	82,857
48	play	0,01448	0,381	2,083	83,238
49	lectura	0,01442	0,381	2,083	83,619
50	kárate	0,01366	0,381	2,083	84,000
51	bañar	0,01321	0,381	2,083	84,381
52	balompié	0,01321	0,381	2,083	84,762
53	cantar	0,01257	0,381	2,083	85,143
54	contar	0,01200	0,381	2,083	85,524
55	artes marciales	0,01147	0,381	2,083	85,905
56	surf	0,01136	0,381	2,083	86,286
57	videojuego	0,01099	0,381	2,083	86,667
58	pasear	0,01042	0,190	1,042	86,857
59	parchís	0,01042	0,190	1,042	87,048
60	Monopoly	0,01042	0,190	1,042	87,238
61	juguete	0,00950	0,190	1,042	87,429
62	damas	0,00950	0,190	1,042	87,619
63	béisbol	0,00950	0,190	1,042	87,810
64	Nintendo	0,00950	0,190	1,042	88,000

65	lotería	0,00950	0,190	1,042	88,190
66	pesca	0,00867	0,190	1,042	88,381
67	navegación	0,00867	0,190	1,042	88,571
68	jogging	0,00867	0,190	1,042	88,762
69	pillar	0,00867	0,190	1,042	88,952
70	ballet	0,00867	0,190	1,042	89,143
71	baile	0,00867	0,190	1,042	89,333
72	gimnasio	0,00867	0,190	1,042	89,524
73	radio	0,00844	0,381	2,083	89,905
74	subir las montañas	0,00834	0,381	2,083	90,286
75	submarinismo	0,00790	0,190	1,042	90,476
76	gim-jazz	0,00790	0,190	1,042	90,667
77	cultivo	0,00790	0,190	1,042	90,857
78	moto de agua	0,00790	0,190	1,042	91,048
79	zorro	0,00790	0,190	1,042	91,238
80	juego de coches	0,00790	0,190	1,042	91,429
81	equitación	0,00790	0,190	1,042	91,619
82	juego de mesa	0,00790	0,190	1,042	91,810
83	ninja	0,00790	0,190	1,042	92,000
84	musculación	0,00721	0,190	1,042	92,190
85	movearse	0,00721	0,190	1,042	92,381
86	boxeo libre	0,00721	0,190	1,042	92,571
87	navegar	0,00721	0,190	1,042	92,762
88	rafting	0,00721	0,190	1,042	92,952
89	juego de motos	0,00721	0,190	1,042	93,143
90	globo	0,00721	0,190	1,042	93,333
91	book	0,00721	0,190	1,042	93,524
92	jiu-jitsu	0,00721	0,190	1,042	93,714
93	yoga	0,00721	0,190	1,042	93,905
94	juego de noche	0,00721	0,190	1,042	94,095
95	caballero	0,00721	0,190	1,042	94,286
96	corrida de caballos	0,00721	0,190	1,042	94,476
97	pasear en fin de semana	0,00658	0,190	1,042	94,667
98	carrera de caballos	0,00658	0,190	1,042	94,857
99	guerrero	0,00658	0,190	1,042	95,048
100	escondidillas	0,00658	0,190	1,042	95,238
101	cricket	0,00658	0,190	1,042	95,429
102	pintura	0,00658	0,190	1,042	95,619
103	viajar	0,00658	0,190	1,042	95,810
104	raqueta	0,00658	0,190	1,042	96,000
105	crucigrama	0,00658	0,190	1,042	96,190
106	carrera de gallinas	0,00600	0,190	1,042	96,381
107	balonvolea	0,00600	0,190	1,042	96,571
108	bicicleta	0,00600	0,190	1,042	96,762
109	marchar	0,00600	0,190	1,042	96,952
110	viaje	0,00600	0,190	1,042	97,143
111	navegar por Internet	0,00600	0,190	1,042	97,333
112	full-contact	0,00547	0,190	1,042	97,524
113	pelear	0,00547	0,190	1,042	97,714
114	aikido	0,00547	0,190	1,042	97,905
115	ver partidos de fútbol	0,00547	0,190	1,042	98,095
116	salto de altura	0,00547	0,190	1,042	98,286
117	pintar	0,00547	0,190	1,042	98,476
118	juego moderno	0,00547	0,190	1,042	98,667
119	leer	0,00499	0,190	1,042	98,857
120	patinar	0,00455	0,190	1,042	99,048
121	funky	0,00455	0,190	1,042	99,238
122	dormir	0,00415	0,190	1,042	99,429

123	cazar	0,00415	0,190	1,042	99,619
124	arrojarse	0,00345	0,190	1,042	99,810

CI 16 'Profesiones y oficios'

Nº	Palabra	Disponibilidad	Frecuencia%	Aparición%	Frec.Acumulada
1	profesor	0,87122	8,704	95,833	08,704
2	médico	0,36928	4,636	51,042	13,340
3	director	0,32006	4,447	48,958	17,786
4	abogado	0,31411	3,879	42,708	21,665
5	estudiante	0,24824	2,838	31,250	24,503
6	policía	0,23870	3,217	35,417	27,720
7	juez	0,18462	2,554	28,125	30,274
8	albañil	0,16959	2,365	26,042	32,640
9	conductor	0,16084	2,365	26,042	35,005
10	taxista	0,15721	2,365	26,042	37,370
11	enfermero	0,15394	2,271	25,000	39,640
12	agricultor	0,14444	2,081	22,917	41,722
13	camarero	0,13619	1,987	21,875	43,709
14	vendedor	0,13159	2,176	23,958	45,885
15	periodista	0,12822	1,798	19,792	47,682
16	doctor	0,11350	1,514	16,667	49,196
17	cantante	0,10874	1,987	21,875	51,183
18	jefe	0,10284	1,608	17,708	52,791
19	futbolista	0,09866	1,798	19,792	54,588
20	cocinero	0,09518	1,325	14,583	55,913
21	ministro	0,09144	1,514	16,667	57,427
22	presidente	0,06975	1,230	13,542	58,657
23	marinero	0,06921	0,757	8,333	59,413
24	ama de casa	0,06775	0,946	10,417	60,360
25	actor	0,06498	1,230	13,542	61,589
26	ingeniero	0,06318	0,946	10,417	62,535
27	maestro	0,06152	0,946	10,417	63,482
28	comerciante	0,06077	0,851	9,375	64,333
29	pintor	0,05848	0,851	9,375	65,184
30	jugador	0,05598	0,851	9,375	66,036
31	peluquero	0,05459	1,041	11,458	67,077
32	campesino	0,05259	0,757	8,333	67,833
33	soldado	0,04844	0,662	7,292	68,496
34	traductor	0,04774	0,757	8,333	69,253
35	mecánico	0,04579	0,851	9,375	70,104
36	panadero	0,04394	0,568	6,250	70,672
37	dentista	0,04341	0,757	8,333	71,429
38	alumno	0,04045	0,568	6,250	71,996
39	funcionario	0,03883	0,568	6,250	72,564
40	carnicero	0,03868	0,757	8,333	73,321
41	carpintero	0,03793	0,568	6,250	73,888
42	jardinero	0,03584	0,662	7,292	74,551
43	secretario	0,03386	0,568	6,250	75,118
44	medicina	0,03249	0,378	4,167	75,497
45	ladrón	0,03178	0,473	5,208	75,970
46	escritor	0,03123	0,473	5,208	76,443
47	granjero	0,03065	0,473	5,208	76,916
48	electricista	0,03058	0,568	6,250	77,483
49	actriz	0,03038	0,473	5,208	77,956
50	bedel	0,02909	0,473	5,208	78,430
51	atleta	0,02804	0,473	5,208	78,903

52	sastre	0,02744	0,378	4,167	79,281
53	contable	0,02607	0,378	4,167	79,659
54	cultivador	0,02583	0,378	4,167	80,038
55	obrero	0,02553	0,284	3,125	80,322
56	autor	0,02494	0,473	5,208	80,795
57	portero	0,02340	0,378	4,167	81,173
58	trabajador	0,02315	0,284	3,125	81,457
59	cartero	0,02170	0,378	4,167	81,835
60	azafato	0,02155	0,378	4,167	82,214
61	pastor	0,02120	0,473	5,208	82,687
62	tendero	0,02023	0,284	3,125	82,971
63	ministerio	0,01933	0,378	4,167	83,349
64	administrador	0,01921	0,284	3,125	83,633
65	militar	0,01878	0,284	3,125	83,917
66	empleado	0,01842	0,284	3,125	84,201
67	arquitecto	0,01832	0,189	2,083	84,390
68	empresario	0,01820	0,284	3,125	84,674
69	pescadero	0,01746	0,378	4,167	85,052
70	limpiador	0,01713	0,284	3,125	85,336
71	criado	0,01631	0,378	4,167	85,714
72	bombero	0,01568	0,284	3,125	85,998
73	artista	0,01510	0,284	3,125	86,282
74	piloto	0,01510	0,284	3,125	86,566
75	lector	0,01442	0,189	2,083	86,755
76	limpiabotas	0,01423	0,284	3,125	87,039
77	músico	0,01390	0,189	2,083	87,228
78	entrenador	0,01343	0,284	3,125	87,512
79	labrador	0,01322	0,189	2,083	87,701
80	secretaría	0,01317	0,284	3,125	87,985
81	oficinista	0,01289	0,189	2,083	88,174
82	chófer	0,01271	0,284	3,125	88,458
83	gobernante	0,01268	0,189	2,083	88,647
84	tenista	0,01257	0,189	2,083	88,836
85	emprendedor	0,01113	0,189	2,083	89,026
86	pescador	0,01099	0,189	2,083	89,215
87	bailador	0,01094	0,189	2,083	89,404
88	bailarín	0,01061	0,284	3,125	89,688
89	tornero	0,01042	0,095	1,042	89,782
90	general	0,00962	0,189	2,083	89,972
91	comercio	0,00950	0,095	1,042	90,066
92	alcalde	0,00945	0,189	2,083	90,255
93	verdulero	0,00926	0,189	2,083	90,445
94	animador	0,00920	0,189	2,083	90,634
95	educador	0,00867	0,095	1,042	90,728
96	cinéasta	0,00867	0,095	1,042	90,823
97	peluquería	0,00867	0,095	1,042	90,918
98	agente de proyectos	0,00867	0,095	1,042	91,012
99	sacerdote	0,00867	0,095	1,042	91,107
100	chófer de taxi	0,00867	0,095	1,042	91,202
101	cuidador	0,00809	0,189	2,083	91,391
102	institutor	0,00790	0,095	1,042	91,485
103	locutor	0,00790	0,095	1,042	91,580
104	escribano	0,00790	0,095	1,042	91,675
105	sacamuelas	0,00790	0,095	1,042	91,769
106	tintorero	0,00790	0,095	1,042	91,864
107	guardería	0,00790	0,095	1,042	91,958
108	camionero	0,00770	0,189	2,083	92,148
109	responsable	0,00742	0,189	2,083	92,337

110	ganadero	0,00730	0,189	2,083	92,526
111	guardador	0,00721	0,095	1,042	92,621
112	ejército	0,00721	0,095	1,042	92,715
113	caballero	0,00721	0,095	1,042	92,810
114	herborista	0,00721	0,095	1,042	92,904
115	doctorado	0,00721	0,095	1,042	92,999
116	ayudante de cocina	0,00721	0,095	1,042	93,094
117	tienda	0,00721	0,095	1,042	93,188
118	agente de seguridad	0,00721	0,095	1,042	93,283
119	trabajo	0,00721	0,095	1,042	93,377
120	político	0,00721	0,095	1,042	93,472
121	rey	0,00702	0,189	2,083	93,661
122	pianista	0,00698	0,189	2,083	93,851
123	contador	0,00658	0,095	1,042	93,945
124	agricultura	0,00658	0,095	1,042	94,040
125	huésped	0,00658	0,095	1,042	94,134
126	aeropuerto	0,00658	0,095	1,042	94,229
127	embajador	0,00658	0,095	1,042	94,324
128	bombonería	0,00658	0,095	1,042	94,418
129	compañero	0,00658	0,095	1,042	94,513
130	comandante	0,00658	0,095	1,042	94,607
131	guía	0,00658	0,095	1,042	94,702
132	dibujante	0,00658	0,095	1,042	94,797
133	conserje	0,00654	0,189	2,083	94,986
134	natación	0,00600	0,095	1,042	95,080
135	aduanero	0,00600	0,095	1,042	95,175
136	jefatura	0,00600	0,095	1,042	95,270
137	taller	0,00600	0,095	1,042	95,364
138	farmacéutico	0,00600	0,095	1,042	95,459
139	portavoz	0,00600	0,095	1,042	95,553
140	crimen	0,00600	0,095	1,042	95,648
141	prensa	0,00600	0,095	1,042	95,743
142	vendedor ambulante	0,00547	0,095	1,042	95,837
143	docto	0,00547	0,095	1,042	95,932
144	comisario	0,00547	0,095	1,042	96,026
145	jefe de personal	0,00547	0,095	1,042	96,121
146	comprador	0,00547	0,095	1,042	96,216
147	defensor	0,00547	0,095	1,042	96,310
148	docente	0,00499	0,095	1,042	96,405
149	patrón de fábrica	0,00499	0,095	1,042	96,500
150	presidente de país	0,00499	0,095	1,042	96,594
151	psicólogo	0,00499	0,095	1,042	96,689
152	veterinario	0,00499	0,095	1,042	96,783
153	fabricante	0,00499	0,095	1,042	96,878
154	repcionista	0,00499	0,095	1,042	96,973
155	trabajador de hoteles	0,00499	0,095	1,042	97,067
156	juicio	0,00455	0,095	1,042	97,162
157	presidente de gobierno	0,00455	0,095	1,042	97,256
158	constructor	0,00455	0,095	1,042	97,351
159	agrícola	0,00455	0,095	1,042	97,446
160	poeta	0,00455	0,095	1,042	97,540
161	guía turístico	0,00415	0,095	1,042	97,635
162	probador	0,00415	0,095	1,042	97,729
163	buscador	0,00415	0,095	1,042	97,824
164	controlador	0,00415	0,095	1,042	97,919
165	hotelero	0,00379	0,095	1,042	98,013
166	grumete	0,00379	0,095	1,042	98,108
167	cantinflas	0,00379	0,095	1,042	98,202

168	conde	0,00379	0,095	1,042	98,297
169	dirección	0,00379	0,095	1,042	98,392
170	mozo	0,00345	0,095	1,042	98,486
171	bufón	0,00345	0,095	1,042	98,581
172	sargento	0,00345	0,095	1,042	98,675
173	investigador	0,00315	0,095	1,042	98,770
174	agente de policía	0,00315	0,095	1,042	98,865
175	asesor	0,00315	0,095	1,042	98,959
176	dantista	0,00315	0,095	1,042	99,054
177	criador	0,00315	0,095	1,042	99,149
178	guardia	0,00287	0,095	1,042	99,243
179	princesa	0,00262	0,095	1,042	99,338
180	bolero	0,00262	0,095	1,042	99,432
181	leñador	0,00262	0,095	1,042	99,527
182	técnico	0,00262	0,095	1,042	99,622
183	guitarrista	0,00239	0,095	1,042	99,716
184	gestor	0,00239	0,095	1,042	99,811
185	jubilado	0,00218	0,095	1,042	99,905
186	ensayista	0,00151	0,095	1,042	100,000

CI 17 'Los colores'

Nº	Palabra	Disponibilidad	Frecuencia%	Aparición%	Frec.Acumulada
1	rojo	0,80834	12,098	97,917	12,098
2	blanco	0,75813	11,712	94,792	23,810
3	negro	0,74441	11,712	94,792	35,521
4	azul	0,72365	11,454	92,708	46,976
5	verde	0,70697	11,197	90,625	58,172
6	amarillo	0,62369	10,682	86,458	68,855
7	gris	0,41574	8,494	68,750	77,349
8	rosa	0,25294	5,148	41,667	82,497
9	marrón	0,23805	5,019	40,625	87,516
10	naranja	0,18660	3,990	32,292	91,506
11	violeta	0,13023	2,703	21,875	94,208
12	moreno	0,08520	1,544	12,500	95,753
13	celeste	0,02415	0,515	4,167	96,268
14	oro	0,01641	0,257	2,083	96,525
15	castaño	0,01511	0,257	2,083	96,782
16	rubio	0,01257	0,257	2,083	97,040
17	café	0,01200	0,257	2,083	97,297
18	plateado	0,00790	0,129	1,042	97,426
19	rosado	0,00790	0,129	1,042	97,555
20	naranja	0,00721	0,129	1,042	97,683
21	azulgrana	0,00658	0,129	1,042	97,812
22	plata	0,00658	0,129	1,042	97,941
23	azabache	0,00658	0,129	1,042	98,069
24	moratón	0,00658	0,129	1,042	98,198
25	beige	0,00600	0,129	1,042	98,327
26	verde azul	0,00600	0,129	1,042	98,456
27	blanco roto	0,00547	0,129	1,042	98,584
28	lila	0,00547	0,129	1,042	98,713
29	rojo claro	0,00499	0,129	1,042	98,842
30	platino	0,00499	0,129	1,042	98,970
31	leche	0,00499	0,129	1,042	99,099
32	azul claro	0,00455	0,129	1,042	99,228
33	azul oscuro	0,00415	0,129	1,042	99,356
34	dorado	0,00415	0,129	1,042	99,485
35	oscuro	0,00415	0,129	1,042	99,614

36	azul verde	0,00415	0,129	1,042	99,743
37	semiblanco	0,00415	0,129	1,042	99,871
38	semirrojo	0,00379	0,129	1,042	100,000

Curso 3

CI 01 'Partes del cuerpo'

Nº	Palabra	Disponibilidad	Frecuencia%	Aparición%	Frec.Acumulada
1	mano	0,85487	8,441	99,107	08,441
2	cabeza	0,63179	6,692	78,571	15,133
3	ojo	0,57650	6,616	77,679	21,749
4	pie	0,53109	6,312	74,107	28,061
5	nariz	0,49684	6,312	74,107	34,373
6	dedo	0,38868	5,475	64,286	39,848
7	boca	0,38703	5,551	65,179	45,399
8	oreja	0,35806	5,171	60,714	50,570
9	cara	0,30409	3,498	41,071	54,068
10	pelo	0,26360	3,726	43,750	57,795
11	diente	0,24488	4,259	50,000	62,053
12	brazo	0,22004	2,814	33,036	64,867
13	pecho	0,15750	2,662	31,250	67,529
14	pierna	0,14750	1,901	22,321	69,430
15	lengua	0,11618	2,205	25,893	71,635
16	garganta	0,11462	1,825	21,429	73,460
17	vientre	0,10713	1,597	18,750	75,057
18	mejilla	0,09450	1,825	21,429	76,882
19	corazón	0,09237	1,673	19,643	78,555
20	espalda	0,08926	1,445	16,964	80,000
21	labio	0,08612	1,369	16,071	81,369
22	estómago	0,07664	1,369	16,071	82,738
23	cuello	0,07652	1,445	16,964	84,183
24	ceja	0,07595	1,369	16,071	85,551
25	piel	0,06176	0,913	10,714	86,464
26	pulmón	0,06149	1,293	15,179	87,757
27	uña	0,05713	0,989	11,607	88,745
28	codo	0,05109	0,913	10,714	89,658
29	rodilla	0,05040	0,989	11,607	90,646
30	frente	0,04472	0,760	8,929	91,407
31	barriga	0,04464	0,760	8,929	92,167
32	hombro	0,02228	0,456	5,357	92,624
33	cabello	0,02203	0,380	4,464	93,004
34	trasero	0,01972	0,456	5,357	93,460
35	rostro	0,01781	0,228	2,679	93,688
36	barba	0,01721	0,456	5,357	94,144
37	muslo	0,01610	0,380	4,464	94,525
38	cadera	0,01603	0,304	3,571	94,829
39	mente	0,01502	0,152	1,786	94,981
40	dorso	0,01216	0,304	3,571	95,285
41	cintura	0,01200	0,152	1,786	95,437
42	oído	0,01054	0,152	1,786	95,589
43	cerebro	0,00984	0,152	1,786	95,741
44	figura	0,00893	0,076	0,893	95,817
45	culo	0,00863	0,152	1,786	95,970
46	pestaña	0,00817	0,076	0,893	96,046
47	palma	0,00801	0,152	1,786	96,198
48	dedo del pie	0,00763	0,152	1,786	96,350
49	tripa	0,00748	0,076	0,893	96,426
50	hablar	0,00742	0,152	1,786	96,578
51	bíceps	0,00685	0,076	0,893	96,654
52	nalga	0,00677	0,152	1,786	96,806

53	pulso	0,00627	0,076	0,893	96,882
54	tríceps	0,00627	0,076	0,893	96,958
55	panza	0,00574	0,076	0,893	97,034
56	pedorro	0,00525	0,076	0,893	97,110
57	cuerdas vocales	0,00496	0,152	1,786	97,262
58	mandíbula	0,00490	0,152	1,786	97,414
59	carne	0,00481	0,076	0,893	97,490
60	habla	0,00440	0,076	0,893	97,567
61	párpado	0,00440	0,076	0,893	97,643
62	andar	0,00440	0,076	0,893	97,719
63	bigote	0,00436	0,152	1,786	97,871
64	muela	0,00403	0,076	0,893	97,947
65	comer	0,00403	0,076	0,893	98,023
66	falange	0,00403	0,076	0,893	98,099
67	pupila	0,00383	0,152	1,786	98,251
68	alto	0,00369	0,076	0,893	98,327
69	papilla	0,00369	0,076	0,893	98,403
70	gordo	0,00337	0,076	0,893	98,479
71	columna vertebral	0,00337	0,076	0,893	98,555
72	sobaco	0,00337	0,076	0,893	98,631
73	seno	0,00337	0,076	0,893	98,707
74	entraña	0,00337	0,076	0,893	98,783
75	bajo	0,00309	0,076	0,893	98,859
76	canilla	0,00309	0,076	0,893	98,935
77	ombligo	0,00283	0,076	0,893	99,011
78	parpadeo	0,00283	0,076	0,893	99,087
79	vagina	0,00283	0,076	0,893	99,163
80	mentón	0,00259	0,152	1,786	99,316
81	cojón	0,00259	0,076	0,893	99,392
82	seso	0,00259	0,076	0,893	99,468
83	tacón	0,00237	0,076	0,893	99,544
84	murmurar	0,00198	0,076	0,893	99,620
85	husmear	0,00182	0,076	0,893	99,696
86	mirar	0,00166	0,076	0,893	99,772
87	pensar	0,00152	0,076	0,893	99,848
88	talón	0,00139	0,076	0,893	99,924

CI 02 'La ropa'

Nº	Palabra	Disponibilidad	Frecuencia%	Aparición%	Frec.Acumulada
1	camisa	0,85864	14,592	91,071	14,592
2	pantalón	0,70251	13,019	81,250	27,611
3	chaqueta	0,44255	9,156	57,143	36,767
4	zapato	0,37332	7,868	49,107	44,635
5	falda	0,30175	6,152	38,393	50,787
6	abrigo	0,17959	4,006	25,000	54,793
7	pañuelo	0,17397	4,006	25,000	58,798
8	camiseta	0,12716	2,432	15,179	61,230
9	traje	0,10350	2,289	14,286	63,519
10	sandalia	0,08591	2,003	12,500	65,522
11	corbata	0,08099	2,003	12,500	67,525
12	velo	0,07957	1,717	10,714	69,242
13	calzón	0,07397	1,717	10,714	70,959
14	sombrero	0,07324	1,574	9,821	72,532
15	pijama	0,07181	1,431	8,929	73,963
16	jersey	0,06808	1,574	9,821	75,536
17	calcetín	0,06597	1,717	10,714	77,253
18	chilaba	0,06385	1,288	8,036	78,541

19	gafa	0,06204	1,431	8,929	79,971
20	gorra	0,05598	1,288	8,036	81,259
21	sostén	0,04777	1,431	8,929	82,690
22	(pantalón) vaquero	0,04690	1,001	6,250	83,691
23	media	0,04112	1,001	6,250	84,692
24	vestido	0,03724	0,715	4,464	85,408
25	caftán	0,03387	0,715	4,464	86,123
26	bufanda	0,03313	0,858	5,357	86,981
27	chaleco	0,02867	0,715	4,464	87,697
28	casquete	0,02851	0,572	3,571	88,269
29	zapatilla	0,02037	0,429	2,679	88,698
30	calzoncillo	0,01987	0,572	3,571	89,270
31	cazadora	0,01925	0,429	2,679	89,700
32	cinturón	0,01887	0,572	3,571	90,272
33	jeans	0,01836	0,429	2,679	90,701
34	gorro	0,01836	0,429	2,679	91,130
35	uniforme	0,01774	0,429	2,679	91,559
36	reloj	0,01739	0,429	2,679	91,989
37	cintura	0,01547	0,429	2,679	92,418
38	zapatero	0,01444	0,286	1,786	92,704
39	blusa	0,01312	0,286	1,786	92,990
40	t-shirt	0,01298	0,286	1,786	93,276
41	chándal	0,01200	0,286	1,786	93,562
42	sujetador	0,01200	0,286	1,786	93,848
43	joya	0,01099	0,286	1,786	94,134
44	short	0,00965	0,286	1,786	94,421
45	brazalete	0,00961	0,286	1,786	94,707
46	torso	0,00893	0,143	0,893	94,850
47	calzado	0,00893	0,143	0,893	94,993
48	turbante	0,00893	0,143	0,893	95,136
49	solapa	0,00817	0,143	0,893	95,279
50	chamarra	0,00817	0,143	0,893	95,422
51	suéter	0,00748	0,143	0,893	95,565
52	cachemira	0,00748	0,143	0,893	95,708
53	capa	0,00748	0,143	0,893	95,851
54	chaqué	0,00748	0,143	0,893	95,994
55	manto	0,00748	0,143	0,893	96,137
56	pluma	0,00740	0,286	1,786	96,423
57	chancla	0,00737	0,286	1,786	96,710
58	negro	0,00685	0,143	0,893	96,853
59	algodón	0,00627	0,143	0,893	96,996
60	bota	0,00627	0,143	0,893	97,139
61	minifalda	0,00627	0,143	0,893	97,282
62	vestido largo	0,00627	0,143	0,893	97,425
63	manta	0,00627	0,143	0,893	97,568
64	combinación	0,00627	0,143	0,893	97,711
65	braga	0,00574	0,143	0,893	97,854
66	mantel	0,00574	0,143	0,893	97,997
67	pantalón corto	0,00574	0,143	0,893	98,140
68	bolero	0,00574	0,143	0,893	98,283
69	alfombra	0,00574	0,143	0,893	98,426
70	túnica	0,00525	0,143	0,893	98,569
71	tanga	0,00525	0,143	0,893	98,712
72	zamarra	0,00525	0,143	0,893	98,856
73	bañador	0,00525	0,143	0,893	98,999
74	manga	0,00481	0,143	0,893	99,142
75	camisón	0,00481	0,143	0,893	99,285
76	camisa de noche	0,00440	0,143	0,893	99,428

77	guante	0,00440	0,143	0,893	99,571
78	bolso	0,00440	0,143	0,893	99,714
79	saya	0,00369	0,143	0,893	99,857
80	saco	0,00259	0,143	0,893	100,000

CI 03 'Partes de la casa (sin muebles)'

Nº	Palabra	Disponibilidad	Frecuencia%	Aparición%	Frec.Acumulada
1	cocina	0,73910	12,272	83,929	12,272
2	dormitorio	0,62578	10,183	69,643	22,454
3	(cuarto de) baño	0,58003	10,705	73,214	33,159
4	salón	0,45633	8,877	60,714	42,037
5	jardín	0,33016	7,311	50,000	49,347
6	garaje	0,28934	6,527	44,643	55,875
7	terraza	0,27293	5,875	40,179	61,749
8	habitación	0,23031	4,178	28,571	65,927
9	comedor	0,18336	3,525	24,107	69,452
10	ventana	0,17951	3,525	24,107	72,977
11	puerta	0,17881	3,133	21,429	76,110
12	pasillo	0,10269	1,958	13,393	78,068
13	balcón	0,09707	2,219	15,179	80,287
14	escalera	0,06973	1,567	10,714	81,854
15	piscina	0,05676	1,436	9,821	83,290
16	alcoba	0,05497	1,567	10,714	84,856
17	tragaluz	0,05169	1,436	9,821	86,292
18	sala	0,04932	1,044	7,143	87,337
19	techo	0,04039	0,914	6,250	88,251
20	estudio	0,03114	0,783	5,357	89,034
21	azotea	0,03051	0,653	4,464	89,687
22	piso	0,02761	0,522	3,571	90,209
23	pared	0,02679	0,392	2,679	90,601
24	patio	0,02621	0,522	3,571	91,123
25	cuarto	0,02284	0,392	2,679	91,514
26	ducha	0,02204	0,392	2,679	91,906
27	edificio	0,01836	0,392	2,679	92,298
28	servicio	0,01815	0,392	2,679	92,689
29	tejado	0,01784	0,392	2,679	93,081
30	aseo	0,01578	0,261	1,786	93,342
31	biblioteca	0,01507	0,392	2,679	93,734
32	cuadro	0,01496	0,261	1,786	93,995
33	galería	0,01467	0,261	1,786	94,256
34	cueva	0,01298	0,261	1,786	94,517
35	sala de estar	0,01254	0,261	1,786	94,778
36	planta baja	0,01152	0,261	1,786	95,039
37	casa de estudios	0,01147	0,261	1,786	95,300
38	sala de comida	0,01107	0,261	1,786	95,561
39	picaporte	0,00893	0,131	0,893	95,692
40	cercado	0,00893	0,131	0,893	95,822
41	patio trasero	0,00817	0,131	0,893	95,953
42	despacho	0,00817	0,131	0,893	96,084
43	suelo	0,00817	0,131	0,893	96,214
44	zaguán	0,00817	0,131	0,893	96,345
45	paso	0,00748	0,131	0,893	96,475
46	puerta del aseo	0,00748	0,131	0,893	96,606
47	cerca	0,00685	0,131	0,893	96,736
48	fregadero	0,00685	0,131	0,893	96,867
49	chimenea	0,00640	0,261	1,786	97,128

50	buzón	0,00627	0,131	0,893	97,258
51	timbre	0,00574	0,131	0,893	97,389
52	sala de huéspedes	0,00574	0,131	0,893	97,520
53	seto	0,00525	0,131	0,893	97,650
54	cuarto de dormir	0,00525	0,131	0,893	97,781
55	lavandero	0,00481	0,131	0,893	97,911
56	sostén	0,00481	0,131	0,893	98,042
57	planta alta	0,00440	0,131	0,893	98,172
58	gato	0,00440	0,131	0,893	98,303
59	almacén	0,00440	0,131	0,893	98,433
60	ático	0,00403	0,131	0,893	98,564
61	caseta del gato	0,00403	0,131	0,893	98,695
62	piedra	0,00403	0,131	0,893	98,825
63	paseo	0,00369	0,131	0,893	98,956
64	caseta	0,00337	0,131	0,893	99,086
65	entrada de auto	0,00337	0,131	0,893	99,217
66	casa de perro	0,00309	0,131	0,893	99,347
67	paso frontal	0,00309	0,131	0,893	99,478
68	cielo raso	0,00283	0,131	0,893	99,608
69	llave	0,00259	0,131	0,893	99,739

CI 04 'Los muebles de la casa'

Nº	Palabra	Disponibilidad	Frecuencia%	Aparición%	Frec.Acumulada
1	mesa	0,46723	9,215	54,464	09,215
2	silla	0,46482	9,215	54,464	18,429
3	cama	0,41862	8,761	51,786	27,190
4	sofá	0,36440	7,100	41,964	34,290
5	tele(visión)	0,34024	7,402	43,750	41,692
6	alfombra	0,21512	4,985	29,464	46,677
7	armario	0,20638	4,834	28,571	51,511
8	nevera	0,18317	4,381	25,893	55,891
9	ordenador	0,11039	2,719	16,071	58,610
10	cuadro	0,09775	2,719	16,071	61,329
11	horno	0,08875	2,266	13,393	63,595
12	radio	0,08262	2,115	12,500	65,710
13	lavadora	0,08241	2,115	12,500	67,825
14	cuchara	0,07460	1,662	9,821	69,486
15	lámpara	0,06594	1,662	9,821	71,148
16	cuchillo	0,06382	1,511	8,929	72,659
17	puerta	0,06320	1,511	8,929	74,169
18	sillón	0,06289	1,360	8,036	75,529
19	frigo(rífico)	0,05429	1,511	8,929	77,039
20	foto	0,05349	1,511	8,929	78,550
21	ventana	0,05186	1,208	7,143	79,758
22	manta	0,05053	1,360	8,036	81,118
23	almohada	0,05036	1,208	7,143	82,326
24	espejo	0,04695	1,360	8,036	83,686
25	coche	0,03820	0,906	5,357	84,592
26	plato	0,03311	0,906	5,357	85,498
27	estantería	0,03222	0,755	4,464	86,254
28	reloj	0,02275	0,755	4,464	87,009
29	lavadero	0,02150	0,453	2,679	87,462
30	escritorio	0,01938	0,453	2,679	87,915
31	vitrina	0,01912	0,604	3,571	88,520
32	refrigerador	0,01669	0,453	2,679	88,973
33	vaso	0,01641	0,302	1,786	89,275

34	despacho	0,01641	0,302	1,786	89,577
35	altavoz	0,01575	0,453	2,679	90,030
36	pupitre	0,01369	0,302	1,786	90,332
37	plancha	0,01333	0,302	1,786	90,634
38	Internet	0,01229	0,302	1,786	90,937
39	lavabo	0,01220	0,302	1,786	91,239
40	servilleta	0,01210	0,302	1,786	91,541
41	jabón	0,01152	0,302	1,786	91,843
42	buzón	0,00893	0,151	0,893	91,994
43	tabla	0,00893	0,151	0,893	92,145
44	jarra	0,00893	0,151	0,893	92,296
45	botella	0,00883	0,302	1,786	92,598
46	televisor	0,00817	0,151	0,893	92,749
47	cómoda	0,00817	0,151	0,893	92,900
48	timbre	0,00748	0,151	0,893	93,051
49	CD	0,00748	0,151	0,893	93,202
50	bañera	0,00748	0,151	0,893	93,353
51	salón	0,00748	0,151	0,893	93,505
52	bombilla	0,00748	0,151	0,893	93,656
53	microondas	0,00748	0,151	0,893	93,807
54	escalera	0,00748	0,151	0,893	93,958
55	taburete	0,00748	0,151	0,893	94,109
56	ventilador	0,00685	0,151	0,893	94,260
57	receptor	0,00685	0,151	0,893	94,411
58	sartén	0,00685	0,151	0,893	94,562
59	cafetera	0,00685	0,151	0,893	94,713
60	tenedor	0,00679	0,302	1,786	95,015
61	teléfono	0,00627	0,151	0,893	95,166
62	fotografía	0,00627	0,151	0,893	95,317
63	dormitorio	0,00627	0,151	0,893	95,468
64	mostrador	0,00574	0,151	0,893	95,619
65	antena	0,00574	0,151	0,893	95,770
66	bicicleta	0,00525	0,151	0,893	95,921
67	cortina	0,00525	0,151	0,893	96,073
68	fregadero	0,00481	0,151	0,893	96,224
69	antena parabólica	0,00481	0,151	0,893	96,375
70	hornillo	0,00440	0,151	0,893	96,526
71	pila de cocina	0,00403	0,151	0,893	96,677
72	florero	0,00403	0,151	0,893	96,828
73	aparato digital	0,00369	0,151	0,893	96,979
74	maleta	0,00369	0,151	0,893	97,130
75	catre	0,00369	0,151	0,893	97,281
76	aspirador	0,00337	0,151	0,893	97,432
77	machete	0,00337	0,151	0,893	97,583
78	pistola	0,00309	0,151	0,893	97,734
79	libro	0,00283	0,151	0,893	97,885
80	tayín	0,00283	0,151	0,893	98,036
81	flor	0,00259	0,151	0,893	98,187
82	copa	0,00259	0,151	0,893	98,338

CI 05 'Alimentos y bebidas'

Nº	Palabra	Disponibilidad	Frecuencia%	Aparición%	Frec.Acumulada
1	agua	0,41220	5,779	50,450	05,779
2	zumos	0,33215	5,160	45,045	10,939
3	té	0,30255	4,850	42,342	15,789
4	leche	0,26363	4,025	35,135	19,814

5	pan	0,25602	4,025	35,135	23,839
6	naranja	0,22027	3,612	31,532	27,451
7	café	0,20513	3,509	30,631	30,960
8	fruta	0,17999	2,786	24,324	33,746
9	limonada	0,16970	2,477	21,622	36,223
10	tayín	0,15627	2,580	22,523	38,803
11	bocadillo	0,14941	2,580	22,523	41,383
12	cuscús	0,14928	2,270	19,820	43,653
13	patata	0,13683	2,270	19,820	45,924
14	manzana	0,11847	1,961	17,117	47,884
15	tomate	0,11495	1,858	16,216	49,742
16	carne	0,11244	2,064	18,018	51,806
17	pollo	0,11054	1,961	17,117	53,767
18	aceite	0,10649	1,858	16,216	55,624
19	vino	0,10323	1,445	12,613	57,069
20	huevo	0,09654	2,064	18,018	59,133
21	verdura	0,09526	1,445	12,613	60,578
22	banana	0,08769	1,445	12,613	62,023
23	Coca cola	0,08281	1,238	10,811	63,261
24	legumbre	0,07904	1,342	11,712	64,603
25	cebolla	0,07082	1,135	9,910	65,738
26	mantequilla	0,06880	1,135	9,910	66,873
27	pescado	0,06839	1,445	12,613	68,318
28	pizza	0,06633	1,135	9,910	69,453
29	paella	0,06415	1,135	9,910	70,588
30	jugo	0,05780	0,826	7,207	71,414
31	plátano	0,04990	0,929	8,108	72,343
32	comida rápida	0,04970	0,929	8,108	73,271
33	ensalada	0,04751	0,722	6,306	73,994
34	pastel	0,04642	0,826	7,207	74,819
35	cerveza	0,04575	0,619	5,405	75,439
36	queso	0,04411	0,929	8,108	76,367
37	agua mineral	0,04403	0,619	5,405	76,987
38	sal	0,03963	0,619	5,405	77,606
39	sopa	0,03732	0,826	7,207	78,431
40	chocolate	0,03661	0,722	6,306	79,154
41	limón	0,03657	0,722	6,306	79,876
42	azúcar	0,03617	0,722	6,306	80,599
43	fresa	0,03594	0,619	5,405	81,218
44	tortilla	0,03583	0,722	6,306	81,940
45	refresco	0,03451	0,413	3,604	82,353
46	dulce	0,02961	0,619	5,405	82,972
47	sardina	0,02905	0,722	6,306	83,695
48	zanahoria	0,02857	0,413	3,604	84,107
49	postre	0,02664	0,516	4,505	84,623
50	Fanta	0,02597	0,413	3,604	85,036
51	birra	0,02404	0,310	2,703	85,346
52	alcohol	0,02340	0,310	2,703	85,655
53	mermelada	0,02294	0,413	3,604	86,068
54	gazpacho	0,02224	0,310	2,703	86,378
55	lata de sardinas	0,02186	0,310	2,703	86,687
56	patata frita	0,02136	0,516	4,505	87,203
57	bebida gaseosa	0,01802	0,206	1,802	87,410
58	aceituna	0,01650	0,413	3,604	87,822
59	zum de naranja(s)	0,01592	0,206	1,802	88,029
60	ananás	0,01581	0,310	2,703	88,338
61	arroz	0,01577	0,413	3,604	88,751
62	ajo	0,01457	0,206	1,802	88,958

63	pez	0,01382	0,206	1,802	89,164
64	calamar	0,01376	0,310	2,703	89,474
65	maíz	0,01285	0,206	1,802	89,680
66	comida preparada	0,01203	0,310	2,703	89,990
67	comida	0,01161	0,206	1,802	90,196
68	mazamorra	0,01101	0,310	2,703	90,506
69	melón	0,01064	0,206	1,802	90,712
70	miel	0,01023	0,206	1,802	90,918
71	huevo frito	0,01023	0,206	1,802	91,125
72	oliva	0,00936	0,206	1,802	91,331
73	ensalada mixta	0,00901	0,103	0,901	91,434
74	malteada	0,00901	0,103	0,901	91,538
75	gofio	0,00870	0,206	1,802	91,744
76	sandía	0,00825	0,103	0,901	91,847
77	vino tinto	0,00825	0,103	0,901	91,950
78	fruto	0,00825	0,103	0,901	92,054
79	botella de agua	0,00825	0,103	0,901	92,157
80	trigo	0,00825	0,103	0,901	92,260
81	helado	0,00825	0,103	0,901	92,363
82	cola	0,00825	0,103	0,901	92,466
83	caro	0,00825	0,103	0,901	92,570
84	soda	0,00825	0,103	0,901	92,673
85	zumو de frutas	0,00825	0,103	0,901	92,776
86	aceite de oliva	0,00816	0,206	1,802	92,982
87	coca	0,00755	0,103	0,901	93,086
88	gazuzza	0,00755	0,103	0,901	93,189
89	zumو de uva	0,00755	0,103	0,901	93,292
90	agua de la vida	0,00755	0,103	0,901	93,395
91	comer	0,00691	0,103	0,901	93,498
92	jarabe	0,00691	0,103	0,901	93,602
93	coco	0,00691	0,103	0,901	93,705
94	pescado frío	0,00691	0,103	0,901	93,808
95	almuerzo	0,00691	0,103	0,901	93,911
96	harina	0,00667	0,206	1,802	94,118
97	nabo	0,00632	0,103	0,901	94,221
98	torta	0,00632	0,103	0,901	94,324
99	azucarillo	0,00632	0,103	0,901	94,427
100	beber	0,00632	0,103	0,901	94,530
101	carne asada	0,00632	0,103	0,901	94,634
102	cena	0,00632	0,103	0,901	94,737
103	especia	0,00632	0,103	0,901	94,840
104	dulzura	0,00579	0,103	0,901	94,943
105	pimiento	0,00579	0,103	0,901	95,046
106	familia	0,00579	0,103	0,901	95,150
107	carne picada	0,00579	0,103	0,901	95,253
108	judía	0,00579	0,103	0,901	95,356
109	costilla de res	0,00579	0,103	0,901	95,459
110	pera	0,00579	0,103	0,901	95,562
111	pollo asado	0,00572	0,206	1,802	95,769
112	Sprite	0,00530	0,103	0,901	95,872
113	espagueti	0,00530	0,103	0,901	95,975
114	lechuga	0,00530	0,103	0,901	96,078
115	galleta	0,00530	0,103	0,901	96,182
116	chícharo	0,00530	0,103	0,901	96,285
117	pepino	0,00530	0,103	0,901	96,388
118	cocinar	0,00530	0,103	0,901	96,491
119	huevo duro	0,00485	0,103	0,901	96,594
120	carne fría	0,00485	0,103	0,901	96,698

121	lenteja	0,00485	0,103	0,901	96,801
122	bebida alcohólica	0,00485	0,103	0,901	96,904
123	almendra	0,00485	0,103	0,901	97,007
124	costilla de carne	0,00485	0,103	0,901	97,110
125	comida pantagruélica	0,00485	0,103	0,901	97,214
126	frutilla	0,00485	0,103	0,901	97,317
127	comida ligera	0,00444	0,103	0,901	97,420
128	ternera	0,00444	0,103	0,901	97,523
129	desayunar	0,00444	0,103	0,901	97,626
130	bulbo	0,00444	0,103	0,901	97,730
131	gamba	0,00444	0,103	0,901	97,833
132	cocina	0,00406	0,103	0,901	97,936
133	aguacate	0,00406	0,103	0,901	98,039
134	caramelo	0,00406	0,103	0,901	98,142
135	uva	0,00406	0,103	0,901	98,246
136	hortaliza	0,00406	0,103	0,901	98,349
137	argán	0,00406	0,103	0,901	98,452
138	salado	0,00406	0,103	0,901	98,555
139	cacao	0,00372	0,103	0,901	98,658
140	batata frita	0,00372	0,103	0,901	98,762
141	guacamole	0,00372	0,103	0,901	98,865
142	comprar	0,00372	0,103	0,901	98,968
143	comida de huevos	0,00372	0,103	0,901	99,071
144	hierbabuena	0,00372	0,103	0,901	99,174
145	zoco	0,00340	0,103	0,901	99,278
146	dinero	0,00312	0,103	0,901	99,381
147	hambre	0,00285	0,103	0,901	99,484
148	chupete	0,00261	0,103	0,901	99,587
149	agua fría	0,00239	0,103	0,901	99,690
150	comino	0,00239	0,103	0,901	99,794
151	seso	0,00219	0,103	0,901	99,897

CI 06 'Objetos colocados en la mesa para la comida'

N°	Palabra	Disponibilidad	Frecuencia%	Aparición%	Frec.Acumulada
1	cuchillo	0,63662	13,531	73,214	13,531
2	cuchara	0,58152	12,211	66,071	25,743
3	plato	0,53731	11,881	64,286	37,624
4	vaso	0,47053	10,891	58,929	48,515
5	tenedor	0,27249	5,941	32,143	54,455
6	botella	0,17319	4,290	23,214	58,746
7	sal	0,13285	3,465	18,750	62,211
8	tetera	0,11206	2,640	14,286	64,851
9	pan	0,10144	2,475	13,393	67,327
10	azucarero	0,09202	2,145	11,607	69,472
11	azúcar	0,08749	1,980	10,714	71,452
12	copa	0,07376	1,650	8,929	73,102
13	servilleta	0,06325	1,815	9,821	74,917
14	botella de agua	0,06107	1,650	8,929	76,568
15	salero	0,06105	1,320	7,143	77,888
16	agua	0,05985	1,815	9,821	79,703
17	tayín	0,05658	1,485	8,036	81,188
18	sopera	0,05039	1,155	6,250	82,343
19	taza	0,04298	0,990	5,357	83,333
20	popote	0,04206	0,990	5,357	84,323
21	chupete	0,03843	0,990	5,357	85,314
22	carne	0,02267	0,660	3,571	85,974

23	recipiente de condimento	0,02235	0,660	3,571	86,634
24	cucharada	0,02181	0,495	2,679	87,129
25	té	0,02122	0,495	2,679	87,624
26	sopa	0,02090	0,495	2,679	88,119
27	vaso de agua	0,01960	0,495	2,679	88,614
28	toalla	0,01895	0,495	2,679	89,109
29	cacerola	0,01635	0,330	1,786	89,439
30	palillo	0,01555	0,495	2,679	89,934
31	bebida	0,01375	0,330	1,786	90,264
32	panera	0,01374	0,330	1,786	90,594
33	aceite	0,01298	0,330	1,786	90,924
34	bandeja	0,01258	0,330	1,786	91,254
35	pañuelo	0,01152	0,330	1,786	91,584
36	sorbete	0,01152	0,330	1,786	91,914
37	fruta	0,01050	0,330	1,786	92,244
38	botella de aceite	0,01050	0,330	1,786	92,574
39	condimento	0,01006	0,330	1,786	92,904
40	pimentero	0,01006	0,330	1,786	93,234
41	paella	0,00893	0,165	0,893	93,399
42	pastel	0,00893	0,165	0,893	93,564
43	aguacate	0,00893	0,165	0,893	93,729
44	botella de sal	0,00893	0,165	0,893	93,894
45	cuscús	0,00817	0,165	0,893	94,059
46	bocadillo	0,00817	0,165	0,893	94,224
47	mechero	0,00817	0,165	0,893	94,389
48	plato hondo	0,00817	0,165	0,893	94,554
49	jarro	0,00817	0,165	0,893	94,719
50	cuchillo cortante	0,00817	0,165	0,893	94,884
51	aceitera	0,00771	0,330	1,786	95,215
52	ensaladera	0,00748	0,165	0,893	95,380
53	cerveza	0,00748	0,165	0,893	95,545
54	chopito	0,00748	0,165	0,893	95,710
55	Coca Cola	0,00748	0,165	0,893	95,875
56	queso	0,00685	0,165	0,893	96,040
57	sartén	0,00685	0,165	0,893	96,205
58	beber	0,00685	0,165	0,893	96,370
59	botella de agua mineral	0,00685	0,165	0,893	96,535
60	comino	0,00685	0,165	0,893	96,700
61	botella para el agua	0,00685	0,165	0,893	96,865
62	jarra	0,00685	0,165	0,893	97,030
63	licuadora	0,00627	0,165	0,893	97,195
64	agua mineral	0,00627	0,165	0,893	97,360
65	ensalada	0,00574	0,165	0,893	97,525
66	vaso de bebidas	0,00574	0,165	0,893	97,690
67	recipiente	0,00574	0,165	0,893	97,855
68	cafetera	0,00574	0,165	0,893	98,020
69	vasillo	0,00525	0,165	0,893	98,185
70	especia	0,00525	0,165	0,893	98,350
71	café	0,00525	0,165	0,893	98,515
72	frasco	0,00525	0,165	0,893	98,680
73	toallita	0,00481	0,165	0,893	98,845
74	zumos	0,00440	0,165	0,893	99,010
75	palillo de dientes	0,00403	0,165	0,893	99,175
76	guisado	0,00369	0,165	0,893	99,340
77	botella de condimentos	0,00337	0,165	0,893	99,505
78	vaso de frutas	0,00309	0,165	0,893	99,670

CI 07 'La cocina y sus utensilios'

Nº	Palabra	Disponibilidad	Frecuencia%	Aparición%	Frec.Acumulada
1	cuchillo	0,44775	10,172	52,679	10,172
2	horno	0,37425	8,276	42,857	18,448
3	plato	0,27855	6,724	34,821	25,172
4	cuchara	0,27760	6,207	32,143	31,379
5	nevera	0,27436	6,034	31,250	37,414
6	vaso	0,17649	4,310	22,321	41,724
7	microondas	0,16746	3,793	19,643	45,517
8	frigo(rífico)	0,15134	3,621	18,750	49,138
9	sartén	0,15107	3,448	17,857	52,586
10	fregadero	0,14938	3,793	19,643	56,379
11	tenedor	0,10802	2,586	13,393	58,966
12	lavadora	0,09667	2,241	11,607	61,207
13	mesa	0,08200	2,241	11,607	63,448
14	grifo	0,06925	1,724	8,929	65,172
15	lavabo	0,06818	1,897	9,821	67,069
16	silla	0,06041	1,724	8,929	68,793
17	tayín	0,05943	1,379	7,143	70,172
18	pila de cocina	0,05466	1,724	8,929	71,897
19	especia	0,04917	1,207	6,250	73,103
20	cocina de gas	0,04777	1,034	5,357	74,138
21	lavavajillas	0,04439	1,207	6,250	75,345
22	batidora	0,04322	1,034	5,357	76,379
23	sal	0,04173	1,034	5,357	77,414
24	verdura	0,03768	0,862	4,464	78,276
25	azúcar	0,03429	0,862	4,464	79,138
26	pila	0,03394	1,034	5,357	80,172
27	botella	0,03328	0,862	4,464	81,034
28	olla	0,03067	0,690	3,571	81,724
29	botella de gas	0,02896	0,690	3,571	82,414
30	cacerola	0,02766	0,690	3,571	83,103
31	aceite	0,01996	0,517	2,679	83,621
32	freír	0,01832	0,517	2,679	84,138
33	refrigerador	0,01641	0,345	1,786	84,483
34	botella de aceite	0,01641	0,345	1,786	84,828
35	ventana	0,01641	0,345	1,786	85,172
36	carne	0,01520	0,345	1,786	85,517
37	fruta	0,01502	0,517	2,679	86,034
38	pollo	0,01391	0,345	1,786	86,379
39	aspirador	0,01369	0,345	1,786	86,724
40	copa	0,01322	0,345	1,786	87,069
41	pescado	0,01273	0,345	1,786	87,414
42	tostador	0,01254	0,345	1,786	87,759
43	comer	0,01152	0,345	1,786	88,103
44	cortar	0,01014	0,345	1,786	88,448
45	agua	0,00995	0,345	1,786	88,793
46	huevo	0,00976	0,345	1,786	89,138
47	mechero	0,00976	0,345	1,786	89,483
48	caliente	0,00928	0,345	1,786	89,828
49	bombona de gas butano	0,00893	0,172	0,893	90,000
50	detergente	0,00893	0,172	0,893	90,172
51	masa	0,00893	0,172	0,893	90,345
52	televisión	0,00893	0,172	0,893	90,517
53	gas	0,00817	0,172	0,893	90,690
54	puerta	0,00817	0,172	0,893	90,862
55	cocina	0,00817	0,172	0,893	91,034

56	botella de agua	0,00817	0,172	0,893	91,207
57	recipiente	0,00817	0,172	0,893	91,379
58	hornilla	0,00817	0,172	0,893	91,552
59	sopera	0,00817	0,172	0,893	91,724
60	molino	0,00817	0,172	0,893	91,897
61	escurreplatos	0,00748	0,172	0,893	92,069
62	armario de vajilla	0,00748	0,172	0,893	92,241
63	cocinero	0,00748	0,172	0,893	92,414
64	lavaplatos	0,00748	0,172	0,893	92,586
65	toalla	0,00748	0,172	0,893	92,759
66	licuadora	0,00748	0,172	0,893	92,931
67	condimento	0,00748	0,172	0,893	93,103
68	cucharada	0,00706	0,345	1,786	93,448
69	estantería	0,00685	0,172	0,893	93,621
70	abrelatas eléctrico	0,00685	0,172	0,893	93,793
71	limpio	0,00685	0,172	0,893	93,966
72	empanada	0,00685	0,172	0,893	94,138
73	vajilla	0,00685	0,172	0,893	94,310
74	tetera	0,00685	0,172	0,893	94,483
75	máquina de zumo	0,00627	0,172	0,893	94,655
76	cubeta	0,00627	0,172	0,893	94,828
77	harina	0,00627	0,172	0,893	95,000
78	marmita	0,00627	0,172	0,893	95,172
79	alimento	0,00627	0,172	0,893	95,345
80	jarro	0,00627	0,172	0,893	95,517
81	postre	0,00574	0,172	0,893	95,690
82	asador	0,00574	0,172	0,893	95,862
83	lámpara	0,00574	0,172	0,893	96,034
84	bandeja	0,00574	0,172	0,893	96,207
85	aspiradora	0,00574	0,172	0,893	96,379
86	harina de trigo	0,00525	0,172	0,893	96,552
87	recipiente de especias	0,00525	0,172	0,893	96,724
88	escoba	0,00525	0,172	0,893	96,897
89	congelador	0,00525	0,172	0,893	97,069
90	hornillo	0,00525	0,172	0,893	97,241
91	fregar cacharros	0,00525	0,172	0,893	97,414
92	máquina de exprimir	0,00525	0,172	0,893	97,586
93	utensilio	0,00481	0,172	0,893	97,759
94	taza de café	0,00481	0,172	0,893	97,931
95	bebida	0,00481	0,172	0,893	98,103
96	lavar	0,00481	0,172	0,893	98,276
97	fregar	0,00481	0,172	0,893	98,448
98	limpiar	0,00440	0,172	0,893	98,621
99	frío	0,00369	0,172	0,893	98,793
100	asado	0,00337	0,172	0,893	98,966
101	fuego	0,00337	0,172	0,893	99,138
102	pupitre	0,00259	0,172	0,893	99,310

CI 08 'La escuela: muebles y materiales'

Nº	Palabra	Disponibilidad	Frecuencia%	Aparición%	Frec.Acumulada
1	pizarra	0,66663	9,010	81,250	09,010
2	mesa	0,62519	8,218	74,107	17,228
3	silla	0,51587	7,624	68,750	24,851
4	profesor	0,43765	6,535	58,929	31,386
5	bolí(grafo)	0,42371	6,733	60,714	38,119
6	alumno	0,30259	4,851	43,750	42,970

7	clase	0,26865	4,059	36,607	47,030
8	libro	0,23794	4,158	37,500	51,188
9	cuaderno	0,22878	4,059	36,607	55,248
10	administración	0,15420	2,574	23,214	57,822
11	ventana	0,14431	2,475	22,321	60,297
12	aula	0,14014	2,079	18,750	62,376
13	lápiz	0,11545	2,079	18,750	64,455
14	puerta	0,11066	1,980	17,857	66,436
15	rotulador	0,10672	1,584	14,286	68,020
16	director	0,10199	1,782	16,071	69,802
17	borrador	0,09931	1,683	15,179	71,485
18	tiza	0,09478	1,485	13,393	72,970
19	ordenador	0,08424	1,287	11,607	74,257
20	estudiante	0,08124	1,287	11,607	75,545
21	despacho	0,06590	0,990	8,929	76,535
22	biblioteca	0,06221	1,386	12,500	77,921
23	departamento	0,05749	1,188	10,714	79,109
24	mochila	0,05492	0,990	8,929	80,099
25	jardín	0,04962	0,891	8,036	80,990
26	disciplina	0,04847	0,891	8,036	81,881
27	hoja	0,04186	0,891	8,036	82,772
28	curso	0,04155	0,891	8,036	83,663
29	papel	0,03786	0,693	6,250	84,356
30	sala	0,03582	0,495	4,464	84,851
31	pupitre	0,03542	0,495	4,464	85,347
32	universidad	0,03322	0,594	5,357	85,941
33	tabla	0,02792	0,396	3,571	86,337
34	maleta	0,02671	0,396	3,571	86,733
35	colegio	0,02555	0,396	3,571	87,129
36	liceo	0,02493	0,396	3,571	87,525
37	escritorio	0,02246	0,396	3,571	87,921
38	cañón	0,02232	0,396	3,571	88,317
39	estudio	0,02179	0,396	3,571	88,713
40	cartera	0,02101	0,396	3,571	89,109
41	maestro	0,01949	0,297	2,679	89,406
42	cafetería	0,01849	0,396	3,571	89,802
43	luz	0,01792	0,396	3,571	90,198
44	dirección	0,01781	0,297	2,679	90,495
45	cortina	0,01628	0,297	2,679	90,792
46	goma	0,01627	0,297	2,679	91,089
47	papelera	0,01569	0,297	2,679	91,386
48	escuela primaria	0,01374	0,198	1,786	91,584
49	bombilla	0,01254	0,198	1,786	91,782
50	decano	0,01224	0,297	2,679	92,079
51	edificio	0,01200	0,198	1,786	92,277
52	árbol	0,01086	0,198	1,786	92,475
53	secundaria	0,01057	0,198	1,786	92,673
54	pereza	0,01006	0,198	1,786	92,871
55	facultad	0,00995	0,198	1,786	93,069
56	mezquita	0,00967	0,198	1,786	93,267
57	aprendizaje	0,00961	0,198	1,786	93,465
58	examen	0,00904	0,297	2,679	93,762
59	colegial	0,00893	0,099	0,893	93,861
60	vestuario	0,00817	0,099	0,893	93,960
61	universitario	0,00817	0,099	0,893	94,059
62	jefe de departamento	0,00808	0,198	1,786	94,257
63	color	0,00777	0,198	1,786	94,455
64	pizarra digital	0,00748	0,099	0,893	94,554

65	casa	0,00748	0,099	0,893	94,653
66	bolso	0,00740	0,198	1,786	94,851
67	carpeta	0,00685	0,099	0,893	94,950
68	esponja	0,00627	0,099	0,893	95,050
69	techo	0,00627	0,099	0,893	95,149
70	hospital	0,00627	0,099	0,893	95,248
71	estuche	0,00627	0,099	0,893	95,347
72	campo de deporte	0,00627	0,099	0,893	95,446
73	fotocopia	0,00585	0,198	1,786	95,644
74	tragaluz	0,00574	0,099	0,893	95,743
75	estadio de fútbol	0,00574	0,099	0,893	95,842
76	habitación	0,00574	0,099	0,893	95,941
77	anfiteatro	0,00574	0,099	0,893	96,040
78	lámpara	0,00525	0,099	0,893	96,139
79	compás	0,00525	0,099	0,893	96,238
80	administrativo	0,00525	0,099	0,893	96,337
81	sueño	0,00525	0,099	0,893	96,436
82	escuela	0,00481	0,099	0,893	96,535
83	folio	0,00481	0,099	0,893	96,634
84	puerta central	0,00481	0,099	0,893	96,733
85	entrada de profesores	0,00440	0,099	0,893	96,832
86	bedel	0,00440	0,099	0,893	96,931
87	agenda	0,00440	0,099	0,893	97,030
88	pedagogo	0,00440	0,099	0,893	97,129
89	letra	0,00440	0,099	0,893	97,228
90	horario	0,00403	0,099	0,893	97,327
91	centro de estudios	0,00403	0,099	0,893	97,426
92	documento	0,00403	0,099	0,893	97,525
93	manual	0,00403	0,099	0,893	97,624
94	texto	0,00403	0,099	0,893	97,723
95	pasillo	0,00403	0,099	0,893	97,822
96	enseñante	0,00403	0,099	0,893	97,921
97	formación	0,00403	0,099	0,893	98,020
98	espacio verde	0,00369	0,099	0,893	98,119
99	literatura	0,00369	0,099	0,893	98,218
100	artículo	0,00369	0,099	0,893	98,317
101	primaria	0,00337	0,099	0,893	98,416
102	(cuarto de) baño	0,00337	0,099	0,893	98,515
103	estudios	0,00337	0,099	0,893	98,614
104	lingüística	0,00337	0,099	0,893	98,713
105	mapamundi	0,00337	0,099	0,893	98,812
106	restaurante	0,00309	0,099	0,893	98,911
107	secretaría	0,00309	0,099	0,893	99,010
108	disertación	0,00309	0,099	0,893	99,109
109	enseñar	0,00283	0,099	0,893	99,208
110	sala de reuniones	0,00283	0,099	0,893	99,307
111	resumen	0,00283	0,099	0,893	99,406
112	paseo	0,00259	0,099	0,893	99,505
113	control	0,00259	0,099	0,893	99,604
114	copia	0,00237	0,099	0,893	99,703
115	asignatura	0,00217	0,099	0,893	99,802
116	lección	0,00198	0,099	0,893	99,901

CI 09 'Iluminación, calefacción y medios de airear un recinto'

Nº	Palabra	Disponibilidad	Frecuencia%	Aparición%	Frec.Acumulada
1	ventana	0,46278	10,727	52,679	10,727

2	luz	0,40372	9,273	45,536	20,000
3	sol	0,38304	9,273	45,536	29,273
4	sombra	0,31208	8,727	42,857	38,000
5	puerta	0,30752	7,091	34,821	45,091
6	lámpara	0,21546	5,091	25,000	50,182
7	aire acondicionado	0,13318	4,182	20,536	54,364
8	bombilla	0,13140	3,273	16,071	57,636
9	tragaluz	0,12120	2,909	14,286	60,545
10	electricidad	0,11169	2,727	13,393	63,273
11	bonito	0,08563	2,000	9,821	65,273
12	oscuridad	0,07455	2,545	12,500	67,818
13	luminoso	0,07399	1,636	8,036	69,455
14	aire	0,05809	1,818	8,929	71,273
15	iluminar	0,05345	1,455	7,143	72,727
16	tiniebla	0,05344	1,818	8,929	74,545
17	fuego	0,05308	1,455	7,143	76,000
18	calefactor	0,05300	1,636	8,036	77,636
19	luna	0,05172	1,636	8,036	79,273
20	calefacción	0,04651	1,091	5,357	80,364
21	ventilación	0,04582	1,091	5,357	81,455
22	climatizador	0,04576	1,091	5,357	82,545
23	clima	0,03909	0,909	4,464	83,455
24	ventilador	0,03265	0,909	4,464	84,364
25	estrella	0,02327	0,727	3,571	85,091
26	ventanilla	0,02058	0,545	2,679	85,636
27	balcón	0,01970	0,727	3,571	86,364
28	frío	0,01624	0,545	2,679	86,909
29	abanico	0,01565	0,364	1,786	87,273
30	luz pública	0,01520	0,364	1,786	87,636
31	encender	0,01433	0,364	1,786	88,000
32	luz eléctrica	0,01433	0,364	1,786	88,364
33	vela	0,01312	0,364	1,786	88,727
34	iluminado	0,01229	0,364	1,786	89,091
35	airear	0,01188	0,364	1,786	89,455
36	caliente	0,01152	0,364	1,786	89,818
37	viento	0,01147	0,364	1,786	90,182
38	hilo de luz	0,01117	0,364	1,786	90,545
39	calor	0,01035	0,545	2,679	91,091
40	termo	0,00893	0,182	0,893	91,273
41	climatizar	0,00893	0,182	0,893	91,455
42	techo	0,00817	0,182	0,893	91,636
43	aire húmedo	0,00817	0,182	0,893	91,818
44	máquina	0,00817	0,182	0,893	92,000
45	limpio	0,00817	0,182	0,893	92,182
46	farol	0,00817	0,182	0,893	92,364
47	eléctrico	0,00817	0,182	0,893	92,545
48	climatización	0,00748	0,182	0,893	92,727
49	retroproyector	0,00748	0,182	0,893	92,909
50	enchufe	0,00748	0,182	0,893	93,091
51	climatizado	0,00748	0,182	0,893	93,273
52	encendedor	0,00748	0,182	0,893	93,455
53	ilustración	0,00748	0,182	0,893	93,636
54	semáforo	0,00748	0,182	0,893	93,818
55	luz de sol	0,00685	0,182	0,893	94,000
56	oscuro	0,00685	0,182	0,893	94,182
57	saludable	0,00627	0,182	0,893	94,364
58	pila	0,00627	0,182	0,893	94,545
59	claridad	0,00627	0,182	0,893	94,727

60	energía renovable	0,00574	0,182	0,893	94,909
61	adorno	0,00574	0,182	0,893	95,091
62	temblor	0,00574	0,182	0,893	95,273
63	carbón	0,00574	0,182	0,893	95,455
64	horno	0,00574	0,182	0,893	95,636
65	jardín	0,00525	0,182	0,893	95,818
66	bujía	0,00525	0,182	0,893	96,000
67	color blanco	0,00525	0,182	0,893	96,182
68	teléfono móvil	0,00481	0,182	0,893	96,364
69	tibio	0,00481	0,182	0,893	96,545
70	chimenea	0,00481	0,182	0,893	96,727
71	televisión	0,00440	0,182	0,893	96,909
72	bosque	0,00440	0,182	0,893	97,091
73	vista clara	0,00440	0,182	0,893	97,273
74	mañana	0,00403	0,182	0,893	97,455
75	ordenador	0,00403	0,182	0,893	97,636
76	tierra	0,00403	0,182	0,893	97,818
77	cielo azul	0,00369	0,182	0,893	98,000
78	cielo	0,00369	0,182	0,893	98,182
79	temperatura	0,00198	0,182	0,893	98,364

CI 10 'La ciudad'

Nº	Palabra	Disponibilidad	Frecuencia%	Aparición%	Frec.Acumulada
1	hotel	0,42991	5,410	55,357	05,410
2	coche	0,41316	4,974	50,893	10,384
3	jardín	0,36751	4,712	48,214	15,096
4	calle	0,31581	3,578	36,607	18,674
5	ruido	0,31207	4,363	44,643	23,037
6	escuela	0,26988	3,927	40,179	26,963
7	cafetería	0,19868	3,229	33,036	30,192
8	casa	0,18631	2,356	24,107	32,548
9	contaminación	0,18362	2,531	25,893	35,079
10	hospital	0,17510	2,705	27,679	37,784
11	barrio	0,15449	1,745	17,857	39,529
12	restaurante	0,15371	2,269	23,214	41,798
13	policía	0,12839	2,007	20,536	43,805
14	(auto)bús	0,11422	1,745	17,857	45,550
15	paro	0,09547	1,658	16,964	47,208
16	estadio	0,08220	1,134	11,607	48,342
17	universidad	0,08196	1,396	14,286	49,738
18	delincuencia	0,08028	1,309	13,393	51,047
19	fiesta	0,07777	1,047	10,714	52,094
20	supermercado	0,07493	1,309	13,393	53,403
21	tienda	0,07391	1,134	11,607	54,538
22	mueble	0,07345	0,873	8,929	55,410
23	banco	0,07317	1,134	11,607	56,545
24	carretera	0,07296	0,960	9,821	57,504
25	edificio	0,07254	0,873	8,929	58,377
26	biblioteca	0,06601	1,309	13,393	59,686
27	avenida	0,06510	0,785	8,036	60,471
28	comisaría	0,06374	0,873	8,929	61,344
29	trabajo	0,05886	1,047	10,714	62,391
30	bar	0,05569	0,873	8,929	63,264
31	cárcel	0,05526	1,483	15,179	64,747
32	playa	0,05432	1,134	11,607	65,881
33	mezquita	0,05279	0,785	8,036	66,667

34	parque	0,04915	0,873	8,929	67,539
35	atasco	0,04780	0,698	7,143	68,237
36	cine	0,04745	1,222	12,500	69,459
37	mercado	0,04683	0,785	8,036	70,244
38	administración	0,04308	0,611	6,250	70,855
39	farmacia	0,04254	0,698	7,143	71,553
40	teatro	0,04126	1,047	10,714	72,600
41	tribunal	0,03877	0,611	6,250	73,211
42	gente	0,03817	0,611	6,250	73,822
43	fábrica	0,03645	0,524	5,357	74,346
44	centro	0,03592	0,436	4,464	74,782
45	facultad	0,03531	0,611	6,250	75,393
46	mar	0,03401	0,436	4,464	75,829
47	provincia	0,03375	0,524	5,357	76,353
48	festival	0,03369	0,436	4,464	76,789
49	empresa	0,03228	0,524	5,357	77,312
50	inseguridad	0,03178	0,873	8,929	78,185
51	medio de transporte	0,02982	0,436	4,464	78,621
52	taxi	0,02900	0,349	3,571	78,970
53	crimen	0,02583	0,698	7,143	79,668
54	bicicleta	0,02583	0,349	3,571	80,017
55	piscina	0,02394	0,349	3,571	80,366
56	camión	0,02223	0,262	2,679	80,628
57	plaza	0,02178	0,262	2,679	80,890
58	ladrón	0,02171	0,436	4,464	81,326
59	cole(gio)	0,02128	0,436	4,464	81,763
60	ruta	0,01983	0,262	2,679	82,024
61	infraestructura	0,01930	0,349	3,571	82,373
62	música	0,01788	0,262	2,679	82,635
63	comunidad	0,01650	0,175	1,786	82,810
64	piso	0,01645	0,175	1,786	82,984
65	estación	0,01640	0,262	2,679	83,246
66	instituto	0,01615	0,262	2,679	83,508
67	luz	0,01597	0,262	2,679	83,770
68	espacio verde	0,01591	0,175	1,786	83,944
69	turismo	0,01591	0,175	1,786	84,119
70	aeropuerto	0,01591	0,175	1,786	84,293
71	costa	0,01580	0,175	1,786	84,468
72	árbol	0,01550	0,262	2,679	84,729
73	estadio de fútbol	0,01536	0,175	1,786	84,904
74	carrera	0,01520	0,175	1,786	85,079
75	transporte	0,01485	0,175	1,786	85,253
76	autocar	0,01465	0,175	1,786	85,428
77	caos	0,01455	0,175	1,786	85,602
78	zona verde	0,01455	0,175	1,786	85,777
79	agencia	0,01441	0,262	2,679	86,038
80	seguridad	0,01424	0,349	3,571	86,387
81	chabolismo	0,01392	0,262	2,679	86,649
82	parada de (auto)bús	0,01368	0,175	1,786	86,824
83	parado	0,01330	0,262	2,679	87,086
84	autopista	0,01303	0,175	1,786	87,260
85	tráfico	0,01290	0,262	2,679	87,522
86	municipio	0,01260	0,175	1,786	87,696
87	ciudadano	0,01150	0,175	1,786	87,871
88	puerto	0,01145	0,175	1,786	88,045
89	aire sucio	0,01095	0,262	2,679	88,307
90	embotellamiento	0,01091	0,175	1,786	88,482
91	jardín público	0,01080	0,175	1,786	88,656

92	residencia	0,01040	0,175	1,786	88,831
93	snack	0,01018	0,175	1,786	89,005
94	violencia	0,01012	0,262	2,679	89,267
95	discoteca	0,01008	0,175	1,786	89,442
96	club	0,01005	0,175	1,786	89,616
97	oficina	0,00947	0,175	1,786	89,791
98	parking	0,00903	0,175	1,786	89,965
99	urbano	0,00893	0,087	0,893	90,052
100	estado	0,00893	0,087	0,893	90,140
101	motel	0,00893	0,087	0,893	90,227
102	ayuntamiento	0,00893	0,087	0,893	90,314
103	estrés	0,00855	0,175	1,786	90,489
104	establecimiento	0,00825	0,175	1,786	90,663
105	baño	0,00822	0,087	0,893	90,750
106	medio de comunicación	0,00822	0,087	0,893	90,838
107	modernidad	0,00822	0,087	0,893	90,925
108	semáforo	0,00822	0,087	0,893	91,012
109	peligro	0,00822	0,087	0,893	91,099
110	rascacielos	0,00822	0,087	0,893	91,187
111	estadio de tenis	0,00822	0,087	0,893	91,274
112	ferrocarril	0,00822	0,087	0,893	91,361
113	habitación	0,00758	0,087	0,893	91,449
114	ocio	0,00758	0,087	0,893	91,536
115	avión	0,00758	0,087	0,893	91,623
116	apartamento	0,00758	0,087	0,893	91,710
117	asesoría	0,00758	0,087	0,893	91,798
118	casa de jóvenes	0,00758	0,087	0,893	91,885
119	capital	0,00758	0,087	0,893	91,972
120	vivienda	0,00758	0,087	0,893	92,059
121	comunidad urbana	0,00758	0,087	0,893	92,147
122	café	0,00754	0,175	1,786	92,321
123	tren	0,00751	0,175	1,786	92,496
124	concejo municipal	0,00698	0,087	0,893	92,583
125	municipalidad	0,00698	0,087	0,893	92,670
126	partido de fútbol	0,00698	0,087	0,893	92,757
127	departamento	0,00698	0,087	0,893	92,845
128	zoco	0,00698	0,087	0,893	92,932
129	invitado	0,00698	0,087	0,893	93,019
130	complejo	0,00698	0,087	0,893	93,106
131	comisaria	0,00698	0,087	0,893	93,194
132	centro cultural	0,00698	0,087	0,893	93,281
133	cabaré	0,00643	0,087	0,893	93,368
134	campo de fútbol	0,00643	0,087	0,893	93,455
135	cibercafé	0,00643	0,087	0,893	93,543
136	tolerancia	0,00643	0,087	0,893	93,630
137	administrativo	0,00643	0,087	0,893	93,717
138	visita	0,00643	0,087	0,893	93,805
139	humo	0,00643	0,087	0,893	93,892
140	dirección	0,00643	0,087	0,893	93,979
141	panadería	0,00643	0,087	0,893	94,066
142	criminal	0,00614	0,175	1,786	94,241
143	supermarket	0,00592	0,087	0,893	94,328
144	carroza	0,00592	0,087	0,893	94,415
145	boda	0,00592	0,087	0,893	94,503
146	centro comercial	0,00592	0,087	0,893	94,590
147	liceo	0,00561	0,175	1,786	94,764
148	peatón	0,00545	0,087	0,893	94,852
149	excursión	0,00545	0,087	0,893	94,939

150	letrero	0,00545	0,087	0,893	95,026
151	espacio local	0,00545	0,087	0,893	95,113
152	polución	0,00545	0,087	0,893	95,201
153	sociedad	0,00545	0,087	0,893	95,288
154	espacio público	0,00545	0,087	0,893	95,375
155	golf	0,00545	0,087	0,893	95,462
156	aparcamiento	0,00545	0,087	0,893	95,550
157	peluquero	0,00545	0,087	0,893	95,637
158	iluminación	0,00545	0,087	0,893	95,724
159	trabajador	0,00521	0,175	1,786	95,899
160	alcaldía	0,00502	0,087	0,893	95,986
161	oscuridad	0,00502	0,087	0,893	96,073
162	villa	0,00502	0,087	0,893	96,161
163	sala de juegos	0,00502	0,087	0,893	96,248
164	contaminación acústica	0,00502	0,087	0,893	96,335
165	individualismo	0,00502	0,087	0,893	96,422
166	gran edificio	0,00502	0,087	0,893	96,510
167	autostop	0,00502	0,087	0,893	96,597
168	estación de tren	0,00463	0,087	0,893	96,684
169	prisión	0,00463	0,087	0,893	96,771
170	tranquilidad	0,00463	0,087	0,893	96,859
171	carbonero	0,00463	0,087	0,893	96,946
172	vendedor	0,00463	0,087	0,893	97,033
173	contaminación terrestre	0,00463	0,087	0,893	97,120
174	agresión	0,00426	0,087	0,893	97,208
175	conflicto	0,00426	0,087	0,893	97,295
176	biblioteca municipal	0,00426	0,087	0,893	97,382
177	bosque	0,00426	0,087	0,893	97,469
178	problema social	0,00393	0,087	0,893	97,557
179	gato	0,00393	0,087	0,893	97,644
180	pensión	0,00393	0,087	0,893	97,731
181	mobiliario	0,00362	0,087	0,893	97,818
182	hamam	0,00362	0,087	0,893	97,906
183	miedo	0,00362	0,087	0,893	97,993
184	industria	0,00362	0,087	0,893	98,080
185	manifestación	0,00362	0,087	0,893	98,168
186	estudiante	0,00362	0,087	0,893	98,255
187	perro	0,00362	0,087	0,893	98,342
188	baño público	0,00333	0,087	0,893	98,429
189	museo	0,00333	0,087	0,893	98,517
190	sucio	0,00333	0,087	0,893	98,604
191	puente de tránsito	0,00307	0,087	0,893	98,691
192	Internet	0,00260	0,087	0,893	98,778
193	peluquería	0,00240	0,087	0,893	98,866
194	farmacéutico	0,00240	0,087	0,893	98,953
195	tranvía	0,00240	0,087	0,893	99,040
196	ordenador	0,00221	0,087	0,893	99,127
197	furgoneta	0,00221	0,087	0,893	99,215
198	población	0,00204	0,087	0,893	99,302
199	fascinante	0,00187	0,087	0,893	99,389
200	mendigo	0,00187	0,087	0,893	99,476
201	labrador	0,00173	0,087	0,893	99,564
202	robo	0,00173	0,087	0,893	99,651
203	habitante	0,00159	0,087	0,893	99,738
204	tecnología	0,00147	0,087	0,893	99,825
205	motor	0,00147	0,087	0,893	99,913
206	sala de deporte	0,00097	0,087	0,893	100,000

CI 11 'El campo'

N°	Palabra	Disponibilidad	Frecuencia%	Aparición%	Frec.Acumulada
1	tranquilidad	0,45999	7,317	53,571	07,317
2	árbol	0,41777	6,951	50,893	14,268
3	animal	0,34939	5,732	41,964	20,000
4	naturaleza	0,26640	4,512	33,036	24,512
5	vaca	0,26233	4,634	33,929	29,146
6	burro	0,26044	4,634	33,929	33,780
7	río	0,23339	4,268	31,250	38,049
8	aire limpio	0,17681	2,927	21,429	40,976
9	agricultura	0,15088	3,049	22,321	44,024
10	montaña	0,13161	2,439	17,857	46,463
11	campesino	0,12016	2,195	16,071	48,659
12	flor	0,10761	1,951	14,286	50,610
13	ganadería	0,10519	1,829	13,393	52,439
14	bosque	0,10287	1,829	13,393	54,268
15	perro	0,08756	1,829	13,393	56,098
16	paisaje	0,07674	1,585	11,607	57,683
17	seguridad	0,07017	1,220	8,929	58,902
18	aire	0,06385	1,098	8,036	60,000
19	jardín	0,06157	1,098	8,036	61,098
20	aire puro	0,05435	0,976	7,143	62,073
21	tierra	0,05027	0,976	7,143	63,049
22	gato	0,05019	1,220	8,929	64,268
23	espacio verde	0,04924	0,854	6,250	65,122
24	agricultor	0,04550	0,732	5,357	65,854
25	oveja	0,04520	0,976	7,143	66,829
26	pájaro	0,04245	0,854	6,250	67,683
27	caballo	0,04197	0,854	6,250	68,537
28	limpio	0,04058	0,610	4,464	69,146
29	asno	0,04007	0,732	5,357	69,878
30	casa	0,03925	0,732	5,357	70,610
31	cordero	0,03811	0,732	5,357	71,341
32	huerta	0,03672	0,610	4,464	71,951
33	verdura	0,03633	0,610	4,464	72,561
34	granja	0,03516	0,854	6,250	73,415
35	aire libre	0,03501	0,488	3,571	73,902
36	gente	0,03499	0,610	4,464	74,512
37	toro	0,03372	0,610	4,464	75,122
38	pozo	0,02896	0,610	4,464	75,732
39	pueblo	0,02885	0,488	3,571	76,220
40	gallina	0,02806	0,610	4,464	76,829
41	planta	0,02769	0,488	3,571	77,317
42	cosecha	0,02752	0,610	4,464	77,927
43	arar	0,02709	0,488	3,571	78,415
44	huerto	0,02679	0,366	2,679	78,780
45	cabra	0,02435	0,488	3,571	79,268
46	ganado	0,02218	0,366	2,679	79,634
47	carro	0,02173	0,488	3,571	80,122
48	calma	0,01933	0,366	2,679	80,488
49	abeja	0,01788	0,366	2,679	80,854
50	alegría	0,01597	0,366	2,679	81,220
51	playa	0,01536	0,244	1,786	81,463
52	saludable	0,01515	0,244	1,786	81,707
53	fruta	0,01474	0,366	2,679	82,073
54	camello	0,01465	0,244	1,786	82,317
55	leche	0,01401	0,366	2,679	82,683

56	trabajo	0,01400	0,244	1,786	82,927
57	agua	0,01398	0,366	2,679	83,293
58	abuelo	0,01396	0,244	1,786	83,537
59	león	0,01395	0,244	1,786	83,780
60	mezquita	0,01370	0,366	2,679	84,146
61	aire saludable	0,01356	0,244	1,786	84,390
62	caballero	0,01341	0,244	1,786	84,634
63	tractor	0,01341	0,244	1,786	84,878
64	generosidad	0,01303	0,244	1,786	85,122
65	conejo	0,01260	0,244	1,786	85,366
66	mulo	0,01243	0,244	1,786	85,610
67	pobreza	0,01188	0,244	1,786	85,854
68	obrero	0,01161	0,244	1,786	86,098
69	inseguridad	0,01106	0,244	1,786	86,341
70	terreno	0,01055	0,244	1,786	86,585
71	carroza	0,01010	0,244	1,786	86,829
72	serpiente	0,00938	0,244	1,786	87,073
73	cultivar tierra	0,00893	0,122	0,893	87,195
74	bovino	0,00893	0,122	0,893	87,317
75	prado	0,00893	0,122	0,893	87,439
76	quietud	0,00893	0,122	0,893	87,561
77	campo	0,00893	0,122	0,893	87,683
78	desierto	0,00893	0,122	0,893	87,805
79	gallo	0,00893	0,122	0,893	87,927
80	calamar	0,00893	0,122	0,893	88,049
81	cercado	0,00822	0,122	0,893	88,171
82	paisaje verde	0,00822	0,122	0,893	88,293
83	caridad	0,00822	0,122	0,893	88,415
84	verdor	0,00822	0,122	0,893	88,537
85	chabola	0,00822	0,122	0,893	88,659
86	frío	0,00822	0,122	0,893	88,780
87	roca	0,00819	0,244	1,786	89,024
88	comida	0,00819	0,244	1,786	89,268
89	simpatía	0,00770	0,244	1,786	89,512
90	sembrar	0,00758	0,122	0,893	89,634
91	natural	0,00758	0,122	0,893	89,756
92	cielo	0,00758	0,122	0,893	89,878
93	piedad	0,00758	0,122	0,893	90,000
94	deserción escolar	0,00758	0,122	0,893	90,122
95	liebre	0,00758	0,122	0,893	90,244
96	cavar	0,00758	0,122	0,893	90,366
97	campamento	0,00758	0,122	0,893	90,488
98	cerdo	0,00758	0,122	0,893	90,610
99	acampar	0,00758	0,122	0,893	90,732
100	cultivo	0,00758	0,122	0,893	90,854
101	canguro	0,00698	0,122	0,893	90,976
102	pacer	0,00698	0,122	0,893	91,098
103	cosa tradicional	0,00698	0,122	0,893	91,220
104	tienda	0,00698	0,122	0,893	91,341
105	ribera	0,00698	0,122	0,893	91,463
106	apacibilidad	0,00698	0,122	0,893	91,585
107	carreta	0,00698	0,122	0,893	91,707
108	salud	0,00698	0,122	0,893	91,829
109	labrar	0,00698	0,122	0,893	91,951
110	vivencia	0,00698	0,122	0,893	92,073
111	flora	0,00698	0,122	0,893	92,195
112	animal doméstico	0,00643	0,122	0,893	92,317
113	verde	0,00643	0,122	0,893	92,439

114	ayuda	0,00643	0,122	0,893	92,561
115	nieve	0,00643	0,122	0,893	92,683
116	mozo	0,00643	0,122	0,893	92,805
117	comida natural	0,00643	0,122	0,893	92,927
118	casa de piedra	0,00643	0,122	0,893	93,049
119	lombriz	0,00643	0,122	0,893	93,171
120	recoger pienso	0,00643	0,122	0,893	93,293
121	miel	0,00643	0,122	0,893	93,415
122	soledad	0,00592	0,122	0,893	93,537
123	duna	0,00592	0,122	0,893	93,659
124	montaraz	0,00592	0,122	0,893	93,780
125	yegua	0,00592	0,122	0,893	93,902
126	fuego	0,00592	0,122	0,893	94,024
127	tradición	0,00592	0,122	0,893	94,146
128	escuela	0,00592	0,122	0,893	94,268
129	alfalfa	0,00592	0,122	0,893	94,390
130	sanidad	0,00592	0,122	0,893	94,512
131	reptil	0,00545	0,122	0,893	94,634
132	salida del sol	0,00545	0,122	0,893	94,756
133	cosechar	0,00545	0,122	0,893	94,878
134	felicidad	0,00545	0,122	0,893	95,000
135	higo chumbo	0,00545	0,122	0,893	95,122
136	selva	0,00545	0,122	0,893	95,244
137	buena salud	0,00545	0,122	0,893	95,366
138	insecto	0,00545	0,122	0,893	95,488
139	arado	0,00545	0,122	0,893	95,610
140	pobre	0,00545	0,122	0,893	95,732
141	casucha	0,00545	0,122	0,893	95,854
142	hierba	0,00545	0,122	0,893	95,976
143	finca	0,00545	0,122	0,893	96,098
144	polluelo	0,00545	0,122	0,893	96,220
145	valle	0,00545	0,122	0,893	96,341
146	zoco	0,00502	0,122	0,893	96,463
147	gazpacho	0,00502	0,122	0,893	96,585
148	paz	0,00502	0,122	0,893	96,707
149	madrugada	0,00502	0,122	0,893	96,829
150	llanura	0,00502	0,122	0,893	96,951
151	paja	0,00502	0,122	0,893	97,073
152	tierra ancha	0,00502	0,122	0,893	97,195
153	clima	0,00502	0,122	0,893	97,317
154	coche	0,00502	0,122	0,893	97,439
155	simplicidad	0,00502	0,122	0,893	97,561
156	ave	0,00463	0,122	0,893	97,683
157	arena	0,00463	0,122	0,893	97,805
158	mantequilla	0,00463	0,122	0,893	97,927
159	borrego	0,00463	0,122	0,893	98,049
160	amabilidad	0,00463	0,122	0,893	98,171
161	fauna	0,00463	0,122	0,893	98,293
162	ordeñar vacas	0,00463	0,122	0,893	98,415
163	tranquilo	0,00463	0,122	0,893	98,537
164	relajamiento	0,00463	0,122	0,893	98,659
165	persona que trabaja				
	en agricultura	0,00426	0,122	0,893	98,780
166	cobertura vegetal	0,00426	0,122	0,893	98,902
167	rosa	0,00426	0,122	0,893	99,024
168	suelo	0,00426	0,122	0,893	99,146
169	barro	0,00426	0,122	0,893	99,268
170	juego	0,00393	0,122	0,893	99,390

171	cansado	0,00393	0,122	0,893	99,512
172	ayudante	0,00393	0,122	0,893	99,634
173	mucho trabajo	0,00362	0,122	0,893	99,756
174	vegetal	0,00362	0,122	0,893	99,878
175	casa sencilla	0,00333	0,122	0,893	100,000

CI 12 'Medios de transporte'

Nº	Palabra	Disponibilidad	Frecuencia%	Aparición%	Frec.Acumulada
1	coche	0,82654	12,792	92,857	12,792
2	avión	0,71509	11,685	84,821	24,477
3	(auto)bús	0,60144	10,209	74,107	34,686
4	tren	0,56241	9,348	67,857	44,034
5	bici(cleta)	0,55003	9,840	71,429	53,875
6	burro	0,33731	6,396	46,429	60,271
7	motocicleta	0,25755	4,920	35,714	65,191
8	carroza	0,21998	4,674	33,929	69,865
9	autocar	0,21135	3,936	28,571	73,801
10	barco	0,16007	3,567	25,893	77,368
11	taxi	0,12979	2,337	16,964	79,705
12	caballo	0,11903	2,460	17,857	82,165
13	tranvía	0,10439	2,091	15,179	84,256
14	carro	0,10054	2,091	15,179	86,347
15	motor	0,09906	1,968	14,286	88,315
16	camión	0,09652	1,968	14,286	90,283
17	camello	0,08253	1,599	11,607	91,882
18	cochecito	0,04429	0,984	7,143	92,866
19	cochecito de niños	0,03038	0,738	5,357	93,604
20	auto(móvil)	0,02745	0,492	3,571	94,096
21	taxista	0,02679	0,369	2,679	94,465
22	mulo	0,02525	0,492	3,571	94,957
23	vapor	0,02257	0,492	3,571	95,449
24	metro	0,02228	0,492	3,571	95,941
25	pie	0,01683	0,369	2,679	96,310
26	ferrocarril	0,01220	0,246	1,786	96,556
27	cochero	0,01200	0,246	1,786	96,802
28	asno	0,01095	0,246	1,786	97,048
29	calesa	0,01095	0,246	1,786	97,294
30	nave	0,00972	0,246	1,786	97,540
31	estrés	0,00893	0,123	0,893	97,663
32	vigilancia	0,00822	0,123	0,893	97,786
33	tiempo	0,00822	0,123	0,893	97,909
34	embotellamiento	0,00698	0,123	0,893	98,032
35	bajel	0,00698	0,123	0,893	98,155
36	ciclomotor	0,00643	0,123	0,893	98,278
37	velomotor	0,00592	0,123	0,893	98,401
38	Jeep	0,00545	0,123	0,893	98,524
39	ave	0,00545	0,123	0,893	98,647
40	ómnibus	0,00502	0,123	0,893	98,770
41	navío	0,00502	0,123	0,893	98,893
42	embarcación	0,00502	0,123	0,893	99,016
43	yate	0,00502	0,123	0,893	99,139
44	cayuco	0,00463	0,123	0,893	99,262
45	rapidez	0,00426	0,123	0,893	99,385
46	canoa	0,00426	0,123	0,893	99,508
47	helicóptero	0,00393	0,123	0,893	99,631
48	animal	0,00393	0,123	0,893	99,754
49	moto con tres ruedas	0,00362	0,123	0,893	99,877

CI 13 'Trabajos del campo y del jardín'

Nº	Palabra	Disponibilidad	Frecuencia%	Aparición%	Frec.Acumulada
1	plantar	0,46281	10,106	50,893	10,106
2	cosechar	0,38440	9,574	48,214	19,681
3	arar	0,38439	9,043	45,536	28,723
4	segar	0,19557	5,142	25,893	33,865
5	agricultura	0,19380	4,433	22,321	38,298
6	podar	0,18207	4,078	20,536	42,376
7	cuidar animales	0,15168	4,255	21,429	46,631
8	cultivar	0,13096	3,014	15,179	49,645
9	ordeñar	0,12321	3,014	15,179	52,660
10	sembrar	0,11635	2,837	14,286	55,496
11	ganadería	0,11512	3,191	16,071	58,688
12	cortar	0,11126	2,482	12,500	61,170
13	agricultor	0,09735	2,305	11,607	63,475
14	regar	0,08851	2,128	10,714	65,603
15	labrar	0,08792	1,950	9,821	67,553
16	irrigar	0,08651	2,128	10,714	69,681
17	cortar árboles	0,08229	1,950	9,821	71,631
18	arar tierra	0,07000	1,596	8,036	73,227
19	jardinero	0,06636	1,418	7,143	74,645
20	campesino	0,06322	1,596	8,036	76,241
21	podar árboles	0,05757	1,418	7,143	77,660
22	cuidar	0,04984	1,418	7,143	79,078
23	trabajar tierra	0,04118	0,887	4,464	79,965
24	pastor	0,03481	0,887	4,464	80,851
25	siembra	0,02948	0,709	3,571	81,560
26	ordeñar vacas	0,02883	0,709	3,571	82,270
27	recoger	0,02840	0,709	3,571	82,979
28	limpiar	0,02158	0,532	2,679	83,511
29	flor	0,02057	0,532	2,679	84,043
30	plantar árboles	0,01786	0,355	1,786	84,397
31	cortar flores	0,01645	0,355	1,786	84,752
32	cosecha	0,01591	0,355	1,786	85,106
33	planta	0,01580	0,355	1,786	85,461
34	arado	0,01520	0,355	1,786	85,816
35	cultivo	0,01485	0,355	1,786	86,170
36	ordeñar cabras	0,01368	0,355	1,786	86,525
37	ganadero	0,01350	0,355	1,786	86,879
38	pastoreo	0,01243	0,355	1,786	87,234
39	labrar tierra	0,01235	0,355	1,786	87,589
40	ordenar	0,01235	0,355	1,786	87,943
41	abreviar	0,01188	0,355	1,786	88,298
42	granja	0,01184	0,355	1,786	88,652
43	seminal	0,00893	0,177	0,893	88,830
44	agua	0,00893	0,177	0,893	89,007
45	planta floral	0,00893	0,177	0,893	89,184
46	jardín	0,00893	0,177	0,893	89,362
47	pala	0,00893	0,177	0,893	89,539
48	cuidar aves	0,00893	0,177	0,893	89,716
49	plantación	0,00893	0,177	0,893	89,894
50	cultivar tierra	0,00893	0,177	0,893	90,071
51	carretilla	0,00893	0,177	0,893	90,248
52	cocinar	0,00893	0,177	0,893	90,426
53	carreta	0,00893	0,177	0,893	90,603
54	aportar	0,00893	0,177	0,893	90,780

55	obrero	0,00822	0,177	0,893	90,957
56	podar rosas	0,00822	0,177	0,893	91,135
57	cortador	0,00822	0,177	0,893	91,312
58	jardinería	0,00822	0,177	0,893	91,489
59	trabajador	0,00822	0,177	0,893	91,667
60	semilla	0,00758	0,177	0,893	91,844
61	derrengar	0,00758	0,177	0,893	92,021
62	aradura	0,00758	0,177	0,893	92,199
63	conductor	0,00758	0,177	0,893	92,376
64	cuidar abejas	0,00758	0,177	0,893	92,553
65	injertar	0,00698	0,177	0,893	92,730
66	tubería	0,00698	0,177	0,893	92,908
67	secar frutas	0,00698	0,177	0,893	93,085
68	abono	0,00698	0,177	0,893	93,262
69	organizar	0,00698	0,177	0,893	93,440
70	avicultura	0,00698	0,177	0,893	93,617
71	arar con vacas	0,00698	0,177	0,893	93,794
72	cosechar mies	0,00698	0,177	0,893	93,972
73	guardar	0,00698	0,177	0,893	94,149
74	cavar tierra	0,00698	0,177	0,893	94,326
75	ordeñar ovejas	0,00698	0,177	0,893	94,504
76	recoger malas hierbas	0,00698	0,177	0,893	94,681
77	trabajo del jardín	0,00698	0,177	0,893	94,858
78	sillar	0,00643	0,177	0,893	95,035
79	fauna	0,00643	0,177	0,893	95,213
80	sembrar semillas	0,00643	0,177	0,893	95,390
81	pacer	0,00643	0,177	0,893	95,567
82	trillar flores	0,00643	0,177	0,893	95,745
83	abrevar animales	0,00643	0,177	0,893	95,922
84	albañil	0,00592	0,177	0,893	96,099
85	cribar	0,00592	0,177	0,893	96,277
86	aire natural	0,00592	0,177	0,893	96,454
87	injertar árboles	0,00592	0,177	0,893	96,631
88	grano	0,00592	0,177	0,893	96,809
89	tierra	0,00545	0,177	0,893	96,986
90	seleccionar	0,00545	0,177	0,893	97,163
91	construir	0,00545	0,177	0,893	97,340
92	cortadora de césped	0,00545	0,177	0,893	97,518
93	ganado	0,00545	0,177	0,893	97,695
94	irrigación	0,00502	0,177	0,893	97,872
95	avivar fuego	0,00502	0,177	0,893	98,050
96	pastorear	0,00502	0,177	0,893	98,227
97	pienso	0,00502	0,177	0,893	98,404
98	trabajar	0,00463	0,177	0,893	98,582
99	agrícola	0,00463	0,177	0,893	98,759
100	protección	0,00463	0,177	0,893	98,936
101	sequía	0,00426	0,177	0,893	99,113
102	deforestación	0,00393	0,177	0,893	99,291
103	cortar leña	0,00333	0,177	0,893	99,468
104	leñador	0,00307	0,177	0,893	99,645

CI 14 ‘Los animales’

Nº	Palabra	Disponibilidad	Frecuencia%	Aparición%	Frec.Acumulada
1	perro	0,70480	8,880	82,143	08,880
2	burro	0,62328	8,012	74,107	16,892
3	gato	0,61868	8,205	75,893	25,097
4	vaca	0,52411	7,239	66,964	32,336

5	caballo	0,36725	5,309	49,107	37,645
6	león	0,33591	5,309	49,107	42,954
7	pájaro	0,20145	3,089	28,571	46,042
8	camello	0,16615	2,510	23,214	48,552
9	serpiente	0,15380	2,703	25,000	51,255
10	tigre	0,15225	2,317	21,429	53,571
11	águila	0,14750	2,606	24,107	56,178
12	toro	0,14527	2,124	19,643	58,301
13	oveja	0,12476	1,931	17,857	60,232
14	gallina	0,11929	2,027	18,750	62,259
15	ratón	0,11639	2,124	19,643	64,382
16	asno	0,11543	1,737	16,071	66,120
17	cisne	0,11261	1,834	16,964	67,954
18	mono	0,09135	1,544	14,286	69,498
19	cordero	0,08255	1,448	13,393	70,946
20	gallo	0,07710	1,255	11,607	72,201
21	cabra	0,07646	1,158	10,714	73,359
22	paloma	0,05986	1,062	9,821	74,421
23	jirafa	0,05853	1,062	9,821	75,483
24	jaguar	0,05588	0,965	8,929	76,448
25	elefante	0,05513	0,965	8,929	77,413
26	buitre	0,04845	0,869	8,036	78,282
27	pollo	0,04710	0,869	8,036	79,151
28	mulo	0,04678	0,676	6,250	79,826
29	cerdo	0,04558	0,869	8,036	80,695
30	papagayo	0,04181	0,676	6,250	81,371
31	cocodrilo	0,04138	0,772	7,143	82,143
32	abeja	0,04088	0,676	6,250	82,819
33	pez	0,03893	0,676	6,250	83,494
34	yegua	0,03787	0,579	5,357	84,073
35	lobo	0,03346	0,483	4,464	84,556
36	rana	0,03146	0,483	4,464	85,039
37	ave	0,03084	0,579	5,357	85,618
38	búho	0,03043	0,579	5,357	86,197
39	mariposa	0,02718	0,386	3,571	86,583
40	granja	0,02561	0,386	3,571	86,969
41	buey	0,02543	0,483	4,464	87,452
42	pescado	0,02541	0,386	3,571	87,838
43	golondrina	0,02455	0,386	3,571	88,224
44	conejo	0,02409	0,386	3,571	88,610
45	rata	0,02167	0,483	4,464	89,093
46	mosquito	0,02134	0,483	4,464	89,575
47	pavo	0,01987	0,483	4,464	90,058
48	foca	0,01954	0,483	4,464	90,541
49	avestruz	0,01925	0,386	3,571	90,927
50	delfín	0,01623	0,290	2,679	91,216
51	zorro	0,01613	0,290	2,679	91,506
52	mosca	0,01567	0,290	2,679	91,795
53	cucaracha	0,01482	0,386	3,571	92,181
54	gacela	0,01444	0,290	2,679	92,471
55	avicultura	0,01315	0,290	2,679	92,761
56	gamba	0,01243	0,193	1,786	92,954
57	avispa	0,01234	0,386	3,571	93,340
58	tortuga	0,01161	0,290	2,679	93,629
59	sardina	0,01025	0,290	2,679	93,919
60	macho	0,00965	0,193	1,786	94,112
61	cochino	0,00930	0,193	1,786	94,305
62	dromedario	0,00893	0,097	0,893	94,402

63	araña	0,00893	0,097	0,893	94,498
64	gorgojo	0,00822	0,097	0,893	94,595
65	tiburón	0,00822	0,097	0,893	94,691
66	rato	0,00822	0,097	0,893	94,788
67	pluma	0,00780	0,193	1,786	94,981
68	ciervo	0,00758	0,097	0,893	95,077
69	cabello	0,00758	0,097	0,893	95,174
70	chacal	0,00758	0,097	0,893	95,270
71	lagartija	0,00758	0,097	0,893	95,367
72	pulpo	0,00758	0,097	0,893	95,463
73	chimpancé	0,00733	0,193	1,786	95,656
74	llama	0,00726	0,193	1,786	95,849
75	gamo	0,00718	0,193	1,786	96,042
76	ardilla	0,00698	0,097	0,893	96,139
77	leopardo	0,00698	0,097	0,893	96,236
78	pez espada	0,00698	0,097	0,893	96,332
79	lapa	0,00698	0,097	0,893	96,429
80	pollino	0,00666	0,193	1,786	96,622
81	calamar	0,00643	0,097	0,893	96,718
82	halcón	0,00643	0,097	0,893	96,815
83	sargo	0,00545	0,097	0,893	96,911
84	insecto	0,00502	0,097	0,893	97,008
85	orangután	0,00502	0,097	0,893	97,104
86	ganso	0,00502	0,097	0,893	97,201
87	ave acuática	0,00502	0,097	0,893	97,297
88	búfalo	0,00463	0,097	0,893	97,394
89	hembra	0,00463	0,097	0,893	97,490
90	polluelo	0,00463	0,097	0,893	97,587
91	gaviota	0,00463	0,097	0,893	97,683
92	jamón	0,00426	0,097	0,893	97,780
93	manso	0,00426	0,097	0,893	97,876
94	ternera	0,00426	0,097	0,893	97,973
95	cáncer	0,00426	0,097	0,893	98,069
96	ballena	0,00426	0,097	0,893	98,166
97	cangrejo	0,00393	0,097	0,893	98,263
98	barbo	0,00393	0,097	0,893	98,359
99	tórtola	0,00393	0,097	0,893	98,456
100	sapo	0,00362	0,097	0,893	98,552
101	híbrido	0,00333	0,097	0,893	98,649
102	besugo	0,00333	0,097	0,893	98,745
103	zancudo	0,00333	0,097	0,893	98,842
104	bosque	0,00333	0,097	0,893	98,938
105	mar	0,00307	0,097	0,893	99,035
106	cigüeña	0,00307	0,097	0,893	99,131
107	lagarto	0,00283	0,097	0,893	99,228
108	lince	0,00283	0,097	0,893	99,324
109	cuervo	0,00283	0,097	0,893	99,421
110	caracol	0,00260	0,097	0,893	99,517
111	oso	0,00260	0,097	0,893	99,614
112	cangrejo de mar	0,00221	0,097	0,893	99,710
113	puercoespín	0,00204	0,097	0,893	99,807
114	palomino	0,00173	0,097	0,893	99,903
115	lirón	0,00173	0,097	0,893	100,000

CI 15 'Juegos y distracciones'

Nº	Palabra	Disponibilidad	Frecuencia%	Aparición%	Frec.Acumulada
1	fútbol	0,67189	12,600	70,536	12,600
2	cartas	0,31302	6,858	38,393	19,458
3	baloncesto	0,27166	5,742	32,143	25,199
4	ajedrez	0,26276	5,901	33,036	31,100
5	tenis	0,21724	4,625	25,893	35,726
6	Play(Station)	0,21195	4,466	25,000	40,191
7	básquet	0,19641	4,147	23,214	44,338
8	billar	0,16421	3,987	22,321	48,325
9	balonmano	0,15930	3,987	22,321	52,313
10	escondite	0,13302	3,349	18,750	55,662
11	balompié	0,10997	2,233	12,500	57,895
12	baraja	0,09891	2,233	12,500	60,128
13	naipes	0,09361	1,914	10,714	62,041
14	dominó	0,09160	2,073	11,607	64,115
15	rompecabezas	0,08633	2,233	12,500	66,348
16	balonvolea	0,07406	2,073	11,607	68,421
17	natación	0,06795	1,595	8,929	70,016
18	videojuego	0,06109	1,116	6,250	71,132
19	correr	0,05311	1,276	7,143	72,408
20	rugby	0,04719	1,276	7,143	73,684
21	canicas	0,03949	0,797	4,464	74,482
22	esquí	0,03768	0,957	5,357	75,439
23	golf	0,03687	0,797	4,464	76,236
24	crucigrama	0,03388	0,957	5,357	77,193
25	voleibol	0,03358	0,797	4,464	77,990
26	surf	0,02866	0,638	3,571	78,628
27	ciclismo	0,02839	0,638	3,571	79,266
28	juego de palabras	0,02826	0,638	3,571	79,904
29	kárate	0,02741	0,638	3,571	80,542
30	excursión	0,02736	0,638	3,571	81,180
31	juego marcial	0,02673	0,638	3,571	81,818
32	deporte	0,02639	0,638	3,571	82,456
33	corrida	0,02545	0,638	3,571	83,094
34	fútbolín	0,02190	0,478	2,679	83,573
35	tele(visión)	0,02112	0,478	2,679	84,051
36	balón	0,02066	0,478	2,679	84,530
37	atletismo	0,02011	0,478	2,679	85,008
38	sudoku	0,01928	0,478	2,679	85,486
39	chatear	0,01817	0,478	2,679	85,965
40	leer novelas	0,01789	0,478	2,679	86,443
41	navegación	0,01715	0,319	1,786	86,762
42	comer	0,01650	0,319	1,786	87,081
43	box	0,01645	0,319	1,786	87,400
44	levantamiento de pesas	0,01520	0,319	1,786	87,719
45	boliche	0,01520	0,319	1,786	88,038
46	yoyo	0,01485	0,319	1,786	88,357
47	marcha	0,01465	0,319	1,786	88,676
48	artes marciales	0,01350	0,319	1,786	88,995
49	pelota	0,01290	0,319	1,786	89,314
50	esquiar	0,01290	0,319	1,786	89,633
51	yudo	0,01290	0,319	1,786	89,952
52	windsurf	0,01243	0,319	1,786	90,271
53	hockey	0,01220	0,319	1,786	90,590
54	música	0,01188	0,319	1,786	90,909
55	gallina ciega	0,00893	0,159	0,893	91,069

56	parchís	0,00893	0,159	0,893	91,228
57	play	0,00893	0,159	0,893	91,388
58	trompo	0,00893	0,159	0,893	91,547
59	manía	0,00893	0,159	0,893	91,707
60	sala de juegos	0,00893	0,159	0,893	91,866
61	domingo	0,00822	0,159	0,893	92,026
62	pesca submarina	0,00822	0,159	0,893	92,185
63	jardín	0,00822	0,159	0,893	92,344
64	beta	0,00822	0,159	0,893	92,504
65	tenis de equipo	0,00758	0,159	0,893	92,663
66	rally	0,00758	0,159	0,893	92,823
67	dormitorio	0,00758	0,159	0,893	92,982
68	juego de vídeo	0,00758	0,159	0,893	93,142
69	cazar	0,00758	0,159	0,893	93,301
70	fisiculturismo	0,00758	0,159	0,893	93,461
71	kung-fu	0,00698	0,159	0,893	93,620
72	curso	0,00698	0,159	0,893	93,780
73	andar	0,00698	0,159	0,893	93,939
74	programa de televisor	0,00698	0,159	0,893	94,099
75	escribir diarios	0,00643	0,159	0,893	94,258
76	marchar	0,00643	0,159	0,893	94,418
77	juego de ordenador	0,00643	0,159	0,893	94,577
78	pillar	0,00643	0,159	0,893	94,737
79	equipo	0,00643	0,159	0,893	94,896
80	cronograma	0,00643	0,159	0,893	95,056
81	palabra corta	0,00643	0,159	0,893	95,215
82	muñeca	0,00643	0,159	0,893	95,375
83	tae-kwon-do	0,00643	0,159	0,893	95,534
84	béisbol	0,00643	0,159	0,893	95,694
85	leer	0,00592	0,159	0,893	95,853
86	musculación	0,00592	0,159	0,893	96,013
87	surf-kit	0,00592	0,159	0,893	96,172
88	Internet	0,00592	0,159	0,893	96,332
89	maratón	0,00592	0,159	0,893	96,491
90	enigma	0,00592	0,159	0,893	96,651
91	cabecera	0,00592	0,159	0,893	96,810
92	fútbol americano	0,00592	0,159	0,893	96,970
93	corredor	0,00592	0,159	0,893	97,129
94	saltar	0,00545	0,159	0,893	97,289
95	sopa de letras	0,00545	0,159	0,893	97,448
96	cine	0,00545	0,159	0,893	97,608
97	adivinanza	0,00545	0,159	0,893	97,767
98	blackjack	0,00545	0,159	0,893	97,927
99	damas	0,00545	0,159	0,893	98,086
100	dibujos animados	0,00502	0,159	0,893	98,246
101	nadar	0,00502	0,159	0,893	98,405
102	dibujar	0,00502	0,159	0,893	98,565
103	gimnasia	0,00502	0,159	0,893	98,724
104	juego de goma	0,00502	0,159	0,893	98,884
105	pop	0,00502	0,159	0,893	99,043
106	fiesta	0,00463	0,159	0,893	99,203
107	gimnasio	0,00463	0,159	0,893	99,362
108	juego electrónico	0,00426	0,159	0,893	99,522
109	cantar	0,00307	0,159	0,893	99,681

CI 16 'Profesiones y oficios'

Nº	Palabra	Disponibilidad	Frecuencia%	Aparición%	Frec.Acumulada
1	profesor	0,87479	8,340	93,750	08,340
2	médico	0,34311	4,527	50,893	12,867
3	policía	0,33323	3,971	44,643	16,839
4	director	0,28136	3,495	39,286	20,334
5	abogado	0,23336	3,098	34,821	23,431
6	enfermero	0,17347	2,939	33,036	26,370
7	estudiante	0,16993	2,065	23,214	28,435
8	camarero	0,14661	2,145	24,107	30,580
9	alumno	0,14278	1,589	17,857	32,168
10	conductor	0,12760	1,986	22,321	34,154
11	obrero	0,12474	1,509	16,964	35,663
12	jardinero	0,12145	1,509	16,964	37,172
13	peluquero	0,12073	2,224	25,000	39,396
14	bedel	0,11838	1,430	16,071	40,826
15	secretario	0,11200	1,906	21,429	42,732
16	agricultor	0,10901	1,350	15,179	44,083
17	taxista	0,10748	1,509	16,964	45,592
18	funcionario	0,09282	1,112	12,500	46,704
19	administrador	0,09259	1,430	16,071	48,133
20	marinero	0,09111	1,589	17,857	49,722
21	juez	0,08973	1,271	14,286	50,993
22	bombero	0,08060	1,112	12,500	52,105
23	pesquero	0,07968	1,350	15,179	53,455
24	doctor	0,07874	1,112	12,500	54,567
25	panadero	0,07823	1,112	12,500	55,679
26	cantante	0,07755	1,350	15,179	57,029
27	cocinero	0,07713	1,271	14,286	58,300
28	piloto	0,07651	1,430	16,071	59,730
29	albañil	0,07521	1,033	11,607	60,763
30	actor	0,07454	1,271	14,286	62,033
31	azafato	0,07262	1,350	15,179	63,384
32	presidente	0,06996	1,191	13,393	64,575
33	alcalde	0,06769	0,794	8,929	65,369
34	comerciante	0,06444	0,953	10,714	66,322
35	soldado	0,06326	0,874	9,821	67,196
36	decano	0,06242	1,033	11,607	68,229
37	ingeniero	0,06071	0,715	8,036	68,944
38	pescadero	0,05998	0,953	10,714	69,897
39	ministro	0,05945	0,794	8,929	70,691
40	pintor	0,05775	0,874	9,821	71,565
41	escritor	0,05539	0,794	8,929	72,359
42	jefe	0,05387	0,874	9,821	73,233
43	jugador	0,05364	0,874	9,821	74,106
44	traductor	0,05355	0,635	7,143	74,742
45	rey	0,05274	0,874	9,821	75,616
46	ama de casa	0,04868	0,715	8,036	76,330
47	pastor	0,04826	0,635	7,143	76,966
48	maestro	0,04715	0,635	7,143	77,601
49	vendedor	0,04493	0,556	6,250	78,157
50	periodista	0,04066	0,556	6,250	78,713
51	zapatero	0,04044	0,556	6,250	79,269
52	carbonero	0,03951	0,556	6,250	79,825
53	carpintero	0,03754	0,397	4,464	80,222
54	empleado	0,03651	0,477	5,357	80,699
55	artista	0,03588	0,556	6,250	81,255

56	guardia	0,03471	0,477	5,357	81,732
57	dentista	0,03443	0,556	6,250	82,288
58	chófer	0,03415	0,715	8,036	83,002
59	labrador	0,03356	0,397	4,464	83,400
60	mecánico	0,03002	0,397	4,464	83,797
61	campesino	0,02933	0,397	4,464	84,194
62	fontanero	0,02705	0,318	3,571	84,512
63	autor	0,02641	0,477	5,357	84,988
64	electricista	0,02587	0,397	4,464	85,385
65	podólogo	0,02338	0,238	2,679	85,624
66	carnicero	0,02266	0,318	3,571	85,941
67	mendigo	0,02178	0,238	2,679	86,180
68	sastre	0,02136	0,238	2,679	86,418
69	banquero	0,02108	0,238	2,679	86,656
70	fotógrafo	0,01983	0,238	2,679	86,894
71	dramaturgo	0,01983	0,238	2,679	87,133
72	administrativo	0,01867	0,397	4,464	87,530
73	portero	0,01852	0,238	2,679	87,768
74	dueño	0,01827	0,238	2,679	88,006
75	camionero	0,01767	0,238	2,679	88,245
76	farmacéutico	0,01738	0,238	2,679	88,483
77	leñador	0,01715	0,159	1,786	88,642
78	hotelero	0,01621	0,318	3,571	88,959
79	contable	0,01612	0,318	3,571	89,277
80	calculador	0,01520	0,159	1,786	89,436
81	empresario	0,01506	0,238	2,679	89,674
82	poeta	0,01435	0,238	2,679	89,913
83	actriz	0,01429	0,318	3,571	90,230
84	atleta	0,01327	0,238	2,679	90,469
85	emisor	0,01290	0,159	1,786	90,627
86	vigilante	0,01184	0,159	1,786	90,786
87	deportista	0,01171	0,238	2,679	91,025
88	guía	0,01162	0,238	2,679	91,263
89	hostelero	0,01153	0,318	3,571	91,581
90	guía turístico	0,01095	0,159	1,786	91,739
91	ladrón	0,01091	0,159	1,786	91,898
92	oficinista	0,01091	0,159	1,786	92,057
93	parado	0,01060	0,159	1,786	92,216
94	gobernador	0,01040	0,238	2,679	92,454
95	hombre de seguridad	0,01018	0,159	1,786	92,613
96	tendero	0,01008	0,159	1,786	92,772
97	hombre de negocios	0,01008	0,159	1,786	92,931
98	verdulero	0,01005	0,159	1,786	93,090
99	pescador	0,00926	0,159	1,786	93,249
100	trabajador	0,00893	0,079	0,893	93,328
101	esfuerzo especial	0,00893	0,079	0,893	93,407
102	arrogante	0,00893	0,079	0,893	93,487
103	cardiólogo	0,00822	0,079	0,893	93,566
104	poetisa	0,00822	0,079	0,893	93,646
105	técnico	0,00816	0,159	1,786	93,805
106	radiofonista	0,00758	0,079	0,893	93,884
107	medicar	0,00758	0,079	0,893	93,963
108	cuidador	0,00758	0,079	0,893	94,043
109	emprendedor	0,00758	0,079	0,893	94,122
110	gendarme	0,00754	0,159	1,786	94,281
111	embajador	0,00709	0,159	1,786	94,440
112	criado	0,00709	0,159	1,786	94,599
113	ganadero	0,00698	0,079	0,893	94,678

114	decorador	0,00698	0,079	0,893	94,758
115	jubilado	0,00698	0,079	0,893	94,837
116	inversor	0,00698	0,079	0,893	94,917
117	vendedor de juegos	0,00643	0,079	0,893	94,996
118	estilista	0,00643	0,079	0,893	95,075
119	cesante	0,00643	0,079	0,893	95,155
120	ciclista	0,00643	0,079	0,893	95,234
121	estético	0,00643	0,079	0,893	95,314
122	cochero	0,00592	0,079	0,893	95,393
123	retratista	0,00592	0,079	0,893	95,473
124	vicepresidente	0,00592	0,079	0,893	95,552
125	asegurador	0,00592	0,079	0,893	95,631
126	entrenador	0,00592	0,079	0,893	95,711
127	director general	0,00592	0,079	0,893	95,790
128	pensador	0,00592	0,079	0,893	95,870
129	cartero	0,00545	0,079	0,893	95,949
130	lechero	0,00545	0,079	0,893	96,029
131	jugador de fútbol	0,00545	0,079	0,893	96,108
132	guardador	0,00545	0,079	0,893	96,187
133	traficante	0,00545	0,079	0,893	96,267
134	guardián	0,00545	0,079	0,893	96,346
135	instructor	0,00545	0,079	0,893	96,426
136	investigador	0,00545	0,079	0,893	96,505
137	arador	0,00502	0,079	0,893	96,585
138	novelista	0,00502	0,079	0,893	96,664
139	oftalmólogo	0,00502	0,079	0,893	96,743
140	oficina de turismo	0,00502	0,079	0,893	96,823
141	pintor de casas	0,00502	0,079	0,893	96,902
142	faquir	0,00502	0,079	0,893	96,982
143	negociante	0,00463	0,079	0,893	97,061
144	cantor	0,00463	0,079	0,893	97,141
145	banco	0,00463	0,079	0,893	97,220
146	jefe de empresa	0,00463	0,079	0,893	97,299
147	niñera	0,00463	0,079	0,893	97,379
148	informático	0,00463	0,079	0,893	97,458
149	dibujante	0,00463	0,079	0,893	97,538
150	sopero	0,00426	0,079	0,893	97,617
151	arquitecto	0,00426	0,079	0,893	97,697
152	fundador	0,00426	0,079	0,893	97,776
153	esquilador	0,00393	0,079	0,893	97,855
154	educador	0,00393	0,079	0,893	97,935
155	chivero	0,00393	0,079	0,893	98,014
156	nadador	0,00393	0,079	0,893	98,094
157	bailarín	0,00362	0,079	0,893	98,173
158	cura	0,00362	0,079	0,893	98,253
159	caballero	0,00362	0,079	0,893	98,332
160	agente calculador	0,00333	0,079	0,893	98,411
161	soldador	0,00333	0,079	0,893	98,491
162	repcionista	0,00333	0,079	0,893	98,570
163	instrumentista	0,00333	0,079	0,893	98,650
164	comadrona	0,00333	0,079	0,893	98,729
165	almuédano	0,00333	0,079	0,893	98,809
166	herrero	0,00333	0,079	0,893	98,888
167	modelista	0,00307	0,079	0,893	98,967
168	innovador	0,00307	0,079	0,893	99,047
169	futbolista	0,00307	0,079	0,893	99,126
170	agente de pago	0,00307	0,079	0,893	99,206
171	mayordomo	0,00307	0,079	0,893	99,285

172	concejal	0,00283	0,079	0,893	99,365
173	verdugo	0,00240	0,079	0,893	99,444
174	líder	0,00240	0,079	0,893	99,523
175	notario	0,00221	0,079	0,893	99,603
176	librero	0,00187	0,079	0,893	99,682
177	escolar	0,00173	0,079	0,893	99,762
178	cirujano	0,00159	0,079	0,893	99,841
179	fotocopiador	0,00159	0,079	0,893	99,921
180	imam	0,00135	0,079	0,893	100,000

CI 17 'Los colores'

Nº	Palabra	Disponibilidad	Frecuencia%	Aparición%	Frec.Acumulada
1	rojo	0,79030	12,189	91,964	12,189
2	azul	0,75533	11,953	90,179	24,142
3	negro	0,75449	12,544	94,643	36,686
4	blanco	0,73996	12,189	91,964	48,876
5	amarillo	0,65499	10,888	82,143	59,763
6	verde	0,64315	10,888	82,143	70,651
7	gris	0,36735	7,219	54,464	77,870
8	marrón	0,28876	5,680	42,857	83,550
9	rosa	0,19164	4,142	31,250	87,692
10	naranja	0,16823	3,195	24,107	90,888
11	violeta	0,06164	1,302	9,821	92,189
12	azul turquesa	0,04916	1,065	8,036	93,254
13	moreno	0,04073	0,828	6,250	94,083
14	rubio	0,03089	0,710	5,357	94,793
15	beige	0,02875	0,592	4,464	95,385
16	castaño	0,01861	0,473	3,571	95,858
17	celeste	0,01341	0,237	1,786	96,095
18	natural	0,01341	0,237	1,786	96,331
19	rosal	0,01220	0,237	1,786	96,568
20	flor	0,01138	0,237	1,786	96,805
21	claro	0,01008	0,237	1,786	97,041
22	oscuro	0,01005	0,237	1,786	97,278
23	rojo oscuro	0,00758	0,118	0,893	97,396
24	azulgrana	0,00698	0,118	0,893	97,515
25	enrojecido	0,00643	0,118	0,893	97,633
26	dorado	0,00643	0,118	0,893	97,751
27	chillón	0,00592	0,118	0,893	97,870
28	café	0,00592	0,118	0,893	97,988
29	esperanza	0,00592	0,118	0,893	98,107
30	canelo	0,00592	0,118	0,893	98,225
31	ocre	0,00545	0,118	0,893	98,343
32	naranja	0,00545	0,118	0,893	98,462
33	turquesa	0,00545	0,118	0,893	98,580
34	chocolate	0,00545	0,118	0,893	98,698
35	anaranjado	0,00502	0,118	0,893	98,817
36	marchito	0,00502	0,118	0,893	98,935
37	canela	0,00502	0,118	0,893	99,053
38	azul celeste	0,00502	0,118	0,893	99,172
39	gualdo	0,00502	0,118	0,893	99,290
40	azulete	0,00426	0,118	0,893	99,408
41	trigo	0,00393	0,118	0,893	99,527
42	cielo	0,00362	0,118	0,893	99,645
43	nube	0,00333	0,118	0,893	99,763
44	sombra	0,00307	0,118	0,893	99,882
45	ambigüedad	0,00283	0,118	0,893	100,000

Factor 'Nivel sociocultural'

NSC bajo

CI 01 'Partes del cuerpo'

Nº	Palabra	Disponibilidad	Frecuencia%	Aparición%	Frec.Acumulada
1	mano	0,79982	8,417	95,902	08,417
2	cabeza	0,60855	6,547	74,590	14,964
3	ojo	0,59402	7,122	81,148	22,086
4	nariz	0,56385	7,014	79,918	29,101
5	pie	0,51035	6,295	71,721	35,396
6	boca	0,45279	6,187	70,492	41,583
7	cara	0,36090	4,209	47,951	45,791
8	oreja	0,34253	5,036	57,377	50,827
9	pelo	0,33534	4,784	54,508	55,612
10	dedo	0,31500	4,676	53,279	60,288
11	diente	0,19789	3,525	40,164	63,813
12	pierna	0,14912	2,086	23,770	65,899
13	labio	0,13779	2,302	26,230	68,201
14	brazo	0,13421	1,871	21,311	70,072
15	ceja	0,13188	2,158	24,590	72,230
16	lengua	0,11355	2,194	25,000	74,424
17	pecho	0,11018	1,906	21,721	76,331
18	espalda	0,10287	1,763	20,082	78,094
19	mejilla	0,10102	1,871	21,311	79,964
20	cuello	0,08116	1,583	18,033	81,547
21	corazón	0,07961	1,403	15,984	82,950
22	estómago	0,07611	1,367	15,574	84,317
23	vientre	0,07575	1,115	12,705	85,432
24	garganta	0,07039	1,151	13,115	86,583
25	piel	0,06994	1,115	12,705	87,698
26	uña	0,05317	1,043	11,885	88,741
27	frente	0,05120	0,899	10,246	89,640
28	rodilla	0,04650	0,827	9,426	90,468
29	pulmón	0,03794	0,791	9,016	91,259
30	barriga	0,03772	0,647	7,377	91,906
31	codo	0,03585	0,647	7,377	92,554
32	hombro	0,02795	0,540	6,148	93,094
33	barba	0,02161	0,540	6,148	93,633
34	dorso	0,01874	0,396	4,508	94,029
35	rostro	0,01542	0,180	2,049	94,209
36	cadera	0,01434	0,252	2,869	94,460
37	muñeca	0,01427	0,216	2,459	94,676
38	bigote	0,01345	0,396	4,508	95,072
39	ombligo	0,01337	0,288	3,279	95,360
40	palma	0,01299	0,252	2,869	95,612
41	culo	0,01030	0,216	2,459	95,827
42	muslo	0,00941	0,252	2,869	96,079
43	mente	0,00872	0,144	1,639	96,223
44	músculo	0,00675	0,144	1,639	96,367
45	párpado	0,00606	0,108	1,230	96,475
46	trasero	0,00583	0,108	1,230	96,583
47	sangre	0,00543	0,108	1,230	96,691
48	cabello	0,00539	0,144	1,639	96,835
49	oído	0,00527	0,072	0,820	96,906
50	pestaña	0,00504	0,072	0,820	96,978
51	vena	0,00459	0,072	0,820	97,050

52	cerebro	0,00451	0,072	0,820	97,122
53	bíceps	0,00444	0,072	0,820	97,194
54	habla	0,00423	0,072	0,820	97,266
55	tráquea	0,00423	0,072	0,820	97,338
56	miembro	0,00410	0,036	0,410	97,374
57	figura	0,00410	0,036	0,410	97,410
58	columna vertebral	0,00376	0,072	0,820	97,482
59	comer	0,00370	0,072	0,820	97,554
60	dedo de pie	0,00350	0,072	0,820	97,626
61	tripa	0,00343	0,036	0,410	97,662
62	hígado	0,00315	0,072	0,820	97,734
63	enfermedad	0,00314	0,036	0,410	97,770
64	talón	0,00309	0,108	1,230	97,878
65	laringe	0,00305	0,072	0,820	97,950
66	sobaco	0,00297	0,072	0,820	98,022
67	cuerpo	0,00293	0,072	0,820	98,094
68	seno	0,00293	0,072	0,820	98,165
69	pulso	0,00288	0,036	0,410	98,201
70	tríceps	0,00288	0,036	0,410	98,237
71	panza	0,00263	0,036	0,410	98,273
72	esqueleto	0,00246	0,072	0,820	98,345
73	pata	0,00241	0,036	0,410	98,381
74	rótula	0,00241	0,036	0,410	98,417
75	mandíbula	0,00225	0,072	0,820	98,489
76	tobillo	0,00221	0,036	0,410	98,525
77	barbilla	0,00221	0,036	0,410	98,561
78	nalga	0,00221	0,036	0,410	98,597
79	hueso	0,00218	0,072	0,820	98,669
80	andar	0,00202	0,036	0,410	98,705
81	golpe	0,00202	0,036	0,410	98,741
82	velo	0,00202	0,036	0,410	98,777
83	mentón	0,00202	0,036	0,410	98,813
84	pluma	0,00185	0,036	0,410	98,849
85	ingle	0,00185	0,036	0,410	98,885
86	aspecto	0,00185	0,036	0,410	98,921
87	papilla	0,00169	0,036	0,410	98,957
88	lomo	0,00169	0,036	0,410	98,993
89	alto	0,00169	0,036	0,410	99,029
90	sistema nervioso	0,00169	0,036	0,410	99,065
91	faz	0,00155	0,036	0,410	99,101
92	antebrazo	0,00155	0,036	0,410	99,137
93	viento	0,00155	0,036	0,410	99,173
94	pene	0,00155	0,036	0,410	99,209
95	gordo	0,00155	0,036	0,410	99,245
96	coño	0,00142	0,036	0,410	99,281
97	cintura	0,00142	0,036	0,410	99,317
98	canilla	0,00142	0,036	0,410	99,353
99	bajo	0,00142	0,036	0,410	99,388
100	parpadeo	0,00130	0,036	0,410	99,424
101	vagina	0,00130	0,036	0,410	99,460
102	seso	0,00119	0,036	0,410	99,496
103	cuerdas vocales	0,00119	0,036	0,410	99,532
104	carne	0,00109	0,036	0,410	99,568
105	hablar	0,00100	0,036	0,410	99,604
106	faringe	0,00100	0,036	0,410	99,640
107	úvula	0,00091	0,036	0,410	99,676
108	murmurar	0,00091	0,036	0,410	99,712
109	husmear	0,00083	0,036	0,410	99,748

110	teta	0,00083	0,036	0,410	99,784
111	mirar	0,00076	0,036	0,410	99,820
112	ápice de lengua	0,00076	0,036	0,410	99,856
113	pensar	0,00070	0,036	0,410	99,892
114	velo de paladar	0,00070	0,036	0,410	99,928
115	pared faríngea	0,00059	0,036	0,410	99,964

CI 02 'La ropa'

Nº	Palabra	Disponibilidad	Frecuencia%	Aparición%	Frec.Acumulada
1	camisa	0,75178	12,821	81,967	12,821
2	pantalón	0,73385	13,013	83,197	25,833
3	chaqueta	0,45886	9,038	57,787	34,872
4	zapato	0,39359	8,269	52,869	43,141
5	falda	0,27943	5,577	35,656	48,718
6	abrigo	0,17038	3,846	24,590	52,564
7	traje	0,12769	2,885	18,443	55,449
8	camiseta	0,12762	2,372	15,164	57,821
9	pañuelo	0,11795	2,692	17,213	60,513
10	corbata	0,11475	2,564	16,393	63,077
11	velo	0,10165	2,244	14,344	65,321
12	jersey	0,09883	2,051	13,115	67,372
13	gorra	0,09235	2,179	13,934	69,551
14	calcetín	0,07620	1,923	12,295	71,474
15	gafa	0,07461	1,667	10,656	73,141
16	chilaba	0,07168	1,667	10,656	74,808
17	sandalia	0,07056	1,731	11,066	76,538
18	pijama	0,06644	1,410	9,016	77,949
19	sombrero	0,05415	1,154	7,377	79,103
20	vestido	0,04892	0,962	6,148	80,064
21	calzón	0,04640	1,026	6,557	81,090
22	zapatilla	0,03717	0,962	6,148	82,051
23	guante	0,03705	0,833	5,328	82,885
24	caftán	0,03560	0,769	4,918	83,654
25	(pantalón) vaquero	0,03330	0,641	4,098	84,295
26	cinturón	0,02762	0,769	4,918	85,064
27	saya	0,02586	0,641	4,098	85,705
28	casquete	0,02541	0,513	3,279	86,218
29	biquini	0,02421	0,641	4,098	86,859
30	media	0,02401	0,577	3,689	87,436
31	bañador	0,02186	0,577	3,689	88,013
32	bufanda	0,02153	0,513	3,279	88,526
33	pantalón corto	0,01889	0,449	2,869	88,974
34	cazadora	0,01858	0,385	2,459	89,359
35	chancla	0,01695	0,513	3,279	89,872
36	sujetador	0,01686	0,385	2,459	90,256
37	sostén	0,01601	0,513	3,279	90,769
38	jeans	0,01593	0,321	2,049	91,090
39	blusa	0,01523	0,321	2,049	91,410
40	gorro	0,01523	0,321	2,049	91,731
41	chaleco	0,01425	0,385	2,459	92,115
42	chándal	0,01327	0,385	2,459	92,500
43	reloj	0,01318	0,321	2,049	92,821
44	bota	0,01266	0,449	2,869	93,269
45	minifalda	0,01248	0,385	2,459	93,654
46	braga	0,01115	0,256	1,639	93,910
47	calzoncillo	0,01081	0,256	1,639	94,167
48	uniforme	0,01016	0,256	1,639	94,423

49	t-shirt	0,01007	0,256	1,639	94,679
50	manto	0,00894	0,192	1,230	94,872
51	polo	0,00852	0,192	1,230	95,064
52	zapatero	0,00750	0,128	0,820	95,192
53	cintura	0,00710	0,192	1,230	95,385
54	calzado	0,00673	0,128	0,820	95,513
55	abrigado	0,00663	0,128	0,820	95,641
56	short	0,00651	0,192	1,230	95,833
57	delantal	0,00631	0,128	0,820	95,962
58	vestirse	0,00631	0,128	0,820	96,090
59	camisón	0,00630	0,128	0,820	96,218
60	babucha	0,00578	0,128	0,820	96,346
61	vestido largo	0,00529	0,128	0,820	96,474
62	joya	0,00529	0,128	0,820	96,603
63	americana	0,00504	0,128	0,820	96,731
64	brazalete	0,00484	0,128	0,820	96,859
65	albornoz	0,00484	0,128	0,820	96,987
66	capucha	0,00410	0,064	0,410	97,051
67	pelo	0,00410	0,064	0,410	97,115
68	cabeza	0,00410	0,064	0,410	97,179
69	torso	0,00410	0,064	0,410	97,244
70	chamarra	0,00375	0,064	0,410	97,308
71	solapa	0,00375	0,064	0,410	97,372
72	maillot	0,00343	0,064	0,410	97,436
73	careta	0,00343	0,064	0,410	97,500
74	suéter	0,00343	0,064	0,410	97,564
75	camisa deportiva	0,00343	0,064	0,410	97,628
76	chaqué	0,00343	0,064	0,410	97,692
77	manta	0,00343	0,064	0,410	97,756
78	cachemira	0,00343	0,064	0,410	97,821
79	vestimenta	0,00314	0,064	0,410	97,885
80	negro	0,00314	0,064	0,410	97,949
81	zapato de deporte	0,00288	0,064	0,410	98,013
82	combinación	0,00288	0,064	0,410	98,077
83	saco	0,00288	0,064	0,410	98,141
84	tapa	0,00288	0,064	0,410	98,205
85	capa	0,00288	0,064	0,410	98,269
86	cachemir	0,00288	0,064	0,410	98,333
87	algodón	0,00288	0,064	0,410	98,397
88	túnica	0,00288	0,064	0,410	98,462
89	pantufila	0,00263	0,064	0,410	98,526
90	mantel	0,00263	0,064	0,410	98,590
91	bolero	0,00263	0,064	0,410	98,654
92	fez	0,00263	0,064	0,410	98,718
93	lavar ropa	0,00263	0,064	0,410	98,782
94	tendedero	0,00241	0,064	0,410	98,846
95	chaquetón	0,00241	0,064	0,410	98,910
96	jersey con capucha	0,00241	0,064	0,410	98,974
97	hilo	0,00241	0,064	0,410	99,038
98	tanga	0,00241	0,064	0,410	99,103
99	traje de baño	0,00221	0,064	0,410	99,167
100	(zapatilla) deportiva	0,00221	0,064	0,410	99,231
101	manga	0,00221	0,064	0,410	99,295
102	pendiente	0,00221	0,064	0,410	99,359
103	collar	0,00185	0,064	0,410	99,423
104	mochila	0,00185	0,064	0,410	99,487
105	anillo	0,00169	0,064	0,410	99,551
106	tenis	0,00155	0,064	0,410	99,615

107	fular	0,00130	0,064	0,410	99,679
108	zapato de tacón	0,00119	0,064	0,410	99,744

CI 03 'Partes de la casa (sin muebles)'

Nº	Palabra	Disponibilidad	Frecuencia%	Aparición%	Frec.Acumulada
1	cocina	0,80191	14,202	88,934	14,202
2	(cuarto de) baño	0,64176	12,696	79,508	26,898
3	dormitorio	0,63248	11,584	72,541	38,482
4	salón	0,44592	9,424	59,016	47,906
5	habitación	0,28324	5,497	34,426	53,403
6	terraza	0,26952	6,217	38,934	59,620
7	jardín	0,24592	5,628	35,246	65,249
8	garaje	0,23262	5,301	33,197	70,550
9	comedor	0,14496	3,076	19,262	73,626
10	ventana	0,11777	2,552	15,984	76,178
11	puerta	0,11648	2,291	14,344	78,469
12	balcón	0,09945	2,487	15,574	80,955
13	escalera	0,07196	1,702	10,656	82,657
14	pasillo	0,05282	1,113	6,967	83,770
15	sala	0,04166	0,916	5,738	84,686
16	ducha	0,04032	0,916	5,738	85,602
17	piso	0,03608	0,851	5,328	86,453
18	pared	0,03416	0,654	4,098	87,107
19	estudio	0,03288	0,785	4,918	87,893
20	sala de comida	0,02998	0,654	4,098	88,547
21	tragaluz	0,02833	0,720	4,508	89,267
22	techo	0,02769	0,654	4,098	89,921
23	cuarto	0,02470	0,458	2,869	90,380
24	alcoba	0,02113	0,654	4,098	91,034
25	cuadro	0,01882	0,327	2,049	91,361
26	patio	0,01819	0,393	2,459	91,754
27	azotea	0,01754	0,458	2,869	92,212
28	sala de estar	0,01724	0,393	2,459	92,605
29	piscina	0,01572	0,458	2,869	93,063
30	lavabo	0,01443	0,327	2,049	93,390
31	despacho	0,01352	0,327	2,049	93,717
32	servicio	0,01233	0,262	1,639	93,979
33	galería	0,01163	0,262	1,639	94,241
34	tejado	0,01106	0,262	1,639	94,503
35	sala de comer	0,01100	0,262	1,639	94,764
36	biblioteca	0,01041	0,262	1,639	95,026
37	retrete	0,00827	0,196	1,230	95,223
38	planta de arriba	0,00724	0,131	0,820	95,353
39	escalón	0,00697	0,196	1,230	95,550
40	cama	0,00689	0,131	0,820	95,681
41	edificio	0,00658	0,131	0,820	95,812
42	aseo	0,00629	0,131	0,820	95,942
43	parque	0,00616	0,131	0,820	96,073
44	cuarto de dormir	0,00529	0,131	0,820	96,204
45	casa de estudios	0,00527	0,131	0,820	96,335
46	muro	0,00484	0,131	0,820	96,466
47	almacén	0,00423	0,131	0,820	96,597
48	armario	0,00410	0,065	0,410	96,662
49	picaporte	0,00410	0,065	0,410	96,728
50	umbral	0,00410	0,065	0,410	96,793
51	cercado	0,00410	0,065	0,410	96,859

52	zaguán	0,00375	0,065	0,410	96,924
53	escritorio	0,00375	0,065	0,410	96,990
54	desván	0,00375	0,065	0,410	97,055
55	cueva	0,00375	0,065	0,410	97,120
56	suelo	0,00375	0,065	0,410	97,186
57	patio trasero	0,00375	0,065	0,410	97,251
58	grifo	0,00343	0,065	0,410	97,317
59	paso	0,00343	0,065	0,410	97,382
60	mesa	0,00343	0,065	0,410	97,448
61	escala	0,00343	0,065	0,410	97,513
62	estable	0,00343	0,065	0,410	97,579
63	quedarse	0,00343	0,065	0,410	97,644
64	plaza	0,00343	0,065	0,410	97,709
65	sofá	0,00343	0,065	0,410	97,775
66	puerta de aseo	0,00343	0,065	0,410	97,840
67	relajación	0,00314	0,065	0,410	97,906
68	silla	0,00314	0,065	0,410	97,971
69	sala de dormir	0,00314	0,065	0,410	98,037
70	cerca	0,00314	0,065	0,410	98,102
71	fregadero	0,00314	0,065	0,410	98,168
72	cámara	0,00314	0,065	0,410	98,233
73	almohada	0,00288	0,065	0,410	98,298
74	buzón	0,00288	0,065	0,410	98,364
75	plaza de comida	0,00288	0,065	0,410	98,429
76	fachada	0,00288	0,065	0,410	98,495
77	siesta	0,00288	0,065	0,410	98,560
78	planta de abajo	0,00288	0,065	0,410	98,626
79	cabina	0,00288	0,065	0,410	98,691
80	planta	0,00288	0,065	0,410	98,757
81	sala de huéspedes	0,00263	0,065	0,410	98,822
82	timbre	0,00263	0,065	0,410	98,887
83	chimenea	0,00263	0,065	0,410	98,953
84	sótano	0,00263	0,065	0,410	99,018
85	hogar	0,00241	0,065	0,410	99,084
86	planta baja	0,00241	0,065	0,410	99,149
87	seto	0,00241	0,065	0,410	99,215
88	lavandero	0,00221	0,065	0,410	99,280
89	mansión	0,00221	0,065	0,410	99,346
90	sostén	0,00221	0,065	0,410	99,411
91	sala de televisión	0,00202	0,065	0,410	99,476
92	gato	0,00202	0,065	0,410	99,542
93	caseta de gato	0,00185	0,065	0,410	99,607
94	pedra	0,00185	0,065	0,410	99,673
95	caseta	0,00155	0,065	0,410	99,738
96	casa de perro	0,00142	0,065	0,410	99,804

CI 04 'Los muebles de la casa'

N°	Palabra	Disponibilidad	Frecuencia%	Aparición%	Frec.Acumulada
1	cama	0,51279	8,730	63,115	08,730
2	silla	0,49905	8,333	60,246	17,063
3	sofá	0,48503	7,823	56,557	24,887
4	mesa	0,46559	7,993	57,787	32,880
5	tele(visión)	0,34582	6,576	47,541	39,456
6	armario	0,34271	6,576	47,541	46,032
7	alfombra	0,24872	4,649	33,607	50,680
8	nevera	0,15007	3,118	22,541	53,798
9	ventana	0,11460	2,268	16,393	56,066

10	lavadora	0,10220	2,211	15,984	58,277
11	espejo	0,10014	2,154	15,574	60,431
12	lámpara	0,09934	2,154	15,574	62,585
13	puerta	0,09772	1,984	14,344	64,569
14	frigo(rífico)	0,09580	1,984	14,344	66,553
15	sillón	0,09516	1,701	12,295	68,254
16	horno	0,09152	1,984	14,344	70,238
17	cuchara	0,07717	1,417	10,246	71,655
18	cuchillo	0,07412	1,644	11,885	73,299
19	almohada	0,07408	1,587	11,475	74,887
20	radio	0,07357	1,587	11,475	76,474
21	ordenador	0,06602	1,361	9,836	77,834
22	cuadro	0,05367	1,190	8,607	79,025
23	cocina	0,04700	0,680	4,918	79,705
24	manta	0,04281	0,964	6,967	80,669
25	estantería	0,04127	0,737	5,328	81,406
26	plato	0,03721	0,907	6,557	82,313
27	foto	0,03408	0,737	5,328	83,050
28	televisor	0,03020	0,510	3,689	83,560
29	lavabo	0,02886	0,567	4,098	84,127
30	vaso	0,02811	0,624	4,508	84,751
31	tabla	0,02542	0,454	3,279	85,204
32	despacho	0,02217	0,454	3,279	85,658
33	teléfono	0,02072	0,454	3,279	86,111
34	reloj	0,02071	0,510	3,689	86,621
35	baño	0,01742	0,340	2,459	86,961
36	lavavajillas	0,01682	0,397	2,869	87,358
37	pupitre	0,01593	0,283	2,049	87,642
38	cojín	0,01464	0,283	2,049	87,925
39	refrigerador	0,01429	0,283	2,049	88,209
40	cocina de gas	0,01392	0,227	1,639	88,435
41	tapiz	0,01356	0,283	2,049	88,719
42	cacerola	0,01336	0,227	1,639	88,946
43	grifo	0,01313	0,283	2,049	89,229
44	microondas	0,01270	0,227	1,639	89,456
45	comedor	0,01269	0,227	1,639	89,683
46	coche	0,01115	0,227	1,639	89,909
47	sábana	0,01021	0,283	2,049	90,193
48	tenedor	0,01005	0,283	2,049	90,476
49	cocina eléctrica	0,00988	0,227	1,639	90,703
50	cómoda	0,00951	0,170	1,230	90,873
51	vitrina	0,00934	0,227	1,639	91,100
52	escritorio	0,00890	0,170	1,230	91,270
53	toalla	0,00865	0,170	1,230	91,440
54	Internet	0,00827	0,170	1,230	91,610
55	estudio	0,00785	0,113	0,820	91,723
56	fregadero	0,00776	0,170	1,230	91,893
57	papelera	0,00776	0,170	1,230	92,063
58	salón	0,00753	0,113	0,820	92,177
59	altavoz	0,00723	0,170	1,230	92,347
60	dormitorio	0,00698	0,113	0,820	92,460
61	cucharón	0,00693	0,170	1,230	92,630
62	flor	0,00627	0,170	1,230	92,800
63	lavadero	0,00612	0,113	0,820	92,914
64	mesa de noche	0,00602	0,113	0,820	93,027
65	luz	0,00602	0,113	0,820	93,141
66	aguamanil	0,00596	0,113	0,820	93,254
67	maleta	0,00574	0,170	1,230	93,424

68	ropero	0,00574	0,170	1,230	93,594
69	cubierto	0,00562	0,170	1,230	93,764
70	servilleta	0,00555	0,113	0,820	93,878
71	ropa	0,00545	0,113	0,820	93,991
72	botella	0,00545	0,170	1,230	94,161
73	jabón	0,00529	0,113	0,820	94,274
74	cajón	0,00504	0,113	0,820	94,388
75	sartén	0,00499	0,170	1,230	94,558
76	escoba	0,00490	0,170	1,230	94,728
77	catre	0,00484	0,113	0,820	94,841
78	batidora	0,00484	0,113	0,820	94,955
79	vestido	0,00465	0,113	0,820	95,068
80	toldo	0,00441	0,113	0,820	95,181
81	bombilla	0,00434	0,113	0,820	95,295
82	antena	0,00410	0,113	0,820	95,408
83	copa	0,00410	0,057	0,410	95,465
84	plancha	0,00410	0,057	0,410	95,522
85	jarra	0,00410	0,057	0,410	95,578
86	jarrón	0,00405	0,113	0,820	95,692
87	utensilio	0,00404	0,113	0,820	95,805
88	hornillo	0,00387	0,113	0,820	95,918
89	cortina	0,00387	0,113	0,820	96,032
90	banco	0,00375	0,057	0,410	96,088
91	vela	0,00375	0,057	0,410	96,145
92	fregador	0,00375	0,057	0,410	96,202
93	flexo	0,00343	0,057	0,410	96,259
94	tayín	0,00343	0,057	0,410	96,315
95	salero	0,00343	0,057	0,410	96,372
96	máquina de café	0,00343	0,057	0,410	96,429
97	pesaje	0,00343	0,057	0,410	96,485
98	cama de noche	0,00343	0,057	0,410	96,542
99	escalera	0,00343	0,057	0,410	96,599
100	bañera	0,00343	0,057	0,410	96,655
101	barbacoa	0,00343	0,057	0,410	96,712
102	libro	0,00332	0,113	0,820	96,825
103	cepillo	0,00314	0,057	0,410	96,882
104	cafetera	0,00314	0,057	0,410	96,939
105	ventilador	0,00314	0,057	0,410	96,995
106	taza	0,00314	0,057	0,410	97,052
107	decoración	0,00314	0,057	0,410	97,109
108	imagen islámica	0,00314	0,057	0,410	97,166
109	jabonera	0,00288	0,057	0,410	97,222
110	ventana de muebles	0,00288	0,057	0,410	97,279
111	alfombrilla de baño	0,00288	0,057	0,410	97,336
112	mesilla	0,00288	0,057	0,410	97,392
113	cadena	0,00288	0,057	0,410	97,449
114	ducha	0,00288	0,057	0,410	97,506
115	fotografía	0,00288	0,057	0,410	97,562
116	cuna	0,00263	0,057	0,410	97,619
117	mostrador	0,00263	0,057	0,410	97,676
118	computadora	0,00263	0,057	0,410	97,732
119	mochila	0,00263	0,057	0,410	97,789
120	PC	0,00263	0,057	0,410	97,846
121	potaje	0,00263	0,057	0,410	97,902
122	mesa de comida	0,00263	0,057	0,410	97,959
123	cubo	0,00263	0,057	0,410	98,016
124	guardarropa	0,00263	0,057	0,410	98,073
125	asiento	0,00241	0,057	0,410	98,129

126	chimenea	0,00241	0,057	0,410	98,186
127	limpiadora	0,00221	0,057	0,410	98,243
128	cojo	0,00221	0,057	0,410	98,299
129	antena parabólica	0,00221	0,057	0,410	98,356
130	utensilio doméstico	0,00202	0,057	0,410	98,413
131	(horno) microondas	0,00202	0,057	0,410	98,469
132	jarrón de flores	0,00202	0,057	0,410	98,526
133	sacacorchos	0,00185	0,057	0,410	98,583
134	mesita	0,00185	0,057	0,410	98,639
135	martillo	0,00185	0,057	0,410	98,696
136	pila de cocina	0,00185	0,057	0,410	98,753
137	gel	0,00185	0,057	0,410	98,810
138	botella de gas	0,00185	0,057	0,410	98,866
139	gaveta	0,00169	0,057	0,410	98,923
140	portátil	0,00169	0,057	0,410	98,980
141	aparato digital	0,00169	0,057	0,410	99,036
142	olla	0,00169	0,057	0,410	99,093
143	cazuela	0,00155	0,057	0,410	99,150
144	florero	0,00155	0,057	0,410	99,206
145	colchón	0,00155	0,057	0,410	99,263
146	teléfono fijo	0,00155	0,057	0,410	99,320
147	marmita	0,00142	0,057	0,410	99,376
148	pechero	0,00130	0,057	0,410	99,433
149	mapa	0,00083	0,057	0,410	99,490
150	juego	0,00076	0,057	0,410	99,546

CI 05 'Alimentos y bebidas'

Nº	Palabra	Disponibilidad	Frecuencia%	Aparición%	Frec.Acumulada
1	agua	0,44985	6,370	54,065	06,370
2	pan	0,33528	5,268	44,715	11,638
3	zumos	0,33435	4,981	42,276	16,619
4	té	0,27858	4,502	38,211	21,121
5	leche	0,26457	4,358	36,992	25,479
6	café	0,24454	3,975	33,740	29,454
7	fruta	0,19830	3,305	28,049	32,759
8	cuscús	0,18069	2,730	23,171	35,489
9	tayín	0,16992	2,682	22,764	38,170
10	carne	0,15976	2,826	23,984	40,996
11	naranja	0,14224	2,490	21,138	43,487
12	verdura	0,13676	2,251	19,106	45,738
13	tomate	0,12389	2,203	18,699	47,941
14	limonada	0,12194	1,868	15,854	49,808
15	patata	0,11558	2,107	17,886	51,916
16	aceite	0,10877	1,964	16,667	53,879
17	pescado	0,10546	2,251	19,106	56,130
18	Coca Cola	0,10048	1,485	12,602	57,615
19	paella	0,08513	1,341	11,382	58,956
20	ensalada	0,08474	1,293	10,976	60,249
21	bocadillo	0,08297	1,389	11,789	61,638
22	manzana	0,08035	1,437	12,195	63,075
23	pollo	0,07845	1,389	11,789	64,464
24	pizza	0,07317	1,245	10,569	65,709
25	queso	0,07061	1,293	10,976	67,002
26	vino	0,07039	1,149	9,756	68,151
27	huevo	0,06729	1,437	12,195	69,588
28	azúcar	0,06715	1,245	10,569	70,833
29	mantequilla	0,06342	1,054	8,943	71,887

30	pastel	0,04835	0,862	7,317	72,749
31	chocolate	0,04326	0,862	7,317	73,611
32	alcohol	0,04306	0,623	5,285	74,234
33	legumbre	0,04084	0,718	6,098	74,952
34	sal	0,04056	0,814	6,911	75,766
35	banana	0,03868	0,623	5,285	76,389
36	plátano	0,03766	0,766	6,504	77,155
37	tortilla	0,03499	0,575	4,878	77,730
38	arroz	0,03473	0,670	5,691	78,400
39	zum de naranja	0,03288	0,527	4,472	78,927
40	fresa	0,03260	0,670	5,691	79,598
41	cebolla	0,03090	0,623	5,285	80,220
42	Cola	0,02888	0,383	3,252	80,603
43	mermelada	0,02785	0,479	4,065	81,082
44	comida rápida	0,02496	0,431	3,659	81,513
45	lata de sardinas	0,02481	0,431	3,659	81,944
46	sardina	0,02479	0,575	4,878	82,519
47	lenteja	0,02441	0,479	4,065	82,998
48	agua mineral	0,02400	0,383	3,252	83,381
49	aceituna	0,02398	0,431	3,659	83,812
50	sopa	0,02384	0,479	4,065	84,291
51	jugo	0,02373	0,335	2,846	84,626
52	botella de agua	0,02283	0,287	2,439	84,914
53	limón	0,02032	0,383	3,252	85,297
54	patata frita	0,01960	0,383	3,252	85,680
55	Coca	0,01832	0,239	2,033	85,920
56	lechuga	0,01727	0,383	3,252	86,303
57	Fanta	0,01683	0,287	2,439	86,590
58	zanahoria	0,01560	0,192	1,626	86,782
59	melón	0,01347	0,239	2,033	87,021
60	dulce	0,01314	0,239	2,033	87,261
61	mortadela	0,01302	0,239	2,033	87,500
62	postre	0,01214	0,239	2,033	87,739
63	pera	0,01169	0,239	2,033	87,979
64	maíz	0,01160	0,239	2,033	88,218
65	comida	0,01154	0,144	1,220	88,362
66	gazpacho	0,01147	0,192	1,626	88,554
67	pez	0,01138	0,239	2,033	88,793
68	miel	0,01067	0,192	1,626	88,985
69	cerveza	0,01040	0,144	1,220	89,128
70	ajo	0,01030	0,144	1,220	89,272
71	carne asada	0,01004	0,144	1,220	89,416
72	pollo asado	0,00848	0,192	1,626	89,607
73	pesca	0,00841	0,144	1,220	89,751
74	bebida gaseosa	0,00813	0,096	0,813	89,847
75	ananás	0,00812	0,144	1,220	89,990
76	sandía	0,00811	0,144	1,220	90,134
77	refresco	0,00779	0,096	0,813	90,230
78	birra	0,00744	0,096	0,813	90,326
79	fruta seca	0,00744	0,096	0,813	90,421
80	calamar	0,00743	0,144	1,220	90,565
81	batata frita	0,00739	0,144	1,220	90,709
82	trigo	0,00713	0,096	0,813	90,805
83	uva	0,00699	0,144	1,220	90,948
84	hamburguesa	0,00695	0,144	1,220	91,092
85	galleta	0,00678	0,144	1,220	91,236
86	zum de frutas	0,00657	0,096	0,813	91,331
87	hortaliza	0,00652	0,096	0,813	91,427

88	fresco	0,00652	0,096	0,813	91,523
89	zum de limón	0,00652	0,096	0,813	91,619
90	harina	0,00645	0,144	1,220	91,762
91	ciruela	0,00626	0,096	0,813	91,858
92	almendra	0,00611	0,096	0,813	91,954
93	atún	0,00607	0,144	1,220	92,098
94	calabaza	0,00607	0,096	0,813	92,193
95	gamba	0,00607	0,096	0,813	92,289
96	judía	0,00602	0,096	0,813	92,385
97	cereza	0,00573	0,096	0,813	92,481
98	sándwich	0,00572	0,096	0,813	92,577
99	dátil	0,00561	0,144	1,220	92,720
100	bebida alcohólica	0,00559	0,096	0,813	92,816
101	Sprite	0,00551	0,096	0,813	92,912
102	pastilla	0,00551	0,096	0,813	93,008
103	garbanzo	0,00548	0,144	1,220	93,151
104	plato	0,00547	0,096	0,813	93,247
105	alubia	0,00524	0,096	0,813	93,343
106	barra de pan	0,00512	0,096	0,813	93,439
107	zum de fresa	0,00504	0,096	0,813	93,534
108	berenjena	0,00500	0,096	0,813	93,630
109	menta	0,00478	0,096	0,813	93,726
110	oliva	0,00478	0,096	0,813	93,822
111	huevo frito	0,00462	0,096	0,813	93,918
112	raja	0,00453	0,096	0,813	94,013
113	torta	0,00453	0,096	0,813	94,109
114	melocotón	0,00439	0,096	0,813	94,205
115	azafrán	0,00419	0,096	0,813	94,301
116	tajada	0,00415	0,096	0,813	94,397
117	tarta	0,00414	0,096	0,813	94,492
118	pepino	0,00414	0,144	1,220	94,636
119	pimiento	0,00410	0,096	0,813	94,732
120	malteada	0,00407	0,048	0,407	94,780
121	aguacate	0,00402	0,096	0,813	94,875
122	rebanada	0,00402	0,096	0,813	94,971
123	yogur	0,00402	0,096	0,813	95,067
124	vegetal	0,00401	0,096	0,813	95,163
125	batata	0,00372	0,048	0,407	95,211
126	vino tinto	0,00372	0,048	0,407	95,259
127	arroz con pescado	0,00372	0,048	0,407	95,307
128	helado	0,00372	0,048	0,407	95,354
129	caro	0,00372	0,048	0,407	95,402
130	tayín de pollo	0,00341	0,048	0,407	95,450
131	dormir	0,00341	0,048	0,407	95,498
132	salado	0,00341	0,048	0,407	95,546
133	taza de café	0,00341	0,048	0,407	95,594
134	huevo con tomates	0,00341	0,048	0,407	95,642
135	alcachofa	0,00341	0,048	0,407	95,690
136	gazuza	0,00341	0,048	0,407	95,738
137	taco	0,00337	0,096	0,813	95,833
138	almuerzo	0,00312	0,048	0,407	95,881
139	Red Bull	0,00312	0,048	0,407	95,929
140	pescado frío	0,00312	0,048	0,407	95,977
141	coco	0,00312	0,048	0,407	96,025
142	gota	0,00312	0,048	0,407	96,073
143	refresco de naranja	0,00312	0,048	0,407	96,121
144	rioja	0,00312	0,048	0,407	96,169
145	zum de piña	0,00312	0,048	0,407	96,216

146	ración	0,00308	0,096	0,813	96,312
147	paquete	0,00285	0,048	0,407	96,360
148	azucarillo	0,00285	0,048	0,407	96,408
149	espinaca	0,00285	0,048	0,407	96,456
150	cena	0,00285	0,048	0,407	96,504
151	mayonesa	0,00285	0,048	0,407	96,552
152	harina de maíz	0,00285	0,048	0,407	96,600
153	pescado frito	0,00285	0,048	0,407	96,648
154	Jack Daniel	0,00285	0,048	0,407	96,695
155	cocada	0,00261	0,048	0,407	96,743
156	carne picada	0,00261	0,048	0,407	96,791
157	familia	0,00261	0,048	0,407	96,839
158	panaché	0,00261	0,048	0,407	96,887
159	café con leche	0,00261	0,048	0,407	96,935
160	lácteo	0,00261	0,048	0,407	96,983
161	Heineken	0,00261	0,048	0,407	97,031
162	agua gaseosa	0,00261	0,048	0,407	97,079
163	revuelto	0,00261	0,048	0,407	97,126
164	dulzura	0,00261	0,048	0,407	97,174
165	frito	0,00261	0,048	0,407	97,222
166	suero	0,00261	0,048	0,407	97,270
167	güisqui	0,00239	0,048	0,407	97,318
168	chícharo	0,00239	0,048	0,407	97,366
169	toma	0,00239	0,048	0,407	97,414
170	pescador	0,00239	0,048	0,407	97,462
171	pincho moruno	0,00239	0,048	0,407	97,510
172	aceite de oliva	0,00239	0,048	0,407	97,557
173	cocinar	0,00239	0,048	0,407	97,605
174	confitura	0,00239	0,048	0,407	97,653
175	zum de banana	0,00239	0,048	0,407	97,701
176	gofio	0,00239	0,048	0,407	97,749
177	pasta	0,00239	0,048	0,407	97,797
178	comida pantagruélica	0,00219	0,048	0,407	97,845
179	papa	0,00219	0,048	0,407	97,893
180	agua fría	0,00219	0,048	0,407	97,941
181	huevo duro	0,00219	0,048	0,407	97,989
182	cuscús marroquí	0,00219	0,048	0,407	98,036
183	costilla de carne	0,00219	0,048	0,407	98,084
184	kiwi	0,00219	0,048	0,407	98,132
185	frutilla	0,00219	0,048	0,407	98,180
186	carne fría	0,00219	0,048	0,407	98,228
187	gallina	0,00219	0,048	0,407	98,276
188	vodka	0,00219	0,048	0,407	98,324
189	salsa	0,00219	0,048	0,407	98,372
190	fruto	0,00219	0,048	0,407	98,420
191	ternera	0,00200	0,048	0,407	98,467
192	panecillo	0,00200	0,048	0,407	98,515
193	mandarina	0,00200	0,048	0,407	98,563
194	patilla	0,00200	0,048	0,407	98,611
195	loncha	0,00200	0,048	0,407	98,659
196	bulbo	0,00200	0,048	0,407	98,707
197	desayunar	0,00200	0,048	0,407	98,755
198	caramelo	0,00183	0,048	0,407	98,803
199	rodaja	0,00183	0,048	0,407	98,851
200	tostado	0,00183	0,048	0,407	98,898
201	cocina	0,00183	0,048	0,407	98,946
202	nuez	0,00183	0,048	0,407	98,994
203	camarón	0,00183	0,048	0,407	99,042

204	hierbabuena	0,00168	0,048	0,407	99,090
205	comprar	0,00168	0,048	0,407	99,138
206	cacao	0,00168	0,048	0,407	99,186
207	guacamole	0,00168	0,048	0,407	99,234
208	zoco	0,00154	0,048	0,407	99,282
209	ensalada mixta	0,00154	0,048	0,407	99,330
210	dinero	0,00141	0,048	0,407	99,377
211	porción	0,00141	0,048	0,407	99,425
212	biscuit	0,00141	0,048	0,407	99,473
213	chupete	0,00129	0,048	0,407	99,521
214	hambre	0,00129	0,048	0,407	99,569
215	bacalao	0,00129	0,048	0,407	99,617
216	pincho	0,00129	0,048	0,407	99,665
217	comino	0,00108	0,048	0,407	99,713
218	haba	0,00108	0,048	0,407	99,761
219	seso	0,00099	0,048	0,407	99,808
220	pavo	0,00090	0,048	0,407	99,856
221	mazamorra	0,00083	0,048	0,407	99,904

CI 06 'Objetos colocados en la mesa para la comida'

Nº	Palabra	Disponibilidad	Frecuencia%	Aparición%	Frec.Acumulada
1	cuchillo	0,58611	13,686	66,803	13,686
2	cuchara	0,48400	11,251	54,918	24,937
3	vaso	0,42616	10,915	53,279	35,852
4	plato	0,41670	10,243	50,000	46,096
5	tenedor	0,27964	6,717	32,787	52,813
6	salero	0,22395	5,290	25,820	58,102
7	botella	0,13570	3,778	18,443	61,881
8	sopera	0,11389	3,023	14,754	64,903
9	azucarero	0,10943	2,687	13,115	67,590
10	botella de agua	0,10284	2,687	13,115	70,277
11	tayín	0,09412	2,435	11,885	72,712
12	taza	0,07211	1,847	9,016	74,559
13	pan	0,06826	1,763	8,607	76,322
14	sal	0,06693	1,763	8,607	78,086
15	agua	0,06523	1,679	8,197	79,765
16	tetera	0,05456	1,511	7,377	81,276
17	servilleta	0,05116	1,595	7,787	82,872
18	copa	0,04398	1,092	5,328	83,963
19	azúcar	0,03508	0,840	4,098	84,803
20	sartén	0,02222	0,672	3,279	85,474
21	fruta	0,02155	0,588	2,869	86,062
22	cacerola	0,01751	0,420	2,049	86,482
23	popote	0,01643	0,420	2,049	86,902
24	té	0,01525	0,420	2,049	87,322
25	cubierto	0,01451	0,336	1,639	87,657
26	pañuelo	0,01314	0,336	1,639	87,993
27	chupete	0,01186	0,336	1,639	88,329
28	aceite	0,01142	0,336	1,639	88,665
29	cafetera	0,01094	0,336	1,639	89,001
30	toalla	0,01080	0,336	1,639	89,337
31	cuscús	0,01065	0,252	1,230	89,589
32	leche	0,01012	0,252	1,230	89,840
33	paella	0,00994	0,252	1,230	90,092
34	bebida	0,00945	0,252	1,230	90,344
35	sopa	0,00939	0,252	1,230	90,596

36	platillo	0,00820	0,168	0,820	90,764
37	sacacorchos	0,00785	0,168	0,820	90,932
38	mechero	0,00750	0,168	0,820	91,100
39	marmita	0,00725	0,252	1,230	91,352
40	colador	0,00724	0,168	0,820	91,520
41	panera	0,00698	0,168	0,820	91,688
42	cucharada	0,00687	0,168	0,820	91,856
43	cucharón	0,00687	0,168	0,820	92,024
44	recipiente de condimento	0,00682	0,252	1,230	92,275
45	comida	0,00673	0,168	0,820	92,443
46	jarra	0,00658	0,168	0,820	92,611
47	pastel	0,00630	0,168	0,820	92,779
48	bandeja	0,00578	0,168	0,820	92,947
49	vaso de agua	0,00545	0,168	0,820	93,115
50	frasco	0,00529	0,168	0,820	93,283
51	olla	0,00527	0,168	0,820	93,451
52	café	0,00504	0,168	0,820	93,619
53	carne	0,00490	0,168	0,820	93,787
54	botella de aceite	0,00482	0,168	0,820	93,955
55	pimentero	0,00462	0,168	0,820	94,123
56	condimento	0,00462	0,168	0,820	94,291
57	palillo	0,00426	0,168	0,820	94,458
58	mantel	0,00410	0,084	0,410	94,542
59	cubo	0,00410	0,084	0,410	94,626
60	cubierta	0,00410	0,084	0,410	94,710
61	cortante	0,00410	0,084	0,410	94,794
62	botella de sal	0,00410	0,084	0,410	94,878
63	utensilio	0,00410	0,084	0,410	94,962
64	frito	0,00410	0,084	0,410	95,046
65	plato de fiambres	0,00410	0,084	0,410	95,130
66	plato hondo	0,00375	0,084	0,410	95,214
67	copa de agua	0,00375	0,084	0,410	95,298
68	plato soperero	0,00375	0,084	0,410	95,382
69	salvamanteles	0,00343	0,084	0,410	95,466
70	ensaladera	0,00343	0,084	0,410	95,550
71	taza de agua	0,00343	0,084	0,410	95,634
72	chocolate	0,00343	0,084	0,410	95,718
73	bollo	0,00343	0,084	0,410	95,802
74	chopito	0,00343	0,084	0,410	95,886
75	Coca Cola	0,00343	0,084	0,410	95,970
76	naranja	0,00314	0,084	0,410	96,054
77	azafrán	0,00314	0,084	0,410	96,138
78	botella para agua	0,00314	0,084	0,410	96,222
79	paja	0,00314	0,084	0,410	96,306
80	tazón	0,00314	0,084	0,410	96,390
81	comino	0,00314	0,084	0,410	96,474
82	botella de agua mineral	0,00314	0,084	0,410	96,558
83	tarta	0,00314	0,084	0,410	96,641
84	batidor	0,00314	0,084	0,410	96,725
85	agua mineral	0,00288	0,084	0,410	96,809
86	sorbete	0,00288	0,084	0,410	96,893
87	verdura	0,00288	0,084	0,410	96,977
88	fresa	0,00288	0,084	0,410	97,061
89	cazuela	0,00288	0,084	0,410	97,145
90	jarabe	0,00288	0,084	0,410	97,229
91	lata	0,00263	0,084	0,410	97,313
92	recipiente	0,00263	0,084	0,410	97,397
93	zum de naranja	0,00263	0,084	0,410	97,481

94	vaso de bebidas	0,00263	0,084	0,410	97,565
95	tela	0,00263	0,084	0,410	97,649
96	flor	0,00263	0,084	0,410	97,733
97	ensalada	0,00263	0,084	0,410	97,817
98	bol	0,00263	0,084	0,410	97,901
99	especia	0,00241	0,084	0,410	97,985
100	aceite de soja	0,00241	0,084	0,410	98,069
101	batidora	0,00241	0,084	0,410	98,153
102	licuadora	0,00241	0,084	0,410	98,237
103	vasillo	0,00241	0,084	0,410	98,321
104	pollo	0,00241	0,084	0,410	98,405
105	lata de sardinas	0,00241	0,084	0,410	98,489
106	cascanueces	0,00241	0,084	0,410	98,573
107	botella de refresco	0,00241	0,084	0,410	98,657
108	toallita	0,00221	0,084	0,410	98,741
109	horno	0,00221	0,084	0,410	98,825
110	sábana	0,00221	0,084	0,410	98,908
111	jarro	0,00221	0,084	0,410	98,992
112	plástico	0,00202	0,084	0,410	99,076
113	botella de gas	0,00202	0,084	0,410	99,160
114	palillo de dientes	0,00185	0,084	0,410	99,244
115	aceitera	0,00185	0,084	0,410	99,328
116	microondas	0,00169	0,084	0,410	99,412
117	guisado	0,00169	0,084	0,410	99,496

CI 07 'La cocina y sus utensilios'

N°	Palabra	Disponibilidad	Frecuencia%	Aparición%	Frec.Acumulada
1	cuchillo	0,33612	7,489	40,574	07,489
2	horno	0,31969	6,884	37,295	14,372
3	nevera	0,25955	5,446	29,508	19,818
4	plato	0,25609	6,203	33,607	26,021
5	cuchara	0,21528	4,917	26,639	30,938
6	frigo(rífico)	0,18003	3,933	21,311	34,871
7	vaso	0,17276	4,387	23,770	39,259
8	mesa	0,15500	3,933	21,311	43,192
9	grifo	0,14801	3,480	18,852	46,672
10	fregadero	0,14457	3,101	16,803	49,773
11	sartén	0,11757	2,723	14,754	52,496
12	microondas	0,11096	2,421	13,115	54,917
13	lavadora	0,10708	2,345	12,705	57,262
14	tenedor	0,08550	2,042	11,066	59,304
15	silla	0,08471	2,118	11,475	61,422
16	ventana	0,06689	1,437	7,787	62,859
17	tayín	0,06046	1,362	7,377	64,221
18	cacerola	0,05520	1,362	7,377	65,582
19	taza	0,05209	1,286	6,967	66,868
20	olla	0,05005	1,286	6,967	68,154
21	lavabo	0,04643	1,210	6,557	69,365
22	sal	0,04133	0,908	4,918	70,272
23	lavavajillas	0,04103	1,059	5,738	71,331
24	botella	0,03357	0,908	4,918	72,239
25	batidora	0,03084	0,756	4,098	72,995
26	azúcar	0,02839	0,681	3,689	73,676
27	cocina de gas	0,02824	0,605	3,279	74,281
28	armario	0,02750	0,681	3,689	74,962
29	batidor	0,02690	0,605	3,279	75,567

30	aceite	0,02635	0,681	3,689	76,248
31	horno eléctrico	0,02617	0,605	3,279	76,853
32	pila de cocina	0,02539	0,681	3,689	77,534
33	botella de gas	0,02458	0,530	2,869	78,064
34	pila	0,02248	0,605	3,279	78,669
35	lavaplatos	0,02166	0,530	2,869	79,198
36	especia	0,01994	0,454	2,459	79,652
37	marmita	0,01967	0,454	2,459	80,106
38	fuego	0,01962	0,530	2,869	80,635
39	verdura	0,01915	0,454	2,459	81,089
40	agua	0,01891	0,530	2,869	81,619
41	tetera	0,01888	0,454	2,459	82,073
42	puerta	0,01839	0,530	2,869	82,602
43	cazuela	0,01727	0,378	2,049	82,980
44	cocina eléctrica	0,01668	0,378	2,049	83,359
45	carne	0,01652	0,378	2,049	83,737
46	lámpara	0,01512	0,378	2,049	84,115
47	fruta	0,01507	0,454	2,459	84,569
48	cucharón	0,01438	0,378	2,049	84,947
49	bombilla	0,01190	0,378	2,049	85,325
50	refrigerador	0,01163	0,227	1,230	85,552
51	botella de agua	0,01160	0,227	1,230	85,779
52	pescado	0,01148	0,303	1,639	86,082
53	botella de gas butano	0,01099	0,227	1,230	86,309
54	cocina	0,01041	0,227	1,230	86,536
55	sopera	0,01004	0,227	1,230	86,762
56	tostador	0,00916	0,227	1,230	86,989
57	mechero	0,00910	0,303	1,639	87,292
58	bombona de				
	gas butano	0,00892	0,227	1,230	87,519
59	abrelatas eléctrico	0,00878	0,227	1,230	87,746
60	tabla	0,00820	0,151	0,820	87,897
61	botella de aceite	0,00753	0,151	0,820	88,048
62	escurreplatos	0,00753	0,151	0,820	88,200
63	gas	0,00719	0,151	0,820	88,351
64	gastronomía	0,00719	0,151	0,820	88,502
65	tostadora	0,00658	0,151	0,820	88,654
66	butano	0,00658	0,151	0,820	88,805
67	té	0,00638	0,151	0,820	88,956
68	pollo	0,00638	0,151	0,820	89,107
69	café	0,00631	0,151	0,820	89,259
70	aspirador	0,00629	0,151	0,820	89,410
71	encendedor de fuego	0,00629	0,151	0,820	89,561
72	huevo	0,00617	0,227	1,230	89,788
73	licuadora	0,00602	0,151	0,820	89,939
74	harina	0,00602	0,151	0,820	90,091
75	luz	0,00596	0,151	0,820	90,242
76	pimiento	0,00579	0,151	0,820	90,393
77	freír	0,00578	0,151	0,820	90,545
78	bandeja	0,00578	0,151	0,820	90,696
79	hornilla	0,00577	0,151	0,820	90,847
80	pared	0,00544	0,151	0,820	90,998
81	calentador	0,00517	0,151	0,820	91,150
82	legumbre	0,00508	0,151	0,820	91,301
83	tazón	0,00490	0,151	0,820	91,452
84	taza de café	0,00484	0,151	0,820	91,604
85	cáliz	0,00443	0,151	0,820	91,755
86	bombona de gas	0,00410	0,076	0,410	91,831

87	cubierto	0,00410	0,076	0,410	91,906
88	masa	0,00410	0,076	0,410	91,982
89	fogón	0,00410	0,076	0,410	92,057
90	panera	0,00410	0,076	0,410	92,133
91	azucarero	0,00410	0,076	0,410	92,209
92	calefacción	0,00410	0,076	0,410	92,284
93	bombita de luz	0,00410	0,076	0,410	92,360
94	lavar platos	0,00410	0,076	0,410	92,436
95	colador	0,00410	0,076	0,410	92,511
96	televisión	0,00410	0,076	0,410	92,587
97	detergente	0,00410	0,076	0,410	92,663
98	pote de té	0,00410	0,076	0,410	92,738
99	molino	0,00375	0,076	0,410	92,814
100	friegaplatos	0,00375	0,076	0,410	92,890
101	cuscús	0,00375	0,076	0,410	92,965
102	tornillo	0,00375	0,076	0,410	93,041
103	horno de gas	0,00375	0,076	0,410	93,116
104	grifo de agua	0,00375	0,076	0,410	93,192
105	cocinar verduras	0,00375	0,076	0,410	93,268
106	fregador	0,00375	0,076	0,410	93,343
107	salero	0,00375	0,076	0,410	93,419
108	pote de café	0,00375	0,076	0,410	93,495
109	recipiente	0,00375	0,076	0,410	93,570
110	caja	0,00375	0,076	0,410	93,646
111	corchete	0,00375	0,076	0,410	93,722
112	barbacoa	0,00375	0,076	0,410	93,797
113	panadería	0,00375	0,076	0,410	93,873
114	rallador	0,00343	0,076	0,410	93,949
115	pato	0,00343	0,076	0,410	94,024
116	paella	0,00343	0,076	0,410	94,100
117	cajón	0,00343	0,076	0,410	94,175
118	salsera	0,00343	0,076	0,410	94,251
119	condimento	0,00343	0,076	0,410	94,327
120	gaveta	0,00343	0,076	0,410	94,402
121	cubo	0,00343	0,076	0,410	94,478
122	cuchara de madera	0,00343	0,076	0,410	94,554
123	vajilla	0,00343	0,076	0,410	94,629
124	comida	0,00343	0,076	0,410	94,705
125	lechera	0,00343	0,076	0,410	94,781
126	toalla	0,00343	0,076	0,410	94,856
127	cucharada	0,00324	0,151	0,820	95,008
128	máquina de amasar	0,00314	0,076	0,410	95,083
129	tapa	0,00314	0,076	0,410	95,159
130	estantería	0,00314	0,076	0,410	95,234
131	comida rápida	0,00314	0,076	0,410	95,310
132	pastel	0,00314	0,076	0,410	95,386
133	vitrina	0,00314	0,076	0,410	95,461
134	pizarra	0,00314	0,076	0,410	95,537
135	servilleta	0,00314	0,076	0,410	95,613
136	máquina de zumo	0,00288	0,076	0,410	95,688
137	papel	0,00288	0,076	0,410	95,764
138	sacudidor	0,00288	0,076	0,410	95,840
139	jarro	0,00288	0,076	0,410	95,915
140	basura	0,00288	0,076	0,410	95,991
141	alimento	0,00288	0,076	0,410	96,067
142	lavamanos	0,00288	0,076	0,410	96,142
143	cubeta	0,00288	0,076	0,410	96,218
144	comer	0,00288	0,076	0,410	96,293

145	armario de utensilios	0,00288	0,076	0,410	96,369
146	mopa	0,00263	0,076	0,410	96,445
147	aguamanil	0,00263	0,076	0,410	96,520
148	postre	0,00263	0,076	0,410	96,596
149	taco	0,00263	0,076	0,410	96,672
150	electricidad	0,00263	0,076	0,410	96,747
151	asador	0,00263	0,076	0,410	96,823
152	sumidero	0,00263	0,076	0,410	96,899
153	coladera	0,00263	0,076	0,410	96,974
154	mesa de comida	0,00263	0,076	0,410	97,050
155	cortar	0,00263	0,076	0,410	97,126
156	triturador de basura	0,00263	0,076	0,410	97,201
157	potaje	0,00263	0,076	0,410	97,277
158	cubo de basura	0,00241	0,076	0,410	97,352
159	congelador	0,00241	0,076	0,410	97,428
160	ingrediente	0,00241	0,076	0,410	97,504
161	escoba	0,00241	0,076	0,410	97,579
162	harina de trigo	0,00241	0,076	0,410	97,655
163	huevo revuelto	0,00241	0,076	0,410	97,731
164	pizza	0,00241	0,076	0,410	97,806
165	fregar cacharros	0,00241	0,076	0,410	97,882
166	caliente	0,00241	0,076	0,410	97,958
167	vela	0,00241	0,076	0,410	98,033
168	patata	0,00241	0,076	0,410	98,109
169	recipiente de especias	0,00241	0,076	0,410	98,185
170	hornillo	0,00241	0,076	0,410	98,260
171	esponja	0,00241	0,076	0,410	98,336
172	copa	0,00241	0,076	0,410	98,411
173	abrelatas	0,00221	0,076	0,410	98,487
174	desagüe	0,00221	0,076	0,410	98,563
175	poema	0,00221	0,076	0,410	98,638
176	limpiadora	0,00221	0,076	0,410	98,714
177	fregar	0,00221	0,076	0,410	98,790
178	aceitera	0,00221	0,076	0,410	98,865
179	bebida	0,00221	0,076	0,410	98,941
180	utensilio	0,00221	0,076	0,410	99,017
181	papelera	0,00202	0,076	0,410	99,092
182	limpiar	0,00202	0,076	0,410	99,168
183	agujero	0,00155	0,076	0,410	99,244
184	miel	0,00155	0,076	0,410	99,319
185	pupitre	0,00119	0,076	0,410	99,395

CI 08 'La escuela: muebles y materiales'

Nº	Palabra	Disponibilidad	Frecuencia%	Aparición%	Frec.Acumulada
1	pizarra	0,66238	8,485	81,301	08,485
2	mesa	0,56661	7,000	67,073	15,486
3	silla	0,54463	7,255	69,512	22,741
4	bolí(grafo)	0,43091	6,661	63,821	29,402
5	profesor	0,37346	5,431	52,033	34,832
6	libro	0,31194	5,134	49,187	39,966
7	cuaderno	0,31032	5,049	48,374	45,015
8	alumno	0,27275	4,243	40,650	49,258
9	ventana	0,22924	3,521	33,740	52,779
10	clase	0,20913	2,800	26,829	55,579
11	puerta	0,16647	2,843	27,236	58,422
12	lápiz	0,15851	2,715	26,016	61,137

13	director	0,11529	1,909	18,293	63,046
14	borrador	0,11383	1,824	17,480	64,871
15	aula	0,11326	1,527	14,634	66,398
16	pupitre	0,09722	1,273	12,195	67,671
17	administración	0,09472	1,612	15,447	69,283
18	tiza	0,09027	1,358	13,008	70,641
19	hoja	0,07316	1,400	13,415	72,041
20	jardín	0,06944	1,358	13,008	73,398
21	mochila	0,06514	1,230	11,789	74,629
22	despacho	0,06514	0,933	8,943	75,562
23	estudiante	0,06181	0,933	8,943	76,496
24	biblioteca	0,06047	1,230	11,789	77,726
25	goma	0,05712	1,146	10,976	78,871
26	rotulador	0,05695	0,849	8,130	79,720
27	cartera	0,04739	0,806	7,724	80,526
28	ordenador	0,04197	0,594	5,691	81,120
29	lámpara	0,03513	0,552	5,285	81,672
30	departamento	0,03145	0,636	6,098	82,308
31	carpeta	0,02999	0,509	4,878	82,817
32	mapa	0,02980	0,467	4,472	83,284
33	luz	0,02910	0,552	5,285	83,835
34	escritorio	0,02790	0,467	4,472	84,302
35	papelera	0,02763	0,509	4,878	84,811
36	papel	0,02573	0,509	4,878	85,320
37	(cuarto de) baño	0,02436	0,467	4,472	85,787
38	regla	0,02339	0,594	5,691	86,381
39	sala	0,02277	0,297	2,846	86,678
40	dirección	0,02238	0,339	3,252	87,017
41	estantería	0,02161	0,339	3,252	87,357
42	tabla	0,02104	0,339	3,252	87,696
43	bombilla	0,01971	0,424	4,065	88,120
44	cafetería	0,01769	0,382	3,659	88,502
45	examen	0,01767	0,382	3,659	88,884
46	maleta	0,01636	0,255	2,439	89,139
47	sacapuntas	0,01597	0,339	3,252	89,478
48	disciplina	0,01448	0,255	2,439	89,733
49	curso	0,01433	0,297	2,846	90,030
50	estuche	0,01365	0,297	2,846	90,327
51	sillón	0,01249	0,170	1,626	90,496
52	universidad	0,01201	0,212	2,033	90,709
53	jefe de departamento	0,01054	0,255	2,439	90,963
54	filosofía	0,01032	0,170	1,626	91,133
55	francés	0,01004	0,127	1,220	91,260
56	diccionario	0,00962	0,170	1,626	91,430
57	manual	0,00930	0,170	1,626	91,599
58	administrativo	0,00897	0,127	1,220	91,727
59	administrador	0,00892	0,170	1,626	91,896
60	cortina	0,00837	0,170	1,626	92,066
61	tijeras	0,00802	0,127	1,220	92,193
62	matemáticas	0,00780	0,127	1,220	92,321
63	árabe	0,00761	0,127	1,220	92,448
64	cañón	0,00731	0,127	1,220	92,575
65	bolso	0,00724	0,170	1,626	92,745
66	liceo	0,00713	0,085	0,813	92,830
67	pasillo	0,00680	0,170	1,626	93,000
68	árbol	0,00672	0,127	1,220	93,127
69	español	0,00657	0,085	0,813	93,212
70	folio	0,00648	0,127	1,220	93,339

71	espacio	0,00619	0,127	1,220	93,466
72	maestro	0,00602	0,085	0,813	93,551
73	techo	0,00597	0,085	0,813	93,636
74	colegio	0,00591	0,085	0,813	93,721
75	edificio	0,00547	0,085	0,813	93,806
76	geografía	0,00541	0,085	0,813	93,891
77	historia	0,00531	0,085	0,813	93,975
78	corrector	0,00512	0,085	0,813	94,060
79	fotocopia	0,00506	0,127	1,220	94,188
80	literatura	0,00480	0,085	0,813	94,272
81	estadio de fútbol	0,00462	0,085	0,813	94,357
82	facultad	0,00453	0,085	0,813	94,442
83	jefe	0,00440	0,085	0,813	94,527
84	aprendizaje	0,00438	0,085	0,813	94,612
85	agenda	0,00419	0,085	0,813	94,697
86	escuela primaria	0,00407	0,042	0,407	94,739
87	(líquido) corrector	0,00407	0,042	0,407	94,782
88	transporte	0,00407	0,042	0,407	94,824
89	colegial	0,00407	0,042	0,407	94,866
90	asiento	0,00407	0,042	0,407	94,909
91	museo	0,00407	0,042	0,407	94,951
92	color	0,00401	0,085	0,813	95,036
93	lingüística	0,00393	0,085	0,813	95,121
94	flor	0,00393	0,085	0,813	95,206
95	restaurante	0,00380	0,085	0,813	95,291
96	universitario	0,00372	0,042	0,407	95,333
97	estilo	0,00372	0,042	0,407	95,375
98	plaza de deporte	0,00372	0,042	0,407	95,418
99	vestuario	0,00372	0,042	0,407	95,460
100	responsable	0,00368	0,085	0,813	95,545
101	portafolios	0,00351	0,085	0,813	95,630
102	hombre de seguridad	0,00351	0,085	0,813	95,715
103	casa	0,00341	0,042	0,407	95,757
104	servicio	0,00341	0,042	0,407	95,800
105	portero	0,00341	0,042	0,407	95,842
106	energía	0,00312	0,042	0,407	95,885
107	bolí(grafo) azul	0,00312	0,042	0,407	95,927
108	pereza	0,00312	0,042	0,407	95,969
109	mapamundi	0,00312	0,042	0,407	96,012
110	camino	0,00312	0,042	0,407	96,054
111	plaza	0,00312	0,042	0,407	96,097
112	gis	0,00312	0,042	0,407	96,139
113	mezquita	0,00312	0,042	0,407	96,182
114	copia	0,00291	0,085	0,813	96,266
115	hospital	0,00285	0,042	0,407	96,309
116	sala de espera	0,00285	0,042	0,407	96,351
117	pared	0,00285	0,042	0,407	96,394
118	cojín	0,00285	0,042	0,407	96,436
119	bolí(grafo) verde	0,00285	0,042	0,407	96,479
120	ciencia	0,00285	0,042	0,407	96,521
121	formato	0,00285	0,042	0,407	96,563
122	pegamento	0,00282	0,085	0,813	96,648
123	PC	0,00261	0,042	0,407	96,691
124	tragaluz	0,00261	0,042	0,407	96,733
125	decano	0,00261	0,042	0,407	96,776
126	bolí(grafo) rojo	0,00261	0,042	0,407	96,818
127	anfiteatro	0,00261	0,042	0,407	96,860
128	micrófono	0,00261	0,042	0,407	96,903

129	estadio	0,00261	0,042	0,407	96,945
130	habitación	0,00261	0,042	0,407	96,988
131	sociología	0,00261	0,042	0,407	97,030
132	ajedrez	0,00239	0,042	0,407	97,073
133	radio	0,00239	0,042	0,407	97,115
134	tela	0,00239	0,042	0,407	97,157
135	basurero	0,00239	0,042	0,407	97,200
136	sueño	0,00239	0,042	0,407	97,242
137	recreo	0,00239	0,042	0,407	97,285
138	mesilla	0,00239	0,042	0,407	97,327
139	meadero	0,00239	0,042	0,407	97,370
140	pájaro	0,00239	0,042	0,407	97,412
141	bolí(grafo) negro	0,00239	0,042	0,407	97,454
142	lápiz óptico	0,00219	0,042	0,407	97,497
143	lengua extranjera	0,00219	0,042	0,407	97,539
144	poesía	0,00219	0,042	0,407	97,582
145	suelo	0,00207	0,085	0,813	97,667
146	letra	0,00200	0,042	0,407	97,709
147	pedagogo	0,00200	0,042	0,407	97,751
148	guardián	0,00200	0,042	0,407	97,794
149	ministerio	0,00200	0,042	0,407	97,836
150	obra	0,00200	0,042	0,407	97,879
151	lengua árabe	0,00200	0,042	0,407	97,921
152	bolsillo	0,00200	0,042	0,407	97,964
153	basura	0,00200	0,042	0,407	98,006
154	blanco	0,00200	0,042	0,407	98,048
155	cuchillo	0,00183	0,042	0,407	98,091
156	ponencia	0,00183	0,042	0,407	98,133
157	campo de juego	0,00183	0,042	0,407	98,176
158	carpintero	0,00183	0,042	0,407	98,218
159	estudio	0,00183	0,042	0,407	98,261
160	enchufe	0,00183	0,042	0,407	98,303
161	documento	0,00183	0,042	0,407	98,345
162	formación	0,00183	0,042	0,407	98,388
163	horario	0,00183	0,042	0,407	98,430
164	texto	0,00183	0,042	0,407	98,473
165	materia	0,00183	0,042	0,407	98,515
166	deporte	0,00183	0,042	0,407	98,557
167	compás	0,00183	0,042	0,407	98,600
168	centro de estudios	0,00183	0,042	0,407	98,642
169	artículo	0,00168	0,042	0,407	98,685
170	educación islámica	0,00168	0,042	0,407	98,727
171	iluminación	0,00168	0,042	0,407	98,770
172	copistería	0,00168	0,042	0,407	98,812
173	espacio verde	0,00168	0,042	0,407	98,854
174	tranquilidad	0,00168	0,042	0,407	98,897
175	Internet	0,00168	0,042	0,407	98,939
176	estudios	0,00154	0,042	0,407	98,982
177	vigilante	0,00154	0,042	0,407	99,024
178	policía	0,00154	0,042	0,407	99,067
179	primaria	0,00154	0,042	0,407	99,109
180	lengua francesa	0,00154	0,042	0,407	99,151
181	prueba	0,00154	0,042	0,407	99,194
182	secundaria	0,00141	0,042	0,407	99,236
183	secretaría	0,00141	0,042	0,407	99,279
184	seguridad	0,00141	0,042	0,407	99,321
185	foto	0,00141	0,042	0,407	99,364
186	esfuerzo	0,00141	0,042	0,407	99,406

187	disertación	0,00141	0,042	0,407	99,448
188	sala de reuniones	0,00129	0,042	0,407	99,491
189	resumen	0,00129	0,042	0,407	99,533
190	gandul	0,00129	0,042	0,407	99,576
191	marcador	0,00129	0,042	0,407	99,618
192	enseñar	0,00129	0,042	0,407	99,661
193	nota	0,00118	0,042	0,407	99,703
194	control	0,00118	0,042	0,407	99,745
195	indiferencia	0,00108	0,042	0,407	99,788
196	escalera	0,00099	0,042	0,407	99,830
197	justicia	0,00099	0,042	0,407	99,873
198	asignatura	0,00099	0,042	0,407	99,915
199	lección	0,00090	0,042	0,407	99,958
200	injusticia	0,00090	0,042	0,407	100,000

CI 09 'Iluminación, calefacción y medios de airear un recinto'

Nº	Palabra	Disponibilidad	Frecuencia%	Aparición%	Frec.Acumulada
1	ventana	0,67976	15,713	75,410	15,713
2	luz	0,47168	10,931	52,459	26,644
3	puerta	0,39289	9,650	46,311	36,294
4	sol	0,36472	9,223	44,262	45,517
5	bombilla	0,28905	6,917	33,197	52,434
6	lámpara	0,24628	5,892	28,279	58,326
7	sombra	0,12634	3,672	17,623	61,998
8	electricidad	0,10836	2,733	13,115	64,731
9	tragaluz	0,08131	2,135	10,246	66,866
10	calefactor	0,07889	2,391	11,475	69,257
11	aire	0,07831	2,306	11,066	71,563
12	aire acondicionado	0,07803	2,477	11,885	74,039
13	luna	0,07130	2,135	10,246	76,174
14	clima	0,06591	1,708	8,197	77,882
15	ventilador	0,05298	1,452	6,967	79,334
16	fuego	0,03952	1,196	5,738	80,529
17	climatizador	0,03914	0,939	4,508	81,469
18	bonito	0,03146	0,769	3,689	82,237
19	luminoso	0,02986	0,683	3,279	82,921
20	calefacción	0,02837	0,769	3,689	83,689
21	iluminar	0,02453	0,683	3,279	84,372
22	oscuridad	0,02389	0,939	4,508	85,312
23	vela	0,02085	0,598	2,869	85,909
24	tiniebla	0,01869	0,683	3,279	86,593
25	frío	0,01638	0,512	2,459	87,105
26	balcón	0,01535	0,512	2,459	87,617
27	ventilación	0,01443	0,342	1,639	87,959
28	calor	0,01417	0,512	2,459	88,471
29	estrella	0,01356	0,427	2,049	88,898
30	pila	0,01321	0,342	1,639	89,240
31	chimenea	0,01115	0,342	1,639	89,582
32	pared	0,01038	0,256	1,230	89,838
33	calentador	0,00991	0,256	1,230	90,094
34	airear	0,00955	0,256	1,230	90,350
35	agua	0,00928	0,256	1,230	90,606
36	energía	0,00928	0,256	1,230	90,863
37	proyector	0,00870	0,256	1,230	91,119
38	viento	0,00865	0,256	1,230	91,375
39	techo	0,00785	0,171	0,820	91,546

40	árbol	0,00689	0,171	0,820	91,716
41	enchufe	0,00687	0,171	0,820	91,887
42	mesa	0,00687	0,171	0,820	92,058
43	cortina	0,00658	0,171	0,820	92,229
44	climatización	0,00607	0,171	0,820	92,400
45	iluminado	0,00564	0,171	0,820	92,570
46	ventanilla	0,00535	0,171	0,820	92,741
47	caliente	0,00529	0,171	0,820	92,912
48	hilo de luz	0,00513	0,171	0,820	93,083
49	bosque	0,00490	0,171	0,820	93,254
50	tierra	0,00426	0,171	0,820	93,424
51	aire natural	0,00410	0,085	0,410	93,510
52	climatizar	0,00410	0,085	0,410	93,595
53	termo	0,00410	0,085	0,410	93,681
54	farol	0,00375	0,085	0,410	93,766
55	espacio abierto	0,00375	0,085	0,410	93,851
56	limpio	0,00375	0,085	0,410	93,937
57	lluvia	0,00375	0,085	0,410	94,022
58	eléctrico	0,00375	0,085	0,410	94,108
59	ardor	0,00375	0,085	0,410	94,193
60	aire húmedo	0,00375	0,085	0,410	94,278
61	(abrir) ventana	0,00375	0,085	0,410	94,364
62	abanico	0,00375	0,085	0,410	94,449
63	(abrir) puerta	0,00343	0,085	0,410	94,535
64	agujero	0,00343	0,085	0,410	94,620
65	casa	0,00343	0,085	0,410	94,705
66	silla	0,00343	0,085	0,410	94,791
67	encendedor	0,00343	0,085	0,410	94,876
68	bombillo	0,00343	0,085	0,410	94,962
69	retroproyector	0,00343	0,085	0,410	95,047
70	semáforo	0,00343	0,085	0,410	95,132
71	encender	0,00343	0,085	0,410	95,218
72	aire y ventana	0,00343	0,085	0,410	95,303
73	ilustración	0,00343	0,085	0,410	95,389
74	nube	0,00343	0,085	0,410	95,474
75	luz eléctrica	0,00343	0,085	0,410	95,559
76	luz de calles	0,00314	0,085	0,410	95,645
77	oscuro	0,00314	0,085	0,410	95,730
78	limpiar el suelo	0,00314	0,085	0,410	95,816
79	escuela	0,00314	0,085	0,410	95,901
80	pintura	0,00314	0,085	0,410	95,986
81	esquina	0,00314	0,085	0,410	96,072
82	pizarra	0,00314	0,085	0,410	96,157
83	flexo	0,00288	0,085	0,410	96,243
84	nevera	0,00288	0,085	0,410	96,328
85	tea	0,00288	0,085	0,410	96,413
86	ventanal	0,00288	0,085	0,410	96,499
87	foco	0,00288	0,085	0,410	96,584
88	poner perfume	0,00288	0,085	0,410	96,670
89	calle	0,00288	0,085	0,410	96,755
90	señal	0,00288	0,085	0,410	96,840
91	rayo de sol	0,00288	0,085	0,410	96,926
92	claridad	0,00288	0,085	0,410	97,011
93	luz pública	0,00288	0,085	0,410	97,096
94	saludable	0,00288	0,085	0,410	97,182
95	armario	0,00288	0,085	0,410	97,267
96	horno	0,00263	0,085	0,410	97,353
97	temblor	0,00263	0,085	0,410	97,438

98	linterna	0,00263	0,085	0,410	97,523
99	terracea	0,00263	0,085	0,410	97,609
100	móvil	0,00263	0,085	0,410	97,694
101	adorno	0,00263	0,085	0,410	97,780
102	carbón	0,00263	0,085	0,410	97,865
103	luz de televisión	0,00241	0,085	0,410	97,950
104	color blanco	0,00241	0,085	0,410	98,036
105	bujía	0,00241	0,085	0,410	98,121
106	jardín	0,00241	0,085	0,410	98,207
107	nieve	0,00241	0,085	0,410	98,292
108	vidrio	0,00241	0,085	0,410	98,377
109	tibio	0,00221	0,085	0,410	98,463
110	energía de sol	0,00221	0,085	0,410	98,548
111	teléfono móvil	0,00221	0,085	0,410	98,634
112	vista clara	0,00202	0,085	0,410	98,719
113	televisión	0,00202	0,085	0,410	98,804
114	ordenador	0,00185	0,085	0,410	98,890
115	mañana	0,00185	0,085	0,410	98,975
116	cielo	0,00169	0,085	0,410	99,061
117	cielo azul	0,00169	0,085	0,410	99,146
118	temperatura	0,00091	0,085	0,410	99,231

CI 10 'La ciudad'

Nº	Palabra	Disponibilidad	Frecuencia%	Aparición%	Frec.Acumulada
1	jardín	0,51746	5,871	63,115	05,871
2	coche	0,41932	4,880	52,459	10,751
3	hotel	0,38955	4,651	50,000	15,402
4	escuela	0,33645	4,689	50,410	20,091
5	hospital	0,25441	3,507	37,705	23,599
6	casa	0,22737	2,745	29,508	26,344
7	calle	0,22700	2,631	28,279	28,974
8	ruido	0,17376	2,554	27,459	31,529
9	carretera	0,14155	1,677	18,033	33,206
10	policía	0,13271	2,211	23,770	35,417
11	contaminación	0,13196	1,906	20,492	37,324
12	universidad	0,13193	2,097	22,541	39,421
13	cafetería	0,13082	1,944	20,902	41,365
14	playa	0,11949	1,792	19,262	43,157
15	(auto)bús	0,10818	1,563	16,803	44,720
16	restaurante	0,10360	1,525	16,393	46,245
17	barrio	0,10309	1,182	12,705	47,427
18	mezquita	0,09079	1,449	15,574	48,875
19	parque	0,08607	1,182	12,705	50,057
20	edificio	0,07588	1,029	11,066	51,087
21	estadio	0,07474	1,029	11,066	52,116
22	paro	0,07472	1,372	14,754	53,488
23	tienda	0,07280	1,182	12,705	54,670
24	café	0,07270	1,029	11,066	55,700
25	comisaría	0,07147	1,029	11,066	56,729
26	mercado	0,06978	1,144	12,295	57,873
27	supermercado	0,06864	1,144	12,295	59,016
28	gente	0,06411	0,953	10,246	59,970
29	cine	0,05918	1,067	11,475	61,037
30	empresa	0,05374	0,877	9,426	61,914
31	atasco	0,05315	0,839	9,016	62,753
32	banco	0,05076	0,686	7,377	63,439

33	biblioteca	0,05014	0,877	9,426	64,316
34	delincuencia	0,04599	0,839	9,016	65,154
35	tren	0,04065	0,648	6,967	65,803
36	instituto	0,04053	0,572	6,148	66,374
37	mar	0,03991	0,572	6,148	66,946
38	plaza	0,03947	0,496	5,328	67,442
39	fábrica	0,03943	0,648	6,967	68,090
40	administración	0,03718	0,534	5,738	68,624
41	cole(gio)	0,03671	0,610	6,557	69,234
42	semáforo	0,03657	0,496	5,328	69,729
43	mueble	0,03624	0,419	4,508	70,149
44	tráfico	0,03527	0,572	6,148	70,721
45	teatro	0,03433	0,686	7,377	71,407
46	centro	0,03400	0,419	4,508	71,826
47	farmacia	0,03392	0,572	6,148	72,398
48	cárcel	0,03324	0,801	8,607	73,199
49	facultad	0,03203	0,496	5,328	73,694
50	medio de transporte	0,03011	0,381	4,098	74,075
51	provincia	0,02966	0,419	4,508	74,495
52	aeropuerto	0,02765	0,343	3,689	74,838
53	avenida	0,02764	0,343	3,689	75,181
54	bicicleta	0,02672	0,381	4,098	75,562
55	camión	0,02489	0,305	3,279	75,867
56	avión	0,02448	0,381	4,098	76,249
57	fiesta	0,02440	0,305	3,279	76,554
58	apartamento	0,02292	0,305	3,279	76,859
59	transporte	0,02242	0,305	3,279	77,164
60	taxi	0,02056	0,305	3,279	77,469
61	árbol	0,02031	0,305	3,279	77,774
62	tribunal	0,02012	0,343	3,689	78,117
63	cibercafé	0,02009	0,305	3,279	78,422
64	museo	0,01982	0,305	3,279	78,727
65	habitación	0,01956	0,229	2,459	78,955
66	piso	0,01952	0,191	2,049	79,146
67	piscina	0,01950	0,305	3,279	79,451
68	luz	0,01947	0,305	3,279	79,756
69	seguridad	0,01936	0,419	4,508	80,175
70	trabajo	0,01928	0,343	3,689	80,518
71	oficina	0,01903	0,267	2,869	80,785
72	estación	0,01880	0,305	3,279	81,090
73	infraestructura	0,01845	0,267	2,869	81,357
74	inseguridad	0,01820	0,457	4,918	81,815
75	bar	0,01792	0,343	3,689	82,158
76	espacio verde	0,01769	0,229	2,459	82,387
77	crimen	0,01630	0,381	4,098	82,768
78	ladrón	0,01582	0,305	3,279	83,073
79	vehículo	0,01456	0,191	2,049	83,263
80	autocar	0,01428	0,152	1,639	83,416
81	ruta	0,01418	0,191	2,049	83,607
82	ciudadano	0,01411	0,191	2,049	83,797
83	autopista	0,01408	0,229	2,459	84,026
84	festival	0,01391	0,191	2,049	84,217
85	construcción	0,01390	0,152	1,639	84,369
86	zoco	0,01357	0,267	2,869	84,636
87	moto	0,01356	0,191	2,049	84,827
88	carrera	0,01326	0,191	2,049	85,017
89	liceo	0,01316	0,191	2,049	85,208
90	costa	0,01251	0,152	1,639	85,360

91	ayuntamiento	0,01190	0,229	2,459	85,589
92	naturaleza	0,01163	0,152	1,639	85,742
93	puerto	0,01058	0,152	1,639	85,894
94	complejo	0,01046	0,114	1,230	86,008
95	basura	0,01035	0,152	1,639	86,161
96	polución	0,01020	0,191	2,049	86,352
97	espacio público	0,00981	0,114	1,230	86,466
98	villa	0,00961	0,114	1,230	86,580
99	violencia	0,00950	0,191	2,049	86,771
100	camino	0,00932	0,114	1,230	86,885
101	residencia	0,00928	0,152	1,639	87,038
102	panadería	0,00896	0,152	1,639	87,190
103	droga	0,00871	0,114	1,230	87,305
104	problema	0,00839	0,114	1,230	87,419
105	parking	0,00824	0,114	1,230	87,533
106	parada de (auto)bús	0,00824	0,114	1,230	87,648
107	jardín público	0,00816	0,114	1,230	87,762
108	estado	0,00787	0,076	0,820	87,838
109	industria	0,00774	0,114	1,230	87,953
110	caos	0,00754	0,114	1,230	88,067
111	humo	0,00733	0,114	1,230	88,181
112	zona verde	0,00731	0,114	1,230	88,296
113	animal	0,00708	0,114	1,230	88,410
114	familia	0,00677	0,114	1,230	88,525
115	parado	0,00663	0,114	1,230	88,639
116	agencia	0,00661	0,114	1,230	88,753
117	circulación	0,00657	0,114	1,230	88,868
118	club	0,00652	0,114	1,230	88,982
119	soldado	0,00645	0,114	1,230	89,096
120	chabolismo	0,00639	0,114	1,230	89,211
121	marina	0,00628	0,076	0,820	89,287
122	silla	0,00622	0,076	0,820	89,363
123	habitante	0,00617	0,114	1,230	89,478
124	metro	0,00612	0,114	1,230	89,592
125	establecimiento	0,00609	0,114	1,230	89,706
126	centro público	0,00608	0,076	0,820	89,783
127	asociación	0,00601	0,114	1,230	89,897
128	tierra	0,00592	0,076	0,820	89,973
129	música	0,00590	0,076	0,820	90,050
130	comunidad	0,00590	0,076	0,820	90,126
131	niño	0,00587	0,114	1,230	90,240
132	población	0,00574	0,114	1,230	90,355
133	ruidoso	0,00560	0,076	0,820	90,431
134	vivienda	0,00560	0,076	0,820	90,507
135	iglesia	0,00556	0,114	1,230	90,621
136	muchedumbre	0,00551	0,076	0,820	90,698
137	persona	0,00549	0,114	1,230	90,812
138	partido	0,00545	0,076	0,820	90,888
139	zoo	0,00542	0,114	1,230	91,003
140	peligro	0,00530	0,076	0,820	91,079
141	termas	0,00530	0,076	0,820	91,155
142	vendedor	0,00526	0,076	0,820	91,231
143	panadero	0,00522	0,076	0,820	91,308
144	paseo	0,00507	0,076	0,820	91,384
145	aire sucio	0,00503	0,114	1,230	91,498
146	baño público	0,00502	0,076	0,820	91,575
147	vía	0,00502	0,076	0,820	91,651
148	embotellamiento	0,00501	0,076	0,820	91,727

149	estadio de fútbol	0,00475	0,076	0,820	91,803
150	taxista	0,00467	0,076	0,820	91,880
151	agua	0,00467	0,076	0,820	91,956
152	peatón	0,00463	0,076	0,820	92,032
153	peluquero	0,00463	0,076	0,820	92,108
154	servicio	0,00461	0,076	0,820	92,185
155	puente	0,00461	0,076	0,820	92,261
156	sala de deporte	0,00437	0,114	1,230	92,375
157	autostop	0,00426	0,076	0,820	92,451
158	criminal	0,00413	0,076	0,820	92,528
159	espacio cultural	0,00411	0,076	0,820	92,604
160	agresividad	0,00411	0,076	0,820	92,680
161	residencia urbana	0,00410	0,038	0,410	92,718
162	pasillo	0,00410	0,038	0,410	92,756
163	snack de café	0,00410	0,038	0,410	92,795
164	universitario	0,00410	0,038	0,410	92,833
165	comunicación	0,00410	0,038	0,410	92,871
166	foro	0,00410	0,038	0,410	92,909
167	servicio público	0,00410	0,038	0,410	92,947
168	aburrido	0,00410	0,038	0,410	92,985
169	urbano	0,00410	0,038	0,410	93,023
170	mucho ruido	0,00410	0,038	0,410	93,061
171	turismo	0,00410	0,038	0,410	93,100
172	belleza	0,00410	0,038	0,410	93,138
173	carnaval	0,00408	0,076	0,820	93,214
174	estrés	0,00393	0,076	0,820	93,290
175	sala de juegos	0,00384	0,076	0,820	93,366
176	bombero	0,00380	0,076	0,820	93,443
177	guardia	0,00378	0,076	0,820	93,519
178	rascacielos	0,00378	0,038	0,410	93,557
179	concejo municipal	0,00378	0,038	0,410	93,595
180	espacio	0,00378	0,038	0,410	93,633
181	estadio de tenis	0,00378	0,038	0,410	93,671
182	grande	0,00378	0,038	0,410	93,709
183	vergüenza	0,00378	0,038	0,410	93,748
184	labor	0,00378	0,038	0,410	93,786
185	aire	0,00378	0,038	0,410	93,824
186	plaza de autobuses	0,00378	0,038	0,410	93,862
187	discoteca	0,00353	0,076	0,820	93,938
188	hamam	0,00348	0,038	0,410	93,976
189	comunidad urbana	0,00348	0,038	0,410	94,014
190	asesoría	0,00348	0,038	0,410	94,053
191	campo de deporte	0,00348	0,038	0,410	94,091
192	cooperativa	0,00348	0,038	0,410	94,129
193	ministerio	0,00348	0,038	0,410	94,167
194	lámpara	0,00348	0,038	0,410	94,205
195	barco	0,00348	0,038	0,410	94,243
196	Internet	0,00332	0,076	0,820	94,319
197	manifestación	0,00325	0,076	0,820	94,396
198	ambición	0,00320	0,038	0,410	94,434
199	baño	0,00320	0,038	0,410	94,472
200	municipalidad	0,00320	0,038	0,410	94,510
201	departamento	0,00320	0,038	0,410	94,548
202	gran ciudad	0,00320	0,038	0,410	94,586
203	rotonda	0,00320	0,038	0,410	94,624
204	camino rápido	0,00320	0,038	0,410	94,663
205	sala de espera	0,00320	0,038	0,410	94,701
206	comisaria	0,00320	0,038	0,410	94,739

207	chalé	0,00320	0,038	0,410	94,777
208	trabajador	0,00317	0,076	0,820	94,853
209	seguridad nacional	0,00295	0,038	0,410	94,891
210	hipermercado	0,00295	0,038	0,410	94,929
211	caro	0,00295	0,038	0,410	94,968
212	tolerancia	0,00295	0,038	0,410	95,006
213	centro de comercio	0,00295	0,038	0,410	95,044
214	profesor	0,00295	0,038	0,410	95,082
215	turista	0,00295	0,038	0,410	95,120
216	gimnasio	0,00295	0,038	0,410	95,158
217	campo de fútbol	0,00295	0,038	0,410	95,196
218	proyecto	0,00295	0,038	0,410	95,234
219	parafarmacia	0,00295	0,038	0,410	95,273
220	dirección	0,00295	0,038	0,410	95,311
221	cambio	0,00295	0,038	0,410	95,349
222	visita	0,00295	0,038	0,410	95,387
223	auto(móvil)	0,00295	0,038	0,410	95,425
224	pobreza	0,00282	0,076	0,820	95,501
225	espacio de diversiones	0,00276	0,076	0,820	95,578
226	McDonald's	0,00272	0,038	0,410	95,616
227	pedra	0,00272	0,038	0,410	95,654
228	bombilla	0,00272	0,038	0,410	95,692
229	delincuente	0,00272	0,038	0,410	95,730
230	albañil	0,00272	0,038	0,410	95,768
231	urgencia	0,00272	0,038	0,410	95,806
232	delegación	0,00272	0,038	0,410	95,844
233	sala de fiestas	0,00272	0,038	0,410	95,883
234	delito	0,00272	0,038	0,410	95,921
235	muchas escuelas	0,00272	0,038	0,410	95,959
236	termas públicas	0,00272	0,038	0,410	95,997
237	supermarket	0,00272	0,038	0,410	96,035
238	medio de diversión	0,00272	0,038	0,410	96,073
239	carroza	0,00272	0,038	0,410	96,111
240	centro de policía	0,00272	0,038	0,410	96,149
241	quiosco	0,00272	0,038	0,410	96,188
242	flor	0,00272	0,038	0,410	96,226
243	boda	0,00272	0,038	0,410	96,264
244	urbanismo	0,00250	0,038	0,410	96,302
245	letrado	0,00250	0,038	0,410	96,340
246	golf	0,00250	0,038	0,410	96,378
247	jaleo	0,00250	0,038	0,410	96,416
248	iluminación	0,00250	0,038	0,410	96,454
249	instrumento	0,00250	0,038	0,410	96,493
250	callejuela	0,00250	0,038	0,410	96,531
251	excursión	0,00250	0,038	0,410	96,569
252	medina	0,00250	0,038	0,410	96,607
253	espacio local	0,00250	0,038	0,410	96,645
254	sociedad	0,00250	0,038	0,410	96,683
255	pájaro	0,00250	0,038	0,410	96,721
256	publicidad	0,00250	0,038	0,410	96,759
257	mausoleo	0,00250	0,038	0,410	96,798
258	clase	0,00250	0,038	0,410	96,836
259	aparcamiento	0,00250	0,038	0,410	96,874
260	superpoblación	0,00250	0,038	0,410	96,912
261	prisa	0,00250	0,038	0,410	96,950
262	vegetación	0,00250	0,038	0,410	96,988
263	robo	0,00231	0,076	0,820	97,064
264	montaña	0,00231	0,038	0,410	97,103

265	municipio	0,00231	0,038	0,410	97,141
266	taberna	0,00231	0,038	0,410	97,179
267	contaminar	0,00231	0,038	0,410	97,217
268	mesa	0,00231	0,038	0,410	97,255
269	alcaldía	0,00231	0,038	0,410	97,293
270	centro comercial	0,00231	0,038	0,410	97,331
271	ciberspacio	0,00231	0,038	0,410	97,369
272	contaminación acústica	0,00231	0,038	0,410	97,408
273	arena	0,00231	0,038	0,410	97,446
274	agente de seguridad	0,00231	0,038	0,410	97,484
275	ámbito urbano	0,00231	0,038	0,410	97,522
276	gran edificio	0,00231	0,038	0,410	97,560
277	oscuridad	0,00231	0,038	0,410	97,598
278	ruedo	0,00212	0,038	0,410	97,636
279	tranquilidad	0,00212	0,038	0,410	97,674
280	zoco popular	0,00212	0,038	0,410	97,713
281	contaminación terrestre	0,00212	0,038	0,410	97,751
282	río	0,00212	0,038	0,410	97,789
283	medio ambiente	0,00212	0,038	0,410	97,827
284	campus	0,00212	0,038	0,410	97,865
285	lugar público	0,00212	0,038	0,410	97,903
286	prisión	0,00212	0,038	0,410	97,941
287	libertad	0,00196	0,038	0,410	97,979
288	correos	0,00196	0,038	0,410	98,018
289	verdulero	0,00196	0,038	0,410	98,056
290	agresión	0,00196	0,038	0,410	98,094
291	cielo	0,00196	0,038	0,410	98,132
292	bosque	0,00196	0,038	0,410	98,170
293	colaboración	0,00196	0,038	0,410	98,208
294	biblioteca municipal	0,00196	0,038	0,410	98,246
295	sala	0,00196	0,038	0,410	98,284
296	alcalde	0,00196	0,038	0,410	98,323
297	formación	0,00196	0,038	0,410	98,361
298	pensión	0,00180	0,038	0,410	98,399
299	gobierno	0,00180	0,038	0,410	98,437
300	sala de jóvenes	0,00180	0,038	0,410	98,475
301	planta	0,00180	0,038	0,410	98,513
302	gobernador	0,00180	0,038	0,410	98,551
303	masificación	0,00180	0,038	0,410	98,589
304	prostitución	0,00180	0,038	0,410	98,628
305	ingeniero	0,00180	0,038	0,410	98,666
306	agencia de viaje	0,00166	0,038	0,410	98,704
307	mobiliario	0,00166	0,038	0,410	98,742
308	cancha	0,00166	0,038	0,410	98,780
309	administración municipal	0,00166	0,038	0,410	98,818
310	miedo	0,00166	0,038	0,410	98,856
311	responsabilidad	0,00153	0,038	0,410	98,894
312	tumba	0,00153	0,038	0,410	98,933
313	viejo	0,00153	0,038	0,410	98,971
314	guardia civil	0,00141	0,038	0,410	99,009
315	amigo	0,00141	0,038	0,410	99,047
316	lluvia ácida	0,00141	0,038	0,410	99,085
317	punto de tránsito	0,00141	0,038	0,410	99,123
318	amor	0,00130	0,038	0,410	99,161
319	comercio	0,00130	0,038	0,410	99,199
320	polvo	0,00130	0,038	0,410	99,238
321	borracho	0,00130	0,038	0,410	99,276
322	juez	0,00110	0,038	0,410	99,314

323	farmacéutico	0,00110	0,038	0,410	99,352
324	(cuarto de) baño público	0,00110	0,038	0,410	99,390
325	peluquería	0,00110	0,038	0,410	99,428
326	chica	0,00101	0,038	0,410	99,466
327	ordenador	0,00101	0,038	0,410	99,504
328	modernidad	0,00093	0,038	0,410	99,543
329	acoso sexual	0,00093	0,038	0,410	99,581
330	alumno	0,00086	0,038	0,410	99,619
331	mendigo	0,00086	0,038	0,410	99,657
332	fascinante	0,00086	0,038	0,410	99,695
333	labrador	0,00079	0,038	0,410	99,733
334	frutería	0,00073	0,038	0,410	99,771
335	motor	0,00067	0,038	0,410	99,809
336	tecnología	0,00067	0,038	0,410	99,848
337	bandera	0,00062	0,038	0,410	99,886

CI 11 'El campo'

Nº	Palabra	Disponibilidad	Frecuencia%	Aparición%	Frec.Acumulada
1	árbol	0,42829	6,855	53,689	06,855
2	tranquilidad	0,36661	5,651	44,262	12,507
3	animal	0,34998	5,651	44,262	18,158
4	naturaleza	0,33531	5,338	41,803	23,496
5	vaca	0,24999	4,029	31,557	27,525
6	agricultura	0,21073	3,715	29,098	31,240
7	burro	0,18033	2,878	22,541	34,118
8	aire limpio	0,17139	2,616	20,492	36,735
9	montaña	0,16341	2,826	22,131	39,560
10	río	0,15591	2,721	21,311	42,282
11	ganadería	0,12466	2,041	15,984	44,322
12	campesino	0,09906	1,675	13,115	45,997
13	flor	0,09432	1,675	13,115	47,671
14	perro	0,09206	1,622	12,705	49,294
15	casa	0,09185	1,413	11,066	50,706
16	aire	0,08726	1,413	11,066	52,119
17	bosque	0,07829	1,256	9,836	53,375
18	tierra	0,06223	0,994	7,787	54,369
19	gato	0,05603	1,099	8,607	55,468
20	pájaro	0,05546	1,047	8,197	56,515
21	aire puro	0,05405	0,890	6,967	57,405
22	jardín	0,05343	0,890	6,967	58,294
23	gallina	0,05214	0,942	7,377	59,236
24	oveja	0,04851	0,837	6,557	60,073
25	caballo	0,04784	0,942	7,377	61,015
26	granja	0,04072	0,785	6,148	61,800
27	paisaje	0,04058	0,733	5,738	62,533
28	limpieza	0,03636	0,628	4,918	63,161
29	abuelo	0,03628	0,628	4,918	63,789
30	mezquita	0,03617	0,680	5,328	64,469
31	seguridad	0,03530	0,628	4,918	65,097
32	planta	0,03375	0,628	4,918	65,725
33	agricultor	0,03155	0,523	4,098	66,248
34	ganado	0,03094	0,471	3,689	66,719
35	gente	0,03082	0,576	4,508	67,295
36	toro	0,02990	0,523	4,098	67,818
37	huerta	0,02936	0,471	3,689	68,289
38	espacio verde	0,02790	0,471	3,689	68,760
39	agua	0,02776	0,523	4,098	69,283

40	verdura	0,02757	0,471	3,689	69,754
41	camello	0,02631	0,419	3,279	70,173
42	cosecha	0,02613	0,576	4,508	70,748
43	asno	0,02605	0,523	4,098	71,272
44	cabra	0,02558	0,471	3,689	71,743
45	fruta	0,02551	0,523	4,098	72,266
46	pozo	0,02234	0,419	3,279	72,684
47	cordero	0,02211	0,419	3,279	73,103
48	gallo	0,01990	0,314	2,459	73,417
49	finca	0,01890	0,262	2,049	73,679
50	huerto	0,01845	0,262	2,049	73,940
51	tractor	0,01812	0,314	2,459	74,254
52	calma	0,01715	0,314	2,459	74,568
53	labrador	0,01543	0,262	2,049	74,830
54	casa antigua	0,01526	0,262	2,049	75,092
55	silencio	0,01519	0,262	2,049	75,353
56	limpio	0,01396	0,209	1,639	75,563
57	bovino	0,01333	0,209	1,639	75,772
58	tradición	0,01318	0,262	2,049	76,033
59	hierba	0,01311	0,262	2,049	76,295
60	lago	0,01283	0,314	2,459	76,609
61	escuela	0,01262	0,209	1,639	76,818
62	establo	0,01223	0,262	2,049	77,080
63	cultivo	0,01218	0,209	1,639	77,289
64	vegetación	0,01194	0,209	1,639	77,499
65	aire sano	0,01190	0,209	1,639	77,708
66	cultivar	0,01190	0,209	1,639	77,917
67	sembrar	0,01168	0,314	2,459	78,231
68	paz	0,01152	0,209	1,639	78,441
69	belleza	0,01142	0,262	2,049	78,702
70	aire libre	0,01133	0,157	1,230	78,859
71	pastor	0,01120	0,209	1,639	79,069
72	regar	0,01120	0,314	2,459	79,383
73	pollo	0,01118	0,209	1,639	79,592
74	rosa	0,01106	0,209	1,639	79,801
75	mina	0,01046	0,209	1,639	80,010
76	aire saludable	0,01032	0,157	1,230	80,167
77	pueblo	0,01032	0,157	1,230	80,324
78	animal doméstico	0,01025	0,157	1,230	80,481
79	arar	0,01021	0,209	1,639	80,691
80	trigo	0,01020	0,157	1,230	80,848
81	carroza	0,01019	0,209	1,639	81,057
82	pureza	0,01005	0,157	1,230	81,214
83	valle	0,00968	0,209	1,639	81,423
84	abeja	0,00962	0,209	1,639	81,633
85	cielo	0,00948	0,209	1,639	81,842
86	selva	0,00918	0,157	1,230	81,999
87	tranquilo	0,00880	0,157	1,230	82,156
88	generosidad	0,00870	0,157	1,230	82,313
89	casucha	0,00866	0,157	1,230	82,470
90	libertad	0,00858	0,157	1,230	82,627
91	sol	0,00841	0,209	1,639	82,836
92	viejo	0,00840	0,157	1,230	82,993
93	trabajo	0,00838	0,157	1,230	83,150
94	carro	0,00832	0,209	1,639	83,359
95	monte	0,00829	0,157	1,230	83,516
96	coche	0,00823	0,157	1,230	83,673
97	tienda	0,00794	0,157	1,230	83,830

98	pobreza	0,00784	0,157	1,230	83,987
99	gazpacho	0,00774	0,157	1,230	84,144
100	casa tradicional	0,00755	0,105	0,820	84,249
101	plantar	0,00739	0,209	1,639	84,458
102	chalet	0,00730	0,105	0,820	84,563
103	insecto	0,00714	0,157	1,230	84,720
104	nieve	0,00686	0,157	1,230	84,877
105	lluvia	0,00674	0,157	1,230	85,034
106	cebolla	0,00668	0,105	0,820	85,139
107	chabola	0,00649	0,105	0,820	85,243
108	casa de piedra	0,00643	0,105	0,820	85,348
109	cortar árboles	0,00622	0,157	1,230	85,505
110	granjero	0,00606	0,105	0,820	85,610
111	buena gana	0,00598	0,105	0,820	85,714
112	relación humana	0,00578	0,105	0,820	85,819
113	amor	0,00574	0,157	1,230	85,976
114	zoco semanal	0,00567	0,105	0,820	86,081
115	alegría	0,00567	0,105	0,820	86,185
116	gente simple	0,00567	0,105	0,820	86,290
117	plantar árboles	0,00561	0,157	1,230	86,447
118	paro	0,00560	0,105	0,820	86,552
119	comida	0,00558	0,105	0,820	86,656
120	serpiente	0,00548	0,157	1,230	86,813
121	sabana	0,00544	0,105	0,820	86,918
122	casa rural	0,00533	0,105	0,820	87,023
123	obrero	0,00533	0,105	0,820	87,127
124	fuego	0,00522	0,105	0,820	87,232
125	inseguridad	0,00507	0,105	0,820	87,336
126	tierra fértil	0,00501	0,105	0,820	87,441
127	hoz	0,00491	0,105	0,820	87,546
128	roca	0,00491	0,105	0,820	87,650
129	fauna	0,00484	0,105	0,820	87,755
130	arena	0,00484	0,105	0,820	87,860
131	zoco	0,00481	0,105	0,820	87,964
132	horca	0,00481	0,105	0,820	88,069
133	viento	0,00473	0,105	0,820	88,174
134	leche	0,00431	0,105	0,820	88,278
135	podar árboles	0,00426	0,105	0,820	88,383
136	cosechar	0,00416	0,105	0,820	88,488
137	sierra	0,00411	0,105	0,820	88,592
138	aire bueno	0,00410	0,052	0,410	88,645
139	quietud	0,00410	0,052	0,410	88,697
140	descansar	0,00410	0,052	0,410	88,749
141	campana	0,00410	0,052	0,410	88,802
142	prado	0,00410	0,052	0,410	88,854
143	desierto	0,00410	0,052	0,410	88,906
144	meseta	0,00410	0,052	0,410	88,959
145	mausoleo	0,00410	0,052	0,410	89,011
146	campo	0,00410	0,052	0,410	89,063
147	playa	0,00410	0,052	0,410	89,116
148	calamar	0,00410	0,052	0,410	89,168
149	suministrar	0,00393	0,105	0,820	89,273
150	piedra	0,00388	0,105	0,820	89,377
151	mantequilla	0,00378	0,105	0,820	89,482
152	comodidad	0,00378	0,105	0,820	89,587
153	tienda de campana	0,00378	0,052	0,410	89,639
154	trigal	0,00378	0,052	0,410	89,691
155	verdor	0,00378	0,052	0,410	89,744

156	llanura	0,00378	0,052	0,410	89,796
157	zona verde	0,00378	0,052	0,410	89,848
158	salvaje	0,00378	0,052	0,410	89,901
159	laguna	0,00378	0,052	0,410	89,953
160	frío	0,00378	0,052	0,410	90,005
161	canario	0,00378	0,052	0,410	90,058
162	cercado	0,00378	0,052	0,410	90,110
163	costa	0,00348	0,052	0,410	90,162
164	permuta	0,00348	0,052	0,410	90,215
165	monja	0,00348	0,052	0,410	90,267
166	ambiente	0,00348	0,052	0,410	90,319
167	naturalidad	0,00348	0,052	0,410	90,372
168	liebre	0,00348	0,052	0,410	90,424
169	persona simple	0,00348	0,052	0,410	90,476
170	fruta propia	0,00348	0,052	0,410	90,529
171	comida natural	0,00348	0,052	0,410	90,581
172	cavar	0,00348	0,052	0,410	90,633
173	mono	0,00348	0,052	0,410	90,686
174	saludable	0,00348	0,052	0,410	90,738
175	gente amable	0,00320	0,052	0,410	90,790
176	antiguo	0,00320	0,052	0,410	90,842
177	carreta	0,00320	0,052	0,410	90,895
178	producción	0,00320	0,052	0,410	90,947
179	flora	0,00320	0,052	0,410	90,999
180	cascada	0,00320	0,052	0,410	91,052
181	bicho	0,00320	0,052	0,410	91,104
182	río de agua	0,00320	0,052	0,410	91,156
183	pacer	0,00320	0,052	0,410	91,209
184	paisaje natural	0,00320	0,052	0,410	91,261
185	ribera	0,00320	0,052	0,410	91,313
186	cerdo	0,00320	0,052	0,410	91,366
187	vacaciones	0,00320	0,052	0,410	91,418
188	paloma	0,00320	0,052	0,410	91,470
189	cosa tradicional	0,00320	0,052	0,410	91,523
190	carruaje	0,00320	0,052	0,410	91,575
191	persona modesta	0,00320	0,052	0,410	91,627
192	no hay escuela ni				
	medio de transporte	0,00320	0,052	0,410	91,680
193	alimento sano	0,00320	0,052	0,410	91,732
194	falta de escolarización	0,00320	0,052	0,410	91,784
195	vivencia	0,00320	0,052	0,410	91,837
196	canguro	0,00320	0,052	0,410	91,889
197	aldea	0,00320	0,052	0,410	91,941
198	cielo limpio	0,00320	0,052	0,410	91,994
199	apacibilidad	0,00320	0,052	0,410	92,046
200	cortar	0,00307	0,105	0,820	92,151
201	irrigar	0,00307	0,105	0,820	92,255
202	agua limpia	0,00295	0,052	0,410	92,308
203	ayuda	0,00295	0,052	0,410	92,360
204	amanecer	0,00295	0,052	0,410	92,412
205	lombriz	0,00295	0,052	0,410	92,465
206	maquinaria	0,00295	0,052	0,410	92,517
207	plato cultural	0,00295	0,052	0,410	92,569
208	gente modesta	0,00295	0,052	0,410	92,622
209	árbol natural	0,00295	0,052	0,410	92,674
210	gendarme	0,00295	0,052	0,410	92,726
211	marginación	0,00295	0,052	0,410	92,779
212	mozo	0,00295	0,052	0,410	92,831

213	pasto	0,00295	0,052	0,410	92,883
214	hospitalidad	0,00295	0,052	0,410	92,936
215	armonía	0,00295	0,052	0,410	92,988
216	zanahoria	0,00295	0,052	0,410	93,040
217	verde	0,00295	0,052	0,410	93,093
218	calle	0,00295	0,052	0,410	93,145
219	recoger pienso	0,00295	0,052	0,410	93,197
220	piedad	0,00272	0,052	0,410	93,250
221	padre de familia	0,00272	0,052	0,410	93,302
222	disfrutar	0,00272	0,052	0,410	93,354
223	sanidad	0,00272	0,052	0,410	93,407
224	buena comida	0,00272	0,052	0,410	93,459
225	recurso natural	0,00272	0,052	0,410	93,511
226	facilidad	0,00272	0,052	0,410	93,564
227	desmadre	0,00272	0,052	0,410	93,616
228	azada	0,00272	0,052	0,410	93,668
229	huevo	0,00272	0,052	0,410	93,721
230	alfalfa	0,00272	0,052	0,410	93,773
231	tolerancia	0,00272	0,052	0,410	93,825
232	camino	0,00272	0,052	0,410	93,878
233	infraestructura	0,00272	0,052	0,410	93,930
234	montaraz	0,00272	0,052	0,410	93,982
235	campo floral	0,00272	0,052	0,410	94,035
236	terreno	0,00272	0,052	0,410	94,087
237	siembra	0,00272	0,052	0,410	94,139
238	soledad	0,00272	0,052	0,410	94,192
239	arado	0,00250	0,052	0,410	94,244
240	té	0,00250	0,052	0,410	94,296
241	siega	0,00250	0,052	0,410	94,349
242	justicia	0,00250	0,052	0,410	94,401
243	polluelo	0,00250	0,052	0,410	94,453
244	salud sana	0,00250	0,052	0,410	94,505
245	reptil	0,00250	0,052	0,410	94,558
246	cuidar animales	0,00250	0,052	0,410	94,610
247	azadón	0,00250	0,052	0,410	94,662
248	río largo	0,00250	0,052	0,410	94,715
249	mulo	0,00250	0,052	0,410	94,767
250	vecino	0,00250	0,052	0,410	94,819
251	mar	0,00250	0,052	0,410	94,872
252	fruta fresca	0,00250	0,052	0,410	94,924
253	convivencia	0,00250	0,052	0,410	94,976
254	salida de sol	0,00250	0,052	0,410	95,029
255	higo chumbo	0,00250	0,052	0,410	95,081
256	vida sana	0,00250	0,052	0,410	95,133
257	horno tradicional	0,00250	0,052	0,410	95,186
258	dátil	0,00250	0,052	0,410	95,238
259	ratón	0,00250	0,052	0,410	95,290
260	vida simple	0,00250	0,052	0,410	95,343
261	pobre	0,00250	0,052	0,410	95,395
262	medio ambiente	0,00250	0,052	0,410	95,447
263	insuficiente	0,00250	0,052	0,410	95,500
264	corral	0,00250	0,052	0,410	95,552
265	ave	0,00250	0,052	0,410	95,604
266	depresión	0,00250	0,052	0,410	95,657
267	gente cortés	0,00250	0,052	0,410	95,709
268	silo	0,00231	0,052	0,410	95,761
269	cantor	0,00231	0,052	0,410	95,814
270	comida tradicional	0,00231	0,052	0,410	95,866

271	caza	0,00231	0,052	0,410	95,918
272	maíz	0,00231	0,052	0,410	95,971
273	semilla	0,00231	0,052	0,410	96,023
274	conejo	0,00231	0,052	0,410	96,075
275	desempleado	0,00231	0,052	0,410	96,128
276	sistema animal	0,00231	0,052	0,410	96,180
277	clima	0,00231	0,052	0,410	96,232
278	agujero	0,00231	0,052	0,410	96,285
279	vergüenza	0,00231	0,052	0,410	96,337
280	verdura fresca	0,00231	0,052	0,410	96,389
281	respeto	0,00231	0,052	0,410	96,442
282	paja	0,00231	0,052	0,410	96,494
283	hermandad	0,00231	0,052	0,410	96,546
284	jamón	0,00231	0,052	0,410	96,599
285	madrugada	0,00231	0,052	0,410	96,651
286	estabilidad	0,00231	0,052	0,410	96,703
287	ideal	0,00231	0,052	0,410	96,756
288	persona	0,00212	0,052	0,410	96,808
289	oliva	0,00212	0,052	0,410	96,860
290	conservación	0,00212	0,052	0,410	96,913
291	harina	0,00212	0,052	0,410	96,965
292	borrego	0,00212	0,052	0,410	97,017
293	guarda	0,00212	0,052	0,410	97,070
294	nostalgia	0,00212	0,052	0,410	97,122
295	energía	0,00212	0,052	0,410	97,174
296	tierra propia	0,00212	0,052	0,410	97,227
297	simpatía	0,00212	0,052	0,410	97,279
298	agua fresca	0,00212	0,052	0,410	97,331
299	contacto con				
	naturaleza	0,00212	0,052	0,410	97,384
300	guadaña	0,00212	0,052	0,410	97,436
301	canalización	0,00212	0,052	0,410	97,488
302	palmera	0,00196	0,052	0,410	97,541
303	buen espacio	0,00196	0,052	0,410	97,593
304	árbol de frutas	0,00196	0,052	0,410	97,645
305	buena verdura	0,00196	0,052	0,410	97,698
306	clavo	0,00196	0,052	0,410	97,750
307	fuelle de agua	0,00196	0,052	0,410	97,802
308	fábrica	0,00196	0,052	0,410	97,855
309	pavo	0,00196	0,052	0,410	97,907
310	suelo	0,00196	0,052	0,410	97,959
311	costumbre	0,00196	0,052	0,410	98,012
312	persona que trabaja				
	en agricultura	0,00196	0,052	0,410	98,064
313	barro	0,00196	0,052	0,410	98,116
314	ordeñar	0,00196	0,052	0,410	98,168
315	regadío	0,00196	0,052	0,410	98,221
316	cooperación	0,00180	0,052	0,410	98,273
317	ganso	0,00180	0,052	0,410	98,325
318	risa	0,00180	0,052	0,410	98,378
319	podar	0,00180	0,052	0,410	98,430
320	ayudante	0,00180	0,052	0,410	98,482
321	familia	0,00180	0,052	0,410	98,535
322	leña	0,00180	0,052	0,410	98,587
323	jubilado	0,00180	0,052	0,410	98,639
324	cansado	0,00180	0,052	0,410	98,692
325	comunicación	0,00166	0,052	0,410	98,744
326	avestruz	0,00166	0,052	0,410	98,796

327	vegetal	0,00166	0,052	0,410	98,849
328	faena	0,00166	0,052	0,410	98,901
329	delincuencia	0,00166	0,052	0,410	98,953
330	tenaza	0,00166	0,052	0,410	99,006
331	ordeñar vacas	0,00166	0,052	0,410	99,058
332	mucho trabajo	0,00166	0,052	0,410	99,110
333	reciclaje	0,00153	0,052	0,410	99,163
334	respeto mutuo	0,00153	0,052	0,410	99,215
335	colaboración	0,00153	0,052	0,410	99,267
336	carretera	0,00153	0,052	0,410	99,320
337	pala	0,00153	0,052	0,410	99,372
338	buey	0,00141	0,052	0,410	99,424
339	carretilla	0,00141	0,052	0,410	99,477
340	olivo	0,00141	0,052	0,410	99,529
341	legumbre	0,00130	0,052	0,410	99,581
342	niño	0,00130	0,052	0,410	99,634
343	lima	0,00130	0,052	0,410	99,686
344	pico	0,00120	0,052	0,410	99,738
345	regadera	0,00110	0,052	0,410	99,791
346	manguera	0,00101	0,052	0,410	99,843
347	martillo	0,00093	0,052	0,410	99,895

CI 12 ‘Medios de transporte’

Nº	Palabra	Disponibilidad	Frecuencia%	Aparición%	Frec.Acumulada
1	coche	0,80260	11,987	89,754	11,987
2	(auto)bús	0,68319	10,892	81,557	22,879
3	avión	0,66410	11,440	85,656	34,319
4	bici(cleta)	0,58907	10,126	75,820	44,444
5	tren	0,56702	9,360	70,082	53,804
6	motocicleta	0,36155	6,623	49,590	60,427
7	burro	0,29936	5,419	40,574	65,846
8	taxi	0,20870	3,667	27,459	69,513
9	barco	0,20724	4,488	33,607	74,001
10	autocar	0,18045	3,339	25,000	77,340
11	camión	0,16320	3,229	24,180	80,569
12	carroza	0,13777	2,791	20,902	83,361
13	caballo	0,12792	2,627	19,672	85,988
14	carro	0,08384	1,587	11,885	87,575
15	motor	0,07894	1,533	11,475	89,108
16	metro	0,06486	1,259	9,426	90,367
17	camello	0,05465	1,040	7,787	91,407
18	tranvía	0,04308	0,821	6,148	92,228
19	auto(móvil)	0,02472	0,438	3,279	92,666
20	cochecito	0,01761	0,383	2,869	93,049
21	asno	0,01695	0,328	2,459	93,377
22	vapor	0,01499	0,328	2,459	93,706
23	mulo	0,01479	0,274	2,049	93,979
24	tractor	0,01191	0,274	2,049	94,253
25	barca	0,01165	0,219	1,639	94,472
26	cochecito de niños	0,01123	0,274	2,049	94,745
27	embarcación	0,01003	0,219	1,639	94,964
28	pie	0,00985	0,219	1,639	95,183
29	patera	0,00981	0,274	2,049	95,457
30	ferrocarril	0,00894	0,164	1,230	95,621
31	vehículo	0,00866	0,164	1,230	95,785
32	guagua	0,00820	0,109	0,820	95,895
33	calesa	0,00715	0,164	1,230	96,059

34	taxista	0,00705	0,109	0,820	96,169
35	ave	0,00677	0,164	1,230	96,333
36	caravana	0,00571	0,109	0,820	96,442
37	maremoto	0,00571	0,109	0,820	96,552
38	velomotor	0,00567	0,109	0,820	96,661
39	carramato	0,00558	0,109	0,820	96,771
40	cochero	0,00551	0,109	0,820	96,880
41	cohete	0,00472	0,164	1,230	97,044
42	a pie	0,00463	0,109	0,820	97,154
43	nave	0,00446	0,109	0,820	97,263
44	trineo	0,00414	0,109	0,820	97,373
45	estrés	0,00410	0,055	0,410	97,427
46	pequeño	0,00410	0,055	0,410	97,482
47	lancha	0,00391	0,109	0,820	97,592
48	burro con carro	0,00378	0,055	0,410	97,646
49	tiempo	0,00378	0,055	0,410	97,701
50	Baca	0,00378	0,055	0,410	97,756
51	helicóptero	0,00376	0,109	0,820	97,865
52	viajar	0,00371	0,109	0,820	97,975
53	carrera de caballos	0,00348	0,055	0,410	98,030
54	aeroplano	0,00348	0,055	0,410	98,084
55	semáforo	0,00348	0,055	0,410	98,139
56	furgoneta	0,00333	0,109	0,820	98,248
57	camioneta	0,00332	0,109	0,820	98,358
58	carruaje	0,00320	0,055	0,410	98,413
59	bajel	0,00320	0,055	0,410	98,467
60	aeropuerto	0,00320	0,055	0,410	98,522
61	embotellamiento	0,00320	0,055	0,410	98,577
62	animal de carga	0,00295	0,055	0,410	98,632
63	barco de velas	0,00272	0,055	0,410	98,686
64	miedo del mar	0,00272	0,055	0,410	98,741
65	caballero	0,00250	0,055	0,410	98,796
66	a caballo	0,00250	0,055	0,410	98,851
67	burro con aparejos	0,00250	0,055	0,410	98,905
68	animal	0,00250	0,055	0,410	98,960
69	submarino	0,00250	0,055	0,410	99,015
70	animal del campo	0,00231	0,055	0,410	99,070
71	yate	0,00231	0,055	0,410	99,124
72	navío	0,00231	0,055	0,410	99,179
73	código de circulación	0,00231	0,055	0,410	99,234
74	velero	0,00230	0,109	0,820	99,343
75	estrella	0,00212	0,055	0,410	99,398
76	conducir	0,00212	0,055	0,410	99,453
77	cayuco	0,00212	0,055	0,410	99,507
78	flota	0,00196	0,055	0,410	99,562
79	carroza con animales	0,00196	0,055	0,410	99,617
80	rapidez	0,00196	0,055	0,410	99,672
81	paracaídas	0,00180	0,055	0,410	99,726
82	moto con tres ruedas	0,00166	0,055	0,410	99,781
83	cajón	0,00153	0,055	0,410	99,836
84	titánico	0,00141	0,055	0,410	99,891
85	triciclo	0,00086	0,055	0,410	99,945

CI 13 ‘Trabajos del campo y del jardín’

Nº	Palabra	Disponibilidad	Frecuencia%	Aparición%	Frec.Acumulada
1	plantar	0,37298	9,174	40,984	09,174
2	agricultura	0,22084	5,413	24,180	14,587

3	arar	0,20856	5,596	25,000	20,183
4	cosechar	0,17304	4,862	21,721	25,046
5	ganadería	0,14554	4,037	18,033	29,083
6	cultivar	0,14379	3,670	16,393	32,752
7	podar árboles	0,14171	3,486	15,574	36,239
8	sembrar	0,13603	3,670	16,393	39,908
9	regar	0,13032	3,303	14,754	43,211
10	cortar árboles	0,12582	3,119	13,934	46,330
11	segar	0,12529	3,486	15,574	49,817
12	cortar	0,12141	3,028	13,525	52,844
13	podar	0,09102	2,385	10,656	55,229
14	cuidar animales	0,07657	2,385	10,656	57,615
15	ordeñar	0,07648	2,202	9,836	59,817
16	arar la tierra	0,07215	1,835	8,197	61,651
17	agricultor	0,06896	1,835	8,197	63,486
18	irrigar	0,06256	1,743	7,787	65,229
19	labrar	0,06188	1,560	6,967	66,789
20	campesino	0,05004	1,284	5,738	68,073
21	jardinero	0,04824	1,101	4,918	69,174
22	ordeñar vacas	0,03929	1,193	5,328	70,367
23	plantar árboles	0,03467	0,826	3,689	71,193
24	cosecha	0,03229	0,917	4,098	72,110
25	limpiar	0,02982	0,826	3,689	72,936
26	pastor	0,02842	0,826	3,689	73,761
27	cuidar	0,02648	0,826	3,689	74,587
28	trabajar tierra	0,02501	0,642	2,869	75,229
29	cultivo	0,02485	0,642	2,869	75,872
30	árbol	0,02116	0,550	2,459	76,422
31	siembra	0,02105	0,550	2,459	76,972
32	plantar flores	0,01833	0,459	2,049	77,431
33	cortar flores	0,01782	0,459	2,049	77,890
34	cultivar tierra	0,01700	0,459	2,049	78,349
35	jardín	0,01525	0,367	1,639	78,716
36	agua	0,01486	0,459	2,049	79,174
37	granjero	0,01455	0,367	1,639	79,541
38	labrar tierra	0,01387	0,367	1,639	79,908
39	recoger	0,01304	0,367	1,639	80,275
40	ganadero	0,01269	0,367	1,639	80,642
41	ordeñar cabras	0,01199	0,367	1,639	81,009
42	dar comida				
	a animales	0,01103	0,275	1,230	81,284
43	abono	0,00988	0,275	1,230	81,560
44	gota a gota	0,00967	0,275	1,230	81,835
45	injertar	0,00961	0,275	1,230	82,110
46	tierra	0,00948	0,275	1,230	82,385
47	agrícola	0,00938	0,275	1,230	82,661
48	riego	0,00935	0,275	1,230	82,936
49	aire	0,00899	0,275	1,230	83,211
50	flor	0,00880	0,275	1,230	83,486
51	arado	0,00864	0,275	1,230	83,761
52	pastorear	0,00850	0,275	1,230	84,037
53	pala	0,00820	0,183	0,820	84,220
54	jardinería	0,00787	0,183	0,820	84,404
55	cruzar	0,00725	0,183	0,820	84,587
56	irrigación	0,00698	0,183	0,820	84,771
57	argán	0,00695	0,183	0,820	84,954
58	siega	0,00668	0,183	0,820	85,138
59	caza	0,00643	0,183	0,820	85,321

60	plantar plantas	0,00628	0,183	0,820	85,505
61	pasto	0,00620	0,183	0,820	85,688
62	regadío	0,00615	0,183	0,820	85,872
63	suministrar	0,00592	0,183	0,820	86,055
64	limpiar suelo	0,00578	0,183	0,820	86,239
65	talar árboles	0,00571	0,183	0,820	86,422
66	ganado	0,00571	0,183	0,820	86,606
67	granja	0,00567	0,183	0,820	86,789
68	abrevar	0,00545	0,183	0,820	86,972
69	arrancar	0,00410	0,092	0,410	87,064
70	podar plantas	0,00410	0,092	0,410	87,156
71	faena de misticos	0,00410	0,092	0,410	87,248
72	irrigar árboles	0,00410	0,092	0,410	87,339
73	sembrar tierra	0,00410	0,092	0,410	87,431
74	cuidar árboles	0,00410	0,092	0,410	87,523
75	arrancar árboles	0,00410	0,092	0,410	87,615
76	pacer ganado	0,00410	0,092	0,410	87,706
77	quemar árboles	0,00410	0,092	0,410	87,798
78	labrador	0,00410	0,092	0,410	87,890
79	carreta	0,00410	0,092	0,410	87,982
80	aportar	0,00410	0,092	0,410	88,073
81	carretilla	0,00410	0,092	0,410	88,165
82	regar árboles	0,00410	0,092	0,410	88,257
83	seminal	0,00410	0,092	0,410	88,349
84	gastar	0,00410	0,092	0,410	88,440
85	plantación	0,00410	0,092	0,410	88,532
86	rallar	0,00410	0,092	0,410	88,624
87	cuidar aves	0,00410	0,092	0,410	88,716
88	regadera	0,00410	0,092	0,410	88,807
89	cocinar	0,00410	0,092	0,410	88,899
90	cavar	0,00378	0,092	0,410	88,991
91	cría de ganado	0,00378	0,092	0,410	89,083
92	dar comida a vacas	0,00378	0,092	0,410	89,174
93	sembrar maíz	0,00378	0,092	0,410	89,266
94	cortar leña	0,00378	0,092	0,410	89,358
95	tirar basura	0,00378	0,092	0,410	89,450
96	quitar árboles	0,00378	0,092	0,410	89,541
97	semilla	0,00378	0,092	0,410	89,633
98	planta	0,00378	0,092	0,410	89,725
99	cultivar jardín	0,00378	0,092	0,410	89,817
100	trabajador	0,00378	0,092	0,410	89,908
101	roedor	0,00378	0,092	0,410	90,000
102	obrero	0,00378	0,092	0,410	90,092
103	dar agua a animales	0,00348	0,092	0,410	90,183
104	cuidar flores	0,00348	0,092	0,410	90,275
105	arena	0,00348	0,092	0,410	90,367
106	guardia	0,00348	0,092	0,410	90,459
107	secar	0,00348	0,092	0,410	90,550
108	derrengar	0,00348	0,092	0,410	90,642
109	rociar	0,00348	0,092	0,410	90,734
110	dar comida a ovejas	0,00348	0,092	0,410	90,826
111	cortar hierba	0,00348	0,092	0,410	90,917
112	pastar ovejas	0,00348	0,092	0,410	91,009
113	cuidar abejas	0,00348	0,092	0,410	91,101
114	echar	0,00348	0,092	0,410	91,193
115	cuidado de animales	0,00348	0,092	0,410	91,284
116	cuidar ganadería	0,00348	0,092	0,410	91,376
117	airear	0,00348	0,092	0,410	91,468

118	comercio	0,00348	0,092	0,410	91,560
119	recoger cosecha	0,00348	0,092	0,410	91,651
120	investigar en animales	0,00348	0,092	0,410	91,743
121	recoger en tierra	0,00348	0,092	0,410	91,835
122	trabajo de agricultura	0,00348	0,092	0,410	91,927
123	segar jardín	0,00348	0,092	0,410	92,018
124	cortador	0,00320	0,092	0,410	92,110
125	irrigar tierra	0,00320	0,092	0,410	92,202
126	manguera	0,00320	0,092	0,410	92,294
127	dar agua	0,00320	0,092	0,410	92,385
128	quitar tomates	0,00320	0,092	0,410	92,477
129	limpiar tierra	0,00320	0,092	0,410	92,569
130	huerto	0,00320	0,092	0,410	92,661
131	trabajo de jardín	0,00320	0,092	0,410	92,752
132	coger	0,00320	0,092	0,410	92,844
133	sembrar granos	0,00320	0,092	0,410	92,936
134	sémola	0,00320	0,092	0,410	93,028
135	recoger malas hierbas	0,00320	0,092	0,410	93,119
136	regar flores	0,00320	0,092	0,410	93,211
137	cavar tierra	0,00320	0,092	0,410	93,303
138	verdura de huertos	0,00320	0,092	0,410	93,394
139	cuidar tierra	0,00320	0,092	0,410	93,486
140	recoger verdura	0,00320	0,092	0,410	93,578
141	organizar	0,00320	0,092	0,410	93,670
142	pastar ganado	0,00320	0,092	0,410	93,761
143	arar con vacas	0,00320	0,092	0,410	93,853
144	sustituir	0,00320	0,092	0,410	93,945
145	ordeñar ovejas	0,00320	0,092	0,410	94,037
146	maquinaria	0,00295	0,092	0,410	94,128
147	cazador	0,00295	0,092	0,410	94,220
148	fertilizar	0,00295	0,092	0,410	94,312
149	juego	0,00295	0,092	0,410	94,404
150	vendedor	0,00295	0,092	0,410	94,495
151	ordenar	0,00295	0,092	0,410	94,587
152	pacer	0,00295	0,092	0,410	94,679
153	subir montaña	0,00295	0,092	0,410	94,771
154	reservado de animales	0,00295	0,092	0,410	94,862
155	sembrar semillas	0,00295	0,092	0,410	94,954
156	trillar flores	0,00295	0,092	0,410	95,046
157	álamo	0,00295	0,092	0,410	95,138
158	fauna	0,00295	0,092	0,410	95,229
159	podar árboles y plantas	0,00295	0,092	0,410	95,321
160	sillar	0,00295	0,092	0,410	95,413
161	maíz	0,00295	0,092	0,410	95,505
162	arreglar hierba	0,00295	0,092	0,410	95,596
163	temperatura	0,00295	0,092	0,410	95,688
164	florista	0,00295	0,092	0,410	95,780
165	recoger frutas	0,00272	0,092	0,410	95,872
166	recolectar	0,00272	0,092	0,410	95,963
167	ordeñar vacas y ovejas	0,00272	0,092	0,410	96,055
168	cribar	0,00272	0,092	0,410	96,147
169	cubierta vegetal	0,00272	0,092	0,410	96,239
170	buscar	0,00272	0,092	0,410	96,330
171	aire natural	0,00272	0,092	0,410	96,422
172	grano	0,00272	0,092	0,410	96,514
173	injertar árboles	0,00272	0,092	0,410	96,606
174	pesca	0,00272	0,092	0,410	96,697

175	jugar	0,00272	0,092	0,410	96,789
176	florestero	0,00272	0,092	0,410	96,881
177	natural	0,00272	0,092	0,410	96,972
178	avicultura	0,00250	0,092	0,410	97,064
179	plantar piedras	0,00250	0,092	0,410	97,156
180	verdear	0,00250	0,092	0,410	97,248
181	utilizar fertilizantes				
	químicos	0,00250	0,092	0,410	97,339
182	subir agua	0,00250	0,092	0,410	97,431
183	pastoreo	0,00250	0,092	0,410	97,523
184	cortadora de césped	0,00250	0,092	0,410	97,615
185	seleccionar	0,00250	0,092	0,410	97,706
186	echar comida a aves	0,00250	0,092	0,410	97,798
187	construir	0,00250	0,092	0,410	97,890
188	echar plaguicidas	0,00250	0,092	0,410	97,982
189	curar plantas				
	con medicamentos	0,00250	0,092	0,410	98,073
190	recolección	0,00231	0,092	0,410	98,165
191	pienso	0,00231	0,092	0,410	98,257
192	ave de corral	0,00231	0,092	0,410	98,349
193	vegetación	0,00231	0,092	0,410	98,440
194	forestal	0,00231	0,092	0,410	98,532
195	cartero	0,00231	0,092	0,410	98,624
196	avivar fuego	0,00231	0,092	0,410	98,716
197	sacar	0,00212	0,092	0,410	98,807
198	trabajar	0,00212	0,092	0,410	98,899
199	carpintero	0,00212	0,092	0,410	98,991
200	protección	0,00212	0,092	0,410	99,083
201	hacer salir a cabras	0,00212	0,092	0,410	99,174
202	naturaleza	0,00212	0,092	0,410	99,266
203	prensar aceitunas	0,00196	0,092	0,410	99,358
204	vaca y carnero	0,00196	0,092	0,410	99,450
205	hoz	0,00153	0,092	0,410	99,541

CI 14 'Los animales'

Nº	Palabra	Disponibilidad	Frecuencia%	Aparición%	Frec.Acumulada
1	perro	0,69598	8,022	84,426	08,022
2	gato	0,68640	7,983	84,016	16,005
3	burro	0,59924	6,776	71,311	22,780
4	vaca	0,51144	6,542	68,852	29,322
5	caballo	0,35746	4,829	50,820	34,151
6	león	0,35653	5,140	54,098	39,291
7	gallina	0,23983	3,505	36,885	42,796
8	pájaro	0,23004	3,427	36,066	46,223
9	oveja	0,17821	2,648	27,869	48,871
10	toro	0,15430	2,375	25,000	51,246
11	serpiente	0,15095	2,453	25,820	53,699
12	tigre	0,13502	2,064	21,721	55,763
13	camello	0,13352	1,908	20,082	57,671
14	cabra	0,12810	1,830	19,262	59,502
15	cerdo	0,10131	1,558	16,393	61,059
16	asno	0,09851	1,480	15,574	62,539
17	cocodrilo	0,09706	1,752	18,443	64,291
18	ratón	0,09377	1,441	15,164	65,732
19	elefante	0,08638	1,363	14,344	67,095
20	cordero	0,08269	1,363	14,344	68,458
21	jirafa	0,08130	1,285	13,525	69,743

22	mono	0,07577	1,246	13,115	70,989
23	pollo	0,07567	1,207	12,705	72,196
24	gallo	0,07114	1,051	11,066	73,248
25	zorro	0,06883	1,012	10,656	74,260
26	paloma	0,06623	0,974	10,246	75,234
27	águila	0,06566	1,012	10,656	76,246
28	pez	0,06259	1,012	10,656	77,259
29	abeja	0,05416	0,818	8,607	78,076
30	cisne	0,05355	0,779	8,197	78,855
31	avestruz	0,05254	0,896	9,426	79,751
32	lobo	0,05013	0,857	9,016	80,607
33	pavo	0,04781	0,857	9,016	81,464
34	mariposa	0,04711	0,701	7,377	82,165
35	jaguar	0,04396	0,740	7,787	82,905
36	rata	0,03792	0,662	6,967	83,567
37	papagayo	0,03749	0,584	6,148	84,151
38	mosca	0,03438	0,623	6,557	84,774
39	pescado	0,03196	0,506	5,328	85,280
40	mulo	0,02810	0,428	4,508	85,709
41	conejo	0,02789	0,467	4,918	86,176
42	buitre	0,02584	0,428	4,508	86,604
43	lirón	0,02552	0,428	4,508	87,033
44	tortuga	0,02545	0,467	4,918	87,500
45	ave	0,02331	0,428	4,508	87,928
46	pulpo	0,02319	0,312	3,279	88,240
47	hormiga	0,02190	0,389	4,098	88,629
48	búho	0,01972	0,312	3,279	88,941
49	cucaracha	0,01966	0,350	3,689	89,291
50	foca	0,01961	0,312	3,279	89,603
51	oso	0,01890	0,312	3,279	89,914
52	gamo	0,01836	0,312	3,279	90,226
53	lince	0,01826	0,389	4,098	90,615
54	avispa	0,01730	0,312	3,279	90,927
55	yegua	0,01599	0,273	2,869	91,199
56	jamón	0,01527	0,234	2,459	91,433
57	gacela	0,01400	0,234	2,459	91,667
58	buey	0,01363	0,234	2,459	91,900
59	delfín	0,01300	0,234	2,459	92,134
60	víbora	0,01299	0,273	2,869	92,407
61	tiburón	0,01290	0,234	2,459	92,640
62	golondrina	0,01216	0,195	2,049	92,835
63	granja	0,01176	0,156	1,639	92,991
64	sardina	0,01065	0,234	2,459	93,224
65	leopardo	0,01032	0,156	1,639	93,380
66	jabalí	0,01017	0,195	2,049	93,575
67	ardilla	0,01017	0,156	1,639	93,731
68	doméstico	0,00970	0,117	1,230	93,847
69	cachorro	0,00911	0,195	2,049	94,042
70	dromedario	0,00911	0,117	1,230	94,159
71	ciervo	0,00893	0,117	1,230	94,276
72	gamba	0,00866	0,117	1,230	94,393
73	reptil	0,00751	0,117	1,230	94,509
74	rana	0,00739	0,117	1,230	94,626
75	chacal	0,00643	0,078	0,820	94,704
76	carnero	0,00622	0,078	0,820	94,782
77	liebre	0,00620	0,078	0,820	94,860
78	caracol	0,00610	0,117	1,230	94,977
79	avicultura	0,00604	0,117	1,230	95,093

80	escorpión	0,00604	0,117	1,230	95,210
81	llama	0,00592	0,078	0,820	95,288
82	araña	0,00563	0,078	0,820	95,366
83	mosquito	0,00553	0,117	1,230	95,483
84	canario	0,00533	0,078	0,820	95,561
85	búfalo	0,00533	0,078	0,820	95,639
86	pato	0,00529	0,117	1,230	95,755
87	lana	0,00507	0,078	0,820	95,833
88	ganso	0,00501	0,117	1,230	95,950
89	chimpancé	0,00447	0,117	1,230	96,067
90	macho	0,00443	0,078	0,820	96,145
91	tórtola	0,00431	0,078	0,820	96,223
92	polvo	0,00425	0,078	0,820	96,301
93	perro salvaje	0,00410	0,039	0,410	96,340
94	salvaje	0,00410	0,039	0,410	96,379
95	gato doméstico	0,00410	0,039	0,410	96,417
96	ordeñar vacas	0,00410	0,039	0,410	96,456
97	ballena	0,00408	0,078	0,820	96,534
98	puma	0,00391	0,078	0,820	96,612
99	pesca	0,00391	0,078	0,820	96,690
100	pavo real	0,00391	0,078	0,820	96,768
101	pulga	0,00388	0,078	0,820	96,846
102	gorila	0,00384	0,078	0,820	96,924
103	gato salvaje	0,00378	0,039	0,410	96,963
104	grato	0,00378	0,039	0,410	97,002
105	gorgojo	0,00378	0,039	0,410	97,040
106	ternera	0,00349	0,078	0,820	97,118
107	ave rapaz	0,00348	0,039	0,410	97,157
108	grito	0,00348	0,039	0,410	97,196
109	porcino	0,00348	0,039	0,410	97,235
110	zoo	0,00348	0,039	0,410	97,274
111	cochino	0,00348	0,039	0,410	97,313
112	animal doméstico	0,00348	0,039	0,410	97,352
113	lagartija	0,00348	0,039	0,410	97,391
114	canguro	0,00333	0,078	0,820	97,469
115	cáncer	0,00325	0,078	0,820	97,547
116	pájaro salvaje	0,00320	0,039	0,410	97,586
117	pez espada	0,00320	0,039	0,410	97,625
118	hierba	0,00320	0,039	0,410	97,664
119	lapa	0,00320	0,039	0,410	97,702
120	cebra	0,00295	0,039	0,410	97,741
121	calamar	0,00295	0,039	0,410	97,780
122	cascada	0,00295	0,039	0,410	97,819
123	grulla	0,00272	0,078	0,820	97,897
124	pluma	0,00272	0,039	0,410	97,936
125	furia	0,00272	0,039	0,410	97,975
126	flamenco	0,00259	0,078	0,820	98,053
127	gato león	0,00250	0,039	0,410	98,092
128	libre	0,00250	0,039	0,410	98,131
129	faisán	0,00250	0,039	0,410	98,170
130	bicho	0,00250	0,039	0,410	98,209
131	abejón	0,00250	0,039	0,410	98,248
132	topo	0,00250	0,039	0,410	98,287
133	caballerizo	0,00250	0,039	0,410	98,326
134	anfibio	0,00250	0,039	0,410	98,364
135	sargo	0,00250	0,039	0,410	98,403
136	puercoespín	0,00234	0,078	0,820	98,481
137	orangután	0,00231	0,039	0,410	98,520

138	mandril	0,00231	0,039	0,410	98,559
139	ave acuática	0,00231	0,039	0,410	98,598
140	orina	0,00231	0,039	0,410	98,637
141	polluelo	0,00212	0,039	0,410	98,676
142	búho real	0,00212	0,039	0,410	98,715
143	mono astuto	0,00212	0,039	0,410	98,754
144	hembra	0,00212	0,039	0,410	98,793
145	insecto	0,00212	0,039	0,410	98,832
146	luciérnaga	0,00212	0,039	0,410	98,871
147	gaviota	0,00212	0,039	0,410	98,910
148	cana	0,00196	0,039	0,410	98,949
149	cachorro de zorro	0,00196	0,039	0,410	98,988
150	felino	0,00196	0,039	0,410	99,026
151	cangrejo	0,00196	0,039	0,410	99,065
152	urraca	0,00196	0,039	0,410	99,104
153	manso	0,00196	0,039	0,410	99,143
154	dinosaurio	0,00180	0,039	0,410	99,182
155	barbo	0,00180	0,039	0,410	99,221
156	sapo	0,00166	0,039	0,410	99,260
157	híbrido	0,00153	0,039	0,410	99,299
158	alma	0,00153	0,039	0,410	99,338
159	bosque	0,00153	0,039	0,410	99,377
160	zancudo	0,00153	0,039	0,410	99,416
161	besugo	0,00153	0,039	0,410	99,455
162	cigiüeña	0,00141	0,039	0,410	99,494
163	ágil	0,00141	0,039	0,410	99,533
164	cuero	0,00141	0,039	0,410	99,572
165	mar	0,00141	0,039	0,410	99,611
166	rebaño	0,00130	0,039	0,410	99,650
167	cuervo	0,00130	0,039	0,410	99,688
168	gavilán	0,00130	0,039	0,410	99,727
169	oso polar	0,00130	0,039	0,410	99,766
170	granero	0,00110	0,039	0,410	99,805
171	bufón	0,00101	0,039	0,410	99,844
172	gusano	0,00093	0,039	0,410	99,883
173	palomino	0,00079	0,039	0,410	99,922
174	pata	0,00079	0,039	0,410	99,961
175	codorniz	0,00073	0,039	0,410	100,000

CI 15 'Juegos y distracciones'

Nº	Palabra	Disponibilidad	Frecuencia%	Aparición%	Frec.Acumulada
1	fútbol	0,74326	12,937	79,675	12,937
2	tenis	0,34031	6,601	40,650	19,538
3	Play(Station)	0,22694	4,422	27,236	23,960
4	básquet	0,22015	4,290	26,423	28,251
5	baloncesto	0,21160	4,092	25,203	32,343
6	ajedrez	0,18357	3,630	22,358	35,974
7	cartas	0,17354	3,498	21,545	39,472
8	natación	0,14963	3,036	18,699	42,508
9	balonmano	0,11146	2,442	15,041	44,950
10	escondite	0,10065	2,376	14,634	47,327
11	billar	0,09099	1,980	12,195	49,307
12	canicas	0,08164	1,650	10,163	50,957
13	correr	0,07885	1,716	10,569	52,673
14	bailar	0,06008	1,650	10,163	54,323
15	excursión	0,05376	1,122	6,911	55,446

16	videojuego	0,05203	0,990	6,098	56,436
17	balompié	0,05114	0,990	6,098	57,426
18	voleibol	0,05101	0,990	6,098	58,416
19	deporte	0,04954	0,924	5,691	59,340
20	corrida	0,04709	0,990	6,098	60,330
21	golf	0,04647	1,122	6,911	61,452
22	rugby	0,04556	1,056	6,504	62,508
23	tele(visión)	0,04425	1,122	6,911	63,630
24	ciclismo	0,04359	0,990	6,098	64,620
25	música	0,04355	1,320	8,130	65,941
26	esquí	0,04291	0,990	6,098	66,931
27	marchar	0,04170	1,056	6,504	67,987
28	pelota	0,03632	0,660	4,065	68,647
29	gimnasia	0,03483	0,792	4,878	69,439
30	rompecabezas	0,03221	0,726	4,472	70,165
31	baraja	0,03171	0,660	4,065	70,825
32	chatear	0,03053	0,792	4,878	71,617
33	navegación	0,02839	0,528	3,252	72,145
34	boxeo	0,02737	0,594	3,659	72,739
35	dominó	0,02600	0,528	3,252	73,267
36	dormir	0,02530	0,726	4,472	73,993
37	nadar	0,02424	0,528	3,252	74,521
38	naipes	0,02355	0,462	2,846	74,983
39	balón	0,02217	0,396	2,439	75,380
40	box	0,02026	0,396	2,439	75,776
41	radio	0,02016	0,792	4,878	76,568
42	balonvolea	0,01984	0,528	3,252	77,096
43	cantar	0,01929	0,528	3,252	77,624
44	atletismo	0,01878	0,396	2,439	78,020
45	kárate	0,01865	0,396	2,439	78,416
46	surf	0,01826	0,396	2,439	78,812
47	pilla-pilla	0,01820	0,396	2,439	79,208
48	juego de vídeo	0,01789	0,330	2,033	79,538
49	leer novelas	0,01718	0,594	3,659	80,132
50	muñeca	0,01541	0,330	2,033	80,462
51	maratón	0,01539	0,396	2,439	80,858
52	play	0,01497	0,330	2,033	81,188
53	equitación	0,01452	0,330	2,033	81,518
54	tocacinta	0,01451	0,528	3,252	82,046
55	hockey	0,01411	0,330	2,033	82,376
56	disfrutar	0,01398	0,396	2,439	82,772
57	curso	0,01384	0,264	1,626	83,036
58	navegar	0,01294	0,330	2,033	83,366
59	juego de palabras	0,01286	0,264	1,626	83,630
60	sudoku	0,01248	0,264	1,626	83,894
61	juego de azar	0,01229	0,264	1,626	84,158
62	leer	0,01226	0,462	2,846	84,620
63	carrera de velocidad	0,01187	0,198	1,220	84,818
64	viajar	0,01183	0,264	1,626	85,083
65	yoyo	0,01083	0,198	1,220	85,281
66	Internet	0,01066	0,264	1,626	85,545
67	corrida de toros	0,01043	0,264	1,626	85,809
68	consola	0,01042	0,198	1,220	86,007
69	boliche	0,01037	0,198	1,220	86,205
70	gallina ciega	0,01010	0,198	1,220	86,403
71	lectura	0,00955	0,198	1,220	86,601
72	juego marcial	0,00947	0,198	1,220	86,799
73	juego de ordenador	0,00930	0,198	1,220	86,997

74	kung-fu	0,00928	0,198	1,220	87,195
75	levantamiento de pesas	0,00919	0,198	1,220	87,393
76	salto de altura	0,00919	0,198	1,220	87,591
77	gimnasia rítmica	0,00832	0,198	1,220	87,789
78	artes marciales	0,00813	0,264	1,626	88,053
79	danza	0,00781	0,132	0,813	88,185
80	cazar	0,00772	0,198	1,220	88,383
81	yoga	0,00768	0,198	1,220	88,581
82	crucigrama	0,00752	0,198	1,220	88,779
83	fútbol	0,00749	0,132	0,813	88,911
84	croquet	0,00719	0,132	0,813	89,043
85	laberinto	0,00719	0,132	0,813	89,175
86	lotería	0,00719	0,132	0,813	89,307
87	béisbol	0,00667	0,132	0,813	89,439
88	marcha	0,00667	0,132	0,813	89,571
89	playa	0,00663	0,132	0,813	89,703
90	a escondidas	0,00644	0,132	0,813	89,835
91	pillar	0,00638	0,132	0,813	89,967
92	salto de longitud	0,00635	0,132	0,813	90,099
93	subir montañas	0,00628	0,198	1,220	90,297
94	escondidillas	0,00615	0,132	0,813	90,429
95	sala de juegos	0,00601	0,132	0,813	90,561
96	salir	0,00585	0,132	0,813	90,693
97	teatro	0,00566	0,132	0,813	90,825
98	windsurf	0,00566	0,132	0,813	90,957
99	tae-kwon-do	0,00562	0,132	0,813	91,089
100	tiro de arco	0,00541	0,132	0,813	91,221
101	carrera	0,00539	0,132	0,813	91,353
102	baile	0,00539	0,132	0,813	91,485
103	cine	0,00518	0,132	0,813	91,617
104	caminar	0,00518	0,132	0,813	91,749
105	contar	0,00497	0,132	0,813	91,881
106	navegar por Internet	0,00413	0,132	0,813	92,013
107	alpinismo	0,00413	0,132	0,813	92,145
108	pasatiempo	0,00407	0,066	0,407	92,211
109	jugar	0,00407	0,066	0,407	92,277
110	manía	0,00407	0,066	0,407	92,343
111	polo acuático	0,00407	0,066	0,407	92,409
112	parchís	0,00407	0,066	0,407	92,475
113	trompo	0,00407	0,066	0,407	92,541
114	pasear	0,00407	0,066	0,407	92,607
115	futbolista	0,00407	0,066	0,407	92,673
116	Monopoly	0,00407	0,066	0,407	92,739
117	hípica	0,00393	0,132	0,813	92,871
118	trombón	0,00374	0,066	0,407	92,937
119	juguete	0,00374	0,066	0,407	93,003
120	beta	0,00374	0,066	0,407	93,069
121	dado	0,00374	0,066	0,407	93,135
122	Nintendo	0,00374	0,066	0,407	93,201
123	disco volador	0,00374	0,066	0,407	93,267
124	lanzamiento de disco	0,00374	0,066	0,407	93,333
125	domingo	0,00374	0,066	0,407	93,399
126	pesca submarina	0,00374	0,066	0,407	93,465
127	jardín	0,00374	0,066	0,407	93,531
128	individual	0,00374	0,066	0,407	93,597
129	automóvil	0,00374	0,066	0,407	93,663
130	jogging	0,00345	0,066	0,407	93,729
131	dormitorio	0,00345	0,066	0,407	93,795

132	tómbola	0,00345	0,066	0,407	93,861
133	damas	0,00345	0,066	0,407	93,927
134	claxon	0,00345	0,066	0,407	93,993
135	pesca	0,00345	0,066	0,407	94,059
136	descubrimiento	0,00345	0,066	0,407	94,125
137	instrucción	0,00345	0,066	0,407	94,191
138	submarinismo	0,00318	0,066	0,407	94,257
139	cultivo	0,00318	0,066	0,407	94,323
140	programa de televisor	0,00318	0,066	0,407	94,389
141	ciclista	0,00318	0,066	0,407	94,455
142	juego de mesa	0,00318	0,066	0,407	94,521
143	andar	0,00318	0,066	0,407	94,587
144	aventura	0,00318	0,066	0,407	94,653
145	moto de agua	0,00318	0,066	0,407	94,719
146	gim-jazz	0,00318	0,066	0,407	94,785
147	Counter-Strike	0,00318	0,066	0,407	94,851
148	movearse	0,00293	0,066	0,407	94,917
149	jugar el baloncesto	0,00293	0,066	0,407	94,983
150	tirar	0,00293	0,066	0,407	95,050
151	full-contact	0,00293	0,066	0,407	95,116
152	boxeo libre	0,00293	0,066	0,407	95,182
153	rafting	0,00293	0,066	0,407	95,248
154	footing	0,00293	0,066	0,407	95,314
155	escribir diarios	0,00293	0,066	0,407	95,380
156	musculación	0,00293	0,066	0,407	95,446
157	coche	0,00293	0,066	0,407	95,512
158	jiu-jitsu	0,00293	0,066	0,407	95,578
159	juego de noche	0,00293	0,066	0,407	95,644
160	globo	0,00293	0,066	0,407	95,710
161	equipo	0,00293	0,066	0,407	95,776
162	gimnasia masculina	0,00270	0,066	0,407	95,842
163	pintura	0,00270	0,066	0,407	95,908
164	enigma	0,00270	0,066	0,407	95,974
165	cricket	0,00270	0,066	0,407	96,040
166	jugar con piano	0,00270	0,066	0,407	96,106
167	tiovivo	0,00270	0,066	0,407	96,172
168	cabecera	0,00270	0,066	0,407	96,238
169	raqueta	0,00270	0,066	0,407	96,304
170	surf-kit	0,00270	0,066	0,407	96,370
171	pasear en fin de semana	0,00270	0,066	0,407	96,436
172	corredor	0,00270	0,066	0,407	96,502
173	carrera de caballos	0,00270	0,066	0,407	96,568
174	esquiar	0,00270	0,066	0,407	96,634
175	escribir	0,00268	0,132	0,813	96,766
176	espeleología	0,00257	0,132	0,813	96,898
177	viaje	0,00248	0,066	0,407	96,964
178	adivinanza	0,00248	0,066	0,407	97,030
179	blackjack	0,00248	0,066	0,407	97,096
180	gimnasia pasiva	0,00248	0,066	0,407	97,162
181	gimnasia sueca	0,00248	0,066	0,407	97,228
182	guitarra	0,00248	0,066	0,407	97,294
183	a la pata coja	0,00248	0,066	0,407	97,360
184	carrera de gallinas	0,00248	0,066	0,407	97,426
185	hablar	0,00248	0,066	0,407	97,492
186	veo veo	0,00229	0,066	0,407	97,558
187	pop	0,00229	0,066	0,407	97,624
188	pinta	0,00229	0,066	0,407	97,690
189	dibujar	0,00229	0,066	0,407	97,756

190	pescar	0,00229	0,066	0,407	97,822
191	juego de mente	0,00229	0,066	0,407	97,888
192	ver partidos de fútbol	0,00229	0,066	0,407	97,954
193	halterofilia	0,00229	0,066	0,407	98,020
194	pintar	0,00229	0,066	0,407	98,086
195	dibujos animados	0,00229	0,066	0,407	98,152
196	juego moderno	0,00229	0,066	0,407	98,218
197	patinaje	0,00224	0,132	0,813	98,350
198	melé	0,00211	0,066	0,407	98,416
199	policía	0,00211	0,066	0,407	98,482
200	camello errante	0,00211	0,066	0,407	98,548
201	narración	0,00211	0,066	0,407	98,614
202	fiesta	0,00211	0,066	0,407	98,680
203	pistola	0,00194	0,066	0,407	98,746
204	hockey sobre hierba	0,00194	0,066	0,407	98,812
205	ordenador	0,00194	0,066	0,407	98,878
206	patinar	0,00194	0,066	0,407	98,944
207	aikido	0,00194	0,066	0,407	99,010
208	motociclismo	0,00194	0,066	0,407	99,076
209	gallina	0,00179	0,066	0,407	99,142
210	leer libros	0,00179	0,066	0,407	99,208
211	charlar	0,00179	0,066	0,407	99,274
212	boda	0,00179	0,066	0,407	99,340
213	leer revistas	0,00179	0,066	0,407	99,406
214	comer	0,00179	0,066	0,407	99,472
215	hablar mucho	0,00165	0,066	0,407	99,538
216	trial	0,00152	0,066	0,407	99,604
217	arrojarse	0,00152	0,066	0,407	99,670
218	leer poemas	0,00140	0,066	0,407	99,736
219	canción	0,00129	0,066	0,407	99,802
220	escalada	0,00093	0,066	0,407	99,868

CI 16 'Profesiones y oficios'

Nº	Palabra	Disponibilidad	Frecuencia%	Aparición%	Frec.Acumulada
1	profesor	0,86240	7,555	95,082	07,555
2	médico	0,36580	4,103	51,639	11,657
3	director	0,34076	4,005	50,410	15,663
4	policía	0,32764	3,647	45,902	19,310
5	abogado	0,24267	2,866	36,066	22,175
6	estudiante	0,20240	2,279	28,689	24,455
7	albañil	0,18086	2,182	27,459	26,636
8	camarero	0,18055	2,475	31,148	29,111
9	enfermero	0,16933	2,377	29,918	31,488
10	juez	0,13706	1,693	21,311	33,181
11	alumno	0,12148	1,270	15,984	34,451
12	taxista	0,11905	1,563	19,672	36,014
13	conductor	0,11779	1,628	20,492	37,642
14	cantante	0,11768	1,889	23,770	39,531
15	agricultor	0,11249	1,433	18,033	40,964
16	secretario	0,10049	1,465	18,443	42,429
17	doctor	0,09645	1,140	14,344	43,569
18	obrero	0,09184	0,944	11,885	44,513
19	cocinero	0,09033	1,205	15,164	45,718
20	ingeniero	0,08886	1,042	13,115	46,760
21	ministro	0,08832	1,303	16,393	48,063
22	jardinero	0,08684	1,172	14,754	49,235
23	presidente	0,08612	1,303	16,393	50,537

24	periodista	0,08570	1,335	16,803	51,872
25	bedel	0,08408	1,075	13,525	52,947
26	actor	0,08204	1,205	15,164	54,152
27	jefe	0,08164	1,042	13,115	55,194
28	marinero	0,08144	1,042	13,115	56,236
29	ama de casa	0,08018	1,140	14,344	57,375
30	bombero	0,07919	1,042	13,115	58,417
31	vendedor	0,07821	1,042	13,115	59,459
32	panadero	0,07807	1,009	12,705	60,469
33	peluquero	0,07782	1,303	16,393	61,771
34	maestro	0,07237	0,944	11,885	62,716
35	pintor	0,07142	1,042	13,115	63,758
36	futbolista	0,06042	0,847	10,656	64,604
37	azafato	0,05839	1,009	12,705	65,614
38	ladrón	0,05763	0,814	10,246	66,428
39	jugador	0,05692	0,912	11,475	67,340
40	piloto	0,05395	0,782	9,836	68,121
41	soldado	0,04919	0,619	7,787	68,740
42	escritor	0,04791	0,684	8,607	69,424
43	pastor	0,04522	0,586	7,377	70,010
44	actriz	0,04497	0,716	9,016	70,726
45	funcionario	0,04267	0,521	6,557	71,247
46	administrador	0,04178	0,586	7,377	71,833
47	comerciante	0,04042	0,488	6,148	72,322
48	mecánico	0,03719	0,619	7,787	72,940
49	carpintero	0,03701	0,488	6,148	73,429
50	campesino	0,03674	0,423	5,328	73,852
51	carnicero	0,03386	0,456	5,738	74,308
52	dentista	0,03273	0,488	6,148	74,796
53	alcalde	0,03252	0,456	5,738	75,252
54	sastre	0,03210	0,423	5,328	75,676
55	chófer	0,02987	0,521	6,557	76,197
56	traductor	0,02971	0,358	4,508	76,555
57	pescadero	0,02840	0,391	4,918	76,946
58	artista	0,02831	0,488	6,148	77,434
59	rey	0,02818	0,488	6,148	77,922
60	pesquero	0,02719	0,423	5,328	78,346
61	entrenador	0,02656	0,423	5,328	78,769
62	gobernador	0,02655	0,554	6,967	79,323
63	ministerio	0,02471	0,391	4,918	79,713
64	decano	0,02417	0,358	4,508	80,072
65	guardia	0,02375	0,293	3,689	80,365
66	zapatero	0,02355	0,358	4,508	80,723
67	autor	0,02309	0,456	5,738	81,179
68	pescador	0,02280	0,326	4,098	81,504
69	empleado	0,02040	0,261	3,279	81,765
70	cartero	0,01967	0,326	4,098	82,091
71	fontanero	0,01914	0,195	2,459	82,286
72	medicina	0,01847	0,195	2,459	82,481
73	electricista	0,01810	0,261	3,279	82,742
74	bailador	0,01764	0,261	3,279	83,002
75	labrador	0,01763	0,195	2,459	83,198
76	contable	0,01704	0,261	3,279	83,458
77	basurero	0,01686	0,228	2,869	83,686
78	portero	0,01663	0,228	2,869	83,914
79	fotógrafo	0,01633	0,261	3,279	84,175
80	investigador	0,01631	0,261	3,279	84,435
81	atleta	0,01618	0,228	2,869	84,663

82	carbonero	0,01583	0,195	2,459	84,858
83	militar	0,01507	0,195	2,459	85,054
84	criado	0,01426	0,261	3,279	85,314
85	banquero	0,01359	0,163	2,049	85,477
86	vigilante	0,01297	0,163	2,049	85,640
87	verdulero	0,01254	0,195	2,459	85,835
88	guía turístico	0,01216	0,228	2,869	86,063
89	farmacéutico	0,01192	0,163	2,049	86,226
90	gendarme	0,01109	0,163	2,049	86,389
91	mendigo	0,01093	0,130	1,639	86,519
92	agresor	0,01081	0,163	2,049	86,682
93	modelo	0,01053	0,130	1,639	86,812
94	guía	0,01027	0,195	2,459	87,007
95	tendero	0,01021	0,130	1,639	87,138
96	comercio	0,01020	0,098	1,230	87,235
97	deportista	0,01013	0,195	2,459	87,431
98	trabajador	0,01002	0,098	1,230	87,528
99	empresario	0,00969	0,163	2,049	87,691
100	gendarmería	0,00944	0,098	1,230	87,789
101	administrativo	0,00935	0,163	2,049	87,952
102	arquitecto	0,00910	0,098	1,230	88,049
103	leñador	0,00907	0,098	1,230	88,147
104	chantajista	0,00862	0,098	1,230	88,245
105	músico	0,00852	0,130	1,639	88,375
106	cultivador	0,00834	0,098	1,230	88,473
107	camionero	0,00811	0,098	1,230	88,570
108	bailarín	0,00795	0,163	2,049	88,733
109	drogadicto	0,00763	0,130	1,639	88,864
110	oficinista	0,00745	0,098	1,230	88,961
111	embajador	0,00738	0,130	1,639	89,092
112	comisario	0,00731	0,098	1,230	89,189
113	farmacia	0,00727	0,098	1,230	89,287
114	granjero	0,00711	0,098	1,230	89,385
115	bañista	0,00705	0,065	0,820	89,450
116	cuidador	0,00698	0,098	1,230	89,547
117	deporte	0,00660	0,065	0,820	89,613
118	jubilado	0,00652	0,098	1,230	89,710
119	político	0,00643	0,065	0,820	89,775
120	ganadero	0,00641	0,098	1,230	89,873
121	poeta	0,00629	0,130	1,639	90,003
122	hotelero	0,00614	0,098	1,230	90,101
123	dueño	0,00608	0,065	0,820	90,166
124	limpiabotas	0,00605	0,098	1,230	90,264
125	inspector	0,00599	0,098	1,230	90,361
126	escribano	0,00592	0,065	0,820	90,427
127	lector	0,00590	0,065	0,820	90,492
128	agricultura	0,00571	0,065	0,820	90,557
129	niñera	0,00561	0,098	1,230	90,655
130	veterinario	0,00558	0,065	0,820	90,720
131	periódico	0,00551	0,065	0,820	90,785
132	protagonista	0,00545	0,065	0,820	90,850
133	instructor	0,00545	0,065	0,820	90,915
134	comandante	0,00544	0,065	0,820	90,980
135	responsable	0,00538	0,098	1,230	91,078
136	dramaturgo	0,00533	0,065	0,820	91,143
137	repcionista	0,00531	0,098	1,230	91,241
138	hostelero	0,00529	0,130	1,639	91,371
139	teatro	0,00502	0,065	0,820	91,436

140	técnico	0,00494	0,098	1,230	91,534
141	adicto	0,00489	0,098	1,230	91,631
142	hombre de seguridad	0,00489	0,065	0,820	91,697
143	árbitro	0,00488	0,130	1,639	91,827
144	costurero	0,00484	0,065	0,820	91,892
145	emprendedor	0,00467	0,065	0,820	91,957
146	guardia urbano	0,00467	0,065	0,820	92,022
147	informático	0,00463	0,065	0,820	92,087
148	caballero	0,00461	0,065	0,820	92,152
149	limpiador	0,00446	0,065	0,820	92,218
150	inversor	0,00440	0,065	0,820	92,283
151	historiador	0,00429	0,098	1,230	92,380
152	chismoso	0,00416	0,065	0,820	92,445
153	tornero	0,00410	0,033	0,410	92,478
154	esfuerzo especial	0,00410	0,033	0,410	92,511
155	leer	0,00410	0,033	0,410	92,543
156	arrogante	0,00410	0,033	0,410	92,576
157	fútbol	0,00410	0,033	0,410	92,608
158	seguridad	0,00408	0,065	0,820	92,673
159	ciclista	0,00405	0,065	0,820	92,739
160	jefe de estación	0,00405	0,065	0,820	92,804
161	mayordomo	0,00394	0,098	1,230	92,901
162	cirujano	0,00379	0,098	1,230	92,999
163	tenis	0,00378	0,033	0,410	93,032
164	cardiólogo	0,00378	0,033	0,410	93,064
165	cantar	0,00378	0,033	0,410	93,097
166	poetisa	0,00378	0,033	0,410	93,129
167	estudiar	0,00373	0,065	0,820	93,194
168	psicológico	0,00348	0,033	0,410	93,227
169	chófer de taxi	0,00348	0,033	0,410	93,260
170	fregona	0,00348	0,033	0,410	93,292
171	levantar pesas	0,00348	0,033	0,410	93,325
172	paro	0,00348	0,033	0,410	93,357
173	lectura	0,00348	0,033	0,410	93,390
174	chatarrero	0,00348	0,033	0,410	93,422
175	radiofonista	0,00348	0,033	0,410	93,455
176	agente de proyectos	0,00348	0,033	0,410	93,487
177	pescadería	0,00348	0,033	0,410	93,520
178	podólogo	0,00348	0,033	0,410	93,553
179	ganadería	0,00348	0,033	0,410	93,585
180	medicar	0,00348	0,033	0,410	93,618
181	botones	0,00348	0,033	0,410	93,650
182	cinéasta	0,00348	0,033	0,410	93,683
183	hablar	0,00348	0,033	0,410	93,715
184	psicólogo	0,00347	0,098	1,230	93,813
185	dependiente	0,00344	0,065	0,820	93,878
186	barrendero	0,00330	0,065	0,820	93,943
187	frutero	0,00324	0,065	0,820	94,008
188	guardería	0,00320	0,033	0,410	94,041
189	bailar	0,00320	0,033	0,410	94,074
190	aventurero	0,00320	0,033	0,410	94,106
191	institutor	0,00320	0,033	0,410	94,139
192	poema	0,00320	0,033	0,410	94,171
193	caballo	0,00320	0,033	0,410	94,204
194	locutor	0,00320	0,033	0,410	94,236
195	tintorero	0,00320	0,033	0,410	94,269
196	decorador	0,00320	0,033	0,410	94,302
197	emisor	0,00320	0,033	0,410	94,334

198	trabajador en tierras	0,00320	0,033	0,410	94,367
199	cazador	0,00320	0,033	0,410	94,399
200	novelista	0,00317	0,065	0,820	94,464
201	notario	0,00314	0,065	0,820	94,529
202	trabajo	0,00295	0,033	0,410	94,562
203	canguro	0,00295	0,033	0,410	94,595
204	ejército	0,00295	0,033	0,410	94,627
205	guardia de seguridad	0,00295	0,033	0,410	94,660
206	asistente	0,00295	0,033	0,410	94,692
207	guardador	0,00295	0,033	0,410	94,725
208	herborista	0,00295	0,033	0,410	94,757
209	tienda	0,00295	0,033	0,410	94,790
210	ayudante de cocina	0,00295	0,033	0,410	94,823
211	gobernante	0,00295	0,033	0,410	94,855
212	vendedor de juegos	0,00295	0,033	0,410	94,888
213	quiosquero	0,00295	0,033	0,410	94,920
214	cesante	0,00295	0,033	0,410	94,953
215	viajar	0,00295	0,033	0,410	94,985
216	fascista	0,00295	0,033	0,410	95,018
217	peliculero	0,00295	0,033	0,410	95,050
218	agente	0,00295	0,033	0,410	95,083
219	bailaor	0,00295	0,033	0,410	95,116
220	estilista	0,00295	0,033	0,410	95,148
221	conserje	0,00290	0,065	0,820	95,213
222	asistente social	0,00274	0,065	0,820	95,278
223	bombería	0,00272	0,033	0,410	95,311
224	contador	0,00272	0,033	0,410	95,344
225	pintar	0,00272	0,033	0,410	95,376
226	enfermedad	0,00272	0,033	0,410	95,409
227	aeropuerto	0,00272	0,033	0,410	95,441
228	baby-sitter	0,00272	0,033	0,410	95,474
229	tenista	0,00272	0,033	0,410	95,506
230	compañero	0,00272	0,033	0,410	95,539
231	asegurador	0,00272	0,033	0,410	95,571
232	ayudar en				
	administración	0,00272	0,033	0,410	95,604
233	vicepresidente	0,00272	0,033	0,410	95,637
234	retratista	0,00272	0,033	0,410	95,669
235	presidente de país	0,00272	0,033	0,410	95,702
236	pensador	0,00272	0,033	0,410	95,734
237	mozo	0,00263	0,065	0,820	95,799
238	salir	0,00250	0,033	0,410	95,832
239	panadería	0,00250	0,033	0,410	95,865
240	portavoz	0,00250	0,033	0,410	95,897
241	vicedecano	0,00250	0,033	0,410	95,930
242	mercancía	0,00250	0,033	0,410	95,962
243	cantaor	0,00250	0,033	0,410	95,995
244	secretaría	0,00250	0,033	0,410	96,027
245	prensa	0,00250	0,033	0,410	96,060
246	viajero	0,00250	0,033	0,410	96,092
247	aduanero	0,00250	0,033	0,410	96,125
248	jefatura	0,00250	0,033	0,410	96,158
249	lechero	0,00250	0,033	0,410	96,190
250	guardián	0,00250	0,033	0,410	96,223
251	destino	0,00250	0,033	0,410	96,255
252	taller	0,00250	0,033	0,410	96,288
253	jugador de fútbol	0,00250	0,033	0,410	96,320
254	doncella	0,00233	0,065	0,820	96,386

255	vendedor ambulante	0,00231	0,033	0,410	96,418
256	general	0,00231	0,033	0,410	96,451
257	torero	0,00231	0,033	0,410	96,483
258	barreno	0,00231	0,033	0,410	96,516
259	pintor de casas	0,00231	0,033	0,410	96,548
260	mentira	0,00231	0,033	0,410	96,581
261	jefe de personal	0,00231	0,033	0,410	96,613
262	distribuidor	0,00231	0,033	0,410	96,646
263	autógrafo	0,00231	0,033	0,410	96,679
264	defensor	0,00231	0,033	0,410	96,711
265	ecologista	0,00231	0,033	0,410	96,744
266	navegar	0,00231	0,033	0,410	96,776
267	faquir	0,00231	0,033	0,410	96,809
268	psiquiatra	0,00212	0,033	0,410	96,841
269	míster	0,00212	0,033	0,410	96,874
270	comercial	0,00212	0,033	0,410	96,907
271	negociante	0,00212	0,033	0,410	96,939
272	hombre de negocios	0,00212	0,033	0,410	96,972
273	danza	0,00212	0,033	0,410	97,004
274	barrenero	0,00212	0,033	0,410	97,037
275	trabajador de hoteles	0,00212	0,033	0,410	97,069
276	jefe de empresa	0,00212	0,033	0,410	97,102
277	banco	0,00212	0,033	0,410	97,134
278	engaño	0,00212	0,033	0,410	97,167
279	hombre de obras	0,00196	0,033	0,410	97,200
280	vender	0,00196	0,033	0,410	97,232
281	aventura	0,00196	0,033	0,410	97,265
282	militante	0,00196	0,033	0,410	97,297
283	sopero	0,00196	0,033	0,410	97,330
284	fundador	0,00196	0,033	0,410	97,362
285	colegial	0,00196	0,033	0,410	97,395
286	juicio	0,00196	0,033	0,410	97,428
287	ulema	0,00196	0,033	0,410	97,460
288	nadador	0,00180	0,033	0,410	97,493
289	educador	0,00180	0,033	0,410	97,525
290	sabedor	0,00180	0,033	0,410	97,558
291	probador	0,00180	0,033	0,410	97,590
292	ciclismo	0,00180	0,033	0,410	97,623
293	comentarista	0,00180	0,033	0,410	97,655
294	fotográfico	0,00180	0,033	0,410	97,688
295	esquilador	0,00180	0,033	0,410	97,721
296	controlador	0,00180	0,033	0,410	97,753
297	dirección	0,00166	0,033	0,410	97,786
298	parado	0,00166	0,033	0,410	97,818
299	cura	0,00166	0,033	0,410	97,851
300	cantinflas	0,00166	0,033	0,410	97,883
301	fotocopiadora	0,00166	0,033	0,410	97,916
302	publicitario	0,00166	0,033	0,410	97,949
303	engañador	0,00153	0,033	0,410	97,981
304	agente calculador	0,00153	0,033	0,410	98,014
305	herrero	0,00153	0,033	0,410	98,046
306	soldador	0,00153	0,033	0,410	98,079
307	entrevistador	0,00153	0,033	0,410	98,111
308	almuédano	0,00153	0,033	0,410	98,144
309	sargento	0,00153	0,033	0,410	98,176
310	comadrona	0,00153	0,033	0,410	98,209
311	paisano	0,00153	0,033	0,410	98,242
312	instrumentista	0,00153	0,033	0,410	98,274

313	hornero	0,00153	0,033	0,410	98,307
314	modista	0,00153	0,033	0,410	98,339
315	productor	0,00141	0,033	0,410	98,372
316	madero	0,00141	0,033	0,410	98,404
317	criador	0,00141	0,033	0,410	98,437
318	carretero	0,00141	0,033	0,410	98,470
319	agente de pago	0,00141	0,033	0,410	98,502
320	dantista	0,00141	0,033	0,410	98,535
321	agente de policía	0,00141	0,033	0,410	98,567
322	asesor	0,00141	0,033	0,410	98,600
323	innovador	0,00141	0,033	0,410	98,632
324	bastón	0,00130	0,033	0,410	98,665
325	concejal	0,00130	0,033	0,410	98,697
326	emperador	0,00130	0,033	0,410	98,730
327	presentador	0,00130	0,033	0,410	98,763
328	jefe cocinero	0,00130	0,033	0,410	98,795
329	gobierno	0,00130	0,033	0,410	98,828
330	matador	0,00130	0,033	0,410	98,860
331	chica de limpieza	0,00120	0,033	0,410	98,893
332	organizador	0,00120	0,033	0,410	98,925
333	animador	0,00120	0,033	0,410	98,958
334	princesa	0,00120	0,033	0,410	98,991
335	bolero	0,00120	0,033	0,410	99,023
336	descubridor	0,00120	0,033	0,410	99,056
337	internauta	0,00120	0,033	0,410	99,088
338	gestor	0,00110	0,033	0,410	99,121
339	guitarrista	0,00110	0,033	0,410	99,153
340	secretario general	0,00110	0,033	0,410	99,186
341	líder	0,00110	0,033	0,410	99,218
342	verdugo	0,00110	0,033	0,410	99,251
343	educar	0,00110	0,033	0,410	99,284
344	turismo	0,00110	0,033	0,410	99,316
345	boxeador	0,00101	0,033	0,410	99,349
346	comedor	0,00101	0,033	0,410	99,381
347	pintura	0,00101	0,033	0,410	99,414
348	especialista	0,00101	0,033	0,410	99,446
349	espía	0,00093	0,033	0,410	99,479
350	pianista	0,00093	0,033	0,410	99,512
351	conductor de taxi	0,00093	0,033	0,410	99,544
352	librero	0,00086	0,033	0,410	99,577
353	fabricante	0,00086	0,033	0,410	99,609
354	arqueológico	0,00086	0,033	0,410	99,642
355	charlatán	0,00086	0,033	0,410	99,674
356	arqueólogo	0,00079	0,033	0,410	99,707
357	paciente	0,00079	0,033	0,410	99,739
358	escolar	0,00079	0,033	0,410	99,772
359	fotocopiador	0,00073	0,033	0,410	99,805
360	ensayista	0,00073	0,033	0,410	99,837
361	robador	0,00073	0,033	0,410	99,870
362	preguntón	0,00062	0,033	0,410	99,902
363	jeque	0,00057	0,033	0,410	99,935
364	pastelero	0,00057	0,033	0,410	99,967
365	enviado	0,00053	0,033	0,410	100,000

CI 17 'Los colores'

N°	Palabra	Disponibilidad	Frecuencia%	Aparición%	Frec.Acumulada
1	rojo	0,80048	11,443	95,510	11,443
2	negro	0,75158	11,443	95,510	22,885
3	blanco	0,74734	11,198	93,469	34,083
4	azul	0,73546	10,758	89,796	44,841
5	verde	0,67795	10,318	86,122	55,159
6	amarillo	0,67695	10,562	88,163	65,721
7	gris	0,41648	7,824	65,306	73,545
8	marrón	0,32795	6,112	51,020	79,658
9	rosa	0,30198	5,623	46,939	85,281
10	naranja	0,21535	3,912	32,653	89,193
11	violeta	0,14112	2,836	23,673	92,029
12	moreno	0,07820	1,369	11,429	93,399
13	castaño	0,03187	0,685	5,714	94,083
14	beige	0,02635	0,587	4,898	94,670
15	azul turquesa	0,01749	0,391	3,265	95,061
16	rubio	0,01721	0,342	2,857	95,403
17	café	0,01481	0,293	2,449	95,697
18	morado	0,00867	0,196	1,633	95,892
19	anaranjado	0,00825	0,147	1,224	96,039
20	celeste	0,00808	0,147	1,224	96,186
21	multicolor	0,00791	0,147	1,224	96,333
22	rosado	0,00769	0,147	1,224	96,479
23	cielo	0,00650	0,147	1,224	96,626
24	ron	0,00638	0,098	0,816	96,724
25	bermellón	0,00596	0,098	0,816	96,822
26	azulgrana	0,00590	0,098	0,816	96,919
27	azul celeste	0,00577	0,147	1,224	97,066
28	oro	0,00574	0,098	0,816	97,164
29	azul oscuro	0,00554	0,147	1,224	97,311
30	fucsia	0,00450	0,098	0,816	97,408
31	naranja	0,00444	0,098	0,816	97,506
32	oscuro	0,00409	0,098	0,816	97,604
33	ocre	0,00390	0,098	0,816	97,702
34	azul marino	0,00377	0,098	0,816	97,800
35	rojo oscuro	0,00346	0,049	0,408	97,848
36	azul cielo	0,00345	0,098	0,816	97,946
37	natural	0,00319	0,049	0,408	97,995
38	plateado	0,00319	0,049	0,408	98,044
39	enrojecido	0,00294	0,049	0,408	98,093
40	moratón	0,00271	0,049	0,408	98,142
41	fresa	0,00271	0,049	0,408	98,191
42	canelo	0,00271	0,049	0,408	98,240
43	azabache	0,00271	0,049	0,408	98,289
44	verde abierto	0,00249	0,049	0,408	98,337
45	claro	0,00249	0,049	0,408	98,386
46	flor	0,00249	0,049	0,408	98,435
47	chocolate	0,00249	0,049	0,408	98,484
48	caqui	0,00239	0,098	0,816	98,582
49	amarillo abierto	0,00230	0,049	0,408	98,631
50	lienzo	0,00230	0,049	0,408	98,680
51	canela	0,00230	0,049	0,408	98,729
52	lila	0,00230	0,049	0,408	98,778
53	gualdo	0,00230	0,049	0,408	98,826
54	arco iris	0,00230	0,049	0,408	98,875
55	marchito	0,00230	0,049	0,408	98,924

56	rojo claro	0,00212	0,049	0,408	98,973
57	paisaje	0,00212	0,049	0,408	99,022
58	rosal	0,00212	0,049	0,408	99,071
59	brillante	0,00212	0,049	0,408	99,120
60	azul claro	0,00195	0,049	0,408	99,169
61	garzo	0,00195	0,049	0,408	99,218
62	cuadro	0,00195	0,049	0,408	99,267
63	azulete	0,00195	0,049	0,408	99,315
64	acorazonado	0,00195	0,049	0,408	99,364
65	trigo	0,00180	0,049	0,408	99,413
66	azul verde	0,00180	0,049	0,408	99,462
67	semiblanco	0,00180	0,049	0,408	99,511
68	naturaleza	0,00180	0,049	0,408	99,560
69	verde esmeralda	0,00165	0,049	0,408	99,609
70	rojo vivo	0,00165	0,049	0,408	99,658
71	semirrojo	0,00165	0,049	0,408	99,707
72	nube	0,00152	0,049	0,408	99,756
73	verde claro	0,00152	0,049	0,408	99,804
74	argento	0,00152	0,049	0,408	99,853
75	sombra	0,00140	0,049	0,408	99,902
76	ambigüedad	0,00129	0,049	0,408	99,951
77	esmeralda	0,00129	0,049	0,408	100,000

NSC medio-bajo

CI 01 'Partes del cuerpo'

Nº	Palabra	Disponibilidad	Frecuencia%	Aparición%	Frec.Acumulada
1	mano	0,77277	8,105	93,902	08,105
2	cabeza	0,65149	6,632	76,829	14,737
3	nariz	0,61519	7,368	85,366	22,105
4	ojo	0,61291	7,263	84,146	29,368
5	boca	0,51093	6,105	70,732	35,474
6	pie	0,39971	4,842	56,098	40,316
7	oreja	0,34730	4,947	57,317	45,263
8	pelo	0,33333	4,421	51,220	49,684
9	dedo	0,32245	4,421	51,220	54,105
10	cara	0,29803	3,368	39,024	57,474
11	diente	0,23262	4,000	46,341	61,474
12	ceja	0,15567	2,632	30,488	64,105
13	vientre	0,14523	2,316	26,829	66,421
14	pierna	0,14339	2,000	23,171	68,421
15	espalda	0,14062	2,211	25,610	70,632
16	pecho	0,11214	1,684	19,512	72,316
17	labio	0,11143	1,789	20,732	74,105
18	lengua	0,10588	2,000	23,171	76,105
19	piel	0,10539	1,368	15,854	77,474
20	brazo	0,10509	1,368	15,854	78,842
21	corazón	0,09570	1,579	18,293	80,421
22	barriga	0,09553	1,263	14,634	81,684
23	mejilla	0,09232	1,368	15,854	83,053
24	frente	0,08117	1,263	14,634	84,316
25	cuello	0,07507	1,684	19,512	86,000
26	uña	0,07086	1,263	14,634	87,263
27	garganta	0,06824	1,053	12,195	88,316
28	rodilla	0,06737	1,158	13,415	89,474
29	codo	0,05921	1,158	13,415	90,632
30	estómago	0,03686	0,842	9,756	91,474
31	pulmón	0,03004	0,526	6,098	92,000
32	oído	0,02654	0,421	4,878	92,421
33	barba	0,02261	0,526	6,098	92,947
34	trasero	0,01508	0,421	4,878	93,368
35	pestaña	0,01447	0,211	2,439	93,579
36	cabello	0,01441	0,211	2,439	93,789
37	culo	0,01346	0,316	3,659	94,105
38	esqueleto	0,01333	0,211	2,439	94,316
39	pelo marrón	0,01220	0,105	1,220	94,421
40	miembro	0,01220	0,105	1,220	94,526
41	bigote	0,01205	0,316	3,659	94,842
42	muñeca	0,01180	0,211	2,439	95,053
43	alto	0,01123	0,105	1,220	95,158
44	delgado	0,01123	0,105	1,220	95,263
45	pupila	0,01120	0,316	3,659	95,579
46	ojo negro	0,01035	0,105	1,220	95,684
47	ombigo	0,01001	0,211	2,439	95,895
48	nalga	0,00988	0,211	2,439	96,105
49	mejilla rosa	0,00953	0,105	1,220	96,211
50	abdomen	0,00910	0,211	2,439	96,421
51	ano	0,00878	0,105	1,220	96,526
52	cara redonda	0,00809	0,105	1,220	96,632

53	párpado	0,00809	0,105	1,220	96,737
54	rostro	0,00745	0,105	1,220	96,842
55	nariz chata	0,00745	0,105	1,220	96,947
56	hablar	0,00745	0,105	1,220	97,053
57	tríceps	0,00745	0,105	1,220	97,158
58	pedorro	0,00745	0,105	1,220	97,263
59	pene	0,00745	0,105	1,220	97,368
60	hombro	0,00730	0,211	2,439	97,579
61	barbilla	0,00686	0,105	1,220	97,684
62	coño	0,00686	0,105	1,220	97,789
63	muslo	0,00686	0,105	1,220	97,895
64	cintura	0,00686	0,105	1,220	98,000
65	carne	0,00686	0,105	1,220	98,105
66	sangre	0,00632	0,105	1,220	98,211
67	torso	0,00632	0,105	1,220	98,316
68	intestino	0,00536	0,105	1,220	98,421
69	palma	0,00512	0,211	2,439	98,632
70	entraña	0,00494	0,105	1,220	98,737
71	seno	0,00494	0,105	1,220	98,842
72	mandíbula	0,00455	0,105	1,220	98,947
73	pata	0,00455	0,105	1,220	99,053
74	lunar	0,00455	0,105	1,220	99,158
75	mentón	0,00406	0,211	2,439	99,368
76	cojón	0,00386	0,105	1,220	99,474
77	dorso	0,00386	0,105	1,220	99,579
78	tacón	0,00356	0,105	1,220	99,684
79	ápice	0,00356	0,105	1,220	99,789
80	cuerdas vocales	0,00356	0,105	1,220	99,895
81	laringe	0,00302	0,105	1,220	100,000

CI 02 'La ropa'

Nº	Palabra	Disponibilidad	Frecuencia%	Aparición%	Frec.Acumulada
1	pantalón	0,79696	13,393	91,463	13,393
2	camisa	0,73663	11,964	81,707	25,357
3	zapato	0,53651	10,179	69,512	35,536
4	chaqueta	0,42892	8,036	54,878	43,571
5	falda	0,36076	6,429	43,902	50,000
6	velo	0,17399	3,393	23,171	53,393
7	abrigo	0,14202	3,036	20,732	56,429
8	sombrero	0,12663	2,857	19,512	59,286
9	camiseta	0,12124	2,321	15,854	61,607
10	traje	0,11966	2,321	15,854	63,929
11	corbata	0,11042	2,321	15,854	66,250
12	jersey	0,10366	2,321	15,854	68,571
13	gorra	0,10173	2,143	14,634	70,714
14	pañuelo	0,09804	2,143	14,634	72,857
15	gafa	0,07797	1,607	10,976	74,464
16	pijama	0,07396	1,429	9,756	75,893
17	bufanda	0,07265	1,786	12,195	77,679
18	chilaba	0,06631	1,429	9,756	79,107
19	reloj	0,06474	1,429	9,756	80,536
20	caftán	0,05716	1,250	8,537	81,786
21	saya	0,05618	1,071	7,317	82,857
22	calcetín	0,04474	1,071	7,317	83,929
23	sandalia	0,04327	0,893	6,098	84,821
24	casquete	0,03630	0,714	4,878	85,536
25	sostén	0,03625	0,893	6,098	86,429

26	vestido	0,03283	0,714	4,878	87,143
27	(pantalón) vaquero	0,03252	0,714	4,878	87,857
28	cinturón	0,03098	0,714	4,878	88,571
29	zapatilla	0,03051	0,536	3,659	89,107
30	montera	0,02941	0,536	3,659	89,643
31	guante	0,02744	0,714	4,878	90,357
32	bolsillo	0,02652	0,536	3,659	90,893
33	bañador	0,01913	0,536	3,659	91,429
34	short	0,01913	0,357	2,439	91,786
35	bota	0,01881	0,536	3,659	92,321
36	t-shirt	0,01868	0,357	2,439	92,679
37	minifalda	0,01852	0,357	2,439	93,036
38	turbante	0,01675	0,357	2,439	93,393
39	albornoz	0,01510	0,357	2,439	93,750
40	gorro	0,01460	0,357	2,439	94,107
41	fular	0,01220	0,179	1,220	94,286
42	pluma	0,01076	0,357	2,439	94,643
43	calzoncillo	0,01076	0,357	2,439	95,000
44	bello	0,01035	0,179	1,220	95,179
45	tarjeta	0,01035	0,179	1,220	95,357
46	cazadora	0,01035	0,179	1,220	95,536
47	bolso	0,01035	0,179	1,220	95,714
48	media	0,00953	0,179	1,220	95,893
49	mochila	0,00953	0,179	1,220	96,071
50	pantalón corto	0,00878	0,179	1,220	96,250
51	brazalete	0,00809	0,179	1,220	96,429
52	mono	0,00745	0,179	1,220	96,607
53	joya	0,00745	0,179	1,220	96,786
54	ropa interior	0,00745	0,179	1,220	96,964
55	calzón	0,00745	0,179	1,220	97,143
56	pelota	0,00686	0,179	1,220	97,321
57	vaqueta	0,00686	0,179	1,220	97,500
58	gafa de sol	0,00686	0,179	1,220	97,679
59	delantal	0,00686	0,179	1,220	97,857
60	camisa de noche	0,00632	0,179	1,220	98,036
61	bolsa	0,00632	0,179	1,220	98,214
62	traje de baño	0,00582	0,179	1,220	98,393
63	visera	0,00536	0,179	1,220	98,571
64	biquini	0,00494	0,179	1,220	98,750
65	capote	0,00494	0,179	1,220	98,929
66	bastón	0,00494	0,179	1,220	99,107
67	chaleco	0,00386	0,179	1,220	99,286
68	saco	0,00386	0,179	1,220	99,464
69	(zapatilla) deportiva	0,00356	0,179	1,220	99,643

CI 03 'Partes de la casa (sin muebles)'

Nº	Palabra	Disponibilidad	Frecuencia%	Aparición%	Frec.Acumulada
1	cocina	0,77962	13,494	89,024	13,494
2	(cuarto de) baño	0,69674	12,939	85,366	26,433
3	dormitorio	0,67587	11,645	76,829	38,078
4	salón	0,40911	8,133	53,659	46,211
5	habitación	0,38918	6,654	43,902	52,865
6	terracea	0,38023	7,763	51,220	60,628
7	garaje	0,26613	5,730	37,805	66,359
8	jardín	0,25635	5,730	37,805	72,089
9	comedor	0,18321	3,882	25,610	75,970

10	puerta	0,10218	1,848	12,195	77,819
11	balcón	0,10050	2,218	14,634	80,037
12	ventana	0,09859	1,848	12,195	81,885
13	escalera	0,06898	1,664	10,976	83,549
14	pasillo	0,05605	1,109	7,317	84,658
15	estudio	0,05232	1,109	7,317	85,767
16	piscina	0,05169	1,294	8,537	87,061
17	techo	0,04320	0,924	6,098	87,985
18	patio	0,03744	0,739	4,878	88,725
19	biblioteca	0,02908	0,739	4,878	89,464
20	lavadero	0,02384	0,555	3,659	90,018
21	tragaluz	0,02086	0,555	3,659	90,573
22	sala	0,01667	0,370	2,439	90,943
23	servicio	0,01377	0,370	2,439	91,312
24	piso	0,01318	0,370	2,439	91,682
25	aseo	0,01220	0,185	1,220	91,867
26	luz	0,01220	0,185	1,220	92,052
27	pared	0,01220	0,185	1,220	92,237
28	agua	0,01123	0,185	1,220	92,421
29	casa	0,01123	0,185	1,220	92,606
30	despacho	0,01123	0,185	1,220	92,791
31	jardinera	0,01123	0,185	1,220	92,976
32	cama	0,01035	0,185	1,220	93,161
33	aula	0,01035	0,185	1,220	93,346
34	habitación de dormir	0,01035	0,185	1,220	93,530
35	banco	0,00953	0,185	1,220	93,715
36	lámpara	0,00953	0,185	1,220	93,900
37	ducha	0,00953	0,185	1,220	94,085
38	habitación de niños	0,00953	0,185	1,220	94,270
39	chimenea	0,00938	0,370	2,439	94,640
40	entrada	0,00878	0,185	1,220	94,824
41	cuarto de comida	0,00878	0,185	1,220	95,009
42	sala de estar	0,00878	0,185	1,220	95,194
43	televisión	0,00878	0,185	1,220	95,379
44	planta baja	0,00878	0,185	1,220	95,564
45	nevera	0,00809	0,185	1,220	95,749
46	barandilla	0,00809	0,185	1,220	95,933
47	parque	0,00809	0,185	1,220	96,118
48	azotea	0,00809	0,185	1,220	96,303
49	quicio de la puerta	0,00809	0,185	1,220	96,488
50	sala de comida	0,00809	0,185	1,220	96,673
51	sala de televisión	0,00745	0,185	1,220	96,858
52	lavador	0,00745	0,185	1,220	97,043
53	lavadora	0,00745	0,185	1,220	97,227
54	ordenador	0,00686	0,185	1,220	97,412
55	escalón	0,00686	0,185	1,220	97,597
56	sala de jugar	0,00632	0,185	1,220	97,782
57	teléfono	0,00632	0,185	1,220	97,967
58	planta alta	0,00632	0,185	1,220	98,152
59	edificio	0,00582	0,185	1,220	98,336
60	ático	0,00582	0,185	1,220	98,521
61	planta	0,00582	0,185	1,220	98,706
62	paseo	0,00536	0,185	1,220	98,891
63	alcoba	0,00536	0,185	1,220	99,076
64	entrada de auto	0,00494	0,185	1,220	99,261
65	paso frontal	0,00455	0,185	1,220	99,445
66	cielo raso	0,00419	0,185	1,220	99,630
67	llave	0,00386	0,185	1,220	99,815

CI 04 'Los muebles de la casa'

Nº	Palabra	Disponibilidad	Frecuencia%	Aparición%	Frec.Acumulada
1	silla	0,55475	8,359	65,854	08,359
2	mesa	0,48951	7,895	62,195	16,254
3	cama	0,46535	7,121	56,098	23,375
4	sofá	0,41151	6,037	47,561	29,412
5	armario	0,34468	5,728	45,122	35,139
6	tele(visión)	0,34025	5,882	46,341	41,022
7	nevera	0,24197	4,334	34,146	45,356
8	alfombra	0,20311	3,560	28,049	48,916
9	sillón	0,17811	2,786	21,951	51,703
10	lámpara	0,16136	3,096	24,390	54,799
11	lavadora	0,15532	2,941	23,171	57,740
12	frigo(rífico)	0,13424	2,632	20,732	60,372
13	horno	0,12020	2,632	20,732	63,003
14	ordenador	0,10407	2,012	15,854	65,015
15	almohada	0,09791	1,858	14,634	66,873
16	espejo	0,09656	2,012	15,854	68,885
17	estantería	0,08833	1,703	13,415	70,588
18	cuchillo	0,08040	1,393	10,976	71,981
19	puerta	0,07487	1,393	10,976	73,375
20	cuchara	0,07308	1,238	9,756	74,613
21	radio	0,07084	1,393	10,976	76,006
22	ventana	0,05269	1,084	8,537	77,090
23	cuadro	0,05168	1,084	8,537	78,173
24	reloj	0,04637	0,929	7,317	79,102
25	cocina	0,04516	0,619	4,878	79,721
26	foto	0,04154	0,774	6,098	80,495
27	vaso	0,03484	0,619	4,878	81,115
28	florero	0,02925	0,464	3,659	81,579
29	microondas	0,02886	0,619	4,878	82,198
30	televisor	0,02613	0,464	3,659	82,663
31	manta	0,02531	0,619	4,878	83,282
32	tayín	0,02517	0,464	3,659	83,746
33	pupitre	0,02443	0,464	3,659	84,211
34	tenedor	0,02338	0,464	3,659	84,675
35	tapiz	0,02303	0,464	3,659	85,139
36	bombilla	0,02274	0,464	3,659	85,604
37	cuadro de pintura	0,02158	0,310	2,439	85,913
38	botella	0,02059	0,464	3,659	86,378
39	lavabo	0,01997	0,464	3,659	86,842
40	mesilla	0,01913	0,310	2,439	87,152
41	despacho	0,01906	0,310	2,439	87,461
42	plancha	0,01855	0,464	3,659	87,926
43	baño	0,01852	0,310	2,439	88,235
44	cómoda	0,01831	0,310	2,439	88,545
45	cacerola	0,01780	0,310	2,439	88,854
46	grifo	0,01773	0,464	3,659	89,319
47	sartén	0,01623	0,310	2,439	89,628
48	receptor	0,01585	0,310	2,439	89,938
49	plato	0,01554	0,310	2,439	90,248
50	cazuela	0,01554	0,310	2,439	90,557
51	cojín	0,01495	0,310	2,439	90,867
52	vitrina	0,01460	0,310	2,439	91,176
53	cortina	0,01431	0,310	2,439	91,486
54	tabla	0,01408	0,310	2,439	91,796

55	sábana	0,01368	0,464	3,659	92,260
56	pintura	0,01220	0,155	1,220	92,415
57	buzón	0,01220	0,155	1,220	92,570
58	lavadero	0,01123	0,155	1,220	92,724
59	catre	0,01123	0,155	1,220	92,879
60	vidrio	0,01123	0,155	1,220	93,034
61	color	0,01035	0,155	1,220	93,189
62	CD	0,01035	0,155	1,220	93,344
63	timbre	0,01035	0,155	1,220	93,498
64	barbacoa	0,01035	0,155	1,220	93,653
65	taburete	0,01035	0,155	1,220	93,808
66	tela	0,00953	0,155	1,220	93,963
67	palo	0,00953	0,155	1,220	94,118
68	bacín	0,00953	0,155	1,220	94,272
69	cocina eléctrica	0,00953	0,155	1,220	94,427
70	estera	0,00878	0,155	1,220	94,582
71	flor	0,00878	0,155	1,220	94,737
72	caliente	0,00878	0,155	1,220	94,892
73	móvil	0,00878	0,155	1,220	95,046
74	mango	0,00878	0,155	1,220	95,201
75	coche	0,00809	0,155	1,220	95,356
76	café	0,00809	0,155	1,220	95,511
77	cubierto	0,00745	0,155	1,220	95,666
78	dormitorio	0,00745	0,155	1,220	95,820
79	bicicleta	0,00745	0,155	1,220	95,975
80	DVD	0,00745	0,155	1,220	96,130
81	agua	0,00745	0,155	1,220	96,285
82	maleta	0,00745	0,155	1,220	96,440
83	disco	0,00745	0,155	1,220	96,594
84	jarrón	0,00745	0,155	1,220	96,749
85	comedor	0,00686	0,155	1,220	96,904
86	salón	0,00686	0,155	1,220	97,059
87	telemando	0,00686	0,155	1,220	97,214
88	luz	0,00686	0,155	1,220	97,368
89	refrigerador	0,00632	0,155	1,220	97,523
90	olla	0,00632	0,155	1,220	97,678
91	teléfono	0,00632	0,155	1,220	97,833
92	PC	0,00632	0,155	1,220	97,988
93	jabón	0,00632	0,155	1,220	98,142
94	mapamundi	0,00536	0,155	1,220	98,297
95	ropero	0,00536	0,155	1,220	98,452
96	aspirador	0,00494	0,155	1,220	98,607
97	machete	0,00494	0,155	1,220	98,762
98	radiocasete	0,00494	0,155	1,220	98,916
99	pistola	0,00455	0,155	1,220	99,071
100	fogón	0,00455	0,155	1,220	99,226
101	vestido	0,00419	0,155	1,220	99,381
102	copa	0,00386	0,155	1,220	99,536

CI 05 'Alimentos y bebidas'

Nº	Palabra	Disponibilidad	Frecuencia%	Aparición%	Frec.Acumulada
1	agua	0,52013	7,125	61,957	07,125
2	leche	0,29129	4,250	36,957	11,375
3	zumo	0,27118	4,125	35,870	15,500
4	pan	0,25508	4,000	34,783	19,500
5	té	0,23737	3,875	33,696	23,375

6	tayín	0,23215	3,375	29,348	26,750
7	naranja	0,21794	3,500	30,435	30,250
8	cuscús	0,21379	3,125	27,174	33,375
9	café	0,20288	3,250	28,261	36,625
10	fruta	0,18463	3,000	26,087	39,625
11	patata	0,14464	2,250	19,565	41,875
12	Coca Cola	0,13739	1,875	16,304	43,750
13	limonada	0,12768	1,875	16,304	45,625
14	manzana	0,12482	2,125	18,478	47,750
15	tomate	0,11686	1,750	15,217	49,500
16	verdura	0,11609	2,000	17,391	51,500
17	pollo	0,11471	2,000	17,391	53,500
18	aceite	0,11099	1,875	16,304	55,375
19	bocadillo	0,10863	1,875	16,304	57,250
20	paella	0,10052	1,750	15,217	59,000
21	pescado	0,09424	1,875	16,304	60,875
22	cebolla	0,09016	1,500	13,043	62,375
23	huevo	0,09009	1,625	14,130	64,000
24	banana	0,08760	1,500	13,043	65,500
25	carne	0,08301	1,625	14,130	67,125
26	pizza	0,08286	1,250	10,870	68,375
27	pastel	0,07790	1,375	11,957	69,750
28	vino	0,07614	1,125	9,783	70,875
29	arroz	0,06718	1,125	9,783	72,000
30	azúcar	0,06355	1,125	9,783	73,125
31	queso	0,05195	1,000	8,696	74,125
32	alcohol	0,05167	0,750	6,522	74,875
33	legumbre	0,04874	0,875	7,609	75,750
34	ensalada	0,04605	0,875	7,609	76,625
35	limón	0,04526	0,875	7,609	77,500
36	sopa	0,04470	0,875	7,609	78,375
37	plátano	0,04246	0,875	7,609	79,250
38	cerveza	0,04215	0,625	5,435	79,875
39	tortilla	0,04084	0,750	6,522	80,625
40	mantequilla	0,03873	0,750	6,522	81,375
41	zanahoria	0,03705	0,625	5,435	82,000
42	dulce	0,03683	0,750	6,522	82,750
43	refresco	0,03519	0,500	4,348	83,250
44	Fanta	0,03478	0,625	5,435	83,875
45	jugo	0,03225	0,500	4,348	84,375
46	agua mineral	0,02938	0,375	3,261	84,750
47	lechuga	0,02748	0,500	4,348	85,250
48	zum de naranja	0,02462	0,375	3,261	85,625
49	comida rápida	0,02448	0,375	3,261	86,000
50	chocolate	0,02426	0,375	3,261	86,375
51	miel	0,02084	0,375	3,261	86,750
52	Cola	0,02072	0,375	3,261	87,125
53	coca	0,01924	0,250	2,174	87,375
54	sal	0,01887	0,375	3,261	87,750
55	aceituna	0,01792	0,500	4,348	88,250
56	sandía	0,01718	0,375	3,261	88,625
57	sardina	0,01646	0,375	3,261	89,000
58	gazpacho	0,01632	0,250	2,174	89,250
59	uva	0,01613	0,375	3,261	89,625
60	comida preparada	0,01536	0,375	3,261	90,000
61	pasta	0,01503	0,250	2,174	90,250
62	melón	0,01441	0,250	2,174	90,500
63	panaché	0,01290	0,250	2,174	90,750

64	calamar	0,01276	0,250	2,174	91,000
65	ananás	0,01255	0,250	2,174	91,250
66	harina	0,01194	0,250	2,174	91,500
67	mazamorra	0,01156	0,250	2,174	91,750
68	berenjena	0,01127	0,250	2,174	92,000
69	fresa	0,01090	0,250	2,174	92,250
70	frutería	0,01087	0,125	1,087	92,375
71	col	0,01087	0,125	1,087	92,500
72	comida	0,01087	0,125	1,087	92,625
73	ensalada mixta	0,01087	0,125	1,087	92,750
74	gaseosa	0,01087	0,125	1,087	92,875
75	aceite de oliva	0,01041	0,250	2,174	93,125
76	soda	0,01001	0,125	1,087	93,250
77	alubia	0,01001	0,125	1,087	93,375
78	fruto	0,01001	0,125	1,087	93,500
79	pera	0,00959	0,250	2,174	93,750
80	tequila	0,00922	0,125	1,087	93,875
81	agua de vida	0,00922	0,125	1,087	94,000
82	sándwich	0,00922	0,125	1,087	94,125
83	zum de uva	0,00922	0,125	1,087	94,250
84	tortilla de patatas	0,00922	0,125	1,087	94,375
85	birra	0,00922	0,125	1,087	94,500
86	galleta	0,00850	0,125	1,087	94,625
87	jarabe	0,00850	0,125	1,087	94,750
88	comer	0,00850	0,125	1,087	94,875
89	agua fresca	0,00850	0,125	1,087	95,000
90	hamburguesa	0,00850	0,125	1,087	95,125
91	mermelada	0,00850	0,125	1,087	95,250
92	aguacate	0,00783	0,125	1,087	95,375
93	azafrán	0,00783	0,125	1,087	95,500
94	nabo	0,00783	0,125	1,087	95,625
95	beber	0,00783	0,125	1,087	95,750
96	lenteja	0,00783	0,125	1,087	95,875
97	vitamina	0,00721	0,125	1,087	96,000
98	costilla de res	0,00721	0,125	1,087	96,125
99	pimiento	0,00721	0,125	1,087	96,250
100	mortadela	0,00721	0,125	1,087	96,375
101	pastel al gratín	0,00721	0,125	1,087	96,500
102	cacao	0,00721	0,125	1,087	96,625
103	vianda	0,00721	0,125	1,087	96,750
104	peligro	0,00664	0,125	1,087	96,875
105	café con leche	0,00664	0,125	1,087	97,000
106	espagueti	0,00664	0,125	1,087	97,125
107	gallina	0,00664	0,125	1,087	97,250
108	lata de sardinas	0,00664	0,125	1,087	97,375
109	mojo	0,00612	0,125	1,087	97,500
110	agua con gas	0,00612	0,125	1,087	97,625
111	comino	0,00612	0,125	1,087	97,750
112	sano	0,00612	0,125	1,087	97,875
113	piña	0,00563	0,125	1,087	98,000
114	puro	0,00563	0,125	1,087	98,125
115	Red Bull	0,00563	0,125	1,087	98,250
116	comida ligera	0,00563	0,125	1,087	98,375
117	potable	0,00519	0,125	1,087	98,500
118	ciruela	0,00519	0,125	1,087	98,625
119	salado	0,00519	0,125	1,087	98,750
120	argán	0,00519	0,125	1,087	98,875
121	granadina	0,00519	0,125	1,087	99,000

122	comida de huevos	0,00478	0,125	1,087	99,125
123	calabacín	0,00478	0,125	1,087	99,250
124	gofio	0,00440	0,125	1,087	99,375
125	salsa	0,00374	0,125	1,087	99,500
126	helado	0,00344	0,125	1,087	99,625
127	ajo	0,00344	0,125	1,087	99,750
128	patata frita	0,00292	0,125	1,087	99,875
129	batido	0,00292	0,125	1,087	100,000

CI 06 ‘Objetos colocados en la mesa para la comida’

Nº	Palabra	Disponibilidad	Frecuencia%	Aparición%	Frec.Acumulada
1	cuchillo	0,60742	13,735	69,512	13,735
2	cuchara	0,50479	10,843	54,878	24,578
3	plato	0,44289	10,361	52,439	34,940
4	vaso	0,38539	9,157	46,341	44,096
5	tenedor	0,28526	6,747	34,146	50,843
6	salero	0,20983	4,819	24,390	55,663
7	botella de agua	0,18517	4,578	23,171	60,241
8	azucarero	0,14665	3,373	17,073	63,614
9	taza	0,14149	3,614	18,293	67,229
10	tayín	0,10546	2,892	14,634	70,120
11	sopera	0,10298	2,651	13,415	72,771
12	botella	0,10172	2,651	13,415	75,422
13	pan	0,10026	2,410	12,195	77,831
14	sal	0,07687	2,169	10,976	80,000
15	azúcar	0,07219	1,687	8,537	81,687
16	agua	0,05688	1,687	8,537	83,373
17	copa	0,04641	1,205	6,098	84,578
18	servilleta	0,03454	0,964	4,878	85,542
19	sartén	0,03401	0,964	4,878	86,506
20	tetera	0,03193	0,723	3,659	87,229
21	toalla	0,02593	0,723	3,659	87,952
22	cucharada	0,02173	0,482	2,439	88,434
23	vaso de agua	0,02098	0,482	2,439	88,916
24	bandeja	0,01844	0,482	2,439	89,398
25	chupete	0,01831	0,482	2,439	89,880
26	carne	0,01687	0,482	2,439	90,361
27	pañuelo	0,01377	0,482	2,439	90,843
28	cacerola	0,01220	0,241	1,220	91,084
29	cuenco	0,01220	0,241	1,220	91,325
30	sábana	0,01220	0,241	1,220	91,566
31	aguacate	0,01220	0,241	1,220	91,807
32	cuscús	0,01123	0,241	1,220	92,048
33	hoja	0,01123	0,241	1,220	92,289
34	sorbete	0,01123	0,241	1,220	92,530
35	aceite	0,01123	0,241	1,220	92,771
36	jarro	0,01123	0,241	1,220	93,012
37	bocadillo	0,01123	0,241	1,220	93,253
38	cubo	0,01123	0,241	1,220	93,494
39	cerveza	0,01035	0,241	1,220	93,735
40	plato hondo	0,01035	0,241	1,220	93,976
41	taza de café	0,01035	0,241	1,220	94,217
42	recipiente de condimento	0,01035	0,241	1,220	94,458
43	encendedor	0,00953	0,241	1,220	94,699
44	queso	0,00953	0,241	1,220	94,940
45	cafetera	0,00878	0,241	1,220	95,181

46	tazón	0,00878	0,241	1,220	95,422
47	comedor	0,00878	0,241	1,220	95,663
48	olla	0,00878	0,241	1,220	95,904
49	cesta de pan	0,00809	0,241	1,220	96,145
50	ensalada	0,00809	0,241	1,220	96,386
51	comino	0,00809	0,241	1,220	96,627
52	licuadora	0,00809	0,241	1,220	96,867
53	sopa	0,00745	0,241	1,220	97,108
54	marmita	0,00745	0,241	1,220	97,349
55	fruta	0,00745	0,241	1,220	97,590
56	cazuela	0,00686	0,241	1,220	97,831
57	panera	0,00686	0,241	1,220	98,072
58	zumos	0,00632	0,241	1,220	98,313
59	mesita	0,00582	0,241	1,220	98,554
60	aceitera	0,00536	0,241	1,220	98,795
61	botella de condimentos	0,00494	0,241	1,220	99,036
62	vaso de frutas	0,00455	0,241	1,220	99,277

CI 07 'La cocina y sus utensilios'

Nº	Palabra	Disponibilidad	Frecuencia%	Aparición%	Frec.Acumulada
1	nevera	0,36267	6,832	40,244	06,832
2	cuchillo	0,32748	6,832	40,244	13,665
3	horno	0,32713	6,832	40,244	20,497
4	plato	0,27695	5,797	34,146	26,294
5	microondas	0,25194	4,762	28,049	31,056
6	cuchara	0,24843	5,176	30,488	36,232
7	frigo(rífico)	0,22447	4,348	25,610	40,580
8	grifo	0,19320	4,141	24,390	44,720
9	fregadero	0,18118	3,520	20,732	48,240
10	vaso	0,16029	3,727	21,951	51,967
11	lavadora	0,15050	3,313	19,512	55,280
12	mesa	0,12493	2,899	17,073	58,178
13	sartén	0,11364	2,277	13,415	60,455
14	tayín	0,09327	1,863	10,976	62,319
15	silla	0,09209	2,277	13,415	64,596
16	tenedor	0,08623	1,863	10,976	66,460
17	sal	0,05970	1,242	7,317	67,702
18	ventana	0,05447	1,035	6,098	68,737
19	olla	0,05114	1,035	6,098	69,772
20	botella de gas	0,05113	1,035	6,098	70,807
21	lavavajillas	0,05018	1,242	7,317	72,050
22	lavabo	0,04721	1,035	6,098	73,085
23	vajilla	0,04169	1,035	6,098	74,120
24	copa	0,04016	0,828	4,878	74,948
25	cocina eléctrica	0,03675	0,828	4,878	75,776
26	cazuela	0,03362	0,828	4,878	76,605
27	agua	0,03175	0,828	4,878	77,433
28	mechero	0,03132	0,621	3,659	78,054
29	fruta	0,02818	0,828	4,878	78,882
30	pila de cocina	0,02721	0,621	3,659	79,503
31	botella	0,02640	0,621	3,659	80,124
32	fregador	0,02343	0,414	2,439	80,538
33	cocina	0,02247	0,414	2,439	80,952
34	azúcar	0,02158	0,414	2,439	81,366
35	batidora	0,02076	0,414	2,439	81,781
36	sopera	0,01844	0,414	2,439	82,195

37	azafrán	0,01844	0,414	2,439	82,609
38	licuadora	0,01844	0,414	2,439	83,023
39	marmita	0,01831	0,414	2,439	83,437
40	taza	0,01810	0,414	2,439	83,851
41	colador	0,01706	0,414	2,439	84,265
42	bandeja	0,01687	0,414	2,439	84,679
43	vitrina	0,01617	0,414	2,439	85,093
44	horno eléctrico	0,01617	0,414	2,439	85,507
45	verdura	0,01564	0,414	2,439	85,921
46	comino	0,01490	0,414	2,439	86,335
47	bocadillo	0,01431	0,414	2,439	86,749
48	basurero	0,01377	0,414	2,439	87,164
49	huevo	0,01377	0,414	2,439	87,578
50	aceite	0,01297	0,414	2,439	87,992
51	preparar (comida)	0,01220	0,207	1,220	88,199
52	plancha	0,01220	0,207	1,220	88,406
53	lavadora de ropa	0,01220	0,207	1,220	88,613
54	navaja	0,01220	0,207	1,220	88,820
55	bombilla	0,01220	0,207	1,220	89,027
56	puerta	0,01123	0,207	1,220	89,234
57	frasco	0,01123	0,207	1,220	89,441
58	fogón	0,01123	0,207	1,220	89,648
59	jabonera	0,01035	0,207	1,220	89,855
60	pañó	0,01035	0,207	1,220	90,062
61	cacillo	0,01035	0,207	1,220	90,269
62	rodillo	0,01035	0,207	1,220	90,476
63	gas	0,01035	0,207	1,220	90,683
64	butano	0,01035	0,207	1,220	90,890
65	armario de vajilla	0,01035	0,207	1,220	91,097
66	panecillo	0,01035	0,207	1,220	91,304
67	lavaplatos	0,01035	0,207	1,220	91,511
68	cacerola	0,01035	0,207	1,220	91,718
69	botella de gas butano	0,00953	0,207	1,220	91,925
70	abrebotellas	0,00953	0,207	1,220	92,133
71	bombona de gas butano	0,00953	0,207	1,220	92,340
72	criada	0,00953	0,207	1,220	92,547
73	mujer	0,00953	0,207	1,220	92,754
74	bacín	0,00953	0,207	1,220	92,961
75	servilleta	0,00953	0,207	1,220	93,168
76	máquina	0,00953	0,207	1,220	93,375
77	taza de café	0,00878	0,207	1,220	93,582
78	lámpara	0,00878	0,207	1,220	93,789
79	luz	0,00878	0,207	1,220	93,996
80	mostrador	0,00809	0,207	1,220	94,203
81	caja	0,00809	0,207	1,220	94,410
82	vino	0,00809	0,207	1,220	94,617
83	freír	0,00809	0,207	1,220	94,824
84	especia	0,00809	0,207	1,220	95,031
85	botella de agua	0,00809	0,207	1,220	95,238
86	aspiradora	0,00809	0,207	1,220	95,445
87	recipiente	0,00745	0,207	1,220	95,652
88	barra	0,00745	0,207	1,220	95,859
89	máquina de exprimir	0,00745	0,207	1,220	96,066
90	armario	0,00745	0,207	1,220	96,273
91	batidor	0,00745	0,207	1,220	96,480
92	comer	0,00745	0,207	1,220	96,687
93	azulejo	0,00745	0,207	1,220	96,894
94	cuenco	0,00745	0,207	1,220	97,101

95	camarero	0,00745	0,207	1,220	97,308
96	lavar	0,00686	0,207	1,220	97,516
97	limpiadora	0,00686	0,207	1,220	97,723
98	legumbre	0,00686	0,207	1,220	97,930
99	material de limpieza	0,00632	0,207	1,220	98,137
100	cortar	0,00632	0,207	1,220	98,344
101	caliente	0,00582	0,207	1,220	98,551
102	reloj	0,00582	0,207	1,220	98,758
103	azucarero	0,00582	0,207	1,220	98,965
104	cortauñas	0,00536	0,207	1,220	99,172
105	frío	0,00536	0,207	1,220	99,379
106	asado	0,00494	0,207	1,220	99,586
107	rallador	0,00356	0,207	1,220	99,793

CI 08 'La escuela: muebles y materiales'

Nº	Palabra	Disponibilidad	Frecuencia%	Aparición%	Frec.Acumulada
1	mesa	0,65113	7,978	77,174	07,978
2	pizarra	0,63537	7,753	75,000	15,730
3	silla	0,56071	7,303	70,652	23,034
4	bolí(grafo)	0,40454	6,067	58,696	29,101
5	profesor	0,39734	5,730	55,435	34,831
6	alumno	0,26521	4,045	39,130	38,876
7	cuaderno	0,24264	3,933	38,043	42,809
8	clase	0,23124	3,034	29,348	45,843
9	ventana	0,21781	3,708	35,870	49,551
10	libro	0,19596	3,258	31,522	52,809
11	lápiz	0,15526	2,584	25,000	55,393
12	administración	0,14538	2,135	20,652	57,528
13	puerta	0,14042	2,360	22,826	59,888
14	aula	0,12828	1,798	17,391	61,685
15	mochila	0,11700	1,910	18,478	63,596
16	director	0,10897	1,798	17,391	65,393
17	borrador	0,10635	1,573	15,217	66,966
18	tiza	0,10476	1,573	15,217	68,539
19	jardín	0,09084	1,461	14,130	70,000
20	despacho	0,08406	1,236	11,957	71,236
21	biblioteca	0,07789	1,348	13,043	72,584
22	hoja	0,06986	1,236	11,957	73,820
23	ordenador	0,05196	0,787	7,609	74,607
24	bombilla	0,05110	0,787	7,609	75,393
25	rotulador	0,04949	0,674	6,522	76,067
26	estudiante	0,04696	0,787	7,609	76,854
27	papelera	0,04597	0,787	7,609	77,640
28	departamento	0,04502	0,787	7,609	78,427
29	pupitre	0,04408	0,562	5,435	78,989
30	mapa	0,04130	0,562	5,435	79,551
31	curso	0,04051	0,674	6,522	80,225
32	(cuarto de) baño	0,03851	0,787	7,609	81,011
33	cafetería	0,03488	0,674	6,522	81,685
34	carpeta	0,03457	0,562	5,435	82,247
35	tabla	0,03261	0,337	3,261	82,584
36	árbol	0,02776	0,449	4,348	83,034
37	sillón	0,02666	0,337	3,261	83,371
38	francés	0,02462	0,337	3,261	83,708
39	estudio	0,02218	0,337	3,261	84,045
40	inglés	0,02207	0,337	3,261	84,382

41	disciplina	0,02091	0,337	3,261	84,719
42	luz	0,02083	0,337	3,261	85,056
43	pared	0,02053	0,337	3,261	85,393
44	cortina	0,02043	0,337	3,261	85,730
45	papel	0,01909	0,337	3,261	86,067
46	regla	0,01870	0,225	2,174	86,292
47	bolso	0,01865	0,337	3,261	86,629
48	decano	0,01705	0,337	3,261	86,966
49	estrado	0,01699	0,225	2,174	87,191
50	dirección	0,01638	0,337	3,261	87,528
51	español	0,01606	0,225	2,174	87,753
52	estuche	0,01570	0,225	2,174	87,978
53	árabe	0,01479	0,225	2,174	88,202
54	pasillo	0,01385	0,225	2,174	88,427
55	juego	0,01332	0,225	2,174	88,652
56	sala	0,01332	0,225	2,174	88,876
57	grifo	0,01318	0,225	2,174	89,101
58	pereza	0,01276	0,225	2,174	89,326
59	policía	0,01276	0,225	2,174	89,551
60	goma	0,01194	0,225	2,174	89,775
61	techo	0,01183	0,225	2,174	90,000
62	examen	0,01183	0,225	2,174	90,225
63	diccionario	0,01131	0,225	2,174	90,449
64	microondas	0,01087	0,112	1,087	90,562
65	matemáticas	0,01087	0,112	1,087	90,674
66	lámpara	0,01004	0,225	2,174	90,899
67	colegio	0,01001	0,112	1,087	91,011
68	aseo	0,00956	0,225	2,174	91,236
69	secundaria	0,00922	0,112	1,087	91,348
70	pizarra digital	0,00922	0,112	1,087	91,461
71	plaza de deporte	0,00922	0,112	1,087	91,573
72	nevera	0,00922	0,112	1,087	91,685
73	truco	0,00922	0,112	1,087	91,798
74	horno	0,00850	0,112	1,087	91,910
75	cartera	0,00850	0,112	1,087	92,022
76	pizarrón	0,00850	0,112	1,087	92,135
77	color	0,00814	0,225	2,174	92,360
78	escritorio	0,00783	0,112	1,087	92,472
79	estantería	0,00783	0,112	1,087	92,584
80	gis	0,00783	0,112	1,087	92,697
81	cañón	0,00783	0,112	1,087	92,809
82	fuelle	0,00783	0,112	1,087	92,921
83	pizarra pequeña	0,00783	0,112	1,087	93,034
84	campo de deporte	0,00783	0,112	1,087	93,146
85	historia	0,00783	0,112	1,087	93,258
86	suelo	0,00783	0,112	1,087	93,371
87	folio	0,00783	0,112	1,087	93,483
88	esponja	0,00783	0,112	1,087	93,596
89	electricidad	0,00721	0,112	1,087	93,708
90	armario	0,00721	0,112	1,087	93,820
91	balón	0,00721	0,112	1,087	93,933
92	maleta	0,00721	0,112	1,087	94,045
93	muro	0,00721	0,112	1,087	94,157
94	contenedor de basura	0,00721	0,112	1,087	94,270
95	lección	0,00664	0,112	1,087	94,382
96	cuchillo	0,00664	0,112	1,087	94,494
97	corrector	0,00664	0,112	1,087	94,607
98	carnet	0,00664	0,112	1,087	94,719

99	compás	0,00664	0,112	1,087	94,831
100	liceo	0,00664	0,112	1,087	94,944
101	puerta central	0,00612	0,112	1,087	95,056
102	lápiz	0,00612	0,112	1,087	95,169
103	escuela primaria	0,00612	0,112	1,087	95,281
104	edificio	0,00612	0,112	1,087	95,393
105	recurso humano	0,00612	0,112	1,087	95,506
106	asignatura	0,00563	0,112	1,087	95,618
107	entrada de profesores	0,00563	0,112	1,087	95,730
108	instituto	0,00563	0,112	1,087	95,843
109	estadio	0,00563	0,112	1,087	95,955
110	oficina	0,00563	0,112	1,087	96,067
111	facultad	0,00563	0,112	1,087	96,180
112	tabaco	0,00519	0,112	1,087	96,292
113	plazo	0,00519	0,112	1,087	96,404
114	bachillerato	0,00519	0,112	1,087	96,517
115	planta	0,00519	0,112	1,087	96,629
116	lengua	0,00519	0,112	1,087	96,742
117	enseñante	0,00519	0,112	1,087	96,854
118	informática	0,00478	0,112	1,087	96,966
119	arena	0,00478	0,112	1,087	97,079
120	espacio verde	0,00478	0,112	1,087	97,191
121	cajón	0,00478	0,112	1,087	97,303
122	droga	0,00478	0,112	1,087	97,416
123	recreo	0,00478	0,112	1,087	97,528
124	agua	0,00478	0,112	1,087	97,640
125	tijeras	0,00478	0,112	1,087	97,753
126	chica semidesnuda	0,00440	0,112	1,087	97,865
127	vicerrector	0,00440	0,112	1,087	97,978
128	mapamundi	0,00440	0,112	1,087	98,090
129	amor	0,00406	0,112	1,087	98,202
130	material de matemáticas	0,00406	0,112	1,087	98,315
131	bolsillo	0,00406	0,112	1,087	98,427
132	propaganda	0,00374	0,112	1,087	98,539
133	mezquita	0,00374	0,112	1,087	98,652
134	novela	0,00374	0,112	1,087	98,764
135	palo	0,00344	0,112	1,087	98,876
136	aprendizaje	0,00344	0,112	1,087	98,989
137	paseo	0,00344	0,112	1,087	99,101
138	maestro	0,00317	0,112	1,087	99,213
139	pegar	0,00317	0,112	1,087	99,326
140	funcionario	0,00248	0,112	1,087	99,438
141	deporte	0,00248	0,112	1,087	99,551
142	seguridad	0,00228	0,112	1,087	99,663
143	vigilante	0,00210	0,112	1,087	99,775
144	cocina	0,00194	0,112	1,087	99,888

CI 09 'Iluminación, calefacción y medios de airear un recinto'

Nº	Palabra	Disponibilidad	Frecuencia%	Aparición%	Frec.Acumulada
1	ventana	0,58395	14,247	64,634	14,247
2	bombilla	0,41342	10,484	47,561	24,731
3	sol	0,39825	10,484	47,561	35,215
4	luz	0,36795	8,871	40,244	44,086
5	puerta	0,32524	8,602	39,024	52,688
6	lámpara	0,26023	6,452	29,268	59,140
7	calefactor	0,13592	3,763	17,073	62,903

8	clima	0,11125	2,957	13,415	65,860
9	aire	0,10776	2,957	13,415	68,817
10	tragaluz	0,09983	2,688	12,195	71,505
11	calefacción	0,09526	2,419	10,976	73,925
12	sombra	0,08780	2,419	10,976	76,344
13	aire acondicionado	0,06013	1,882	8,537	78,226
14	climatizador	0,06004	1,613	7,317	79,839
15	fuego	0,05532	1,613	7,317	81,452
16	ventilación	0,04867	1,344	6,098	82,796
17	luna	0,04251	1,344	6,098	84,140
18	electricidad	0,04186	1,075	4,878	85,215
19	viento	0,02432	0,806	3,659	86,022
20	bonito	0,02343	0,538	2,439	86,559
21	pared	0,02254	0,538	2,439	87,097
22	oscuridad	0,01988	0,538	2,439	87,634
23	vela	0,01964	0,538	2,439	88,172
24	ventilador	0,01906	0,538	2,439	88,710
25	fogón	0,01844	0,538	2,439	89,247
26	chimenea	0,01780	0,538	2,439	89,785
27	tiniebla	0,01780	0,538	2,439	90,323
28	proyector	0,01762	0,538	2,439	90,860
29	frío	0,01554	0,538	2,439	91,398
30	(abrir) ventana	0,01220	0,269	1,220	91,667
31	luz pública	0,01220	0,269	1,220	91,935
32	ventanilla	0,01220	0,269	1,220	92,204
33	energía	0,01123	0,269	1,220	92,473
34	salida	0,01123	0,269	1,220	92,742
35	(abrir) puerta	0,01123	0,269	1,220	93,011
36	nevera	0,01035	0,269	1,220	93,280
37	abanico	0,01035	0,269	1,220	93,548
38	mar	0,01035	0,269	1,220	93,817
39	climatizado	0,01035	0,269	1,220	94,086
40	luz de sol	0,00953	0,269	1,220	94,355
41	polvo	0,00953	0,269	1,220	94,624
42	encender	0,00953	0,269	1,220	94,892
43	airear	0,00953	0,269	1,220	95,161
44	techo	0,00953	0,269	1,220	95,430
45	bosque	0,00953	0,269	1,220	95,699
46	horno	0,00953	0,269	1,220	95,968
47	luz eléctrica	0,00953	0,269	1,220	96,237
48	color	0,00878	0,269	1,220	96,505
49	aire puro	0,00878	0,269	1,220	96,774
50	televisión	0,00809	0,269	1,220	97,043
51	bombillo	0,00809	0,269	1,220	97,312
52	energía renovable	0,00809	0,269	1,220	97,581
53	móvil	0,00745	0,269	1,220	97,849
54	lluvia	0,00745	0,269	1,220	98,118
55	estrella	0,00686	0,269	1,220	98,387
56	aparato	0,00686	0,269	1,220	98,656
57	terraza	0,00686	0,269	1,220	98,925
58	aburrimiento	0,00686	0,269	1,220	99,194

CI 10 'La ciudad'

Nº	Palabra	Disponibilidad	Frecuencia%	Aparición%	Frec.Acumulada
1	jardín	0,41266	4,978	54,878	04,978
2	coche	0,41150	4,867	53,659	09,845
3	escuela	0,40026	5,310	58,537	15,155

4	hotel	0,34690	3,872	42,683	19,027
5	hospital	0,30658	4,314	47,561	23,341
6	casa	0,24482	3,097	34,146	26,438
7	calle	0,24089	2,987	32,927	29,425
8	playa	0,18137	2,544	28,049	31,969
9	universidad	0,14141	1,991	21,951	33,960
10	ruido	0,14112	1,991	21,951	35,951
11	contaminación	0,13665	1,881	20,732	37,832
12	mezquita	0,13044	2,102	23,171	39,934
13	policía	0,12539	1,659	18,293	41,593
14	restaurante	0,10853	1,549	17,073	43,142
15	cafetería	0,10758	1,438	15,854	44,580
16	(auto)bús	0,10470	1,549	17,073	46,128
17	carretera	0,09416	1,106	12,195	47,235
18	delincuencia	0,08628	0,996	10,976	48,230
19	gente	0,08526	1,217	13,415	49,447
20	parque	0,08504	1,217	13,415	50,664
21	mercado	0,07906	1,217	13,415	51,881
22	farmacia	0,07787	1,327	14,634	53,208
23	tribunal	0,07408	1,106	12,195	54,314
24	avenida	0,07064	0,885	9,756	55,199
25	edificio	0,06854	0,996	10,976	56,195
26	barrio	0,06703	0,885	9,756	57,080
27	comisaría	0,06546	1,106	12,195	58,186
28	cine	0,06512	0,885	9,756	59,071
29	facultad	0,06365	1,106	12,195	60,177
30	paro	0,06347	0,996	10,976	61,173
31	supermercado	0,06167	0,996	10,976	62,168
32	estadio	0,06164	0,885	9,756	63,053
33	provincia	0,06062	0,774	8,537	63,827
34	tráfico	0,05053	0,664	7,317	64,491
35	café	0,04885	0,774	8,537	65,265
36	administración	0,04799	0,664	7,317	65,929
37	árbol	0,04722	0,774	8,537	66,704
38	tienda	0,04622	0,664	7,317	67,367
39	banco	0,04621	0,774	8,537	68,142
40	plaza	0,04351	0,774	8,537	68,916
41	centro	0,03992	0,553	6,098	69,469
42	empresa	0,03780	0,664	7,317	70,133
43	biblioteca	0,03745	0,774	8,537	70,907
44	bar	0,03695	0,553	6,098	71,460
45	problema	0,03486	0,442	4,878	71,903
46	apartamento	0,03474	0,332	3,659	72,235
47	semáforo	0,03449	0,442	4,878	72,677
48	tren	0,03199	0,553	6,098	73,230
49	museo	0,03191	0,442	4,878	73,673
50	piscina	0,02967	0,332	3,659	74,004
51	mueble	0,02805	0,332	3,659	74,336
52	teatro	0,02741	0,332	3,659	74,668
53	carrera	0,02741	0,332	3,659	75,000
54	infraestructura	0,02714	0,332	3,659	75,332
55	fiesta	0,02677	0,332	3,659	75,664
56	moto	0,02665	0,442	4,878	76,106
57	zona verde	0,02593	0,332	3,659	76,438
58	ciudadano	0,02588	0,332	3,659	76,770
59	aeropuerto	0,02578	0,442	4,878	77,212
60	festival	0,02525	0,332	3,659	77,544
61	cárcel	0,02521	0,442	4,878	77,987

62	ayuntamiento	0,02501	0,332	3,659	78,319
63	camino	0,02443	0,332	3,659	78,650
64	seguridad	0,02426	0,332	3,659	78,982
65	fábrica	0,02271	0,332	3,659	79,314
66	atasco	0,02250	0,332	3,659	79,646
67	trabajo	0,02199	0,332	3,659	79,978
68	motel	0,02173	0,221	2,439	80,199
69	instituto	0,02146	0,332	3,659	80,531
70	cibercafé	0,02076	0,221	2,439	80,752
71	cole(gio)	0,02009	0,332	3,659	81,084
72	rotonda	0,01988	0,221	2,439	81,305
73	taxi	0,01906	0,221	2,439	81,527
74	paisaje	0,01868	0,221	2,439	81,748
75	animal	0,01701	0,332	3,659	82,080
76	espacio verde	0,01675	0,221	2,439	82,301
77	avión	0,01675	0,221	2,439	82,522
78	ladrón	0,01658	0,332	3,659	82,854
79	mar	0,01617	0,221	2,439	83,075
80	palacio	0,01564	0,221	2,439	83,296
81	camión	0,01564	0,221	2,439	83,518
82	liceo	0,01512	0,332	3,659	83,850
83	dirección	0,01510	0,221	2,439	84,071
84	villa	0,01495	0,221	2,439	84,292
85	residencia	0,01490	0,221	2,439	84,513
86	club	0,01490	0,221	2,439	84,735
87	municipio	0,01421	0,221	2,439	84,956
88	autocar	0,01414	0,221	2,439	85,177
89	snack	0,01391	0,221	2,439	85,398
90	habitante	0,01327	0,221	2,439	85,619
91	universitario	0,01281	0,221	2,439	85,841
92	luz	0,01220	0,111	1,220	85,951
93	autovía	0,01220	0,111	1,220	86,062
94	humo	0,01214	0,221	2,439	86,283
95	vendedor	0,01214	0,221	2,439	86,504
96	bicicleta	0,01136	0,221	2,439	86,726
97	establecimiento	0,01123	0,111	1,220	86,836
98	ruedo	0,01123	0,111	1,220	86,947
99	piso	0,01123	0,111	1,220	87,058
100	baño	0,01123	0,111	1,220	87,168
101	lugar de diversión	0,01123	0,111	1,220	87,279
102	medio de comunicación	0,01123	0,111	1,220	87,389
103	espacio público	0,01123	0,111	1,220	87,500
104	zoco	0,01119	0,221	2,439	87,721
105	clínica	0,01087	0,221	2,439	87,942
106	ocio	0,01035	0,111	1,220	88,053
107	hombre	0,01035	0,111	1,220	88,164
108	vía	0,01035	0,111	1,220	88,274
109	casa de jóvenes	0,01035	0,111	1,220	88,385
110	comodidad	0,01035	0,111	1,220	88,496
111	capital	0,01035	0,111	1,220	88,606
112	crimen	0,00964	0,221	2,439	88,827
113	vergüenza	0,00953	0,111	1,220	88,938
114	partido de fútbol	0,00953	0,111	1,220	89,049
115	delegación	0,00953	0,111	1,220	89,159
116	invitado	0,00953	0,111	1,220	89,270
117	fabricación	0,00953	0,111	1,220	89,381
118	institución	0,00953	0,111	1,220	89,491
119	concejo municipal	0,00953	0,111	1,220	89,602

120	turismo	0,00953	0,111	1,220	89,712
121	puerto	0,00953	0,111	1,220	89,823
122	estadio de fútbol	0,00953	0,111	1,220	89,934
123	escuela universitaria	0,00953	0,111	1,220	90,044
124	rampa	0,00953	0,111	1,220	90,155
125	hamam	0,00949	0,221	2,439	90,376
126	agencia	0,00878	0,111	1,220	90,487
127	fuelle	0,00878	0,111	1,220	90,597
128	cabaré	0,00878	0,111	1,220	90,708
129	marina	0,00878	0,111	1,220	90,819
130	coche de caballos	0,00878	0,111	1,220	90,929
131	administrativo	0,00878	0,111	1,220	91,040
132	construcción	0,00809	0,111	1,220	91,150
133	vehículo	0,00809	0,111	1,220	91,261
134	transporte	0,00809	0,111	1,220	91,372
135	instalación	0,00809	0,111	1,220	91,482
136	ministerio	0,00809	0,111	1,220	91,593
137	conflicto	0,00800	0,221	2,439	91,814
138	soldado	0,00745	0,111	1,220	91,925
139	autopista	0,00745	0,111	1,220	92,035
140	conservatorio	0,00745	0,111	1,220	92,146
141	cibespacio	0,00745	0,111	1,220	92,257
142	garaje	0,00745	0,111	1,220	92,367
143	habitación	0,00745	0,111	1,220	92,478
144	discoteca	0,00745	0,111	1,220	92,588
145	medio de transporte	0,00697	0,221	2,439	92,810
146	aire sucio	0,00686	0,111	1,220	92,920
147	urbano	0,00686	0,111	1,220	93,031
148	hangar	0,00686	0,111	1,220	93,142
149	borracho	0,00686	0,111	1,220	93,252
150	loco	0,00686	0,111	1,220	93,363
151	desorden	0,00686	0,111	1,220	93,473
152	montaña	0,00686	0,111	1,220	93,584
153	agencia de policías	0,00686	0,111	1,220	93,695
154	sala de deporte	0,00686	0,111	1,220	93,805
155	espacio de fútbol	0,00686	0,111	1,220	93,916
156	música	0,00686	0,111	1,220	94,027
157	violencia	0,00675	0,221	2,439	94,248
158	delincuente	0,00632	0,111	1,220	94,358
159	clima	0,00632	0,111	1,220	94,469
160	centro de lenguas	0,00632	0,111	1,220	94,580
161	pueblo	0,00632	0,111	1,220	94,690
162	carbonero	0,00632	0,111	1,220	94,801
163	estación de tren	0,00632	0,111	1,220	94,912
164	sala de arte	0,00632	0,111	1,220	95,022
165	arena	0,00632	0,111	1,220	95,133
166	carnicería	0,00632	0,111	1,220	95,243
167	chabolismo	0,00632	0,111	1,220	95,354
168	costa	0,00582	0,111	1,220	95,465
169	limpieza	0,00582	0,111	1,220	95,575
170	zapatería	0,00582	0,111	1,220	95,686
171	lechería	0,00536	0,111	1,220	95,796
172	viejo	0,00536	0,111	1,220	95,907
173	salón de deporte	0,00536	0,111	1,220	96,018
174	transporte público	0,00536	0,111	1,220	96,128
175	problema social	0,00536	0,111	1,220	96,239
176	tranquilidad	0,00536	0,111	1,220	96,350
177	gato	0,00536	0,111	1,220	96,460

178	campo	0,00494	0,111	1,220	96,571
179	asociación	0,00494	0,111	1,220	96,681
180	manifestación	0,00494	0,111	1,220	96,792
181	agua	0,00494	0,111	1,220	96,903
182	droga	0,00494	0,111	1,220	97,013
183	estudiante	0,00494	0,111	1,220	97,124
184	joven	0,00494	0,111	1,220	97,235
185	perro	0,00494	0,111	1,220	97,345
186	salón	0,00455	0,111	1,220	97,456
187	baño público	0,00455	0,111	1,220	97,566
188	sucio	0,00455	0,111	1,220	97,677
189	trabajador	0,00455	0,111	1,220	97,788
190	problema natural	0,00455	0,111	1,220	97,898
191	accidente	0,00455	0,111	1,220	98,009
192	zona industrial	0,00455	0,111	1,220	98,119
193	oficina	0,00455	0,111	1,220	98,230
194	verdura	0,00419	0,111	1,220	98,341
195	iglesia	0,00419	0,111	1,220	98,451
196	parque público	0,00419	0,111	1,220	98,562
197	selva	0,00419	0,111	1,220	98,673
198	perro callejero	0,00419	0,111	1,220	98,783
199	criminal	0,00419	0,111	1,220	98,894
200	agresión	0,00386	0,111	1,220	99,004
201	cochera	0,00386	0,111	1,220	99,115
202	pobreza	0,00356	0,111	1,220	99,226
203	templo	0,00356	0,111	1,220	99,336
204	turista	0,00278	0,111	1,220	99,447
205	robo	0,00236	0,111	1,220	99,558
206	divertir	0,00200	0,111	1,220	99,668

CI 11 'El campo'

N°	Palabra	Disponibilidad	Frecuencia%	Aparición%	Frec.Acumulada
1	árbol	0,45036	6,857	58,537	06,857
2	animal	0,36820	5,286	45,122	12,143
3	tranquilidad	0,33274	5,000	42,683	17,143
4	vaca	0,32935	5,000	42,683	22,143
5	naturaleza	0,24811	3,714	31,707	25,857
6	burro	0,24476	3,857	32,927	29,714
7	aire limpio	0,23938	3,571	30,488	33,286
8	montaña	0,22109	3,429	29,268	36,714
9	ganadería	0,18486	2,714	23,171	39,429
10	agricultura	0,18238	3,143	26,829	42,571
11	río	0,16763	2,571	21,951	45,143
12	flor	0,13687	2,143	18,293	47,286
13	perro	0,11682	2,143	18,293	49,429
14	casa	0,10805	1,571	13,415	51,000
15	tierra	0,10150	1,571	13,415	52,571
16	aire puro	0,09456	1,286	10,976	53,857
17	bosque	0,08282	1,286	10,976	55,143
18	cosecha	0,08200	1,429	12,195	56,571
19	campesino	0,07198	1,143	9,756	57,714
20	aire	0,06453	1,000	8,537	58,714
21	abuelo	0,05854	1,000	8,537	59,714
22	paisaje	0,05786	1,000	8,537	60,714
23	caballo	0,05710	1,000	8,537	61,714
24	gato	0,05500	1,000	8,537	62,714

25	jardín	0,05236	0,714	6,098	63,429
26	mezquita	0,04529	0,857	7,317	64,286
27	gente	0,03883	0,714	6,098	65,000
28	pájaro	0,03744	0,571	4,878	65,571
29	aire libre	0,03659	0,429	3,659	66,000
30	agua	0,03636	0,714	6,098	66,714
31	fruta	0,03402	0,714	6,098	67,429
32	paisaje verde	0,03281	0,429	3,659	67,857
33	granja	0,03232	0,571	4,878	68,429
34	gallina	0,03193	0,571	4,878	69,000
35	pozo	0,03113	0,571	4,878	69,571
36	oveja	0,02951	0,571	4,878	70,143
37	arar	0,02918	0,429	3,659	70,571
38	tradición	0,02797	0,429	3,659	71,000
39	espacio verde	0,02640	0,429	3,659	71,429
40	casa antigua	0,02577	0,571	4,878	72,000
41	plantar árboles	0,02527	0,571	4,878	72,571
42	escuela	0,02384	0,429	3,659	73,000
43	agricultor	0,02343	0,286	2,439	73,286
44	selva	0,02200	0,429	3,659	73,714
45	cultivar tierra	0,02098	0,286	2,439	74,000
46	ganado	0,02098	0,286	2,439	74,286
47	verdura	0,02073	0,429	3,659	74,714
48	podar árboles	0,02059	0,429	3,659	75,143
49	comida natural	0,02001	0,286	2,439	75,429
50	asno	0,01988	0,286	2,439	75,714
51	trabajo	0,01932	0,286	2,439	76,000
52	limpio	0,01906	0,286	2,439	76,286
53	pueblo	0,01844	0,286	2,439	76,571
54	carro	0,01831	0,286	2,439	76,857
55	camello	0,01756	0,286	2,439	77,143
56	simplicidad	0,01721	0,286	2,439	77,429
57	cabra	0,01721	0,286	2,439	77,714
58	mina	0,01618	0,286	2,439	78,000
59	sol	0,01585	0,286	2,439	78,286
60	roca	0,01571	0,286	2,439	78,571
61	labranza	0,01564	0,286	2,439	78,857
62	planta	0,01535	0,286	2,439	79,143
63	cultura	0,01495	0,286	2,439	79,429
64	labrador	0,01490	0,286	2,439	79,714
65	buena salud	0,01490	0,286	2,439	80,000
66	cortar árboles	0,01450	0,429	3,659	80,429
67	sabana	0,01431	0,286	2,439	80,714
68	pollo	0,01414	0,286	2,439	81,000
69	establo	0,01327	0,286	2,439	81,286
70	leche	0,01318	0,286	2,439	81,571
71	generosidad	0,01268	0,286	2,439	81,857
72	cultivo	0,01223	0,286	2,439	82,143
73	mar	0,01220	0,143	1,220	82,286
74	palacio	0,01220	0,143	1,220	82,429
75	fantasía	0,01220	0,143	1,220	82,571
76	monte	0,01220	0,143	1,220	82,714
77	pobreza	0,01200	0,286	2,439	83,000
78	regar	0,01168	0,286	2,439	83,286
79	pista	0,01123	0,143	1,220	83,429
80	casa tradicional	0,01123	0,143	1,220	83,571
81	conflicto	0,01123	0,143	1,220	83,714
82	toro	0,01123	0,143	1,220	83,857

83	pureza	0,01123	0,143	1,220	84,000
84	caridad	0,01123	0,143	1,220	84,143
85	puro	0,01035	0,143	1,220	84,286
86	amor	0,01035	0,143	1,220	84,429
87	trabajo duro	0,01035	0,143	1,220	84,571
88	comida sana	0,01035	0,143	1,220	84,714
89	hierba	0,01035	0,143	1,220	84,857
90	campamento	0,01035	0,143	1,220	85,000
91	pedra	0,01035	0,143	1,220	85,143
92	liebre	0,01035	0,143	1,220	85,286
93	huerto	0,01035	0,143	1,220	85,429
94	saludable	0,01035	0,143	1,220	85,571
95	buena gana	0,01035	0,143	1,220	85,714
96	piedad	0,01035	0,143	1,220	85,857
97	sembrar	0,01035	0,143	1,220	86,000
98	alegría	0,00988	0,286	2,439	86,286
99	sano	0,00953	0,143	1,220	86,429
100	mulo	0,00953	0,143	1,220	86,571
101	chabola	0,00953	0,143	1,220	86,714
102	flora	0,00953	0,143	1,220	86,857
103	familia	0,00953	0,143	1,220	87,000
104	tierra verde	0,00953	0,143	1,220	87,143
105	libre	0,00953	0,143	1,220	87,286
106	caseta	0,00953	0,143	1,220	87,429
107	tienda	0,00953	0,143	1,220	87,571
108	cerdo	0,00953	0,143	1,220	87,714
109	irrigar	0,00949	0,286	2,439	88,000
110	carroza	0,00942	0,286	2,439	88,286
111	primavera	0,00878	0,143	1,220	88,429
112	calle	0,00878	0,143	1,220	88,571
113	bicicleta	0,00878	0,143	1,220	88,714
114	segar	0,00878	0,143	1,220	88,857
115	gente agresiva	0,00878	0,143	1,220	89,000
116	armonía	0,00878	0,143	1,220	89,143
117	gamo	0,00878	0,143	1,220	89,286
118	conejo	0,00878	0,143	1,220	89,429
119	playa	0,00878	0,143	1,220	89,571
120	espacio natural	0,00878	0,143	1,220	89,714
121	viejo	0,00878	0,143	1,220	89,857
122	miel	0,00878	0,143	1,220	90,000
123	pavo	0,00878	0,143	1,220	90,143
124	anciano	0,00878	0,143	1,220	90,286
125	rosa	0,00878	0,143	1,220	90,429
126	caballero	0,00878	0,143	1,220	90,571
127	matador	0,00878	0,143	1,220	90,714
128	pasto natural	0,00878	0,143	1,220	90,857
129	sequía	0,00809	0,143	1,220	91,000
130	hábito	0,00809	0,143	1,220	91,143
131	tractor	0,00809	0,143	1,220	91,286
132	tradicional	0,00809	0,143	1,220	91,429
133	zoco	0,00809	0,143	1,220	91,571
134	naturaleza verde	0,00809	0,143	1,220	91,714
135	fuego	0,00809	0,143	1,220	91,857
136	ayudar	0,00809	0,143	1,220	92,000
137	duna	0,00809	0,143	1,220	92,143
138	plato tradicional	0,00809	0,143	1,220	92,286
139	honestidad	0,00809	0,143	1,220	92,429
140	siembra	0,00809	0,143	1,220	92,571

141	belleza	0,00809	0,143	1,220	92,714
142	gente buena	0,00809	0,143	1,220	92,857
143	gente generosa	0,00809	0,143	1,220	93,000
144	tierra agrícola	0,00745	0,143	1,220	93,143
145	trabajar	0,00745	0,143	1,220	93,286
146	comodidad	0,00745	0,143	1,220	93,429
147	serpiente	0,00745	0,143	1,220	93,571
148	ganadero	0,00745	0,143	1,220	93,714
149	zoco semanal	0,00686	0,143	1,220	93,857
150	valle	0,00686	0,143	1,220	94,000
151	ratón	0,00686	0,143	1,220	94,143
152	tierra ancha	0,00686	0,143	1,220	94,286
153	agua natural	0,00686	0,143	1,220	94,429
154	llanura	0,00686	0,143	1,220	94,571
155	vida normal	0,00686	0,143	1,220	94,714
156	león	0,00686	0,143	1,220	94,857
157	vida	0,00686	0,143	1,220	95,000
158	riego	0,00686	0,143	1,220	95,143
159	mercado	0,00632	0,143	1,220	95,286
160	ave	0,00632	0,143	1,220	95,429
161	delincuencia	0,00632	0,143	1,220	95,571
162	ordeñar vacas	0,00632	0,143	1,220	95,714
163	terreno	0,00632	0,143	1,220	95,857
164	relajamiento	0,00632	0,143	1,220	96,000
165	legumbre	0,00632	0,143	1,220	96,143
166	foca	0,00632	0,143	1,220	96,286
167	amabilidad	0,00632	0,143	1,220	96,429
168	tranquilo	0,00582	0,143	1,220	96,571
169	cobertura vegetal	0,00582	0,143	1,220	96,714
170	comida	0,00582	0,143	1,220	96,857
171	plantar	0,00582	0,143	1,220	97,000
172	mercado semanal	0,00582	0,143	1,220	97,143
173	fidelidad	0,00582	0,143	1,220	97,286
174	gente popular	0,00582	0,143	1,220	97,429
175	luna	0,00582	0,143	1,220	97,571
176	cultivar	0,00582	0,143	1,220	97,714
177	dificultad	0,00582	0,143	1,220	97,857
178	cordero	0,00536	0,143	1,220	98,000
179	seguridad	0,00536	0,143	1,220	98,143
180	vida tradicional	0,00536	0,143	1,220	98,286
181	tolerancia	0,00536	0,143	1,220	98,429
182	convivencia	0,00536	0,143	1,220	98,571
183	ignorancia	0,00536	0,143	1,220	98,714
184	juego	0,00536	0,143	1,220	98,857
185	fauna	0,00536	0,143	1,220	99,000
186	rebaño	0,00494	0,143	1,220	99,143
187	buena comida	0,00494	0,143	1,220	99,286
188	tierra fértil	0,00455	0,143	1,220	99,429
189	casa sencilla	0,00455	0,143	1,220	99,571
190	simpatía	0,00419	0,143	1,220	99,714
191	cuidar ganado	0,00386	0,143	1,220	99,857

CI 12 'Medios de transporte'

Nº	Palabra	Disponibilidad	Frecuencia	Aparición%	Frec.Acumulada
1	coche	0,81725	12,356	91,463	12,356
2	(auto)bús	0,71638	11,532	85,366	23,888

3	bici(cleta)	0,64571	11,203	82,927	35,091
4	avión	0,61097	10,544	78,049	45,634
5	tren	0,54359	9,555	70,732	55,189
6	motocicleta	0,39061	7,578	56,098	62,768
7	burro	0,30634	5,437	40,244	68,204
8	autocar	0,22351	3,789	28,049	71,993
9	camión	0,21366	4,448	32,927	76,442
10	taxi	0,21304	3,624	26,829	80,066
11	caballo	0,17601	3,460	25,610	83,526
12	carroza	0,13469	2,636	19,512	86,161
13	barco	0,10417	2,142	15,854	88,303
14	carro	0,08880	1,812	13,415	90,115
15	metro	0,07849	1,483	10,976	91,598
16	camello	0,06009	1,318	9,756	92,916
17	motor	0,05523	0,988	7,317	93,904
18	tranvía	0,03967	0,824	6,098	94,728
19	taxista	0,03859	0,659	4,878	95,387
20	barca	0,03526	0,824	6,098	96,211
21	vehículo	0,02158	0,329	2,439	96,540
22	auto(móvil)	0,02063	0,494	3,659	97,035
23	pie	0,01264	0,329	2,439	97,364
24	terrestre	0,01220	0,165	1,220	97,529
25	vigilancia	0,01123	0,165	1,220	97,694
26	patera	0,01119	0,329	2,439	98,023
27	camioneta	0,01035	0,165	1,220	98,188
28	embarcación	0,00878	0,165	1,220	98,353
29	cochecito de niños	0,00809	0,165	1,220	98,517
30	cohete	0,00745	0,165	1,220	98,682
31	buque	0,00745	0,165	1,220	98,847
32	Baca	0,00745	0,165	1,220	99,012
33	burro en campos	0,00745	0,165	1,220	99,176
34	ómnibus	0,00686	0,165	1,220	99,341
35	asno	0,00632	0,165	1,220	99,506
36	pedra	0,00632	0,165	1,220	99,671
37	transporte general	0,00582	0,165	1,220	99,835
38	animal	0,00536	0,165	1,220	100,000

CI 13 ‘Trabajos del campo y del jardín’

Nº	Palabra	Disponibilidad	Frecuencia%	Aparición%	Frec.Acumulada
1	plantar	0,32216	7,817	35,366	07,817
2	agricultura	0,22253	5,121	23,171	12,938
3	arar	0,18034	4,582	20,732	17,520
4	cosechar	0,17699	4,852	21,951	22,372
5	cortar	0,14820	3,774	17,073	26,146
6	cultivar	0,14396	3,774	17,073	29,919
7	ganadería	0,12548	3,235	14,634	33,154
8	cortar árboles	0,11898	3,235	14,634	36,388
9	podar árboles	0,11180	2,695	12,195	39,084
10	sembrar	0,10357	3,235	14,634	42,318
11	arar tierra	0,09970	2,426	10,976	44,744
12	regar	0,09474	2,426	10,976	47,170
13	podar	0,08913	2,156	9,756	49,326
14	agricultor	0,08779	2,156	9,756	51,482
15	irrigar	0,08499	2,426	10,976	53,908
16	segar	0,08079	2,156	9,756	56,065
17	plantar árboles	0,07893	1,887	8,537	57,951

18	ordeñar vacas	0,06558	2,426	10,976	60,377
19	cuidar animales	0,04259	1,348	6,098	61,725
20	campesino	0,04062	1,078	4,878	62,803
21	flor	0,04041	1,078	4,878	63,881
22	ordeñar	0,03941	1,078	4,878	64,960
23	cuidar ganado	0,03819	1,078	4,878	66,038
24	siembra	0,03648	1,078	4,878	67,116
25	árbol	0,03296	0,809	3,659	67,925
26	cortar flores	0,03111	0,809	3,659	68,733
27	cultivar tierra	0,03036	0,809	3,659	69,542
28	cosecha	0,02941	0,809	3,659	70,350
29	cuidar	0,02746	0,809	3,659	71,159
30	jardinero	0,02721	0,809	3,659	71,968
31	pisar	0,02439	0,539	2,439	72,507
32	jardín	0,02439	0,539	2,439	73,046
33	labranza	0,02247	0,539	2,439	73,585
34	limpiar	0,02076	0,539	2,439	74,124
35	cultivo	0,02028	0,539	2,439	74,663
36	riego	0,02001	0,539	2,439	75,202
37	limpiar jardines	0,01913	0,539	2,439	75,741
38	cereal	0,01906	0,539	2,439	76,280
39	injertar	0,01906	0,539	2,439	76,819
40	pastoreo	0,01762	0,539	2,439	77,358
41	playa	0,01755	0,539	2,439	77,898
42	cortar césped	0,01755	0,539	2,439	78,437
43	gente	0,01639	0,539	2,439	78,976
44	siega	0,01495	0,539	2,439	79,515
45	conflicto	0,01220	0,270	1,220	79,784
46	planta floral	0,01220	0,270	1,220	80,054
47	secar	0,01220	0,270	1,220	80,323
48	podar árboles y rosas	0,01220	0,270	1,220	80,593
49	pala	0,01220	0,270	1,220	80,863
50	cortar hierba	0,01220	0,270	1,220	81,132
51	pastor	0,01220	0,270	1,220	81,402
52	quitar árboles	0,01220	0,270	1,220	81,671
53	agua	0,01220	0,270	1,220	81,941
54	pescar	0,01123	0,270	1,220	82,210
55	irrigar alfalfa	0,01123	0,270	1,220	82,480
56	mezquita	0,01123	0,270	1,220	82,749
57	trabajar tierra	0,01123	0,270	1,220	83,019
58	granjero	0,01123	0,270	1,220	83,288
59	labrar	0,01123	0,270	1,220	83,558
60	ordeñar cabras	0,01123	0,270	1,220	83,827
61	cortador	0,01123	0,270	1,220	84,097
62	cultivo de maíz	0,01035	0,270	1,220	84,367
63	podar flores	0,01035	0,270	1,220	84,636
64	cuidar ganadería	0,01035	0,270	1,220	84,906
65	cuidar flores	0,01035	0,270	1,220	85,175
66	semilla	0,01035	0,270	1,220	85,445
67	plantar semillas	0,01035	0,270	1,220	85,714
68	aradura	0,01035	0,270	1,220	85,984
69	abrevar	0,01035	0,270	1,220	86,253
70	echar agua	0,01035	0,270	1,220	86,523
71	alimentar	0,01035	0,270	1,220	86,792
72	agrupar	0,01035	0,270	1,220	87,062
73	asociación	0,01035	0,270	1,220	87,332
74	conductor	0,01035	0,270	1,220	87,601
75	suelo	0,01035	0,270	1,220	87,871

76	recoger cosecha	0,01035	0,270	1,220	88,140
77	pastar ovejas	0,01035	0,270	1,220	88,410
78	planta	0,01035	0,270	1,220	88,679
79	recoger	0,01035	0,270	1,220	88,949
80	delincuencia	0,01035	0,270	1,220	89,218
81	utilizar abono	0,00953	0,270	1,220	89,488
82	plantar flores	0,00953	0,270	1,220	89,757
83	drogadicto	0,00953	0,270	1,220	90,027
84	secar frutas	0,00953	0,270	1,220	90,296
85	llevar agua	0,00953	0,270	1,220	90,566
86	dar agua	0,00953	0,270	1,220	90,836
87	pegar	0,00953	0,270	1,220	91,105
88	usar	0,00953	0,270	1,220	91,375
89	guardar	0,00953	0,270	1,220	91,644
90	tubería	0,00953	0,270	1,220	91,914
91	limpiar tierra	0,00953	0,270	1,220	92,183
92	tener animales	0,00953	0,270	1,220	92,453
93	cosechar mies	0,00953	0,270	1,220	92,722
94	vaca	0,00878	0,270	1,220	92,992
95	borracho	0,00878	0,270	1,220	93,261
96	irrigar árboles y flores	0,00878	0,270	1,220	93,531
97	derrengar	0,00878	0,270	1,220	93,801
98	zona verde	0,00878	0,270	1,220	94,070
99	trillar	0,00878	0,270	1,220	94,340
100	cuidar frutas	0,00878	0,270	1,220	94,609
101	animal	0,00878	0,270	1,220	94,879
102	carretera	0,00809	0,270	1,220	95,148
103	plaza	0,00809	0,270	1,220	95,418
104	tierra	0,00809	0,270	1,220	95,687
105	ganar	0,00809	0,270	1,220	95,957
106	prensar aceitunas	0,00809	0,270	1,220	96,226
107	ordenar	0,00809	0,270	1,220	96,496
108	recoger frutas	0,00809	0,270	1,220	96,765
109	albañil	0,00809	0,270	1,220	97,035
110	sacar leche	0,00809	0,270	1,220	97,305
111	ganado	0,00809	0,270	1,220	97,574
112	limpiar establos	0,00745	0,270	1,220	97,844
113	recoger basura	0,00745	0,270	1,220	98,113
114	plantar frutas	0,00745	0,270	1,220	98,383
115	cría de ganado	0,00745	0,270	1,220	98,652
116	separar flores	0,00686	0,270	1,220	98,922
117	recoger frutas frescas	0,00686	0,270	1,220	99,191

CI 14 'Los animales'

Nº	Palabra	Disponibilidad	Frecuencia%	Aparición%	Frec.Acumulada
1	gato	0,72494	8,102	85,366	08,102
2	perro	0,66193	7,755	81,707	15,856
3	burro	0,53478	6,713	70,732	22,569
4	vaca	0,51300	6,366	67,073	28,935
5	león	0,39543	5,440	57,317	34,375
6	gallina	0,32738	4,514	47,561	38,889
7	caballo	0,32086	4,514	47,561	43,403
8	pájaro	0,22164	3,241	34,146	46,644
9	serpiente	0,19103	3,356	35,366	50,000
10	mono	0,18671	2,662	28,049	52,662
11	toro	0,17723	2,778	29,268	55,440

12	cabra	0,13363	1,852	19,512	57,292
13	cerdo	0,12682	2,083	21,951	59,375
14	tigre	0,11928	1,736	18,293	61,111
15	oveja	0,10493	1,620	17,073	62,731
16	camello	0,09893	1,273	13,415	64,005
17	zorro	0,09485	1,389	14,634	65,394
18	cocodrilo	0,09276	1,736	18,293	67,130
19	pollo	0,09211	1,505	15,854	68,634
20	cordero	0,07501	1,157	12,195	69,792
21	elefante	0,07443	1,273	13,415	71,065
22	asno	0,07415	1,042	10,976	72,106
23	jaguar	0,06928	0,926	9,756	73,032
24	gallo	0,06908	1,042	10,976	74,074
25	pavo	0,06708	1,273	13,415	75,347
26	águila	0,06647	1,042	10,976	76,389
27	ratón	0,06617	1,042	10,976	77,431
28	avestruz	0,06141	0,810	8,537	78,241
29	paloma	0,05991	1,042	10,976	79,282
30	lobo	0,05730	0,810	8,537	80,093
31	gamo	0,05620	0,810	8,537	80,903
32	pez	0,05584	0,926	9,756	81,829
33	foca	0,04663	0,694	7,317	82,523
34	mariposa	0,04515	0,694	7,317	83,218
35	mosca	0,04492	0,810	8,537	84,028
36	pescado	0,04403	0,694	7,317	84,722
37	lince	0,04011	0,579	6,098	85,301
38	oso	0,03564	0,579	6,098	85,880
39	ave	0,03562	0,579	6,098	86,458
40	rata	0,03476	0,463	4,878	86,921
41	tortuga	0,03414	0,579	6,098	87,500
42	víbora	0,03331	0,579	6,098	88,079
43	avispa	0,03302	0,579	6,098	88,657
44	delfín	0,03080	0,463	4,878	89,120
45	lirón	0,02971	0,579	6,098	89,699
46	llama	0,02904	0,463	4,878	90,162
47	rana	0,02839	0,463	4,878	90,625
48	jirafa	0,02602	0,463	4,878	91,088
49	conejo	0,02444	0,463	4,878	91,551
50	pollino	0,02370	0,463	4,878	92,014
51	pato	0,02346	0,347	3,659	92,361
52	ganso	0,02098	0,231	2,439	92,593
53	pulpo	0,01989	0,347	3,659	92,940
54	gacela	0,01868	0,231	2,439	93,171
55	reptil	0,01810	0,231	2,439	93,403
56	cucaracha	0,01496	0,347	3,659	93,750
57	canario	0,01447	0,231	2,439	93,981
58	abeja	0,01423	0,347	3,659	94,329
59	cochino	0,01271	0,231	2,439	94,560
60	mosquito	0,01268	0,231	2,439	94,792
61	jamón	0,01268	0,231	2,439	95,023
62	pulga	0,01268	0,231	2,439	95,255
63	puerco	0,01264	0,231	2,439	95,486
64	rato	0,01123	0,116	1,220	95,602
65	jabalí	0,01076	0,231	2,439	95,833
66	puma	0,01035	0,116	1,220	95,949
67	buitre	0,00953	0,116	1,220	96,065
68	lagarto	0,00922	0,231	2,439	96,296
69	hormiga	0,00878	0,116	1,220	96,412

70	mulo	0,00878	0,116	1,220	96,528
71	halcón	0,00878	0,116	1,220	96,644
72	cisne	0,00878	0,116	1,220	96,759
73	doméstico	0,00809	0,116	1,220	96,875
74	sardina	0,00809	0,116	1,220	96,991
75	pitbull	0,00809	0,116	1,220	97,106
76	yegua	0,00809	0,116	1,220	97,222
77	golondrina	0,00809	0,116	1,220	97,338
78	puercoespín	0,00783	0,231	2,439	97,569
79	búfalo	0,00745	0,116	1,220	97,685
80	búho	0,00745	0,116	1,220	97,801
81	pingüino	0,00745	0,116	1,220	97,917
82	salvaje	0,00745	0,116	1,220	98,032
83	hembra	0,00745	0,116	1,220	98,148
84	insecto	0,00686	0,116	1,220	98,264
85	sapo	0,00686	0,116	1,220	98,380
86	polluelo	0,00686	0,116	1,220	98,495
87	bicho raro	0,00632	0,116	1,220	98,611
88	perico	0,00582	0,116	1,220	98,727
89	rocín	0,00582	0,116	1,220	98,843
90	cangrejo	0,00536	0,116	1,220	98,958
91	poni	0,00494	0,116	1,220	99,074
92	ardilla	0,00455	0,116	1,220	99,190
93	paisaje	0,00455	0,116	1,220	99,306
94	tiburón	0,00419	0,116	1,220	99,421
95	cáncer	0,00419	0,116	1,220	99,537
96	escorpión	0,00328	0,116	1,220	99,653
97	buey	0,00328	0,116	1,220	99,769
98	cangrejo de mar	0,00302	0,116	1,220	99,884
99	pluma	0,00256	0,116	1,220	100,000

CI 15 'Juegos y distracciones'

Nº	Palabra	Disponibilidad	Frecuencia%	Aparición%	Frec.Acumulada
1	fútbol	0,72018	12,027	76,087	12,027
2	básquet	0,28097	5,326	33,696	17,354
3	tenis	0,27299	4,983	31,522	22,337
4	Play(Station)	0,21981	3,952	25,000	26,289
5	cartas	0,19825	3,780	23,913	30,069
6	ajedrez	0,19481	3,780	23,913	33,849
7	baloncesto	0,18926	3,608	22,826	37,457
8	escondite	0,13635	2,921	18,478	40,378
9	balonmano	0,12442	2,577	16,304	42,955
10	natación	0,11671	2,577	16,304	45,533
11	excursión	0,09571	1,890	11,957	47,423
12	correr	0,08115	1,890	11,957	49,313
13	canicas	0,07547	1,375	8,696	50,687
14	billar	0,06988	1,375	8,696	52,062
15	baraja	0,06207	1,203	7,609	53,265
16	nadar	0,05891	1,375	8,696	54,639
17	balonvolea	0,05153	1,203	7,609	55,842
18	naipes	0,05099	0,859	5,435	56,701
19	kárate	0,04664	1,031	6,522	57,732
20	golf	0,04630	0,859	5,435	58,591
21	voleibol	0,04478	0,859	5,435	59,450
22	rugby	0,04349	0,859	5,435	60,309
23	dominó	0,04198	0,859	5,435	61,168
24	leer	0,03368	0,859	5,435	62,027

25	deporte	0,03360	0,859	5,435	62,887
26	bailar	0,03320	1,031	6,522	63,918
27	música	0,03301	1,031	6,522	64,948
28	ciclismo	0,03191	0,687	4,348	65,636
29	tele(visión)	0,03040	0,687	4,348	66,323
30	balompié	0,03010	0,515	3,261	66,838
31	sudoku	0,02956	0,515	3,261	67,354
32	cine	0,02906	0,859	5,435	68,213
33	marchar	0,02622	0,687	4,348	68,900
34	juego de vídeo	0,02565	0,515	3,261	69,416
35	radio	0,02551	0,687	4,348	70,103
36	videojuego	0,02500	0,515	3,261	70,619
37	navegar	0,02415	0,515	3,261	71,134
38	juego electrónico	0,02370	0,515	3,261	71,649
39	boxeo	0,02353	0,515	3,261	72,165
40	esquí	0,02353	0,515	3,261	72,680
41	gimnasia	0,02353	0,515	3,261	73,196
42	viaje	0,02348	0,515	3,261	73,711
43	viajar	0,02268	0,687	4,348	74,399
44	crucigrama	0,02224	0,515	3,261	74,914
45	gimnasio	0,02207	0,515	3,261	75,430
46	aventura	0,02182	0,515	3,261	75,945
47	play	0,02088	0,344	2,174	76,289
48	boliche	0,02009	0,344	2,174	76,632
49	cantar	0,02005	0,515	3,261	77,148
50	balón	0,01937	0,344	2,174	77,491
51	pelota	0,01937	0,344	2,174	77,835
52	camión	0,01924	0,344	2,174	78,179
53	yoga	0,01870	0,344	2,174	78,522
54	levantamiento de pesas	0,01851	0,344	2,174	78,866
55	chatear	0,01811	0,687	4,348	79,553
56	yudo	0,01772	0,344	2,174	79,897
57	damas	0,01665	0,344	2,174	80,241
58	tae-kwon-do	0,01665	0,344	2,174	80,584
59	fútbolín	0,01613	0,344	2,174	80,928
60	carrera	0,01586	0,344	2,174	81,271
61	chiste	0,01570	0,344	2,174	81,615
62	maratón	0,01570	0,344	2,174	81,959
63	dormir	0,01532	0,515	3,261	82,474
64	película	0,01514	0,344	2,174	82,818
65	bañar	0,01447	0,344	2,174	83,162
66	bicicleta	0,01385	0,344	2,174	83,505
67	rompecabezas	0,01328	0,344	2,174	83,849
68	navegar por Internet	0,01266	0,515	3,261	84,364
69	surf	0,01261	0,344	2,174	84,708
70	leer novelas	0,01235	0,515	3,261	85,223
71	pasatiempo	0,01223	0,344	2,174	85,567
72	patinar	0,01156	0,344	2,174	85,911
73	video de fútbol	0,01087	0,172	1,087	86,082
74	parchís	0,01087	0,172	1,087	86,254
75	yoyo	0,01087	0,172	1,087	86,426
76	waterpolo	0,01001	0,172	1,087	86,598
77	baile	0,00922	0,172	1,087	86,770
78	rally	0,00922	0,172	1,087	86,942
79	Game Boy	0,00922	0,172	1,087	87,113
80	ballet	0,00922	0,172	1,087	87,285
81	ordenador	0,00922	0,172	1,087	87,457
82	Internet	0,00922	0,172	1,087	87,629

83	tenis de equipo	0,00922	0,172	1,087	87,801
84	artes marciales	0,00922	0,172	1,087	87,973
85	curso de bicicletas	0,00922	0,172	1,087	88,144
86	comer	0,00922	0,172	1,087	88,316
87	juego de coches	0,00850	0,172	1,087	88,488
88	dibujar	0,00850	0,172	1,087	88,660
89	jugar con juguetes	0,00850	0,172	1,087	88,832
90	corrida de toros	0,00850	0,172	1,087	89,003
91	Scrabble	0,00850	0,172	1,087	89,175
92	zorro	0,00850	0,172	1,087	89,347
93	ninja	0,00850	0,172	1,087	89,519
94	atletismo	0,00850	0,172	1,087	89,691
95	pintura	0,00850	0,172	1,087	89,863
96	set	0,00850	0,172	1,087	90,034
97	tocacinta	0,00790	0,344	2,174	90,378
98	book	0,00783	0,172	1,087	90,550
99	lectura	0,00783	0,172	1,087	90,722
100	gallina	0,00783	0,172	1,087	90,893
101	corrida de caballos	0,00783	0,172	1,087	91,065
102	cronograma	0,00783	0,172	1,087	91,237
103	caballero	0,00783	0,172	1,087	91,409
104	juego de mente	0,00783	0,172	1,087	91,581
105	juego de motos	0,00783	0,172	1,087	91,753
106	pesca	0,00783	0,172	1,087	91,924
107	juego de aventura	0,00721	0,172	1,087	92,096
108	bolín	0,00721	0,172	1,087	92,268
109	tómbola	0,00721	0,172	1,087	92,440
110	guerrero	0,00721	0,172	1,087	92,612
111	parque	0,00721	0,172	1,087	92,784
112	juego marcial	0,00721	0,172	1,087	92,955
113	musculación	0,00721	0,172	1,087	93,127
114	a escondidas	0,00721	0,172	1,087	93,299
115	béisbol	0,00664	0,172	1,087	93,471
116	pescar	0,00664	0,172	1,087	93,643
117	fotografía	0,00664	0,172	1,087	93,814
118	saltar	0,00664	0,172	1,087	93,986
119	juego de acción	0,00664	0,172	1,087	94,158
120	escondidillas	0,00664	0,172	1,087	94,330
121	caballo	0,00664	0,172	1,087	94,502
122	pilla-pilla	0,00612	0,172	1,087	94,674
123	full-contact	0,00612	0,172	1,087	94,845
124	juego de nieve	0,00612	0,172	1,087	95,017
125	juego de goma	0,00612	0,172	1,087	95,189
126	aikido	0,00612	0,172	1,087	95,361
127	descubrir	0,00612	0,172	1,087	95,533
128	pelear	0,00612	0,172	1,087	95,704
129	pañuelo	0,00563	0,172	1,087	95,876
130	andar	0,00563	0,172	1,087	96,048
131	puzle	0,00563	0,172	1,087	96,220
132	tocar	0,00563	0,172	1,087	96,392
133	subir montañas	0,00563	0,172	1,087	96,564
134	alpinismo	0,00519	0,172	1,087	96,735
135	torero	0,00519	0,172	1,087	96,907
136	cocinar	0,00519	0,172	1,087	97,079
137	funky	0,00519	0,172	1,087	97,251
138	guitarra	0,00519	0,172	1,087	97,423
139	tambor	0,00478	0,172	1,087	97,595
140	shopping	0,00478	0,172	1,087	97,766

141	caminar	0,00478	0,172	1,087	97,938
142	camping	0,00440	0,172	1,087	98,110
143	hockey	0,00406	0,172	1,087	98,282
144	taco	0,00406	0,172	1,087	98,454
145	cinta	0,00374	0,172	1,087	98,625
146	ir de compras	0,00344	0,172	1,087	98,797
147	pasear	0,00317	0,172	1,087	98,969
148	jugar	0,00292	0,172	1,087	99,141
149	salir con niños	0,00269	0,172	1,087	99,313
150	leer periódico	0,00228	0,172	1,087	99,485

CI 16 'Profesiones y oficios'

Nº	Palabra	Disponibilidad	Frecuencia%	Aparición%	Frec.Acumulada
1	profesor	0,88931	7,574	96,341	07,574
2	abogado	0,40513	4,410	56,098	11,985
3	policía	0,31821	3,547	45,122	15,532
4	médico	0,28484	3,164	40,244	18,696
5	director	0,26848	3,164	40,244	21,860
6	enfermero	0,21191	2,876	36,585	24,736
7	estudiante	0,18859	1,918	24,390	26,654
8	taxista	0,17698	2,301	29,268	28,955
9	juez	0,17518	2,109	26,829	31,064
10	albañil	0,15230	1,822	23,171	32,886
11	cantante	0,15152	2,205	28,049	35,091
12	camarero	0,14846	1,918	24,390	37,009
13	conductor	0,14443	2,109	26,829	39,118
14	agricultor	0,13205	1,534	19,512	40,652
15	pintor	0,12520	1,534	19,512	42,186
16	ingeniero	0,11739	1,438	18,293	43,624
17	periodista	0,11552	1,630	20,732	45,254
18	vendedor	0,11095	1,246	15,854	46,500
19	doctor	0,10997	1,246	15,854	47,747
20	actor	0,10962	1,726	21,951	49,473
21	cocinero	0,09826	1,342	17,073	50,815
22	alumno	0,09518	0,863	10,976	51,678
23	comerciante	0,09455	1,438	18,293	53,116
24	secretario	0,09414	1,342	17,073	54,458
25	funcionario	0,08983	1,055	13,415	55,513
26	soldado	0,08876	1,055	13,415	56,568
27	jardinero	0,08791	1,055	13,415	57,622
28	ama de casa	0,07859	1,055	13,415	58,677
29	jugador	0,07732	0,959	12,195	59,636
30	ministro	0,07094	1,151	14,634	60,786
31	dentista	0,07063	0,959	12,195	61,745
32	futbolista	0,06968	1,055	13,415	62,800
33	marinero	0,06402	0,671	8,537	63,471
34	artista	0,05923	0,767	9,756	64,238
35	sastre	0,05806	0,671	8,537	64,909
36	peluquero	0,05406	0,767	9,756	65,676
37	autor	0,05382	0,863	10,976	66,539
38	presidente	0,05279	0,863	10,976	67,402
39	piloto	0,05224	0,863	10,976	68,265
40	escritor	0,05135	0,863	10,976	69,128
41	bedel	0,05095	0,863	10,976	69,990
42	ladrón	0,05037	0,671	8,537	70,662
43	alcalde	0,04860	0,479	6,098	71,141

44	maestro	0,04759	0,767	9,756	71,908
45	jefe	0,04721	0,575	7,317	72,483
46	azafato	0,04564	0,863	10,976	73,346
47	actriz	0,04486	0,671	8,537	74,017
48	rey	0,04196	0,767	9,756	74,784
49	gobernador	0,03779	0,959	12,195	75,743
50	cartero	0,03755	0,575	7,317	76,318
51	administrador	0,03618	0,384	4,878	76,702
52	zapatero	0,03573	0,384	4,878	77,085
53	militar	0,03101	0,384	4,878	77,469
54	carnicero	0,03100	0,384	4,878	77,852
55	poeta	0,02716	0,575	7,317	78,428
56	mecánico	0,02690	0,384	4,878	78,811
57	portero	0,02545	0,288	3,659	79,099
58	fotógrafo	0,02448	0,288	3,659	79,386
59	entrenador	0,02426	0,479	6,098	79,866
60	pescadero	0,02351	0,384	4,878	80,249
61	dibujante	0,02319	0,288	3,659	80,537
62	bombero	0,02312	0,384	4,878	80,920
63	medicina	0,02240	0,288	3,659	81,208
64	podólogo	0,02158	0,192	2,439	81,400
65	agente	0,02076	0,192	2,439	81,592
66	calculador	0,02076	0,192	2,439	81,783
67	trabajador	0,02070	0,192	2,439	81,975
68	atleta	0,02046	0,288	3,659	82,263
69	electricista	0,01984	0,288	3,659	82,550
70	hotelero	0,01957	0,384	4,878	82,934
71	obrero	0,01919	0,288	3,659	83,221
72	comisario	0,01913	0,192	2,439	83,413
73	empresario	0,01868	0,192	2,439	83,605
74	contable	0,01852	0,192	2,439	83,797
75	bañista	0,01844	0,192	2,439	83,988
76	comercio	0,01810	0,192	2,439	84,180
77	carpintero	0,01780	0,192	2,439	84,372
78	guía	0,01764	0,288	3,659	84,660
79	empleado	0,01755	0,192	2,439	84,851
80	matador	0,01728	0,288	3,659	85,139
81	ministerio	0,01728	0,384	4,878	85,523
82	granjero	0,01660	0,192	2,439	85,714
83	criado	0,01624	0,288	3,659	86,002
84	fontanero	0,01623	0,192	2,439	86,194
85	campesino	0,01585	0,192	2,439	86,385
86	sereno	0,01554	0,192	2,439	86,577
87	decano	0,01510	0,192	2,439	86,769
88	traductor	0,01506	0,288	3,659	87,057
89	pesquero	0,01490	0,192	2,439	87,248
90	oficinista	0,01490	0,192	2,439	87,440
91	panadero	0,01459	0,288	3,659	87,728
92	cantor	0,01377	0,192	2,439	87,919
93	oftalmólogo	0,01372	0,192	2,439	88,111
94	camionero	0,01372	0,192	2,439	88,303
95	emisor	0,01345	0,192	2,439	88,495
96	arquitecto	0,01327	0,192	2,439	88,686
97	bailador	0,01318	0,192	2,439	88,878
98	bailarín	0,01234	0,192	2,439	89,070
99	detective de policía	0,01220	0,096	1,220	89,166
100	inspector	0,01220	0,096	1,220	89,262
101	chófer	0,01180	0,192	2,439	89,453

102	guardia	0,01131	0,192	2,439	89,645
103	cantar	0,01126	0,192	2,439	89,837
104	dramaturgo	0,01123	0,096	1,220	89,933
105	madre	0,01123	0,096	1,220	90,029
106	chantajista	0,01123	0,096	1,220	90,125
107	novelista	0,01042	0,192	2,439	90,316
108	educador	0,01035	0,096	1,220	90,412
109	dependiente	0,01035	0,096	1,220	90,508
110	emprendedor	0,01035	0,096	1,220	90,604
111	niñera	0,00988	0,192	2,439	90,796
112	guía turístico	0,00988	0,192	2,439	90,988
113	sacamuélas	0,00953	0,096	1,220	91,083
114	parado	0,00953	0,096	1,220	91,179
115	deportista	0,00953	0,096	1,220	91,275
116	caballero	0,00949	0,192	2,439	91,467
117	secretaría	0,00938	0,192	2,439	91,659
118	repcionista	0,00922	0,192	2,439	91,850
119	doctorado	0,00878	0,096	1,220	91,946
120	cirujano	0,00878	0,096	1,220	92,042
121	conductor de bus	0,00878	0,096	1,220	92,138
122	pastor	0,00878	0,096	1,220	92,234
123	agente de seguridad	0,00878	0,096	1,220	92,330
124	vigilante	0,00850	0,192	2,439	92,522
125	comercial	0,00841	0,192	2,439	92,713
126	cocinar	0,00809	0,096	1,220	92,809
127	limpiador	0,00809	0,096	1,220	92,905
128	animador	0,00809	0,096	1,220	93,001
129	director general	0,00809	0,096	1,220	93,097
130	huésped	0,00809	0,096	1,220	93,193
131	cochero	0,00809	0,096	1,220	93,289
132	psicológico	0,00809	0,096	1,220	93,384
133	adicto	0,00805	0,192	2,439	93,576
134	crimen	0,00745	0,096	1,220	93,672
135	pescador	0,00745	0,096	1,220	93,768
136	hombre de negocios	0,00745	0,096	1,220	93,864
137	natación	0,00745	0,096	1,220	93,960
138	traficante	0,00745	0,096	1,220	94,056
139	farmacéutico	0,00745	0,096	1,220	94,151
140	ganadero	0,00745	0,096	1,220	94,247
141	tenista	0,00745	0,096	1,220	94,343
142	guardador	0,00745	0,096	1,220	94,439
143	docto	0,00686	0,096	1,220	94,535
144	cultivador	0,00686	0,096	1,220	94,631
145	arador	0,00686	0,096	1,220	94,727
146	gobernante	0,00686	0,096	1,220	94,823
147	mujer de trabajos	0,00686	0,096	1,220	94,919
148	dueño	0,00686	0,096	1,220	95,014
149	carbonero	0,00686	0,096	1,220	95,110
150	gobierno	0,00683	0,192	2,439	95,302
151	fabricante	0,00632	0,096	1,220	95,398
152	dermatólogo	0,00632	0,096	1,220	95,494
153	veterinario	0,00632	0,096	1,220	95,590
154	patrón de fábrica	0,00632	0,096	1,220	95,686
155	presidente del país	0,00632	0,096	1,220	95,781
156	docente	0,00632	0,096	1,220	95,877
157	pianista	0,00632	0,096	1,220	95,973
158	falso guía turístico	0,00632	0,096	1,220	96,069
159	historiador	0,00604	0,192	2,439	96,261

160	constructor	0,00582	0,096	1,220	96,357
161	presidente de gobierno	0,00582	0,096	1,220	96,453
162	bailar	0,00582	0,096	1,220	96,548
163	protección civil	0,00582	0,096	1,220	96,644
164	agrícola	0,00582	0,096	1,220	96,740
165	afeitar	0,00582	0,096	1,220	96,836
166	vender	0,00582	0,096	1,220	96,932
167	reina	0,00582	0,096	1,220	97,028
168	modelo	0,00582	0,096	1,220	97,124
169	buscador	0,00536	0,096	1,220	97,220
170	general	0,00536	0,096	1,220	97,315
171	traficante de drogas	0,00536	0,096	1,220	97,411
172	chivero	0,00536	0,096	1,220	97,507
173	árbitro	0,00514	0,192	2,439	97,699
174	presidente de república	0,00494	0,096	1,220	97,795
175	agresor	0,00494	0,096	1,220	97,891
176	barrendero	0,00494	0,096	1,220	97,987
177	conde	0,00494	0,096	1,220	98,082
178	grumete	0,00494	0,096	1,220	98,178
179	bufón	0,00455	0,096	1,220	98,274
180	administrativo	0,00455	0,096	1,220	98,370
181	verdura	0,00455	0,096	1,220	98,466
182	comedor	0,00455	0,096	1,220	98,562
183	frutero	0,00419	0,096	1,220	98,658
184	detective	0,00419	0,096	1,220	98,754
185	drogadicto	0,00419	0,096	1,220	98,849
186	jugador de fútbol	0,00419	0,096	1,220	98,945
187	jardín	0,00386	0,096	1,220	99,041
188	asistencia	0,00386	0,096	1,220	99,137
189	doncella	0,00386	0,096	1,220	99,233
190	orientador	0,00386	0,096	1,220	99,329
191	nadador	0,00386	0,096	1,220	99,425
192	playa	0,00356	0,096	1,220	99,521
193	hombre de seguridad	0,00356	0,096	1,220	99,616
194	bandido	0,00356	0,096	1,220	99,712
195	moderador	0,00328	0,096	1,220	99,808
196	psicólogo	0,00217	0,096	1,220	99,904
197	imam	0,00184	0,096	1,220	100,000

CI 17 'Los colores'

Nº	Palabra	Disponibilidad	Frecuencia%	Aparición%	Frec.Acumulada
1	rojo	0,82446	10,577	95,062	10,577
2	blanco	0,80072	10,989	98,765	21,566
3	negro	0,76954	10,852	97,531	32,418
4	azul	0,72918	10,440	93,827	42,857
5	verde	0,72089	10,440	93,827	53,297
6	amarillo	0,65115	9,753	87,654	63,049
7	gris	0,49659	8,654	77,778	71,703
8	marrón	0,37915	6,731	60,494	78,434
9	rosa	0,34111	5,907	53,086	84,341
10	naranja	0,24187	4,533	40,741	88,874
11	violeta	0,15651	3,297	29,630	92,170
12	moreno	0,07704	1,236	11,111	93,407
13	castaño	0,05443	1,236	11,111	94,643
14	beige	0,04095	0,824	7,407	95,467
15	oro	0,03483	0,687	6,173	96,154

16	plata	0,02743	0,549	4,938	96,703
17	celeste	0,01930	0,275	2,469	96,978
18	azul turquesa	0,01719	0,275	2,469	97,253
19	naranja	0,01584	0,275	2,469	97,527
20	azul celeste	0,01101	0,275	2,469	97,802
21	naranjado	0,01048	0,137	1,235	97,940
22	café	0,00965	0,137	1,235	98,077
23	dorado	0,00889	0,137	1,235	98,214
24	flor	0,00819	0,137	1,235	98,352
25	chillón	0,00819	0,137	1,235	98,489
26	anaranjado	0,00754	0,137	1,235	98,626
27	turquesa	0,00754	0,137	1,235	98,764
28	oscuro	0,00695	0,137	1,235	98,901
29	multicolor	0,00640	0,137	1,235	99,038
30	platino	0,00640	0,137	1,235	99,176
31	claro	0,00640	0,137	1,235	99,313
32	zumo	0,00589	0,137	1,235	99,451
33	brillante	0,00543	0,137	1,235	99,588
34	rubio	0,00543	0,137	1,235	99,725
35	cielo	0,00543	0,137	1,235	99,863
36	azul oscuro	0,00500	0,137	1,235	100,000

NSC medio-alto

CI 01 'Partes del cuerpo'

Nº	Palabra	Disponibilidad	Frecuencia%	Aparición%	Frec.Acumulada
1	mano	0,82073	9,091	100,000	09,091
2	ojo	0,60714	7,273	80,000	16,364
3	pie	0,53058	6,667	73,333	23,030
4	cabeza	0,46859	4,848	53,333	27,879
5	boca	0,46768	6,061	66,667	33,939
6	nariz	0,41523	6,061	66,667	40,000
7	dedo	0,34185	4,848	53,333	44,848
8	oreja	0,33722	4,242	46,667	49,091
9	diente	0,31400	4,848	53,333	53,939
10	brazo	0,27859	3,636	40,000	57,576
11	pelo	0,25848	3,636	40,000	61,212
12	cara	0,23547	2,424	26,667	63,636
13	pierna	0,20259	3,030	33,333	66,667
14	pecho	0,19087	3,030	33,333	69,697
15	garganta	0,17240	2,424	26,667	72,121
16	vientre	0,16465	2,424	26,667	74,545
17	cuello	0,14769	1,818	20,000	76,364
18	espalda	0,14276	2,424	26,667	78,788
19	labio	0,11923	1,818	20,000	80,606
20	rodilla	0,09695	1,818	20,000	82,424
21	mejilla	0,09366	1,818	20,000	84,242
22	cintura	0,09221	1,212	13,333	85,455
23	estómago	0,08872	1,212	13,333	86,667
24	codo	0,08842	1,212	13,333	87,879
25	uña	0,06773	1,212	13,333	89,091
26	ceja	0,06713	1,212	13,333	90,303
27	pestaña	0,06141	0,606	6,667	90,909
28	lengua	0,05884	1,212	13,333	92,121
29	hombro	0,05211	0,606	6,667	92,727
30	memoria	0,04800	0,606	6,667	93,333
31	frente	0,04421	0,606	6,667	93,939
32	laringe	0,04073	0,606	6,667	94,545
33	culo	0,03456	0,606	6,667	95,152
34	cabello	0,03456	0,606	6,667	95,758
35	muela	0,03183	0,606	6,667	96,364
36	muñeca	0,03183	0,606	6,667	96,970
37	pene	0,03183	0,606	6,667	97,576
38	barriga	0,02932	0,606	6,667	98,182
39	barba	0,01791	0,606	6,667	98,788
40	nalga	0,01650	0,606	6,667	99,394
41	bigote	0,01400	0,606	6,667	100,000

CI 02 'La ropa'

Nº	Palabra	Disponibilidad	Frecuencia%	Aparición%	Frec.Acumulada
1	camisa	0,73227	13,043	80,000	13,043
2	pantalón	0,61432	11,957	73,333	25,000
3	chaqueta	0,48061	9,783	60,000	34,783
4	zapato	0,44435	8,696	53,333	43,478
5	falda	0,33443	7,609	46,667	51,087
6	abrigo	0,20670	4,348	26,667	55,435
7	traje	0,18990	3,261	20,000	58,696

8	camiseta	0,16559	3,261	20,000	61,957
9	(pantalón) vaquero	0,12323	2,174	13,333	64,130
10	jersey	0,10739	2,174	13,333	66,304
11	gafa	0,09632	2,174	13,333	68,478
12	pañuelo	0,09596	2,174	13,333	70,652
13	calzón	0,09221	2,174	13,333	72,826
14	pijama	0,08962	2,174	13,333	75,000
15	chilaba	0,08145	2,174	13,333	77,174
16	brazalete	0,07503	2,174	13,333	79,348
17	saya	0,07502	2,174	13,333	81,522
18	corbata	0,06141	1,087	6,667	82,609
19	fular	0,05657	1,087	6,667	83,696
20	manto	0,05657	1,087	6,667	84,783
21	capa	0,05211	1,087	6,667	85,870
22	calzoncillo	0,05211	1,087	6,667	86,957
23	zapatero	0,04800	1,087	6,667	88,043
24	minifalda	0,04800	1,087	6,667	89,130
25	manta	0,04800	1,087	6,667	90,217
26	gorra	0,04800	1,087	6,667	91,304
27	velo	0,04421	1,087	6,667	92,391
28	reloj	0,04421	1,087	6,667	93,478
29	sostén	0,04421	1,087	6,667	94,565
30	deportiva	0,04073	1,087	6,667	95,652
31	pantufla	0,03456	1,087	6,667	96,739
32	calcetín	0,03456	1,087	6,667	97,826
33	chancla	0,03183	1,087	6,667	98,913
34	zapatilla	0,02701	1,087	6,667	100,000

CI 03 'Partes de la casa (sin muebles)'

Nº	Palabra	Disponibilidad	Frecuencia%	Aparición%	Frec.Acumulada
1	cocina	0,82665	16,883	86,667	16,883
2	(cuarto de) baño	0,65703	15,584	80,000	32,468
3	dormitorio	0,52586	11,688	60,000	44,156
4	salón	0,33833	9,091	46,667	53,247
5	terraza	0,31141	7,792	40,000	61,039
6	habitación	0,22219	5,195	26,667	66,234
7	ventana	0,18018	3,896	20,000	70,130
8	puerta	0,17980	3,896	20,000	74,026
9	garaje	0,11466	2,597	13,333	76,623
10	tragaluz	0,11313	2,597	13,333	79,221
11	pasillo	0,10421	2,597	13,333	81,818
12	jardín	0,09221	2,597	13,333	84,416
13	balcón	0,08551	2,597	13,333	87,013
14	sala de comida	0,06667	1,299	6,667	88,312
15	puerta eléctrica	0,06141	1,299	6,667	89,610
16	piso	0,06141	1,299	6,667	90,909
17	techo	0,05211	1,299	6,667	92,208
18	comedor	0,04421	1,299	6,667	93,506
19	conejera	0,04421	1,299	6,667	94,805
20	alcoba	0,04073	1,299	6,667	96,104
21	cuarto	0,03751	1,299	6,667	97,403
22	sala	0,03456	1,299	6,667	98,701
23	biblioteca	0,03456	1,299	6,667	100,000

CI 04 'Los muebles de la casa'

Nº	Palabra	Disponibilidad	Frecuencia%	Aparición%	Frec.Acumulada
1	silla	0,55472	11,250	60,000	11,250
2	cama	0,53080	11,250	60,000	22,500
3	mesa	0,39673	8,750	46,667	31,250
4	sofá	0,36354	7,500	40,000	38,750
5	nevera	0,27239	6,250	33,333	45,000
6	tele(visión)	0,26028	6,250	33,333	51,250
7	armario	0,20819	6,250	33,333	57,500
8	alfombra	0,18571	5,000	26,667	62,500
9	almohada	0,15991	3,750	20,000	66,250
10	ordenador	0,13383	3,750	20,000	70,000
11	cuadro	0,13383	3,750	20,000	73,750
12	lavadora	0,12087	3,750	20,000	77,500
13	sillón	0,10418	2,500	13,333	80,000
14	frigo(rífico)	0,09596	2,500	13,333	82,500
15	antena	0,08494	2,500	13,333	85,000
16	cocina	0,06667	1,250	6,667	86,250
17	plato	0,05657	1,250	6,667	87,500
18	reloj	0,04800	1,250	6,667	88,750
19	puerta	0,04800	1,250	6,667	90,000
20	radio	0,04073	1,250	6,667	91,250
21	lámpara	0,04073	1,250	6,667	92,500
22	estantería	0,03751	1,250	6,667	93,750
23	maleta	0,03456	1,250	6,667	95,000
24	tapiz	0,03456	1,250	6,667	96,250
25	manta	0,03183	1,250	6,667	97,500
26	vitrina	0,03183	1,250	6,667	98,750

CI 05 'Alimentos y bebidas'

Nº	Palabra	Disponibilidad	Frecuencia%	Aparición%	Frec.Acumulada
1	agua	0,64137	7,692	71,429	07,692
2	verdura	0,41217	6,154	57,143	13,846
3	manzana	0,38856	4,615	42,857	18,462
4	fruta	0,38646	6,154	57,143	24,615
5	naranja	0,34610	4,615	42,857	29,231
6	pan	0,31968	4,615	42,857	33,846
7	zumos	0,31805	4,615	42,857	38,462
8	limonada	0,26318	3,077	28,571	41,538
9	café	0,24243	3,077	28,571	44,615
10	aceite	0,21886	3,077	28,571	47,692
11	tomate	0,21595	3,077	28,571	50,769
12	cebolla	0,18404	3,077	28,571	53,846
13	carne	0,16132	3,077	28,571	56,923
14	pescado	0,15010	3,077	28,571	60,000
15	leche	0,14286	1,538	14,286	61,538
16	tayín	0,12121	1,538	14,286	63,077
17	cuscús	0,11166	1,538	14,286	64,615
18	limón	0,11166	1,538	14,286	66,154
19	lechuga	0,11166	1,538	14,286	67,692
20	zanahoria	0,10285	1,538	14,286	69,231
21	especia	0,10285	1,538	14,286	70,769
22	lenteja	0,10285	1,538	14,286	72,308
23	paella	0,10285	1,538	14,286	73,846

24	legumbre	0,09474	1,538	14,286	75,385
25	miel	0,09474	1,538	14,286	76,923
26	vino	0,09474	1,538	14,286	78,462
27	Coca Cola	0,08727	1,538	14,286	80,000
28	chícharo	0,08727	1,538	14,286	81,538
29	pastel	0,08039	1,538	14,286	83,077
30	patata	0,08039	1,538	14,286	84,615
31	pollo	0,08039	1,538	14,286	86,154
32	huevo	0,07405	1,538	14,286	87,692
33	crema	0,06821	1,538	14,286	89,231
34	comida	0,06821	1,538	14,286	90,769
35	oliva	0,06821	1,538	14,286	92,308
36	hortaliza	0,06821	1,538	14,286	93,846
37	queso	0,05787	1,538	14,286	95,385
38	mermelada	0,05331	1,538	14,286	96,923
39	mantequilla	0,04911	1,538	14,286	98,462
40	agua fría	0,04167	1,538	14,286	100,000

CI 06 ‘Objetos colocados en la mesa para la comida’

N°	Palabra	Disponibilidad	Frecuencia%	Aparición%	Frec.Acumulada
1	cuchillo	0,50300	11,429	53,333	11,429
2	cuchara	0,49332	11,429	53,333	22,857
3	plato	0,46950	12,857	60,000	35,714
4	tenedor	0,32828	8,571	40,000	44,286
5	vaso	0,27685	7,143	33,333	51,429
6	salero	0,22665	5,714	26,667	57,143
7	tayín	0,21160	5,714	26,667	62,857
8	taza	0,20339	5,714	26,667	68,571
9	tetera	0,09892	2,857	13,333	71,429
10	azúcar	0,06667	1,429	6,667	72,857
11	azucarero	0,06667	1,429	6,667	74,286
12	sacacorchos	0,06141	1,429	6,667	75,714
13	cuscús	0,06141	1,429	6,667	77,143
14	sal	0,06141	1,429	6,667	78,571
15	botella	0,06141	1,429	6,667	80,000
16	cuchillo cortante	0,06141	1,429	6,667	81,429
17	ensaladera	0,05657	1,429	6,667	82,857
18	patata frita	0,05657	1,429	6,667	84,286
19	servilleta	0,05657	1,429	6,667	85,714
20	sartén	0,05657	1,429	6,667	87,143
21	olla	0,05211	1,429	6,667	88,571
22	bandeja	0,05211	1,429	6,667	90,000
23	popote	0,04800	1,429	6,667	91,429
24	chupete	0,04421	1,429	6,667	92,857
25	sorbete	0,04073	1,429	6,667	94,286
26	botella de agua	0,03751	1,429	6,667	95,714
27	cafetera	0,03456	1,429	6,667	97,143
28	licuadora	0,03183	1,429	6,667	98,571

CI 07 ‘La cocina y sus utensilios’

N°	Palabra	Disponibilidad	Frecuencia%	Aparición%	Frec.Acumulada
1	horno	0,37534	8,696	40,000	08,696
2	cuchillo	0,31167	8,696	40,000	17,391

3	nevera	0,24274	5,797	26,667	23,188
4	frigo(rífico)	0,18423	4,348	20,000	27,536
5	cuchara	0,17607	4,348	20,000	31,884
6	sartén	0,16354	4,348	20,000	36,232
7	fregadero	0,15013	4,348	20,000	40,580
8	bombona de gas				
	butano	0,12808	2,899	13,333	43,478
9	azafrán	0,12323	2,899	13,333	46,377
10	cocina de gas	0,11798	2,899	13,333	49,275
11	taza	0,11466	2,899	13,333	52,174
12	sal	0,10941	2,899	13,333	55,072
13	agua	0,10010	2,899	13,333	57,971
14	lavavajillas	0,07604	2,899	13,333	60,870
15	salero	0,06667	1,449	6,667	62,319
16	olla	0,06667	1,449	6,667	63,768
17	fogón	0,06141	1,449	6,667	65,217
18	tapadera	0,06141	1,449	6,667	66,667
19	azúcar	0,05657	1,449	6,667	68,116
20	colador	0,05657	1,449	6,667	69,565
21	fuego	0,05657	1,449	6,667	71,014
22	mesa	0,05657	1,449	6,667	72,464
23	lavabo	0,05657	1,449	6,667	73,913
24	cocinero	0,05657	1,449	6,667	75,362
25	vaso	0,05657	1,449	6,667	76,812
26	té	0,05211	1,449	6,667	78,261
27	grifo	0,05211	1,449	6,667	79,710
28	aceite	0,05211	1,449	6,667	81,159
29	empanada	0,05211	1,449	6,667	82,609
30	lavadora	0,05211	1,449	6,667	84,058
31	pimentero	0,04421	1,449	6,667	85,507
32	mayonesa	0,04421	1,449	6,667	86,957
33	limpiador	0,04421	1,449	6,667	88,406
34	corchete	0,04421	1,449	6,667	89,855
35	plato	0,04421	1,449	6,667	91,304
36	azucarero	0,04073	1,449	6,667	92,754
37	pila de cocina	0,03751	1,449	6,667	94,203
38	peladura	0,03751	1,449	6,667	95,652
39	lata	0,03456	1,449	6,667	97,101
40	lavaplatos	0,03456	1,449	6,667	98,551

CI 08 'La escuela: muebles y materiales'

Nº	Palabra	Disponibilidad	Frecuencia%	Aparición%	Frec.Acumulada
1	mesa	0,79549	8,333	85,714	08,333
2	pizarra	0,76012	8,333	85,714	16,667
3	bolí(grafo)	0,56862	8,333	85,714	25,000
4	silla	0,47704	6,944	71,429	31,944
5	profesor	0,46731	5,556	57,143	37,500
6	alumno	0,42235	5,556	57,143	43,056
7	biblioteca	0,28019	4,167	42,857	47,222
8	pupitre	0,21886	2,778	28,571	50,000
9	cuaderno	0,20639	2,778	28,571	52,778
10	libro	0,19012	2,778	28,571	55,556
11	goma	0,18948	2,778	28,571	58,333
12	jardín	0,16765	2,778	28,571	61,111
13	director	0,15616	2,778	28,571	63,889
14	ordenador	0,14322	2,778	28,571	66,667

15	clase	0,14286	1,389	14,286	68,056
16	aula	0,14286	1,389	14,286	69,444
17	lápiz	0,13159	1,389	14,286	70,833
18	hija	0,11166	1,389	14,286	72,222
19	universidad	0,11166	1,389	14,286	73,611
20	despacho	0,11166	1,389	14,286	75,000
21	maestro	0,10285	1,389	14,286	76,389
22	secretaria	0,09474	1,389	14,286	77,778
23	regla	0,08727	1,389	14,286	79,167
24	estudiante	0,08727	1,389	14,286	80,556
25	rotulador	0,08727	1,389	14,286	81,944
26	escuela	0,08039	1,389	14,286	83,333
27	hoja	0,08039	1,389	14,286	84,722
28	corrector	0,07405	1,389	14,286	86,111
29	colegio	0,07405	1,389	14,286	87,500
30	bedel	0,07405	1,389	14,286	88,889
31	luz	0,07405	1,389	14,286	90,278
32	liceo	0,06821	1,389	14,286	91,667
33	cortina	0,06821	1,389	14,286	93,056
34	juego	0,06283	1,389	14,286	94,444
35	administración	0,05787	1,389	14,286	95,833
36	decano	0,04523	1,389	14,286	97,222
37	puerta	0,04167	1,389	14,286	98,611
38	ventana	0,03838	1,389	14,286	100,000

CI 09 'Iluminación, calefacción y medios de airear un recinto'

Nº	Palabra	Disponibilidad	Frecuencia%	Aparición%	Frec.Acumulada
1	luz	0,56597	19,149	60,000	19,149
2	ventana	0,41355	14,894	46,667	34,043
3	sol	0,29026	10,638	33,333	44,681
4	tragaluz	0,19474	6,383	20,000	51,064
5	clima	0,16524	6,383	20,000	57,447
6	calefactor	0,16524	6,383	20,000	63,830
7	lámpara	0,12808	4,255	13,333	68,085
8	puerta	0,11352	4,255	13,333	72,340
9	sombra	0,11352	4,255	13,333	76,596
10	vela	0,10421	4,255	13,333	80,851
11	aire	0,06667	2,128	6,667	82,979
12	luminoso	0,06667	2,128	6,667	85,106
13	bombilla	0,06141	2,128	6,667	87,234
14	polvo	0,06141	2,128	6,667	89,362
15	oscuridad	0,06141	2,128	6,667	91,489
16	abertura	0,05657	2,128	6,667	93,617
17	contaminación	0,05657	2,128	6,667	95,745
18	mosca	0,05211	2,128	6,667	97,872

CI 10 'La ciudad'

Nº	Palabra	Disponibilidad	Frecuencia%	Aparición%	Frec.Acumulada
1	jardín	0,44738	7,477	53,333	07,477
2	escuela	0,30140	5,607	40,000	13,084
3	hotel	0,27824	4,673	33,333	17,757
4	coche	0,26755	4,673	33,333	22,430
5	calle	0,26028	4,673	33,333	27,103

6	(auto)bús	0,21405	4,673	33,333	31,776
7	casa	0,19040	3,738	26,667	35,514
8	hospital	0,17902	3,738	26,667	39,252
9	tienda	0,17501	3,738	26,667	42,991
10	ruido	0,17123	2,804	20,000	45,794
11	universidad	0,15735	2,804	20,000	48,598
12	gente	0,15214	2,804	20,000	51,402
13	restaurante	0,13965	2,804	20,000	54,206
14	bar	0,13333	1,869	13,333	56,075
15	estadio	0,12282	1,869	13,333	57,944
16	mezquita	0,11352	1,869	13,333	59,813
17	cafetería	0,07005	1,869	13,333	61,682
18	café	0,06773	1,869	13,333	63,551
19	zona	0,06667	0,935	6,667	64,486
20	avenida	0,06667	0,935	6,667	65,421
21	medio de transporte	0,06667	0,935	6,667	66,355
22	plaza	0,06667	0,935	6,667	67,290
23	vagabundo	0,06141	0,935	6,667	68,224
24	teatro	0,06141	0,935	6,667	69,159
25	ferrocarril	0,06141	0,935	6,667	70,093
26	contaminación	0,06141	0,935	6,667	71,028
27	barrio	0,06141	0,935	6,667	71,963
28	fabricación	0,05657	0,935	6,667	72,897
29	servicio	0,05657	0,935	6,667	73,832
30	loco	0,05657	0,935	6,667	74,766
31	casa de jóvenes	0,05657	0,935	6,667	75,701
32	mueble	0,05657	0,935	6,667	76,636
33	club	0,05211	0,935	6,667	77,570
34	oportunidad de trabajo	0,05211	0,935	6,667	78,505
35	instituto	0,05211	0,935	6,667	79,439
36	comunidad	0,05211	0,935	6,667	80,374
37	bicicleta	0,05211	0,935	6,667	81,308
38	edificio	0,05211	0,935	6,667	82,243
39	centro cultural	0,05211	0,935	6,667	83,178
40	banco	0,04800	0,935	6,667	84,112
41	parque	0,04800	0,935	6,667	85,047
42	estadio de fútbol	0,04800	0,935	6,667	85,981
43	supermercado	0,04800	0,935	6,667	86,916
44	paro	0,04800	0,935	6,667	87,850
45	parado	0,04800	0,935	6,667	88,785
46	carretera	0,04421	0,935	6,667	89,720
47	centro comercial	0,04421	0,935	6,667	90,654
48	farmacia	0,04421	0,935	6,667	91,589
49	delegación	0,04073	0,935	6,667	92,523
50	embotellamiento	0,03751	0,935	6,667	93,458
51	trabajo	0,03751	0,935	6,667	94,393
52	turista	0,03751	0,935	6,667	95,327
53	ladrón	0,03456	0,935	6,667	96,262
54	liceo	0,03183	0,935	6,667	97,196
55	discoteca	0,03183	0,935	6,667	98,131
56	perro	0,02701	0,935	6,667	99,065
57	mercado	0,02292	0,935	6,667	100,000

CI 11 'El campo'

Nº	Palabra	Disponibilidad	Frecuencia%	Aparición%	Frec.Acumulada
1	naturaleza	0,39483	9,091	46,667	09,091
2	árbol	0,37492	7,792	40,000	16,883
3	aire limpio	0,32323	6,494	33,333	23,377
4	animal	0,31798	6,494	33,333	29,870
5	burro	0,29106	6,494	33,333	36,364
6	tranquilidad	0,27949	6,494	33,333	42,857
7	flor	0,22292	5,195	26,667	48,052
8	vaca	0,18464	3,896	20,000	51,948
9	espacio verde	0,11877	2,597	13,333	54,545
10	cabra	0,11352	2,597	13,333	57,143
11	conejo	0,10867	2,597	13,333	59,740
12	montaña	0,10456	2,597	13,333	62,338
13	perro	0,09283	2,597	13,333	64,935
14	agricultura	0,09221	2,597	13,333	67,532
15	gato	0,08962	2,597	13,333	70,130
16	agrícola	0,06141	1,299	6,667	71,429
17	huerta	0,06141	1,299	6,667	72,727
18	pozo	0,06141	1,299	6,667	74,026
19	acampar	0,05657	1,299	6,667	75,325
20	deserción escolar	0,05657	1,299	6,667	76,623
21	trabajo duro	0,05657	1,299	6,667	77,922
22	pájaro	0,05657	1,299	6,667	79,221
23	nieve	0,05657	1,299	6,667	80,519
24	gente	0,05657	1,299	6,667	81,818
25	mar	0,05211	1,299	6,667	83,117
26	labrar	0,05211	1,299	6,667	84,416
27	salud	0,05211	1,299	6,667	85,714
28	río	0,04800	1,299	6,667	87,013
29	caballo	0,04800	1,299	6,667	88,312
30	camello	0,04800	1,299	6,667	89,610
31	hierba	0,04800	1,299	6,667	90,909
32	yegua	0,04421	1,299	6,667	92,208
33	tradición	0,04421	1,299	6,667	93,506
34	bosque	0,04421	1,299	6,667	94,805
35	seguridad	0,04073	1,299	6,667	96,104
36	cielo	0,04073	1,299	6,667	97,403
37	chabola	0,04073	1,299	6,667	98,701
38	huevo	0,03751	1,299	6,667	100,000

CI 12 'Medios de transporte'

Nº	Palabra	Disponibilidad	Frecuencia%	Aparición%	Frec.Acumulada
1	coche	0,81105	14,141	93,333	14,141
2	avión	0,74550	13,131	86,667	27,273
3	(auto)bús	0,70160	13,131	86,667	40,404
4	bici(cleta)	0,51200	10,101	66,667	50,505
5	tren	0,47076	9,091	60,000	59,596
6	autocar	0,34211	6,061	40,000	65,657
7	motocicleta	0,30375	6,061	40,000	71,717
8	taxi	0,27872	5,051	33,333	76,768
9	burro	0,19264	4,040	26,667	80,808
10	barco	0,17366	4,040	26,667	84,848
11	camión	0,14878	3,030	20,000	87,879

12	motor	0,11352	2,020	13,333	89,899
13	carro	0,07877	2,020	13,333	91,919
14	taxista	0,06667	1,010	6,667	92,929
15	ciclomotor	0,04800	1,010	6,667	93,939
16	camello	0,04800	1,010	6,667	94,949
17	mulo	0,04800	1,010	6,667	95,960
18	carroza	0,04421	1,010	6,667	96,970
19	cochecito	0,04421	1,010	6,667	97,980
20	velomotor	0,04421	1,010	6,667	98,990
21	Jeep	0,04073	1,010	6,667	100,000

13 'Trabajos del campo y del jardín'

N°	Palabra	Disponibilidad	Frecuencia%	Aparición%	Frec.Acumulada
1	cosechar	0,30421	9,615	33,333	09,615
2	plantar	0,24685	7,692	26,667	17,308
3	cortar	0,17008	5,769	20,000	23,077
4	arar tierra	0,13333	3,846	13,333	26,923
5	agricultura	0,12808	3,846	13,333	30,769
6	cortar árboles	0,12808	3,846	13,333	34,615
7	plantar árboles	0,12808	3,846	13,333	38,462
8	labrar	0,12323	3,846	13,333	42,308
9	trabajar tierra	0,12282	3,846	13,333	46,154
10	arar	0,11798	3,846	13,333	50,000
11	irrigar	0,11352	3,846	13,333	53,846
12	podar árboles	0,11088	3,846	13,333	57,692
13	cuidar animales	0,10941	3,846	13,333	61,538
14	segar	0,10941	3,846	13,333	65,385
15	sembrar	0,10867	3,846	13,333	69,231
16	regar	0,10562	3,846	13,333	73,077
17	limpiar	0,09599	3,846	13,333	76,923
18	riego	0,06667	1,923	6,667	78,846
19	cosecha	0,06667	1,923	6,667	80,769
20	árbol	0,06667	1,923	6,667	82,692
21	podar rosas	0,06141	1,923	6,667	84,615
22	regar plantas y árboles	0,06141	1,923	6,667	86,538
23	cultivar	0,05657	1,923	6,667	88,462
24	cavar tierra	0,05657	1,923	6,667	90,385
25	ordeñar	0,05657	1,923	6,667	92,308
26	siembra	0,05657	1,923	6,667	94,231
27	cortar flores	0,04800	1,923	6,667	96,154
28	heredar	0,04421	1,923	6,667	98,077
29	ganadería	0,04421	1,923	6,667	100,000

CI 14 'Los animales'

N°	Palabra	Disponibilidad	Frecuencia%	Aparición%	Frec.Acumulada
1	gato	0,74710	11,207	86,667	11,207
2	perro	0,66654	9,483	73,333	20,690
3	burro	0,58984	9,483	73,333	30,172
4	vaca	0,56319	9,483	73,333	39,655
5	camello	0,27366	5,172	40,000	44,828
6	caballo	0,25627	4,310	33,333	49,138
7	león	0,25431	4,310	33,333	53,448

8	ratón	0,23919	5,172	40,000	58,621
9	cabra	0,23895	3,448	26,667	62,069
10	pájaro	0,16703	2,586	20,000	64,655
11	gallina	0,15773	2,586	20,000	67,241
12	tigre	0,14543	2,586	20,000	69,828
13	lobo	0,13481	2,586	20,000	72,414
14	cucaracha	0,12915	2,586	20,000	75,000
15	conejo	0,11798	1,724	13,333	76,724
16	rana	0,10456	1,724	13,333	78,448
17	serpiente	0,09956	2,586	20,000	81,034
18	mono	0,09283	1,724	13,333	82,759
19	avestruz	0,08842	1,724	13,333	84,483
20	toro	0,07877	1,724	13,333	86,207
21	cordero	0,07207	1,724	13,333	87,931
22	cerdo	0,05657	0,862	6,667	88,793
23	jirafa	0,05657	0,862	6,667	89,655
24	cabello	0,05657	0,862	6,667	90,517
25	caracol	0,04800	0,862	6,667	91,379
26	asno	0,04800	0,862	6,667	92,241
27	yegua	0,04800	0,862	6,667	93,103
28	oveja	0,04421	0,862	6,667	93,966
29	rata	0,04421	0,862	6,667	94,828
30	pulga	0,04073	0,862	6,667	95,690
31	mulo	0,04073	0,862	6,667	96,552
32	tortuga	0,03751	0,862	6,667	97,414
33	cocodrilo	0,03751	0,862	6,667	98,276
34	zorro	0,02932	0,862	6,667	99,138
35	elefante	0,02932	0,862	6,667	100,000

CI 15 'Juegos y distracciones'

Nº	Palabra	Disponibilidad	Frecuencia%	Aparición%	Frec.Acumulada
1	fútbol	0,69175	10,417	71,429	10,417
2	básquet	0,41273	8,333	57,143	18,750
3	tenis	0,26318	4,167	28,571	22,917
4	cartas	0,24325	4,167	28,571	27,083
5	baloncesto	0,23287	4,167	28,571	31,250
6	billar	0,22406	4,167	28,571	35,417
7	escondite	0,22406	4,167	28,571	39,583
8	voleibol	0,22324	4,167	28,571	43,750
9	rompecabezas	0,20639	4,167	28,571	47,917
10	balonmano	0,17690	4,167	28,571	52,083
11	comer	0,14286	2,083	14,286	54,167
12	deporte	0,14286	2,083	14,286	56,250
13	muñeca	0,14286	2,083	14,286	58,333
14	ajedrez	0,13159	2,083	14,286	60,417
15	Play(Station)	0,13159	2,083	14,286	62,500
16	fisiculturismo	0,12121	2,083	14,286	64,583
17	ordenador	0,12121	2,083	14,286	66,667
18	golf	0,12121	2,083	14,286	68,750
19	esquiar	0,11166	2,083	14,286	70,833
20	baraja	0,11166	2,083	14,286	72,917
21	ciclismo	0,10285	2,083	14,286	75,000
22	boxeo	0,10285	2,083	14,286	77,083
23	rugby	0,10285	2,083	14,286	79,167
24	palabra corta	0,10285	2,083	14,286	81,250
25	yudo	0,09474	2,083	14,286	83,333

26	fútbol americano	0,09474	2,083	14,286	85,417
27	fútbol	0,08727	2,083	14,286	87,500
28	sopa de letras	0,08727	2,083	14,286	89,583
29	atletismo	0,08727	2,083	14,286	91,667
30	gimnasia	0,08039	2,083	14,286	93,750
31	crucigrama	0,08039	2,083	14,286	95,833
32	correr	0,07405	2,083	14,286	97,917
33	balonvolea	0,06821	2,083	14,286	100,000

CI 16 'Profesiones y oficios'

Nº	Palabra	Disponibilidad	Frecuencia%	Aparición%	Frec.Acumulada
1	profesor	0,97454	12,605	100,000	12,605
2	director	0,40279	6,723	53,333	19,328
3	abogado	0,34013	5,042	40,000	24,370
4	médico	0,32021	5,042	40,000	29,412
5	policía	0,31164	5,042	40,000	34,454
6	enfermero	0,19707	3,361	26,667	37,815
7	jefe	0,17366	3,361	26,667	41,176
8	taxista	0,16597	2,521	20,000	43,697
9	camarero	0,16543	3,361	26,667	47,059
10	traductor	0,14313	2,521	20,000	49,580
11	agricultor	0,12739	2,521	20,000	52,101
12	periodista	0,12055	2,521	20,000	54,622
13	doctor	0,11798	1,681	13,333	56,303
14	cantante	0,11483	2,521	20,000	58,824
15	mecánico	0,11352	1,681	13,333	60,504
16	vendedor	0,09283	1,681	13,333	62,185
17	bedel	0,09221	1,681	13,333	63,866
18	actor	0,09221	1,681	13,333	65,546
19	peluquero	0,08872	1,681	13,333	67,227
20	sastre	0,08872	1,681	13,333	68,908
21	juez	0,08551	1,681	13,333	70,588
22	albañil	0,08551	1,681	13,333	72,269
23	azafato	0,08494	1,681	13,333	73,950
24	cocinero	0,07824	1,681	13,333	75,630
25	secretario	0,07207	1,681	13,333	77,311
26	alcalde	0,06667	0,840	6,667	78,151
27	estudiante	0,06141	0,840	6,667	78,992
28	medicina	0,06141	0,840	6,667	79,832
29	zapatero	0,06141	0,840	6,667	80,672
30	sacerdote	0,05657	0,840	6,667	81,513
31	bombero	0,05657	0,840	6,667	82,353
32	ingeniero	0,05657	0,840	6,667	83,193
33	alumno	0,05657	0,840	6,667	84,034
34	chófer	0,05211	0,840	6,667	84,874
35	obrero	0,05211	0,840	6,667	85,714
36	guardia	0,05211	0,840	6,667	86,555
37	dentista	0,05211	0,840	6,667	87,395
38	ama de casa	0,05211	0,840	6,667	88,235
39	labrador	0,05211	0,840	6,667	89,076
40	marinero	0,04800	0,840	6,667	89,916
41	estético	0,04800	0,840	6,667	90,756
42	presidente	0,04421	0,840	6,667	91,597
43	conductor	0,04421	0,840	6,667	92,437
44	bailador	0,04421	0,840	6,667	93,277
45	pesquero	0,04421	0,840	6,667	94,118

46	ministerio	0,04421	0,840	6,667	94,958
47	funcionario	0,04421	0,840	6,667	95,798
48	tendero	0,04421	0,840	6,667	96,639
49	comprador	0,03751	0,840	6,667	97,479
50	oficina de turismo	0,03751	0,840	6,667	98,319
51	camionero	0,03183	0,840	6,667	99,160
52	soldado	0,02701	0,840	6,667	100,000

CI 17 'Los colores'

N°	Palabra	Disponibilidad	Frecuencia%	Aparición%	Frec.Acumulada
1	rojo	0,83792	13,043	100,000	13,043
2	verde	0,80140	13,043	100,000	26,087
3	blanco	0,74648	12,174	93,333	38,261
4	negro	0,68611	11,304	86,667	49,565
5	azul	0,64358	10,435	80,000	60,000
6	amarillo	0,45590	7,826	60,000	67,826
7	rosa	0,41058	7,826	60,000	75,652
8	gris	0,33583	6,957	53,333	82,609
9	naranja	0,30416	5,217	40,000	87,826
10	marrón	0,24288	4,348	33,333	92,174
11	violeta	0,09599	1,739	13,333	93,913
12	moreno	0,05657	0,870	6,667	94,783
13	rosal	0,05657	0,870	6,667	95,652
14	azul turquesa	0,04073	0,870	6,667	96,522
15	blanco roto	0,03751	0,870	6,667	97,391
16	rubio	0,03456	0,870	6,667	98,261
17	dorado	0,02932	0,870	6,667	99,130
18	celeste	0,02701	0,870	6,667	100,000

NSC alto

CI 01 'Partes del cuerpo'

Nº	Palabra	Disponibilidad	Frecuencia%	Aparición%	Frec.Acumulada
1	mano	0,96590	11,364	111,111	11,364
2	ojo	0,57570	6,818	66,667	18,182
3	boca	0,49641	6,818	66,667	25,000
4	pelo	0,44001	6,818	66,667	31,818
5	cabeza	0,43592	5,682	55,556	37,500
6	nariz	0,40593	6,818	66,667	44,318
7	dedo	0,40053	6,818	66,667	51,136
8	mejilla	0,36650	6,818	66,667	57,955
9	diente	0,35922	5,682	55,556	63,636
10	cara	0,33717	4,545	44,444	68,182
11	pie	0,33245	5,682	55,556	73,864
12	oreja	0,31393	5,682	55,556	79,545
13	garganta	0,27105	3,409	33,333	82,955
14	cuello	0,17369	2,273	22,222	85,227
15	labio	0,14737	2,273	22,222	87,500
16	pecho	0,13128	2,273	22,222	89,773
17	ceja	0,09428	1,136	11,111	90,909
18	frente	0,09428	1,136	11,111	92,045
19	espalda	0,08684	1,136	11,111	93,182
20	corazón	0,08684	1,136	11,111	94,318
21	piel	0,07369	1,136	11,111	95,455
22	brazo	0,06788	1,136	11,111	96,591
23	lengua	0,06788	1,136	11,111	97,727
24	falange	0,05305	1,136	11,111	98,864
25	cuero	0,05305	1,136	11,111	100,000

CI 02 'La ropa'

Nº	Palabra	Disponibilidad	Frecuencia%	Aparición%	Frec.Acumulada
1	pantalón	0,64019	11,111	77,778	11,111
2	falda	0,63300	9,524	66,667	20,635
3	chaqueta	0,62516	11,111	77,778	31,746
4	zapato	0,47263	9,524	66,667	41,270
5	camisa	0,39580	6,349	44,444	47,619
6	camiseta	0,38582	6,349	44,444	53,968
7	chilaba	0,36378	6,349	44,444	60,317
8	traje	0,17369	3,175	22,222	63,492
9	pañuelo	0,16796	3,175	22,222	66,667
10	abrigo	0,15368	3,175	22,222	69,841
11	caftán	0,10235	1,587	11,111	71,429
12	capucha	0,10235	1,587	11,111	73,016
13	(pantalón) vaquero	0,10235	1,587	11,111	74,603
14	capa	0,09428	1,587	11,111	76,190
15	calzoncillo	0,08684	1,587	11,111	77,778
16	gorra	0,07999	1,587	11,111	79,365
17	albornoz	0,07999	1,587	11,111	80,952
18	joya	0,07369	1,587	11,111	82,540
19	alfombra	0,07369	1,587	11,111	84,127
20	zamarra	0,06788	1,587	11,111	85,714
21	sombrero	0,06788	1,587	11,111	87,302
22	túnica	0,06788	1,587	11,111	88,889

23	reloj de muñeca	0,06788	1,587	11,111	90,476
24	biquini	0,06252	1,587	11,111	92,063
25	brazalete	0,06252	1,587	11,111	93,651
26	bañador	0,05759	1,587	11,111	95,238
27	bolso	0,05759	1,587	11,111	96,825
28	sostén	0,05305	1,587	11,111	98,413
29	guante	0,04887	1,587	11,111	100,000

CI 03 'Partes de la casa (sin muebles)'

Nº	Palabra	Disponibilidad	Frecuencia%	Aparición%	Frec.Acumulada
1	cocina	0,79151	14,545	88,889	14,545
2	salón	0,75746	14,545	88,889	29,091
3	dormitorio	0,75218	12,727	77,778	41,818
4	garaje	0,49114	10,909	66,667	52,727
5	jardín	0,37786	9,091	55,556	61,818
6	(cuarto de) baño	0,36346	7,273	44,444	69,091
7	terraza	0,33480	7,273	44,444	76,364
8	habitación	0,21346	3,636	22,222	80,000
9	ducha	0,14787	3,636	22,222	83,636
10	sala	0,10235	1,818	11,111	85,455
11	escalera	0,08684	1,818	11,111	87,273
12	techo	0,08684	1,818	11,111	89,091
13	pasillo	0,07999	1,818	11,111	90,909
14	patio	0,07999	1,818	11,111	92,727
15	ventana	0,07999	1,818	11,111	94,545
16	cueva	0,06252	1,818	11,111	96,364
17	biblioteca	0,05759	1,818	11,111	98,182
18	tragaluz	0,05305	1,818	11,111	100,000

CI 04 'Los muebles de la casa'

Nº	Palabra	Disponibilidad	Frecuencia%	Aparición%	Frec.Acumulada
1	cama	0,52120	10,870	55,556	10,870
2	mesa	0,38773	8,696	44,444	19,565
3	sofá	0,38368	8,696	44,444	28,261
4	silla	0,38030	8,696	44,444	36,957
5	tele(visión)	0,33952	8,696	44,444	45,652
6	nevera	0,23471	6,522	33,333	52,174
7	pupitre	0,18112	4,348	22,222	56,522
8	cuchara	0,18112	4,348	22,222	60,870
9	armario	0,17427	4,348	22,222	65,217
10	alfombra	0,16796	4,348	22,222	69,565
11	despacho	0,11111	2,174	11,111	71,739
12	salero	0,11111	2,174	11,111	73,913
13	coche	0,10235	2,174	11,111	76,087
14	vaso	0,09428	2,174	11,111	78,261
15	estantería	0,08684	2,174	11,111	80,435
16	sartén	0,08684	2,174	11,111	82,609
17	cuchillo	0,07999	2,174	11,111	84,783
18	lavadora	0,07369	2,174	11,111	86,957
19	microondas	0,07369	2,174	11,111	89,130
20	calefacción	0,06788	2,174	11,111	91,304
21	telemando	0,06252	2,174	11,111	93,478
22	manta	0,06252	2,174	11,111	95,652
23	licuadora	0,05759	2,174	11,111	97,826

CI 05 'Alimentos y bebidas'

Nº	Palabra	Disponibilidad	Frecuencia%	Aparición%	Frec.Acumulada
1	leche	0,55413	9,756	80,000	09,756
2	agua	0,52218	7,317	60,000	17,073
3	zumو	0,46647	7,317	60,000	24,390
4	mermelada	0,36846	4,878	40,000	29,268
5	Coca Cola	0,35632	4,878	40,000	34,146
6	tayín	0,32822	4,878	40,000	39,024
7	cuscús	0,28895	4,878	40,000	43,902
8	zumو de limón	0,20000	2,439	20,000	46,341
9	pan	0,18423	2,439	20,000	48,780
10	lenteja	0,16970	2,439	20,000	51,220
11	azúcar	0,16970	2,439	20,000	53,659
12	ensalada	0,16970	2,439	20,000	56,098
13	pez	0,16970	2,439	20,000	58,537
14	uva	0,15632	2,439	20,000	60,976
15	carne	0,15632	2,439	20,000	63,415
16	queso	0,15632	2,439	20,000	65,854
17	oliva	0,14399	2,439	20,000	68,293
18	tomate	0,14399	2,439	20,000	70,732
19	pollo	0,14399	2,439	20,000	73,171
20	pastel	0,13264	2,439	20,000	75,610
21	patata	0,13264	2,439	20,000	78,049
22	carne de vaca	0,13264	2,439	20,000	80,488
23	paella	0,12218	2,439	20,000	82,927
24	harina	0,11254	2,439	20,000	85,366
25	café	0,11254	2,439	20,000	87,805
26	arroz	0,10367	2,439	20,000	90,244
27	sopa	0,10367	2,439	20,000	92,683
28	huevo	0,09549	2,439	20,000	95,122
29	ananás	0,08102	2,439	20,000	97,561
30	limón	0,07463	2,439	20,000	100,000

CI 06 'Objetos colocados en la mesa para la comida'

Nº	Palabra	Disponibilidad	Frecuencia%	Aparición%	Frec.Acumulada
1	cuchara	0,63231	13,043	66,667	13,043
2	plato	0,46592	10,870	55,556	23,913
3	vaso	0,39458	8,696	44,444	32,609
4	cuchillo	0,37031	8,696	44,444	41,304
5	salero	0,31581	6,522	33,333	47,826
6	tenedor	0,29591	6,522	33,333	54,348
7	tayín	0,28538	6,522	33,333	60,870
8	pan	0,19663	4,348	22,222	65,217
9	botella de agua	0,18112	4,348	22,222	69,565
10	pañuelo	0,15999	4,348	22,222	73,913
11	cacerola	0,10235	2,174	11,111	76,087
12	agua	0,10235	2,174	11,111	78,261
13	azucarero	0,09428	2,174	11,111	80,435
14	botella	0,09428	2,174	11,111	82,609
15	servilleta	0,08684	2,174	11,111	84,783
16	beber	0,08684	2,174	11,111	86,957
17	licuadora	0,07999	2,174	11,111	89,130
18	palillo	0,07999	2,174	11,111	91,304
19	sal	0,07999	2,174	11,111	93,478

20	azúcar	0,07369	2,174	11,111	95,652
21	tetera	0,06788	2,174	11,111	97,826
22	cafetera	0,06252	2,174	11,111	100,000

CI 07 'La cocina y sus utensilios'

Nº	Palabra	Disponibilidad	Frecuencia%	Aparición%	Frec.Acumulada
1	nevera	0,52189	10,417	55,556	10,417
2	plato	0,45009	10,417	55,556	20,833
3	cuchillo	0,42692	8,333	44,444	29,167
4	fregadero	0,34400	8,333	44,444	37,500
5	microondas	0,28469	6,250	33,333	43,750
6	cuchara	0,20539	4,167	22,222	47,917
7	botella	0,18919	4,167	22,222	52,083
8	horno	0,18112	4,167	22,222	56,250
9	pila de cocina	0,15472	4,167	22,222	60,417
10	bombona de gas butano	0,11111	2,083	11,111	62,500
11	sartén	0,10235	2,083	11,111	64,583
12	cocina de gas	0,10235	2,083	11,111	66,667
13	vaso	0,10235	2,083	11,111	68,750
14	lavadora	0,09428	2,083	11,111	70,833
15	bombilla	0,09428	2,083	11,111	72,917
16	licuadora	0,09428	2,083	11,111	75,000
17	huevo	0,09428	2,083	11,111	77,083
18	carne	0,08684	2,083	11,111	79,167
19	limpio	0,08684	2,083	11,111	81,250
20	puerta	0,08684	2,083	11,111	83,333
21	grifo	0,08684	2,083	11,111	85,417
22	tostador	0,07999	2,083	11,111	87,500
23	basurero	0,07369	2,083	11,111	89,583
24	grafito	0,06788	2,083	11,111	91,667
25	cafetera	0,06252	2,083	11,111	93,750
26	mesa	0,06252	2,083	11,111	95,833
27	butano	0,05759	2,083	11,111	97,917
28	silla	0,05759	2,083	11,111	100,000

CI 08 'La escuela: muebles y materiales'

Nº	Palabra	Disponibilidad	Frecuencia%	Aparición%	Frec.Acumulada
1	profesor	0,75561	10,870	100,000	10,870
2	mesa	0,73264	8,696	80,000	19,565
3	silla	0,60484	8,696	80,000	28,261
4	ventana	0,40482	6,522	60,000	34,783
5	alumno	0,37398	6,522	60,000	41,304
6	bolí(grafo)	0,35313	6,522	60,000	47,826
7	director	0,32822	4,348	40,000	52,174
8	pizarra	0,31263	4,348	40,000	56,522
9	libro	0,26519	4,348	40,000	60,870
10	administración	0,20000	2,174	20,000	63,043
11	clase	0,18423	2,174	20,000	65,217
12	compañero	0,18423	2,174	20,000	67,391
13	despacho	0,16970	2,174	20,000	69,565
14	aula	0,16970	2,174	20,000	71,739
15	estudiante	0,15632	2,174	20,000	73,913

16	estuche	0,14399	2,174	20,000	76,087
17	hoja	0,14399	2,174	20,000	78,261
18	cartera	0,13264	2,174	20,000	80,435
19	secretaria	0,13264	2,174	20,000	82,609
20	jardín	0,12218	2,174	20,000	84,783
21	jefe	0,12218	2,174	20,000	86,957
22	ordenador	0,12218	2,174	20,000	89,130
23	cuaderno	0,11254	2,174	20,000	91,304
24	pasillo	0,11254	2,174	20,000	93,478
25	director de escuela	0,10367	2,174	20,000	95,652
26	anuncio	0,10367	2,174	20,000	97,826
27	manual	0,08102	2,174	20,000	100,000

CI 09 'Iluminación, calefacción y medios de airear un recinto'

Nº	Palabra	Disponibilidad	Frecuencia%	Aparición%	Frec.Acumulada
1	ventana	0,64240	13,953	66,667	13,953
2	puerta	0,59243	13,953	66,667	27,907
3	luz	0,38950	9,302	44,444	37,209
4	calefactor	0,37031	9,302	44,444	46,512
5	sol	0,27540	6,977	33,333	53,488
6	electricidad	0,26919	6,977	33,333	60,465
7	sombra	0,25427	6,977	33,333	67,442
8	lámpara	0,20539	4,651	22,222	72,093
9	aire	0,17604	4,651	22,222	76,744
10	calefacción	0,11111	2,326	11,111	79,070
11	máquina	0,10235	2,326	11,111	81,395
12	tragaluz	0,09428	2,326	11,111	83,721
13	ventilador	0,09428	2,326	11,111	86,047
14	climatizador	0,09428	2,326	11,111	88,372
15	ventilación	0,08684	2,326	11,111	90,698
16	vela	0,07999	2,326	11,111	93,023
17	aire acondicionado	0,07369	2,326	11,111	95,349
18	frío	0,06788	2,326	11,111	97,674
19	calor	0,06252	2,326	11,111	100,000

CI 10 'La ciudad'

Nº	Palabra	Disponibilidad	Frecuencia%	Aparición%	Frec.Acumulada
1	coche	0,50436	5,263	55,556	05,263
2	jardín	0,47079	6,316	66,667	11,579
3	hotel	0,39389	4,211	44,444	15,789
4	escuela	0,32101	4,211	44,444	20,000
5	casa	0,31529	4,211	44,444	24,211
6	delincuencia	0,23204	3,158	33,333	27,368
7	(auto)bús	0,22490	3,158	33,333	30,526
8	restaurante	0,20539	2,105	22,222	32,632
9	banco	0,17977	3,158	33,333	35,789
10	ruido	0,17369	2,105	22,222	37,895
11	cafetería	0,17022	2,105	22,222	40,000
12	tren	0,16870	2,105	22,222	42,105
13	contaminación	0,15999	2,105	22,222	44,211
14	barrio	0,15472	2,105	22,222	46,316
15	calle	0,15368	2,105	22,222	48,421
16	paro	0,15189	3,158	33,333	51,579

17	hospital	0,14252	2,105	22,222	53,684
18	medio de transporte	0,11111	1,053	11,111	54,737
19	taxi	0,11111	1,053	11,111	55,789
20	comisaría	0,11111	1,053	11,111	56,842
21	estadio de fútbol	0,11111	1,053	11,111	57,895
22	administración	0,10646	2,105	22,222	60,000
23	modernidad	0,10235	1,053	11,111	61,053
24	atasco	0,10118	2,105	22,222	63,158
25	policía	0,09428	1,053	11,111	64,211
26	estadio	0,09428	1,053	11,111	65,263
27	comunidad	0,09428	1,053	11,111	66,316
28	cole(gio)	0,08684	1,053	11,111	67,368
29	árbol	0,08684	1,053	11,111	68,421
30	supermercado	0,08293	2,105	22,222	70,526
31	campo turístico	0,07999	1,053	11,111	71,579
32	joven	0,07999	1,053	11,111	72,632
33	bar	0,07999	1,053	11,111	73,684
34	gente	0,07369	1,053	11,111	74,737
35	carretera	0,06788	1,053	11,111	75,789
36	universidad	0,06788	1,053	11,111	76,842
37	autocar	0,06252	1,053	11,111	77,895
38	animal	0,06252	1,053	11,111	78,947
39	fiesta	0,06252	1,053	11,111	80,000
40	individualismo	0,06252	1,053	11,111	81,053
41	mueble	0,05759	1,053	11,111	82,105
42	ayuntamiento	0,05305	1,053	11,111	83,158
43	solidaridad	0,04887	1,053	11,111	84,211
44	tienda	0,04887	1,053	11,111	85,263
45	zoco	0,04501	1,053	11,111	86,316
46	teatro	0,04501	1,053	11,111	87,368
47	estación	0,04146	1,053	11,111	88,421
48	playa	0,03819	1,053	11,111	89,474
49	club	0,03819	1,053	11,111	90,526
50	aeropuerto	0,03518	1,053	11,111	91,579
51	cine	0,03518	1,053	11,111	92,632
52	mar	0,03241	1,053	11,111	93,684
53	empresa	0,02985	1,053	11,111	94,737
54	tranvía	0,02985	1,053	11,111	95,789
55	furgoneta	0,02750	1,053	11,111	96,842
56	accidente	0,02533	1,053	11,111	97,895
57	pobreza	0,02333	1,053	11,111	98,947
58	edificio	0,01980	1,053	11,111	100,000

CI 11 'El campo'

Nº	Palabra	Disponibilidad	Frecuencia%	Aparición%	Frec.Acumulada
1	animal	0,44778	8,475	55,556	08,475
2	vaca	0,44763	8,475	55,556	16,949
3	aire limpio	0,36346	6,780	44,444	23,729
4	tranquilidad	0,36083	6,780	44,444	30,508
5	árbol	0,34796	6,780	44,444	37,288
6	naturaleza	0,29345	5,085	33,333	42,373
7	león	0,20539	3,390	22,222	45,763
8	espacio verde	0,19663	3,390	22,222	49,153
9	gallina	0,11870	3,390	22,222	52,542
10	casa	0,11111	1,695	11,111	54,237
11	aire	0,11111	1,695	11,111	55,932

12	burro	0,11111	1,695	11,111	57,627
13	limpio	0,10235	1,695	11,111	59,322
14	río	0,10235	1,695	11,111	61,017
15	conejo	0,10235	1,695	11,111	62,712
16	verdura	0,10235	1,695	11,111	64,407
17	natural	0,09428	1,695	11,111	66,102
18	cerdo	0,09428	1,695	11,111	67,797
19	flor	0,09428	1,695	11,111	69,492
20	agricultura	0,08684	1,695	11,111	71,186
21	aire puro	0,08684	1,695	11,111	72,881
22	caballero	0,08684	1,695	11,111	74,576
23	caballo	0,08684	1,695	11,111	76,271
24	ganadería	0,07999	1,695	11,111	77,966
25	oveja	0,07999	1,695	11,111	79,661
26	tradicón	0,07999	1,695	11,111	81,356
27	seguridad	0,07999	1,695	11,111	83,051
28	pueblo	0,07999	1,695	11,111	84,746
29	bosque	0,07369	1,695	11,111	86,441
30	paisaje	0,07369	1,695	11,111	88,136
31	energía	0,06788	1,695	11,111	89,831
32	felicidad	0,06788	1,695	11,111	91,525
33	solidaridad	0,06788	1,695	11,111	93,220
34	simpatía	0,06252	1,695	11,111	94,915
35	casa baja	0,06252	1,695	11,111	96,610
36	horno tradicional	0,05759	1,695	11,111	98,305
37	cordero	0,04887	1,695	11,111	100,000

CI 12 ‘Medios de transporte’

Nº	Palabra	Disponibilidad	Frecuencia%	Aparición%	Frec.Acumulada
1	coche	0,91578	16,667	100,000	16,667
2	tren	0,69171	12,963	77,778	29,630
3	bici(cleta)	0,67073	14,815	88,889	44,444
4	(auto)bús	0,60061	11,111	66,667	55,556
5	avión	0,56254	11,111	66,667	66,667
6	motocicleta	0,42918	9,259	55,556	75,926
7	barco	0,21231	5,556	33,333	81,481
8	autocar	0,14937	3,704	22,222	85,185
9	burro	0,09428	1,852	11,111	87,037
10	ferrocarril	0,09428	1,852	11,111	88,889
11	tranvía	0,07999	1,852	11,111	90,741
12	vapor	0,07369	1,852	11,111	92,593
13	carro	0,06788	1,852	11,111	94,444
14	taxi	0,06252	1,852	11,111	96,296
15	canoa	0,05305	1,852	11,111	98,148
16	animal	0,04887	1,852	11,111	100,000

CI 13 ‘Trabajos del campo y del jardín’

Nº	Palabra	Disponibilidad	Frecuencia%	Aparición%	Frec.Acumulada
1	cortar árboles	0,44836	10,638	55,556	10,638
2	plantar	0,41078	8,511	44,444	19,149
3	cosechar	0,38142	8,511	44,444	27,660
4	cultivar	0,33333	6,383	33,333	34,043
5	agricultura	0,28538	6,383	33,333	40,426

6	cuidar animales	0,26112	6,383	33,333	46,809
7	jardinero	0,19663	4,255	22,222	51,064
8	sembrar	0,17022	4,255	22,222	55,319
9	labrar	0,10235	2,128	11,111	57,447
10	riego	0,10235	2,128	11,111	59,574
11	irrigar	0,10235	2,128	11,111	61,702
12	pastor	0,10235	2,128	11,111	63,830
13	arar	0,10235	2,128	11,111	65,957
14	ganadero	0,10235	2,128	11,111	68,085
15	siembra	0,09428	2,128	11,111	70,213
16	cosecha	0,08684	2,128	11,111	72,340
17	limpiar	0,08684	2,128	11,111	74,468
18	avicultura	0,08684	2,128	11,111	76,596
19	vendedor de legumbres y frutas	0,08684	2,128	11,111	78,723
20	abrevar animales	0,07999	2,128	11,111	80,851
21	flor	0,07999	2,128	11,111	82,979
22	granja	0,07369	2,128	11,111	85,106
23	ganadería	0,06788	2,128	11,111	87,234
24	irrigación	0,06252	2,128	11,111	89,362
25	regar	0,05759	2,128	11,111	91,489
26	sequía	0,05305	2,128	11,111	93,617
27	deforestación	0,04887	2,128	11,111	95,745
28	cortar la leña	0,04146	2,128	11,111	97,872
29	leñador	0,03819	2,128	11,111	100,000

CI 14 'Los animales'

Nº	Palabra	Disponibilidad	Frecuencia%	Aparición%	Frec.Acumulada
1	perro	0,88131	13,636	100,000	13,636
2	gallina	0,62713	10,606	77,778	24,242
3	gato	0,58441	9,091	66,667	33,333
4	vaca	0,55673	9,091	66,667	42,424
5	burro	0,45340	7,576	55,556	50,000
6	león	0,33819	6,061	44,444	56,061
7	pájaro	0,28989	6,061	44,444	62,121
8	oveja	0,22251	4,545	33,333	66,667
9	caballo	0,14937	3,030	22,222	69,697
10	abeja	0,12674	3,030	22,222	72,727
11	tortuga	0,10235	1,515	11,111	74,242
12	cerdo	0,10235	1,515	11,111	75,758
13	mosca	0,09428	1,515	11,111	77,273
14	elefante	0,09428	1,515	11,111	78,788
15	cordero	0,08684	1,515	11,111	80,303
16	gallo	0,08684	1,515	11,111	81,818
17	conejo	0,08684	1,515	11,111	83,333
18	camello	0,08684	1,515	11,111	84,848
19	toro	0,07369	1,515	11,111	86,364
20	tigre	0,07369	1,515	11,111	87,879
21	mariposa	0,07369	1,515	11,111	89,394
22	jirafa	0,06788	1,515	11,111	90,909
23	yegua	0,06788	1,515	11,111	92,424
24	paloma	0,06788	1,515	11,111	93,939
25	lobo	0,05759	1,515	11,111	95,455
26	serpiente	0,05759	1,515	11,111	96,970
27	zorro	0,05305	1,515	11,111	98,485
28	margarita	0,04887	1,515	11,111	100,000

CI 15 'Juegos y distracciones'

Nº	Palabra	Disponibilidad	Frecuencia%	Aparición%	Frec.Acumulada
1	fútbol	0,98423	17,241	100,000	17,241
2	tenis	0,38423	6,897	40,000	24,138
3	Play(Station)	0,35393	6,897	40,000	31,034
4	rugby	0,18423	3,448	20,000	34,483
5	baloncesto	0,18423	3,448	20,000	37,931
6	navegar por Internet	0,16970	3,448	20,000	41,379
7	natación	0,16970	3,448	20,000	44,828
8	kárate	0,16970	3,448	20,000	48,276
9	golf	0,15632	3,448	20,000	51,724
10	balón	0,15632	3,448	20,000	55,172
11	danza	0,15632	3,448	20,000	58,621
12	excursión	0,14399	3,448	20,000	62,069
13	andar	0,14399	3,448	20,000	65,517
14	correr	0,13264	3,448	20,000	68,966
15	canicas	0,13264	3,448	20,000	72,414
16	marchar	0,12218	3,448	20,000	75,862
17	boxeo	0,12218	3,448	20,000	79,310
18	cantar	0,11254	3,448	20,000	82,759
19	bailar	0,10367	3,448	20,000	86,207
20	tocacinta	0,09549	3,448	20,000	89,655
21	radio	0,08796	3,448	20,000	93,103
22	música	0,08102	3,448	20,000	96,552
23	leer novelas	0,07463	3,448	20,000	100,000

CI 16 'Profesiones y oficios'

Nº	Palabra	Disponibilidad	Frecuencia%	Aparición%	Frec.Acumulada
1	profesor	0,90340	10,465	100,000	10,465
2	policía	0,57786	8,140	77,778	18,605
3	director	0,36346	4,651	44,444	23,256
4	cocinero	0,27662	3,488	33,333	26,744
5	alumno	0,24737	3,488	33,333	30,233
6	doctor	0,23275	3,488	33,333	33,721
7	camarero	0,22305	3,488	33,333	37,209
8	periodista	0,22101	3,488	33,333	40,698
9	jardinero	0,20432	3,488	33,333	44,186
10	conductor	0,19925	3,488	33,333	47,674
11	bombero	0,16487	2,326	22,222	50,000
12	abogado	0,15187	2,326	22,222	52,326
13	secretario	0,14272	3,488	33,333	55,814
14	estudiante	0,13621	2,326	22,222	58,140
15	peluquero	0,13621	2,326	22,222	60,465
16	bedel	0,12547	2,326	22,222	62,791
17	oficinista	0,11111	1,163	11,111	63,953
18	comerciante	0,10235	1,163	11,111	65,116
19	autor	0,10235	1,163	11,111	66,279
20	funcionario	0,10235	1,163	11,111	67,442
21	peluquería	0,09428	1,163	11,111	68,605
22	marinero	0,09428	1,163	11,111	69,767
23	médico	0,09428	1,163	11,111	70,930
24	enfermero	0,09428	1,163	11,111	72,093
25	zapatero	0,08684	1,163	11,111	73,256
26	farmacéutico	0,08684	1,163	11,111	74,419

27	agricultor	0,08684	1,163	11,111	75,581
28	ciclista	0,07999	1,163	11,111	76,744
29	campesino	0,07999	1,163	11,111	77,907
30	ladrón	0,07999	1,163	11,111	79,070
31	traductor	0,07999	1,163	11,111	80,233
32	maestro	0,07999	1,163	11,111	81,395
33	drogadicto	0,07369	1,163	11,111	82,558
34	agricultura	0,07369	1,163	11,111	83,721
35	mecánico	0,07369	1,163	11,111	84,884
36	administrador	0,06788	1,163	11,111	86,047
37	artista	0,06788	1,163	11,111	87,209
38	delincuente	0,06788	1,163	11,111	88,372
39	decano	0,05759	1,163	11,111	89,535
40	carnicero	0,05759	1,163	11,111	90,698
41	pescadero	0,05305	1,163	11,111	91,860
42	actor	0,04887	1,163	11,111	93,023
43	pesquero	0,04501	1,163	11,111	94,186
44	basurero	0,04146	1,163	11,111	95,349
45	cantante	0,04146	1,163	11,111	96,512
46	modelista	0,03819	1,163	11,111	97,674
47	jefe	0,02985	1,163	11,111	98,837
48	empresario	0,02750	1,163	11,111	100,000

CI 17 'Los colores'

Nº	Palabra	Disponibilidad	Frecuencia%	Aparición%	Frec.Acumulada
1	azul	0,86210	11,842	100,000	11,842
2	negro	0,77181	11,842	100,000	23,684
3	rojo	0,75336	10,526	88,889	34,211
4	verde	0,73243	10,526	88,889	44,737
5	blanco	0,73103	11,842	100,000	56,579
6	amarillo	0,62826	9,211	77,778	65,789
7	rosa	0,34029	6,579	55,556	72,368
8	gris	0,31785	6,579	55,556	78,947
9	marrón	0,23658	3,947	33,333	82,895
10	violeta	0,14252	2,632	22,222	85,526
11	naranja	0,13305	2,632	22,222	88,158
12	oro	0,09428	1,316	11,111	89,474
13	natural	0,07999	1,316	11,111	90,789
14	esperanza	0,07369	1,316	11,111	92,105
15	verde azul	0,06788	1,316	11,111	93,421
16	moreno	0,06252	1,316	11,111	94,737
17	zumos	0,05759	1,316	11,111	96,053
18	leche	0,05759	1,316	11,111	97,368
19	multicolor	0,04887	1,316	11,111	98,684
20	paisaje	0,04146	1,316	11,111	100,000

Factor 'Conocimiento de otra(s) lengua(s)'

Francés

CI 01 'Partes del cuerpo'

Nº	Palabra	Disponibilidad	Frecuencia%	Aparición%	Frec.Acumulada
1	mano	0,79983	8,507	96,341	08,507
2	cabeza	0,61926	6,533	73,984	15,039
3	ojo	0,61619	7,215	81,707	22,254
4	nariz	0,54808	6,820	77,236	29,074
5	pie	0,51918	6,317	71,545	35,391
6	boca	0,45184	5,922	67,073	41,314
7	cara	0,35448	4,128	46,748	45,441
8	oreja	0,34955	5,025	56,911	50,467
9	pelo	0,33385	4,630	52,439	55,097
10	dedo	0,32877	4,846	54,878	59,943
11	diente	0,22104	3,625	41,057	63,568
12	pierna	0,14780	2,082	23,577	65,650
13	labio	0,14325	2,333	26,423	67,983
14	brazo	0,13495	1,795	20,325	69,777
15	pecho	0,13024	2,046	23,171	71,823
16	ceja	0,12790	2,082	23,577	73,905
17	lengua	0,11442	2,118	23,984	76,023
18	espalda	0,11247	1,831	20,732	77,854
19	mejilla	0,11206	1,831	20,732	79,684
20	vientre	0,09197	1,364	15,447	81,048
21	garganta	0,08655	1,328	15,041	82,376
22	cuello	0,08502	1,579	17,886	83,955
23	corazón	0,08111	1,328	15,041	85,284
24	piel	0,07421	1,077	12,195	86,360
25	estómago	0,07390	1,292	14,634	87,653
26	frente	0,06410	1,041	11,789	88,693
27	uña	0,05886	1,041	11,789	89,734
28	rodilla	0,04925	0,790	8,943	90,524
29	codo	0,04683	0,790	8,943	91,314
30	barriga	0,04142	0,682	7,724	91,996
31	hombro	0,02748	0,503	5,691	92,498
32	pulmón	0,02734	0,538	6,098	93,037
33	barba	0,02224	0,538	6,098	93,575
34	ombligo	0,01625	0,323	3,659	93,898
35	dorso	0,01581	0,323	3,659	94,221
36	rostro	0,01556	0,179	2,033	94,401
37	bigote	0,01532	0,431	4,878	94,831
38	muñeca	0,01389	0,251	2,846	95,083
39	culo	0,01258	0,251	2,846	95,334
40	oído	0,01154	0,179	2,033	95,513
41	palma	0,00968	0,215	2,439	95,729
42	pestaña	0,00940	0,108	1,220	95,836
43	trasero	0,00872	0,179	2,033	96,016
44	cintura	0,00791	0,108	1,220	96,123
45	laringe	0,00670	0,144	1,626	96,267
46	sangre	0,00556	0,072	0,813	96,339
47	alto	0,00553	0,072	0,813	96,411
48	cabello	0,00507	0,108	1,220	96,518
49	mente	0,00467	0,072	0,813	96,590
50	cerebro	0,00460	0,072	0,813	96,662
51	habla	0,00439	0,072	0,813	96,734

52	tráquea	0,00439	0,072	0,813	96,805
53	párpado	0,00421	0,072	0,813	96,877
54	esqueleto	0,00417	0,108	1,220	96,985
55	pene	0,00413	0,072	0,813	97,057
56	figura	0,00407	0,036	0,407	97,093
57	pelo marrón	0,00407	0,036	0,407	97,128
58	miembro	0,00407	0,036	0,407	97,164
59	pata	0,00400	0,072	0,813	97,236
60	mandíbula	0,00395	0,108	1,220	97,344
61	columna vertebral	0,00393	0,072	0,813	97,416
62	comer	0,00388	0,072	0,813	97,487
63	coño	0,00380	0,072	0,813	97,559
64	vena	0,00374	0,036	0,407	97,595
65	ojo negro	0,00345	0,036	0,407	97,631
66	tripa	0,00345	0,036	0,407	97,667
67	muslo	0,00344	0,108	1,220	97,775
68	talón	0,00337	0,108	1,220	97,882
69	enfermedad	0,00318	0,036	0,407	97,918
70	mejilla rosa	0,00318	0,036	0,407	97,954
71	nalga	0,00311	0,072	0,813	98,026
72	memoria	0,00293	0,036	0,407	98,062
73	mentón	0,00289	0,072	0,813	98,134
74	cara redonda	0,00270	0,036	0,407	98,169
75	seno	0,00265	0,072	0,813	98,241
76	rótula	0,00248	0,036	0,407	98,277
77	nariz chata	0,00248	0,036	0,407	98,313
78	tríceps	0,00248	0,036	0,407	98,349
79	cadera	0,00247	0,072	0,813	98,421
80	músculo	0,00232	0,072	0,813	98,492
81	tobillo	0,00229	0,036	0,407	98,528
82	dedo de pie	0,00229	0,036	0,407	98,564
83	abdomen	0,00211	0,036	0,407	98,600
84	golpe	0,00211	0,036	0,407	98,636
85	andar	0,00211	0,036	0,407	98,672
86	velo	0,00211	0,036	0,407	98,708
87	aspecto	0,00194	0,036	0,407	98,744
88	cuero	0,00194	0,036	0,407	98,780
89	muela	0,00194	0,036	0,407	98,816
90	ingle	0,00194	0,036	0,407	98,851
91	pluma	0,00194	0,036	0,407	98,887
92	falange	0,00194	0,036	0,407	98,923
93	intestino	0,00179	0,036	0,407	98,959
94	papilla	0,00179	0,036	0,407	98,995
95	sistema nervioso	0,00179	0,036	0,407	99,031
96	lomo	0,00179	0,036	0,407	99,067
97	sobaco	0,00165	0,036	0,407	99,103
98	viento	0,00165	0,036	0,407	99,139
99	entraña	0,00165	0,036	0,407	99,174
100	gordo	0,00165	0,036	0,407	99,210
101	antebrazo	0,00165	0,036	0,407	99,246
102	lunar	0,00152	0,036	0,407	99,282
103	bajo	0,00152	0,036	0,407	99,318
104	vagina	0,00140	0,036	0,407	99,354
105	hígado	0,00140	0,036	0,407	99,390
106	parpadeo	0,00140	0,036	0,407	99,426
107	seso	0,00129	0,036	0,407	99,462
108	cuerdas vocales	0,00129	0,036	0,407	99,497
109	ápice	0,00119	0,036	0,407	99,533

110	faringe	0,00109	0,036	0,407	99,569
111	hablar	0,00109	0,036	0,407	99,605
112	úvula	0,00101	0,036	0,407	99,641
113	murmurar	0,00101	0,036	0,407	99,677
114	cuerpo	0,00101	0,036	0,407	99,713
115	teta	0,00093	0,036	0,407	99,749
116	husmear	0,00093	0,036	0,407	99,785
117	mirar	0,00085	0,036	0,407	99,821
118	ápice de lengua	0,00085	0,036	0,407	99,856
119	velo de paladar	0,00079	0,036	0,407	99,892
120	pensar	0,00079	0,036	0,407	99,928
121	pared faríngea	0,00067	0,036	0,407	99,964

CI 02 'La ropa'

Nº	Palabra	Disponibilidad	Frecuencia%	Aparición%	Frec.Acumulada
1	pantalón	0,75384	13,376	85,366	13,376
2	camisa	0,74117	12,675	80,894	26,051
3	chaqueta	0,48223	9,299	59,350	35,350
4	zapato	0,43452	8,917	56,911	44,268
5	falda	0,29866	5,732	36,585	50,000
6	abrigo	0,16123	3,631	23,171	53,631
7	camiseta	0,13996	2,611	16,667	56,242
8	pañuelo	0,12486	2,739	17,480	58,981
9	traje	0,12256	2,611	16,667	61,592
10	velo	0,11277	2,420	15,447	64,013
11	corbata	0,11202	2,357	15,041	66,369
12	gorra	0,09961	2,229	14,228	68,599
13	jersey	0,09675	2,038	13,008	70,637
14	chilaba	0,07543	1,720	10,976	72,357
15	pijama	0,07497	1,592	10,163	73,949
16	gafa	0,07439	1,592	10,163	75,541
17	calcetín	0,07421	1,783	11,382	77,325
18	sombrero	0,07142	1,656	10,569	78,981
19	sandalia	0,05448	1,274	8,130	80,255
20	saya	0,04068	0,955	6,098	81,210
21	caftán	0,03797	0,828	5,285	82,038
22	calzón	0,03555	0,764	4,878	82,803
23	vestido	0,03407	0,637	4,065	83,439
24	bufanda	0,03405	0,828	5,285	84,268
25	guante	0,03221	0,764	4,878	85,032
26	(pantalón) vaquero	0,03210	0,637	4,065	85,669
27	reloj	0,02912	0,701	4,472	86,369
28	casquete	0,02839	0,573	3,659	86,943
29	zapatilla	0,02401	0,637	4,065	87,580
30	biquini	0,02315	0,573	3,659	88,153
31	bañador	0,02087	0,510	3,252	88,662
32	sostén	0,01976	0,510	3,252	89,172
33	cinturón	0,01895	0,510	3,252	89,682
34	jeans	0,01606	0,318	2,033	90,000
35	bota	0,01522	0,510	3,252	90,510
36	cazadora	0,01504	0,318	2,033	90,828
37	pantalón corto	0,01494	0,318	2,033	91,146
38	calzoncillo	0,01452	0,318	2,033	91,465
39	media	0,01414	0,318	2,033	91,783
40	chaleco	0,01298	0,382	2,439	92,166
41	albornoz	0,01294	0,318	2,033	92,484
42	blusa	0,01225	0,255	1,626	92,739

43	gorro	0,01198	0,255	1,626	92,994
44	minifalda	0,01121	0,255	1,626	93,248
45	chancla	0,01102	0,318	2,033	93,567
46	sujetador	0,01061	0,255	1,626	93,822
47	manto	0,00983	0,191	1,220	94,013
48	brazalete	0,00956	0,255	1,626	94,268
49	t-shirt	0,00936	0,255	1,626	94,522
50	bolsillo	0,00884	0,191	1,220	94,713
51	delantal	0,00866	0,191	1,220	94,904
52	joya	0,00811	0,191	1,220	95,096
53	capucha	0,00781	0,127	0,813	95,223
54	cintura	0,00732	0,191	1,220	95,414
55	chándal	0,00682	0,191	1,220	95,605
56	short	0,00671	0,191	1,220	95,796
57	abrigado	0,00667	0,127	0,813	95,924
58	zapatero	0,00667	0,127	0,813	96,051
59	manta	0,00638	0,127	0,813	96,178
60	capa	0,00610	0,127	0,813	96,306
61	braga	0,00562	0,127	0,813	96,433
62	turbante	0,00558	0,127	0,813	96,561
63	uniforme	0,00539	0,127	0,813	96,688
64	americana	0,00518	0,127	0,813	96,815
65	pantufla	0,00480	0,127	0,813	96,943
66	traje de baño	0,00423	0,127	0,813	97,070
67	saco	0,00421	0,127	0,813	97,197
68	pelo	0,00407	0,064	0,407	97,261
69	chamarra	0,00374	0,064	0,407	97,325
70	zapatilla deportiva	0,00347	0,127	0,813	97,452
71	bolso	0,00345	0,064	0,407	97,516
72	bello	0,00345	0,064	0,407	97,580
73	camisa deportiva	0,00345	0,064	0,407	97,643
74	chaqué	0,00345	0,064	0,407	97,707
75	mochila	0,00318	0,064	0,407	97,771
76	negro	0,00318	0,064	0,407	97,834
77	vestimenta	0,00318	0,064	0,407	97,898
78	babucha	0,00318	0,064	0,407	97,962
79	montera	0,00318	0,064	0,407	98,025
80	polo	0,00293	0,064	0,407	98,089
81	zapato de deporte	0,00293	0,064	0,407	98,153
82	túnica	0,00293	0,064	0,407	98,217
83	algodón	0,00293	0,064	0,407	98,280
84	vestirse	0,00293	0,064	0,407	98,344
85	cachemir	0,00293	0,064	0,407	98,408
86	lavar ropa	0,00270	0,064	0,407	98,471
87	mantel	0,00270	0,064	0,407	98,535
88	bolero	0,00270	0,064	0,407	98,599
89	calzado	0,00270	0,064	0,407	98,662
90	hilo	0,00248	0,064	0,407	98,726
91	jersey con capucha	0,00248	0,064	0,407	98,790
92	ropa interior	0,00248	0,064	0,407	98,854
93	mono	0,00248	0,064	0,407	98,917
94	tendedero	0,00248	0,064	0,407	98,981
95	tanga	0,00248	0,064	0,407	99,045
96	reloj de muñeca	0,00248	0,064	0,407	99,108
97	vestido largo	0,00248	0,064	0,407	99,172
98	gafa de sol	0,00229	0,064	0,407	99,236
99	manga	0,00229	0,064	0,407	99,299
100	vaqueta	0,00229	0,064	0,407	99,363

101	camisa de noche	0,00211	0,064	0,407	99,427
102	bolsa	0,00211	0,064	0,407	99,490
103	visera	0,00179	0,064	0,407	99,554
104	pluma	0,00165	0,064	0,407	99,618
105	capote	0,00165	0,064	0,407	99,682

CI 03 'Partes de la casa (sin muebles)'

Nº	Palabra	Disponibilidad	Frecuencia%	Aparición%	Frec.Acumulada
1	cocina	0,81757	14,556	90,650	14,556
2	(cuarto de) baño	0,66408	12,924	80,488	27,480
3	dormitorio	0,66272	11,945	74,390	39,426
4	salón	0,44192	9,334	58,130	48,760
5	terraza	0,31217	6,984	43,496	55,744
6	habitación	0,29869	5,614	34,959	61,358
7	garaje	0,24002	5,418	33,740	66,775
8	jardín	0,22850	5,222	32,520	71,997
9	comedor	0,13839	3,003	18,699	75,000
10	puerta	0,11482	2,154	13,415	77,154
11	ventana	0,11305	2,350	14,634	79,504
12	balcón	0,09740	2,415	15,041	81,919
13	escalera	0,08517	2,023	12,602	83,943
14	pasillo	0,04700	0,979	6,098	84,922
15	estudio	0,04285	0,979	6,098	85,901
16	sala	0,03600	0,783	4,878	86,684
17	pared	0,03423	0,653	4,065	87,337
18	techo	0,02833	0,653	4,065	87,990
19	sala de comida	0,02765	0,587	3,659	88,577
20	cuarto	0,02703	0,522	3,252	89,099
21	tragaluz	0,02510	0,653	4,065	89,752
22	ducha	0,02389	0,522	3,252	90,274
23	biblioteca	0,02246	0,587	3,659	90,862
24	piscina	0,01950	0,587	3,659	91,449
25	cuadro	0,01877	0,326	2,033	91,775
26	azotea	0,01675	0,392	2,439	92,167
27	piso	0,01628	0,392	2,439	92,559
28	alcoba	0,01523	0,457	2,846	93,016
29	patio	0,01459	0,326	2,033	93,342
30	sala de estar	0,01231	0,261	1,626	93,603
31	galería	0,01179	0,261	1,626	93,864
32	servicio	0,01179	0,261	1,626	94,125
33	cama	0,01037	0,196	1,220	94,321
34	despacho	0,01036	0,261	1,626	94,582
35	sala de comer	0,00892	0,196	1,220	94,778
36	lavabo	0,00832	0,196	1,220	94,974
37	tejado	0,00811	0,196	1,220	95,170
38	escalón	0,00795	0,196	1,220	95,366
39	planta de arriba	0,00724	0,131	0,813	95,496
40	aseo	0,00635	0,131	0,813	95,627
41	parque	0,00623	0,131	0,813	95,757
42	cueva	0,00603	0,131	0,813	95,888
43	cuarto de dormir	0,00541	0,131	0,813	96,018
44	casa de estudios	0,00539	0,131	0,813	96,149
45	retrete	0,00524	0,131	0,813	96,279
46	edificio	0,00512	0,131	0,813	96,410
47	chimenea	0,00464	0,131	0,813	96,540
48	sala de televisión	0,00459	0,131	0,813	96,671

49	umbral	0,00407	0,065	0,407	96,736
50	luz	0,00407	0,065	0,407	96,802
51	agua	0,00374	0,065	0,407	96,867
52	jardinera	0,00374	0,065	0,407	96,932
53	puerta eléctrica	0,00374	0,065	0,407	96,997
54	desván	0,00374	0,065	0,407	97,063
55	suelo	0,00374	0,065	0,407	97,128
56	mesa	0,00345	0,065	0,407	97,193
57	quedarse	0,00345	0,065	0,407	97,258
58	escala	0,00345	0,065	0,407	97,324
59	sofá	0,00345	0,065	0,407	97,389
60	aula	0,00345	0,065	0,407	97,454
61	paso	0,00345	0,065	0,407	97,520
62	plaza	0,00345	0,065	0,407	97,585
63	habitación de dormir	0,00345	0,065	0,407	97,650
64	grifo	0,00345	0,065	0,407	97,715
65	estable	0,00345	0,065	0,407	97,781
66	sala de dormir	0,00318	0,065	0,407	97,846
67	silla	0,00318	0,065	0,407	97,911
68	banco	0,00318	0,065	0,407	97,977
69	cámara	0,00318	0,065	0,407	98,042
70	relajación	0,00318	0,065	0,407	98,107
71	fregadero	0,00318	0,065	0,407	98,172
72	habitación de niños	0,00318	0,065	0,407	98,238
73	lámpara	0,00318	0,065	0,407	98,303
74	televisión	0,00293	0,065	0,407	98,368
75	planta	0,00293	0,065	0,407	98,433
76	cuarto de comida	0,00293	0,065	0,407	98,499
77	almohada	0,00293	0,065	0,407	98,564
78	fachada	0,00293	0,065	0,407	98,629
79	cabina	0,00293	0,065	0,407	98,695
80	planta de abajo	0,00293	0,065	0,407	98,760
81	plaza de comida	0,00293	0,065	0,407	98,825
82	siesta	0,00293	0,065	0,407	98,890
83	nevera	0,00270	0,065	0,407	98,956
84	barandilla	0,00270	0,065	0,407	99,021
85	lavadora	0,00248	0,065	0,407	99,086
86	hogar	0,00248	0,065	0,407	99,151
87	planta baja	0,00248	0,065	0,407	99,217
88	lavadero	0,00248	0,065	0,407	99,282
89	ordenador	0,00229	0,065	0,407	99,347
90	sostén	0,00229	0,065	0,407	99,413
91	mansión	0,00229	0,065	0,407	99,478
92	teléfono	0,00211	0,065	0,407	99,543
93	almacén	0,00211	0,065	0,407	99,608
94	sala de jugar	0,00211	0,065	0,407	99,674
95	ático	0,00194	0,065	0,407	99,739
96	casa de perro	0,00152	0,065	0,407	99,804

CI 04 'Los muebles de la casa'

Nº	Palabra	Disponibilidad	Frecuencia%	Aparición%	Frec.Acumulada
1	silla	0,50950	8,380	60,569	08,380
2	cama	0,50516	8,380	60,569	16,760
3	mesa	0,47299	8,155	58,943	24,916
4	sofá	0,46460	7,368	53,252	32,283
5	tele(visión)	0,34420	6,412	46,341	38,695

6	armario	0,33402	6,187	44,715	44,882
7	alfombra	0,24817	4,668	33,740	49,550
8	nevera	0,16320	3,206	23,171	52,756
9	lámpara	0,12147	2,587	18,699	55,343
10	lavadora	0,12027	2,475	17,886	57,818
11	sillón	0,10971	1,969	14,228	59,786
12	frigo(rífico)	0,10839	2,193	15,854	61,980
13	horno	0,10229	2,193	15,854	64,173
14	ventana	0,09423	1,856	13,415	66,029
15	almohada	0,09005	1,744	12,602	67,773
16	espejo	0,07998	1,744	12,602	69,516
17	cuchara	0,07980	1,462	10,569	70,979
18	ordenador	0,07842	1,575	11,382	72,553
19	cuchillo	0,07691	1,575	11,382	74,128
20	puerta	0,07234	1,462	10,569	75,591
21	radio	0,06651	1,406	10,163	76,997
22	estantería	0,06408	1,181	8,537	78,178
23	cuadro	0,06334	1,350	9,756	79,528
24	cocina	0,04587	0,675	4,878	80,202
25	manta	0,03997	0,956	6,911	81,159
26	plato	0,03668	0,844	6,098	82,002
27	reloj	0,03159	0,731	5,285	82,733
28	lavabo	0,02927	0,619	4,472	83,352
29	vaso	0,02897	0,619	4,472	83,971
30	foto	0,02805	0,562	4,065	84,533
31	televisor	0,02709	0,450	3,252	84,983
32	pupitre	0,02517	0,450	3,252	85,433
33	tabla	0,02307	0,450	3,252	85,883
34	tapiz	0,01807	0,394	2,846	86,277
35	despacho	0,01758	0,337	2,439	86,614
36	microondas	0,01745	0,337	2,439	86,952
37	teléfono	0,01728	0,337	2,439	87,289
38	refrigerador	0,01662	0,337	2,439	87,627
39	tenedor	0,01596	0,394	2,846	88,020
40	comedor	0,01508	0,281	2,033	88,301
41	vitrina	0,01449	0,337	2,439	88,639
42	baño	0,01442	0,281	2,033	88,920
43	cojín	0,01429	0,281	2,033	89,201
44	cocina de gas	0,01395	0,225	1,626	89,426
45	coche	0,01386	0,225	1,626	89,651
46	cocina eléctrica	0,01332	0,281	2,033	89,933
47	sábana	0,01308	0,394	2,846	90,326
48	cómoda	0,01252	0,225	1,626	90,551
49	tayín	0,01184	0,225	1,626	90,776
50	sartén	0,01155	0,281	2,033	91,057
51	grifo	0,01130	0,281	2,033	91,339
52	cacerola	0,01000	0,169	1,220	91,507
53	dormitorio	0,00947	0,169	1,220	91,676
54	toalla	0,00880	0,169	1,220	91,845
55	catre	0,00871	0,169	1,220	92,013
56	luz	0,00839	0,169	1,220	92,182
57	flor	0,00814	0,169	1,220	92,351
58	papelera	0,00793	0,169	1,220	92,520
59	lavavajillas	0,00793	0,169	1,220	92,688
60	bombilla	0,00790	0,169	1,220	92,857
61	estudio	0,00781	0,112	0,813	92,970
62	florero	0,00781	0,112	0,813	93,082
63	botella	0,00780	0,225	1,626	93,307

64	maleta	0,00729	0,169	1,220	93,476
65	barbacoa	0,00690	0,112	0,813	93,588
66	cazuela	0,00683	0,169	1,220	93,757
67	jarrón	0,00671	0,169	1,220	93,926
68	mesilla	0,00638	0,112	0,813	94,038
69	salón	0,00635	0,112	0,813	94,151
70	mesa de noche	0,00610	0,112	0,813	94,263
71	escritorio	0,00610	0,112	0,813	94,376
72	aguamanil	0,00603	0,112	0,813	94,488
73	cubierto	0,00588	0,169	1,220	94,657
74	servilleta	0,00566	0,112	0,813	94,769
75	receptor	0,00528	0,112	0,813	94,882
76	escoba	0,00518	0,169	1,220	95,051
77	antena	0,00518	0,112	0,813	95,163
78	ropero	0,00506	0,169	1,220	95,332
79	Internet	0,00498	0,112	0,813	95,444
80	batidora	0,00497	0,112	0,813	95,557
81	PC	0,00480	0,112	0,813	95,669
82	telemando	0,00457	0,112	0,813	95,782
83	cortina	0,00439	0,112	0,813	95,894
84	plancha	0,00408	0,112	0,813	96,007
85	copa	0,00407	0,056	0,407	96,063
86	jarra	0,00407	0,056	0,407	96,119
87	lavadero	0,00407	0,056	0,407	96,175
88	cuadro de pintura	0,00374	0,056	0,407	96,232
89	vela	0,00374	0,056	0,407	96,288
90	vestido	0,00350	0,112	0,813	96,400
91	libro	0,00350	0,112	0,813	96,513
92	flexo	0,00345	0,056	0,407	96,569
93	pesaje	0,00345	0,056	0,407	96,625
94	taburete	0,00345	0,056	0,407	96,682
95	salero	0,00345	0,056	0,407	96,738
96	cama de noche	0,00345	0,056	0,407	96,794
97	VCD	0,00345	0,056	0,407	96,850
98	máquina de café	0,00345	0,056	0,407	96,907
99	bañera	0,00345	0,056	0,407	96,963
100	palo	0,00318	0,056	0,407	97,019
101	bacín	0,00318	0,056	0,407	97,075
102	taza	0,00318	0,056	0,407	97,132
103	ventilador	0,00318	0,056	0,407	97,188
104	fregadero	0,00318	0,056	0,407	97,244
105	estera	0,00293	0,056	0,407	97,300
106	fotografía	0,00293	0,056	0,407	97,357
107	móvil	0,00293	0,056	0,407	97,413
108	ducha	0,00293	0,056	0,407	97,469
109	mango	0,00293	0,056	0,407	97,525
110	cadena	0,00293	0,056	0,407	97,582
111	ventana de muebles	0,00293	0,056	0,407	97,638
112	cucharón	0,00293	0,056	0,407	97,694
113	alfombrilla de baño	0,00293	0,056	0,407	97,750
114	guardarropa	0,00270	0,056	0,407	97,807
115	mesa de comida	0,00270	0,056	0,407	97,863
116	potaje	0,00270	0,056	0,407	97,919
117	mochila	0,00270	0,056	0,407	97,975
118	computadora	0,00270	0,056	0,407	98,031
119	mostrador	0,00270	0,056	0,407	98,088
120	cubo	0,00270	0,056	0,407	98,144
121	café	0,00270	0,056	0,407	98,200

122	DVD	0,00248	0,056	0,407	98,256
123	agua	0,00248	0,056	0,407	98,313
124	chimenea	0,00248	0,056	0,407	98,369
125	cajón	0,00248	0,056	0,407	98,425
126	altavoz	0,00248	0,056	0,407	98,481
127	disco	0,00248	0,056	0,407	98,538
128	calefacción	0,00248	0,056	0,407	98,594
129	asiento	0,00248	0,056	0,407	98,650
130	limpiadora	0,00229	0,056	0,407	98,706
131	cojo	0,00229	0,056	0,407	98,763
132	hornillo	0,00211	0,056	0,407	98,819
133	licuadora	0,00211	0,056	0,407	98,875
134	utensilio	0,00211	0,056	0,407	98,931
135	jarrón de flores	0,00211	0,056	0,407	98,988
136	ropa	0,00211	0,056	0,407	99,044
137	mesita	0,00194	0,056	0,407	99,100
138	botella de gas	0,00194	0,056	0,407	99,156
139	sacacorchos	0,00194	0,056	0,407	99,213
140	gel	0,00194	0,056	0,407	99,269
141	portátil	0,00179	0,056	0,407	99,325
142	mapamundi	0,00179	0,056	0,407	99,381
143	colchón	0,00165	0,056	0,407	99,438
144	aspirador	0,00165	0,056	0,407	99,494
145	marmita	0,00152	0,056	0,407	99,550
146	fogón	0,00152	0,056	0,407	99,606

CI 05 'Alimentos y bebidas'

Nº	Palabra	Disponibilidad	Frecuencia%	Aparición%	Frec.Acumulada
1	agua	0,45487	6,367	54,065	06,367
2	pan	0,34132	5,266	44,715	11,632
3	zumos	0,33919	4,978	42,276	16,611
4	té	0,28436	4,500	38,211	21,111
5	leche	0,27034	4,356	36,992	25,467
6	café	0,25244	4,021	34,146	29,488
7	fruta	0,20271	3,303	28,049	32,791
8	cuscús	0,18372	2,729	23,171	35,519
9	tayín	0,17312	2,681	22,764	38,200
10	carne	0,16392	2,824	23,984	41,024
11	naranja	0,14592	2,489	21,138	43,514
12	verdura	0,13979	2,250	19,106	45,764
13	tomate	0,12695	2,202	18,699	47,966
14	limonada	0,12397	1,867	15,854	49,832
15	patata	0,11861	2,106	17,886	51,939
16	aceite	0,11186	1,963	16,667	53,901
17	pescado	0,10973	2,250	19,106	56,151
18	Coca Cola	0,10196	1,484	12,602	57,635
19	paella	0,08679	1,340	11,382	58,976
20	ensalada	0,08617	1,292	10,976	60,268
21	bocadillo	0,08492	1,388	11,789	61,656
22	manzana	0,08238	1,436	12,195	63,092
23	pollo	0,08044	1,388	11,789	64,481
24	pizza	0,07492	1,245	10,569	65,725
25	queso	0,07272	1,292	10,976	67,018
26	vino	0,07186	1,149	9,756	68,167
27	huevo	0,06972	1,436	12,195	69,603
28	azúcar	0,06907	1,245	10,569	70,847

29	mantequilla	0,06486	1,053	8,943	71,900
30	pastel	0,04963	0,862	7,317	72,762
31	chocolate	0,04477	0,862	7,317	73,624
32	alcohol	0,04365	0,622	5,285	74,246
33	sal	0,04198	0,814	6,911	75,060
34	legumbre	0,04195	0,718	6,098	75,778
35	banana	0,03952	0,622	5,285	76,400
36	plátano	0,03903	0,766	6,504	77,166
37	arroz	0,03584	0,670	5,691	77,836
38	tortilla	0,03573	0,574	4,878	78,411
39	fresa	0,03382	0,670	5,691	79,081
40	zum de naranja	0,03352	0,527	4,472	79,607
41	cebolla	0,03193	0,622	5,285	80,230
42	Cola	0,02912	0,383	3,252	80,613
43	mermelada	0,02854	0,479	4,065	81,091
44	sardina	0,02589	0,574	4,878	81,666
45	comida rápida	0,02559	0,431	3,659	82,097
46	lata de sardinas	0,02545	0,431	3,659	82,528
47	lenteja	0,02516	0,479	4,065	83,006
48	sopa	0,02470	0,479	4,065	83,485
49	aceituna	0,02467	0,431	3,659	83,916
50	agua mineral	0,02448	0,383	3,252	84,299
51	jugo	0,02403	0,335	2,846	84,634
52	botella de agua	0,02293	0,287	2,439	84,921
53	limón	0,02098	0,383	3,252	85,304
54	patata frita	0,02028	0,383	3,252	85,687
55	Coca	0,01845	0,239	2,033	85,926
56	lechuga	0,01801	0,383	3,252	86,309
57	Fanta	0,01724	0,287	2,439	86,596
58	zanahoria	0,01564	0,191	1,626	86,788
59	melón	0,01385	0,239	2,033	87,027
60	mortadela	0,01341	0,239	2,033	87,267
61	dulce	0,01339	0,239	2,033	87,506
62	postre	0,01245	0,239	2,033	87,745
63	pera	0,01212	0,239	2,033	87,985
64	maíz	0,01204	0,239	2,033	88,224
65	pez	0,01181	0,239	2,033	88,463
66	gazpacho	0,01173	0,191	1,626	88,655
67	comida	0,01158	0,144	1,220	88,798
68	miel	0,01091	0,191	1,626	88,990
69	cerveza	0,01051	0,144	1,220	89,134
70	ajo	0,01042	0,144	1,220	89,277
71	carne asada	0,01017	0,144	1,220	89,421
72	pollo asado	0,00880	0,191	1,626	89,612
73	pesca	0,00863	0,144	1,220	89,756
74	ananás	0,00836	0,144	1,220	89,899
75	sandía	0,00833	0,144	1,220	90,043
76	bebida gaseosa	0,00813	0,096	0,813	90,139
77	refresco	0,00781	0,096	0,813	90,235
78	calamar	0,00768	0,144	1,220	90,378
79	batata frita	0,00764	0,144	1,220	90,522
80	fruta seca	0,00749	0,096	0,813	90,618
81	birra	0,00749	0,096	0,813	90,713
82	uva	0,00725	0,144	1,220	90,857
83	hamburguesa	0,00720	0,144	1,220	91,000
84	trigo	0,00719	0,096	0,813	91,096
85	galleta	0,00707	0,144	1,220	91,240
86	harina	0,00674	0,144	1,220	91,383

87	zum de frutas	0,00667	0,096	0,813	91,479
88	zum de limón	0,00663	0,096	0,813	91,575
89	fresco	0,00663	0,096	0,813	91,671
90	hortaliza	0,00663	0,096	0,813	91,766
91	atún	0,00638	0,144	1,220	91,910
92	ciruela	0,00638	0,096	0,813	92,006
93	calabaza	0,00617	0,096	0,813	92,101
94	gamba	0,00617	0,096	0,813	92,197
95	judía	0,00615	0,096	0,813	92,293
96	almendra	0,00603	0,096	0,813	92,389
97	dátil	0,00592	0,144	1,220	92,532
98	cereza	0,00587	0,096	0,813	92,628
99	sándwich	0,00585	0,096	0,813	92,724
100	bebida alcohólica	0,00574	0,096	0,813	92,820
101	garbanzo	0,00570	0,144	1,220	92,963
102	Sprite	0,00566	0,096	0,813	93,059
103	pastilla	0,00566	0,096	0,813	93,155
104	plato	0,00562	0,096	0,813	93,250
105	alubia	0,00539	0,096	0,813	93,346
106	barra de pan	0,00528	0,096	0,813	93,442
107	zum de fresa	0,00521	0,096	0,813	93,538
108	berenjena	0,00518	0,096	0,813	93,633
109	oliva	0,00497	0,096	0,813	93,729
110	menta	0,00497	0,096	0,813	93,825
111	huevo frito	0,00480	0,096	0,813	93,921
112	raja	0,00471	0,096	0,813	94,016
113	torta	0,00471	0,096	0,813	94,112
114	melocotón	0,00457	0,096	0,813	94,208
115	pepino	0,00443	0,144	1,220	94,351
116	azafrán	0,00439	0,096	0,813	94,447
117	tajada	0,00434	0,096	0,813	94,543
118	tarta	0,00432	0,096	0,813	94,639
119	pimiento	0,00427	0,096	0,813	94,734
120	yogur	0,00423	0,096	0,813	94,830
121	aguacate	0,00423	0,096	0,813	94,926
122	rebanada	0,00423	0,096	0,813	95,022
123	vegetal	0,00421	0,096	0,813	95,117
124	malteada	0,00407	0,048	0,407	95,165
125	arroz con pescado	0,00374	0,048	0,407	95,213
126	vino tinto	0,00374	0,048	0,407	95,261
127	helado	0,00374	0,048	0,407	95,309
128	batata	0,00374	0,048	0,407	95,357
129	caro	0,00374	0,048	0,407	95,405
130	taco	0,00357	0,096	0,813	95,500
131	tayín de pollo	0,00345	0,048	0,407	95,548
132	taza de café	0,00345	0,048	0,407	95,596
133	gazuza	0,00345	0,048	0,407	95,644
134	dormir	0,00345	0,048	0,407	95,692
135	salado	0,00345	0,048	0,407	95,740
136	alcachofa	0,00345	0,048	0,407	95,787
137	huevo con tomates	0,00345	0,048	0,407	95,835
138	ración	0,00329	0,096	0,813	95,931
139	Red Bull	0,00318	0,048	0,407	95,979
140	refresco de naranja	0,00318	0,048	0,407	96,027
141	rioja	0,00318	0,048	0,407	96,075
142	pescado frío	0,00318	0,048	0,407	96,123
143	coco	0,00318	0,048	0,407	96,170
144	gota	0,00318	0,048	0,407	96,218

145	zum de piña	0,00318	0,048	0,407	96,266
146	almuerzo	0,00318	0,048	0,407	96,314
147	paquete	0,00293	0,048	0,407	96,362
148	azucarillo	0,00293	0,048	0,407	96,410
149	espinaca	0,00293	0,048	0,407	96,458
150	pescado frito	0,00293	0,048	0,407	96,506
151	Jack Daniel	0,00293	0,048	0,407	96,553
152	mayonesa	0,00293	0,048	0,407	96,601
153	cena	0,00293	0,048	0,407	96,649
154	harina de maíz	0,00293	0,048	0,407	96,697
155	cocada	0,00270	0,048	0,407	96,745
156	carne picada	0,00270	0,048	0,407	96,793
157	familia	0,00270	0,048	0,407	96,841
158	panaché	0,00270	0,048	0,407	96,888
159	café con leche	0,00270	0,048	0,407	96,936
160	lácteo	0,00270	0,048	0,407	96,984
161	Heineken	0,00270	0,048	0,407	97,032
162	agua gaseosa	0,00270	0,048	0,407	97,080
163	revuelto	0,00270	0,048	0,407	97,128
164	dulzura	0,00270	0,048	0,407	97,176
165	frito	0,00270	0,048	0,407	97,224
166	siero	0,00270	0,048	0,407	97,271
167	güisqui	0,00248	0,048	0,407	97,319
168	chícharo	0,00248	0,048	0,407	97,367
169	toma	0,00248	0,048	0,407	97,415
170	pescador	0,00248	0,048	0,407	97,463
171	pincho moruno	0,00248	0,048	0,407	97,511
172	aceite de oliva	0,00248	0,048	0,407	97,559
173	cocinar	0,00248	0,048	0,407	97,607
174	confitura	0,00248	0,048	0,407	97,654
175	zum de banana	0,00248	0,048	0,407	97,702
176	gofio	0,00248	0,048	0,407	97,750
177	pasta	0,00248	0,048	0,407	97,798
178	comida pantagruélica	0,00229	0,048	0,407	97,846
179	papa	0,00229	0,048	0,407	97,894
180	agua fría	0,00229	0,048	0,407	97,942
181	huevo duro	0,00229	0,048	0,407	97,989
182	cuscús marroquí	0,00229	0,048	0,407	98,037
183	costilla de carne	0,00229	0,048	0,407	98,085
184	kiwi	0,00229	0,048	0,407	98,133
185	frutilla	0,00229	0,048	0,407	98,181
186	carne fría	0,00229	0,048	0,407	98,229
187	gallina	0,00229	0,048	0,407	98,277
188	vodka	0,00229	0,048	0,407	98,325
189	salsa	0,00229	0,048	0,407	98,372
190	fruto	0,00229	0,048	0,407	98,420
191	patilla	0,00211	0,048	0,407	98,468
192	panecillo	0,00211	0,048	0,407	98,516
193	mandarina	0,00211	0,048	0,407	98,564
194	ternera	0,00211	0,048	0,407	98,612
195	loncha	0,00211	0,048	0,407	98,660
196	bulbo	0,00211	0,048	0,407	98,708
197	desayunar	0,00211	0,048	0,407	98,755
198	caramelo	0,00194	0,048	0,407	98,803
199	rodaja	0,00194	0,048	0,407	98,851
200	cocina	0,00194	0,048	0,407	98,899
201	camarón	0,00194	0,048	0,407	98,947
202	nuez	0,00194	0,048	0,407	98,995

203	tostado	0,00194	0,048	0,407	99,043
204	hierbabuena	0,00179	0,048	0,407	99,090
205	cacao	0,00179	0,048	0,407	99,138
206	comprar	0,00179	0,048	0,407	99,186
207	guacamole	0,00179	0,048	0,407	99,234
208	ensalada mixta	0,00165	0,048	0,407	99,282
209	zoco	0,00165	0,048	0,407	99,330
210	porción	0,00152	0,048	0,407	99,378
211	dinero	0,00152	0,048	0,407	99,426
212	biscuit	0,00152	0,048	0,407	99,473
213	pincho	0,00140	0,048	0,407	99,521
214	bacalao	0,00140	0,048	0,407	99,569
215	hambre	0,00140	0,048	0,407	99,617
216	chupete	0,00129	0,048	0,407	99,665
217	comino	0,00119	0,048	0,407	99,713
218	haba	0,00119	0,048	0,407	99,761
219	seso	0,00109	0,048	0,407	99,809
220	pavo	0,00101	0,048	0,407	99,856
221	mazamorra	0,00093	0,048	0,407	99,904

CI 06 'Objetos colocados en la mesa para la comida'

N°	Palabra	Disponibilidad	Frecuencia%	Aparición%	Frec.Acumulada
1	cuchillo	0,57243	13,601	64,634	13,601
2	cuchara	0,48208	11,292	53,659	24,893
3	plato	0,43177	10,693	50,813	35,586
4	vaso	0,41061	10,607	50,407	46,193
5	tenedor	0,28984	7,186	34,146	53,379
6	salero	0,23349	5,560	26,423	58,939
7	botella de agua	0,13151	3,422	16,260	62,361
8	azucarero	0,11880	2,908	13,821	65,269
9	tayín	0,10968	2,908	13,821	68,178
10	botella	0,10673	3,080	14,634	71,257
11	sopera	0,09922	2,652	12,602	73,909
12	taza	0,08804	2,310	10,976	76,219
13	sal	0,06945	1,796	8,537	78,015
14	agua	0,06437	1,711	8,130	79,726
15	pan	0,05689	1,454	6,911	81,180
16	azúcar	0,04724	1,198	5,691	82,378
17	tetera	0,04432	1,198	5,691	83,576
18	servilleta	0,03732	1,112	5,285	84,688
19	copa	0,03638	0,941	4,472	85,629
20	sartén	0,03327	0,941	4,472	86,570
21	pañuelo	0,01863	0,513	2,439	87,083
22	cacerola	0,01789	0,428	2,033	87,511
23	chupete	0,01766	0,513	2,439	88,024
24	fruta	0,01661	0,428	2,033	88,452
25	cucharada	0,01414	0,342	1,626	88,794
26	té	0,01314	0,342	1,626	89,136
27	popote	0,01223	0,342	1,626	89,478
28	cuscus	0,01067	0,257	1,220	89,735
29	recipiente de condimento	0,01051	0,342	1,626	90,077
30	cubierto	0,01044	0,257	1,220	90,334
31	leche	0,01017	0,257	1,220	90,590
32	bandeja	0,00980	0,257	1,220	90,847
33	bebida	0,00955	0,257	1,220	91,104
34	sorbete	0,00915	0,257	1,220	91,360

35	vaso de agua	0,00910	0,257	1,220	91,617
36	aceite	0,00891	0,257	1,220	91,873
37	cafetera	0,00816	0,257	1,220	92,130
38	cubo	0,00781	0,171	0,813	92,301
39	sacacorchos	0,00781	0,171	0,813	92,472
40	mechero	0,00749	0,171	0,813	92,643
41	marmita	0,00747	0,257	1,220	92,900
42	plato hondo	0,00719	0,171	0,813	93,071
43	panera	0,00699	0,171	0,813	93,242
44	comida	0,00676	0,171	0,813	93,413
45	jarra	0,00663	0,171	0,813	93,584
46	paella	0,00655	0,171	0,813	93,755
47	pastel	0,00635	0,171	0,813	93,926
48	sábana	0,00635	0,171	0,813	94,098
49	olla	0,00610	0,171	0,813	94,269
50	jarro	0,00603	0,171	0,813	94,440
51	toalla	0,00562	0,171	0,813	94,611
52	licuadora	0,00541	0,171	0,813	94,782
53	palillo	0,00541	0,171	0,813	94,953
54	cazuela	0,00521	0,171	0,813	95,124
55	botella de aceite	0,00497	0,171	0,813	95,295
56	mantel	0,00407	0,086	0,407	95,381
57	cubierta	0,00407	0,086	0,407	95,466
58	cuenco	0,00407	0,086	0,407	95,552
59	botella de sal	0,00407	0,086	0,407	95,637
60	frito	0,00407	0,086	0,407	95,723
61	plato de fiambres	0,00407	0,086	0,407	95,808
62	copa de agua	0,00374	0,086	0,407	95,894
63	cuchillo cortante	0,00374	0,086	0,407	95,979
64	plato sopero	0,00374	0,086	0,407	96,065
65	bollo	0,00345	0,086	0,407	96,151
66	taza de agua	0,00345	0,086	0,407	96,236
67	taza de café	0,00345	0,086	0,407	96,322
68	ensaladera	0,00345	0,086	0,407	96,407
69	patata frita	0,00345	0,086	0,407	96,493
70	chocolate	0,00345	0,086	0,407	96,578
71	salvamanteles	0,00345	0,086	0,407	96,664
72	colador	0,00318	0,086	0,407	96,749
73	botella de agua mineral	0,00318	0,086	0,407	96,835
74	botella para agua	0,00318	0,086	0,407	96,920
75	tarta	0,00318	0,086	0,407	97,006
76	beber	0,00318	0,086	0,407	97,092
77	naranja	0,00318	0,086	0,407	97,177
78	comino	0,00318	0,086	0,407	97,263
79	tazón	0,00318	0,086	0,407	97,348
80	azafrán	0,00318	0,086	0,407	97,434
81	encendedor	0,00318	0,086	0,407	97,519
82	jarabe	0,00293	0,086	0,407	97,605
83	fresa	0,00293	0,086	0,407	97,690
84	agua mineral	0,00293	0,086	0,407	97,776
85	bol	0,00270	0,086	0,407	97,861
86	ensalada	0,00270	0,086	0,407	97,947
87	tela	0,00270	0,086	0,407	98,033
88	recipiente	0,00270	0,086	0,407	98,118
89	café	0,00270	0,086	0,407	98,204
90	cesta de pan	0,00270	0,086	0,407	98,289
91	zumo de naranja	0,00270	0,086	0,407	98,375
92	lata de sardinas	0,00248	0,086	0,407	98,460

93	vasillo	0,00248	0,086	0,407	98,546
94	cascanueces	0,00248	0,086	0,407	98,631
95	frasco	0,00248	0,086	0,407	98,717
96	botella de refresco	0,00248	0,086	0,407	98,802
97	sopa	0,00229	0,086	0,407	98,888
98	toallita	0,00229	0,086	0,407	98,973
99	condimento	0,00229	0,086	0,407	99,059
100	plástico	0,00211	0,086	0,407	99,145
101	aceitera	0,00194	0,086	0,407	99,230
102	palillo de dientes	0,00194	0,086	0,407	99,316
103	guisado	0,00179	0,086	0,407	99,401

CI 07 'La cocina y sus utensilios'

Nº	Palabra	Disponibilidad	Frecuencia%	Aparición%	Frec.Acumulada
1	cuchillo	0,34062	7,375	40,650	07,375
2	horno	0,31919	6,785	37,398	14,159
3	nevera	0,27927	5,678	31,301	19,838
4	plato	0,27732	6,416	35,366	26,254
5	cuchara	0,22725	5,015	27,642	31,268
6	frigo(rífico)	0,18696	3,909	21,545	35,177
7	vaso	0,17161	4,204	23,171	39,381
8	mesa	0,14764	3,466	19,106	42,847
9	grifo	0,14578	3,319	18,293	46,165
10	fregadero	0,14318	3,024	16,667	49,189
11	microondas	0,13829	2,876	15,854	52,065
12	lavadora	0,12628	2,802	15,447	54,867
13	sartén	0,11201	2,507	13,821	57,375
14	silla	0,08629	2,139	11,789	59,513
15	tenedor	0,07763	1,844	10,163	61,357
16	tayín	0,07333	1,549	8,537	62,906
17	ventana	0,06209	1,327	7,317	64,233
18	olla	0,05316	1,254	6,911	65,487
19	cacerola	0,04793	1,180	6,504	66,667
20	sal	0,04705	1,032	5,691	67,699
21	lavabo	0,04563	1,106	6,098	68,805
22	lavavajillas	0,03875	0,959	5,285	69,764
23	botella	0,03865	0,959	5,285	70,723
24	taza	0,03444	0,811	4,472	71,534
25	pila de cocina	0,03253	0,811	4,472	72,345
26	azúcar	0,02977	0,664	3,659	73,009
27	cocina de gas	0,02941	0,590	3,252	73,599
28	cocina eléctrica	0,02902	0,664	3,659	74,263
29	agua	0,02616	0,664	3,659	74,926
30	batidor	0,02578	0,590	3,252	75,516
31	batidora	0,02504	0,590	3,252	76,106
32	horno eléctrico	0,02484	0,590	3,252	76,696
33	marmita	0,02297	0,516	2,846	77,212
34	aceite	0,02286	0,590	3,252	77,802
35	botella de gas	0,02111	0,442	2,439	78,245
36	armario	0,02072	0,516	2,846	78,761
37	pila	0,02058	0,516	2,846	79,277
38	tetera	0,01903	0,442	2,439	79,720
39	puerta	0,01848	0,442	2,439	80,162
40	cazuela	0,01813	0,442	2,439	80,605
41	fuego	0,01582	0,369	2,033	80,973
42	verdura	0,01556	0,369	2,033	81,342

43	botella de agua	0,01425	0,295	1,626	81,637
44	vajilla	0,01417	0,369	2,033	82,006
45	bombona de				
	gas butano	0,01400	0,295	1,626	82,301
46	carne	0,01391	0,295	1,626	82,596
47	especia	0,01362	0,295	1,626	82,891
48	fruta	0,01360	0,442	2,439	83,333
49	sopera	0,01355	0,295	1,626	83,628
50	colador	0,01320	0,295	1,626	83,923
51	bombilla	0,01309	0,295	1,626	84,218
52	mechero	0,01309	0,369	2,033	84,587
53	lavaplatos	0,01231	0,295	1,626	84,882
54	pescado	0,01167	0,295	1,626	85,177
55	fregador	0,01155	0,221	1,220	85,398
56	lámpara	0,01124	0,295	1,626	85,693
57	botella de gas butano	0,01042	0,221	1,220	85,914
58	licuadora	0,00932	0,221	1,220	86,136
59	luz	0,00896	0,221	1,220	86,357
60	abrelatas eléctrico	0,00891	0,221	1,220	86,578
61	freír	0,00857	0,221	1,220	86,799
62	refrigerador	0,00813	0,147	0,813	86,947
63	tabla	0,00813	0,147	0,813	87,094
64	taza de café	0,00791	0,221	1,220	87,316
65	cocina	0,00781	0,147	0,813	87,463
66	fogón	0,00781	0,147	0,813	87,611
67	escurreplatos	0,00751	0,147	0,813	87,758
68	azafrán	0,00751	0,147	0,813	87,906
69	legumbre	0,00750	0,221	1,220	88,127
70	basurero	0,00729	0,221	1,220	88,348
71	gastronomía	0,00719	0,147	0,813	88,496
72	té	0,00692	0,147	0,813	88,643
73	gas	0,00690	0,147	0,813	88,791
74	azucarero	0,00655	0,147	0,813	88,938
75	copa	0,00655	0,147	0,813	89,086
76	pollo	0,00644	0,147	0,813	89,233
77	café	0,00638	0,147	0,813	89,381
78	servilleta	0,00635	0,147	0,813	89,528
79	huevo	0,00615	0,147	0,813	89,676
80	harina	0,00610	0,147	0,813	89,823
81	tostador	0,00610	0,147	0,813	89,971
82	bandeja	0,00587	0,147	0,813	90,118
83	hornilla	0,00585	0,147	0,813	90,265
84	butano	0,00556	0,147	0,813	90,413
85	comer	0,00541	0,147	0,813	90,560
86	tazón	0,00503	0,147	0,813	90,708
87	cucharón	0,00487	0,147	0,813	90,855
88	cortar	0,00480	0,147	0,813	91,003
89	rallador	0,00463	0,147	0,813	91,150
90	cáliz	0,00459	0,147	0,813	91,298
91	caliente	0,00442	0,147	0,813	91,445
92	navaja	0,00407	0,074	0,407	91,519
93	cubierto	0,00407	0,074	0,407	91,593
94	pimiento	0,00407	0,074	0,407	91,667
95	calefacción	0,00407	0,074	0,407	91,740
96	lavadora de ropa	0,00407	0,074	0,407	91,814
97	plancha	0,00407	0,074	0,407	91,888
98	panera	0,00407	0,074	0,407	91,962
99	masa	0,00407	0,074	0,407	92,035

100	preparar (comida)	0,00407	0,074	0,407	92,109
101	pote de té	0,00407	0,074	0,407	92,183
102	bombona de gas	0,00407	0,074	0,407	92,257
103	bombita de luz	0,00407	0,074	0,407	92,330
104	detergente	0,00407	0,074	0,407	92,404
105	barbacoa	0,00374	0,074	0,407	92,478
106	cuscús	0,00374	0,074	0,407	92,552
107	friegaplatos	0,00374	0,074	0,407	92,625
108	pared	0,00374	0,074	0,407	92,699
109	pote de café	0,00374	0,074	0,407	92,773
110	panadería	0,00374	0,074	0,407	92,847
111	grifo de agua	0,00374	0,074	0,407	92,920
112	tapadera	0,00374	0,074	0,407	92,994
113	molino	0,00374	0,074	0,407	93,068
114	tornillo	0,00374	0,074	0,407	93,142
115	corchete	0,00374	0,074	0,407	93,215
116	salero	0,00374	0,074	0,407	93,289
117	caja	0,00374	0,074	0,407	93,363
118	horno de gas	0,00374	0,074	0,407	93,437
119	paella	0,00345	0,074	0,407	93,510
120	salsera	0,00345	0,074	0,407	93,584
121	cajón	0,00345	0,074	0,407	93,658
122	cocinero	0,00345	0,074	0,407	93,732
123	lechera	0,00345	0,074	0,407	93,805
124	gaveta	0,00345	0,074	0,407	93,879
125	comida	0,00345	0,074	0,407	93,953
126	cubo	0,00345	0,074	0,407	94,027
127	toalla	0,00345	0,074	0,407	94,100
128	cacillo	0,00345	0,074	0,407	94,174
129	botella de aceite	0,00345	0,074	0,407	94,248
130	cuchara de madera	0,00345	0,074	0,407	94,322
131	pañó	0,00345	0,074	0,407	94,395
132	rodillo	0,00345	0,074	0,407	94,469
133	pato	0,00345	0,074	0,407	94,543
134	aspirador	0,00318	0,074	0,407	94,617
135	pastel	0,00318	0,074	0,407	94,690
136	bacín	0,00318	0,074	0,407	94,764
137	encendedor de fuego	0,00318	0,074	0,407	94,838
138	comida rápida	0,00318	0,074	0,407	94,912
139	estantería	0,00318	0,074	0,407	94,985
140	limpio	0,00318	0,074	0,407	95,059
141	empanada	0,00318	0,074	0,407	95,133
142	pizarra	0,00318	0,074	0,407	95,206
143	tapa	0,00318	0,074	0,407	95,280
144	basura	0,00293	0,074	0,407	95,354
145	cubeta	0,00293	0,074	0,407	95,428
146	jarro	0,00293	0,074	0,407	95,501
147	lavamanos	0,00293	0,074	0,407	95,575
148	papel	0,00293	0,074	0,407	95,649
149	sacudidor	0,00293	0,074	0,407	95,723
150	asador	0,00270	0,074	0,407	95,796
151	postre	0,00270	0,074	0,407	95,870
152	aspiradora	0,00270	0,074	0,407	95,944
153	vino	0,00270	0,074	0,407	96,018
154	aguamanil	0,00270	0,074	0,407	96,091
155	taco	0,00270	0,074	0,407	96,165
156	coladera	0,00270	0,074	0,407	96,239
157	triturador de basura	0,00270	0,074	0,407	96,313

158	mesa de comida	0,00270	0,074	0,407	96,386
159	potaje	0,00270	0,074	0,407	96,460
160	sumidero	0,00270	0,074	0,407	96,534
161	mostrador	0,00270	0,074	0,407	96,608
162	pimentero	0,00270	0,074	0,407	96,681
163	mopa	0,00270	0,074	0,407	96,755
164	mayonesa	0,00270	0,074	0,407	96,829
165	harina de trigo	0,00248	0,074	0,407	96,903
166	fregar cacharros	0,00248	0,074	0,407	96,976
167	esponja	0,00248	0,074	0,407	97,050
168	bocadillo	0,00248	0,074	0,407	97,124
169	camarero	0,00248	0,074	0,407	97,198
170	cubo de basura	0,00248	0,074	0,407	97,271
171	ingrediente	0,00248	0,074	0,407	97,345
172	grafito	0,00248	0,074	0,407	97,419
173	recipiente	0,00248	0,074	0,407	97,493
174	azulejo	0,00248	0,074	0,407	97,566
175	cuenco	0,00248	0,074	0,407	97,640
176	vela	0,00248	0,074	0,407	97,714
177	barra	0,00248	0,074	0,407	97,788
178	pizza	0,00248	0,074	0,407	97,861
179	escoba	0,00248	0,074	0,407	97,935
180	desagüe	0,00229	0,074	0,407	98,009
181	lavar	0,00229	0,074	0,407	98,083
182	bebida	0,00229	0,074	0,407	98,156
183	utensilio	0,00229	0,074	0,407	98,230
184	limpiadora	0,00229	0,074	0,407	98,304
185	aceitera	0,00229	0,074	0,407	98,378
186	fregar	0,00229	0,074	0,407	98,451
187	abrelatas	0,00229	0,074	0,407	98,525
188	cafetera	0,00229	0,074	0,407	98,599
189	papelera	0,00211	0,074	0,407	98,673
190	limpiar	0,00211	0,074	0,407	98,746
191	material de limpieza	0,00211	0,074	0,407	98,820
192	lata	0,00211	0,074	0,407	98,894
193	reloj	0,00194	0,074	0,407	98,968
194	vitrina	0,00194	0,074	0,407	99,041
195	cortauñas	0,00179	0,074	0,407	99,115
196	frío	0,00179	0,074	0,407	99,189
197	cucharada	0,00165	0,074	0,407	99,263
198	asado	0,00165	0,074	0,407	99,336
199	comino	0,00152	0,074	0,407	99,410

CI 08 'La escuela: muebles y materiales'

Nº	Palabra	Disponibilidad	Frecuencia%	Aparición%	Frec.Acumulada
1	pizarra	0,67297	8,524	81,707	08,524
2	mesa	0,57245	6,997	67,073	15,522
3	silla	0,55322	7,252	69,512	22,774
4	bolí(grafo)	0,44206	6,658	63,821	29,432
5	profesor	0,38120	5,428	52,033	34,860
6	libro	0,32137	5,131	49,187	39,992
7	cuaderno	0,31950	5,047	48,374	45,038
8	alumno	0,27979	4,241	40,650	49,279
9	ventana	0,23505	3,520	33,740	52,799
10	clase	0,21212	2,799	26,829	55,598
11	puerta	0,17190	2,841	27,236	58,439

12	lápiz	0,16366	2,714	26,016	61,154
13	director	0,11887	1,908	18,293	63,062
14	borrador	0,11709	1,824	17,480	64,885
15	aula	0,11490	1,527	14,634	66,412
16	pupitre	0,09869	1,272	12,195	67,684
17	administración	0,09760	1,612	15,447	69,296
18	tiza	0,09247	1,357	13,008	70,653
19	hoja	0,07613	1,399	13,415	72,053
20	jardín	0,07250	1,357	13,008	73,410
21	mochila	0,06781	1,230	11,789	74,640
22	despacho	0,06654	0,933	8,943	75,573
23	estudiante	0,06334	0,933	8,943	76,506
24	biblioteca	0,06326	1,230	11,789	77,735
25	goma	0,05964	1,145	10,976	78,880
26	rotulador	0,05831	0,848	8,130	79,729
27	cartera	0,04889	0,806	7,724	80,534
28	ordenador	0,04280	0,594	5,691	81,128
29	lámpara	0,03611	0,551	5,285	81,679
30	departamento	0,03283	0,636	6,098	82,316
31	carpeta	0,03093	0,509	4,878	82,824
32	mapa	0,03058	0,466	4,472	83,291
33	luz	0,03026	0,551	5,285	83,842
34	escritorio	0,02884	0,466	4,472	84,309
35	papelera	0,02873	0,509	4,878	84,818
36	papel	0,02688	0,509	4,878	85,327
37	(cuarto de) baño	0,02540	0,466	4,472	85,793
38	regla	0,02483	0,594	5,691	86,387
39	sala	0,02307	0,297	2,846	86,684
40	dirección	0,02290	0,339	3,252	87,023
41	estantería	0,02221	0,339	3,252	87,362
42	tabla	0,02164	0,339	3,252	87,701
43	bombilla	0,02072	0,424	4,065	88,126
44	cafetería	0,01858	0,382	3,659	88,507
45	examen	0,01855	0,382	3,659	88,889
46	maleta	0,01675	0,254	2,439	89,143
47	sacapuntas	0,01675	0,339	3,252	89,483
48	curso	0,01501	0,297	2,846	89,779
49	disciplina	0,01501	0,254	2,439	90,034
50	estuche	0,01429	0,297	2,846	90,331
51	sillón	0,01273	0,170	1,626	90,500
52	universidad	0,01238	0,212	2,033	90,712
53	jefe de departamento	0,01116	0,254	2,439	90,967
54	filosofía	0,01063	0,170	1,626	91,137
55	francés	0,01017	0,127	1,220	91,264
56	diccionario	0,00998	0,170	1,626	91,433
57	manual	0,00967	0,170	1,626	91,603
58	administrador	0,00929	0,170	1,626	91,773
59	administrativo	0,00915	0,127	1,220	91,900
60	cortina	0,00873	0,170	1,626	92,070
61	tijera	0,00825	0,127	1,220	92,197
62	matemáticas	0,00804	0,127	1,220	92,324
63	árabe	0,00787	0,127	1,220	92,451
64	bolso	0,00766	0,170	1,626	92,621
65	cañón	0,00757	0,127	1,220	92,748
66	pasillo	0,00723	0,170	1,626	92,918
67	liceo	0,00719	0,085	0,813	93,003
68	árbol	0,00700	0,127	1,220	93,130
69	folio	0,00677	0,127	1,220	93,257

70	español	0,00667	0,085	0,813	93,342
71	espacio	0,00650	0,127	1,220	93,469
72	maestro	0,00615	0,085	0,813	93,554
73	techo	0,00610	0,085	0,813	93,639
74	colegio	0,00603	0,085	0,813	93,723
75	edificio	0,00562	0,085	0,813	93,808
76	geografía	0,00556	0,085	0,813	93,893
77	historia	0,00546	0,085	0,813	93,978
78	fotocopia	0,00536	0,127	1,220	94,105
79	corrector	0,00528	0,085	0,813	94,190
80	literatura	0,00497	0,085	0,813	94,275
81	estadio de fútbol	0,00480	0,085	0,813	94,360
82	facultad	0,00471	0,085	0,813	94,444
83	aprendizaje	0,00457	0,085	0,813	94,529
84	jefe	0,00457	0,085	0,813	94,614
85	agenda	0,00439	0,085	0,813	94,699
86	color	0,00421	0,085	0,813	94,784
87	flor	0,00413	0,085	0,813	94,869
88	lingüística	0,00413	0,085	0,813	94,953
89	asiento	0,00407	0,042	0,407	94,996
90	transporte	0,00407	0,042	0,407	95,038
91	museo	0,00407	0,042	0,407	95,081
92	escuela primaria	0,00407	0,042	0,407	95,123
93	(líquido) corrector	0,00407	0,042	0,407	95,165
94	colegial	0,00407	0,042	0,407	95,208
95	restaurante	0,00400	0,085	0,813	95,293
96	responsable	0,00385	0,085	0,813	95,377
97	vestuario	0,00374	0,042	0,407	95,420
98	universitario	0,00374	0,042	0,407	95,462
99	estilo	0,00374	0,042	0,407	95,505
100	plaza de deporte	0,00374	0,042	0,407	95,547
101	portafolios	0,00373	0,085	0,813	95,632
102	hombre de seguridad	0,00373	0,085	0,813	95,717
103	casa	0,00345	0,042	0,407	95,759
104	portero	0,00345	0,042	0,407	95,802
105	servicio	0,00345	0,042	0,407	95,844
106	plaza	0,00318	0,042	0,407	95,886
107	gis	0,00318	0,042	0,407	95,929
108	energía	0,00318	0,042	0,407	95,971
109	bolí(grafo) azul	0,00318	0,042	0,407	96,014
110	mapamundi	0,00318	0,042	0,407	96,056
111	camino	0,00318	0,042	0,407	96,098
112	mezquita	0,00318	0,042	0,407	96,141
113	pereza	0,00318	0,042	0,407	96,183
114	copia	0,00313	0,085	0,813	96,268
115	pegamento	0,00303	0,085	0,813	96,353
116	formato	0,00293	0,042	0,407	96,395
117	pared	0,00293	0,042	0,407	96,438
118	bolí(grafo) verde	0,00293	0,042	0,407	96,480
119	cojín	0,00293	0,042	0,407	96,522
120	ciencia	0,00293	0,042	0,407	96,565
121	hospital	0,00293	0,042	0,407	96,607
122	sala de espera	0,00293	0,042	0,407	96,650
123	tragaluz	0,00270	0,042	0,407	96,692
124	decano	0,00270	0,042	0,407	96,735
125	PC	0,00270	0,042	0,407	96,777
126	sociología	0,00270	0,042	0,407	96,819
127	micrófono	0,00270	0,042	0,407	96,862

128	bolí(grafo) rojo	0,00270	0,042	0,407	96,904
129	habitación	0,00270	0,042	0,407	96,947
130	estadio	0,00270	0,042	0,407	96,989
131	anfiteatro	0,00270	0,042	0,407	97,031
132	bolí(grafo) negro	0,00248	0,042	0,407	97,074
133	recreo	0,00248	0,042	0,407	97,116
134	basurero	0,00248	0,042	0,407	97,159
135	sueño	0,00248	0,042	0,407	97,201
136	tela	0,00248	0,042	0,407	97,243
137	radio	0,00248	0,042	0,407	97,286
138	ajedrez	0,00248	0,042	0,407	97,328
139	mesilla	0,00248	0,042	0,407	97,371
140	pájaro	0,00248	0,042	0,407	97,413
141	meadero	0,00248	0,042	0,407	97,455
142	lápiz óptico	0,00229	0,042	0,407	97,498
143	lengua extranjera	0,00229	0,042	0,407	97,540
144	poesía	0,00229	0,042	0,407	97,583
145	suelo	0,00228	0,085	0,813	97,668
146	guardián	0,00211	0,042	0,407	97,710
147	letra	0,00211	0,042	0,407	97,752
148	lengua árabe	0,00211	0,042	0,407	97,795
149	basura	0,00211	0,042	0,407	97,837
150	blanco	0,00211	0,042	0,407	97,880
151	ministerio	0,00211	0,042	0,407	97,922
152	bolsillo	0,00211	0,042	0,407	97,964
153	obra	0,00211	0,042	0,407	98,007
154	pedagogo	0,00211	0,042	0,407	98,049
155	cuchillo	0,00194	0,042	0,407	98,092
156	ponencia	0,00194	0,042	0,407	98,134
157	campo de juego	0,00194	0,042	0,407	98,176
158	carpintero	0,00194	0,042	0,407	98,219
159	estudio	0,00194	0,042	0,407	98,261
160	enchufe	0,00194	0,042	0,407	98,304
161	documento	0,00194	0,042	0,407	98,346
162	formación	0,00194	0,042	0,407	98,388
163	horario	0,00194	0,042	0,407	98,431
164	texto	0,00194	0,042	0,407	98,473
165	materia	0,00194	0,042	0,407	98,516
166	deporte	0,00194	0,042	0,407	98,558
167	compás	0,00194	0,042	0,407	98,601
168	centro de estudios	0,00194	0,042	0,407	98,643
169	artículo	0,00179	0,042	0,407	98,685
170	educación islámica	0,00179	0,042	0,407	98,728
171	iluminación	0,00179	0,042	0,407	98,770
172	copistería	0,00179	0,042	0,407	98,813
173	espacio verde	0,00179	0,042	0,407	98,855
174	tranquilidad	0,00179	0,042	0,407	98,897
175	Internet	0,00179	0,042	0,407	98,940
176	estudios	0,00165	0,042	0,407	98,982
177	vigilante	0,00165	0,042	0,407	99,025
178	policía	0,00165	0,042	0,407	99,067
179	primaria	0,00165	0,042	0,407	99,109
180	lengua francesa	0,00165	0,042	0,407	99,152
181	prueba	0,00165	0,042	0,407	99,194
182	secundaria	0,00152	0,042	0,407	99,237
183	secretaría	0,00152	0,042	0,407	99,279
184	seguridad	0,00152	0,042	0,407	99,321
185	foto	0,00152	0,042	0,407	99,364

186	esfuerzo	0,00152	0,042	0,407	99,406
187	disertación	0,00152	0,042	0,407	99,449
188	sala de reuniones	0,00140	0,042	0,407	99,491
189	resumen	0,00140	0,042	0,407	99,534
190	gandul	0,00140	0,042	0,407	99,576
191	enseñar	0,00140	0,042	0,407	99,618
192	marcador	0,00140	0,042	0,407	99,661
193	control	0,00129	0,042	0,407	99,703
194	nota	0,00129	0,042	0,407	99,746
195	indiferencia	0,00119	0,042	0,407	99,788
196	justicia	0,00109	0,042	0,407	99,830
197	asignatura	0,00109	0,042	0,407	99,873
198	lección	0,00101	0,042	0,407	99,915
199	escalera	0,00101	0,042	0,407	99,958
200	injusticia	0,00101	0,042	0,407	100,000

CI 09 'Iluminación, calefacción y medios de airear un recinto'

Nº	Palabra	Disponibilidad	Frecuencia%	Aparición%	Frec.Acumulada
1	ventana	0,65784	15,716	72,764	15,716
2	luz	0,48114	11,501	53,252	27,217
3	puerta	0,38926	9,833	45,528	37,050
4	sol	0,38163	9,833	45,528	46,883
5	bombilla	0,29993	7,375	34,146	54,258
6	lámpara	0,25358	6,234	28,862	60,492
7	sombra	0,12654	3,600	16,667	64,091
8	calefactor	0,11178	3,248	15,041	67,340
9	tragaluz	0,09075	2,371	10,976	69,710
10	electricidad	0,08868	2,283	10,569	71,993
11	aire	0,08660	2,458	11,382	74,451
12	clima	0,05871	1,580	7,317	76,032
13	aire acondicionado	0,05373	1,756	8,130	77,788
14	luna	0,05325	1,580	7,317	79,368
15	calefacción	0,04684	1,229	5,691	80,597
16	climatizador	0,04504	1,141	5,285	81,738
17	fuego	0,04390	1,317	6,098	83,055
18	ventilador	0,03840	1,054	4,878	84,109
19	vela	0,02813	0,790	3,659	84,899
20	bonito	0,02115	0,527	2,439	85,426
21	luminoso	0,01912	0,439	2,033	85,865
22	oscuridad	0,01909	0,702	3,252	86,567
23	iluminar	0,01846	0,527	2,439	87,094
24	ventilación	0,01647	0,439	2,033	87,533
25	tiniebla	0,01542	0,527	2,439	88,060
26	chimenea	0,01481	0,439	2,033	88,499
27	pila	0,01330	0,351	1,626	88,850
28	energía	0,01313	0,351	1,626	89,201
29	calor	0,01161	0,439	2,033	89,640
30	estrella	0,01154	0,351	1,626	89,991
31	frío	0,01131	0,351	1,626	90,342
32	viento	0,01128	0,351	1,626	90,694
33	techo	0,01099	0,263	1,220	90,957
34	pared	0,01069	0,263	1,220	91,220
35	agua	0,00938	0,263	1,220	91,484
36	balcón	0,00934	0,351	1,626	91,835
37	(abrir) ventana	0,00781	0,176	0,813	92,011
38	(abrir) puerta	0,00719	0,176	0,813	92,186

39	polvo	0,00692	0,176	0,813	92,362
40	árbol	0,00692	0,176	0,813	92,537
41	mesa	0,00690	0,176	0,813	92,713
42	cortina	0,00663	0,176	0,813	92,888
43	lluvia	0,00623	0,176	0,813	93,064
44	airear	0,00617	0,176	0,813	93,240
45	fogón	0,00615	0,176	0,813	93,415
46	proyector	0,00587	0,176	0,813	93,591
47	horno	0,00587	0,176	0,813	93,766
48	hilo de luz	0,00524	0,176	0,813	93,942
49	televisión	0,00480	0,176	0,813	94,118
50	aire natural	0,00407	0,088	0,407	94,205
51	luz pública	0,00407	0,088	0,407	94,293
52	termo	0,00407	0,088	0,407	94,381
53	espacio abierto	0,00374	0,088	0,407	94,469
54	eléctrico	0,00374	0,088	0,407	94,557
55	farol	0,00374	0,088	0,407	94,644
56	ardor	0,00374	0,088	0,407	94,732
57	enchufe	0,00345	0,088	0,407	94,820
58	nevera	0,00345	0,088	0,407	94,908
59	semáforo	0,00345	0,088	0,407	94,996
60	climatización	0,00345	0,088	0,407	95,083
61	silla	0,00345	0,088	0,407	95,171
62	ilustración	0,00345	0,088	0,407	95,259
63	casa	0,00345	0,088	0,407	95,347
64	contaminación	0,00345	0,088	0,407	95,435
65	encendedor	0,00345	0,088	0,407	95,522
66	nube	0,00345	0,088	0,407	95,610
67	climatizado	0,00345	0,088	0,407	95,698
68	abertura	0,00345	0,088	0,407	95,786
69	retroproyector	0,00345	0,088	0,407	95,874
70	pizarra	0,00318	0,088	0,407	95,961
71	esquina	0,00318	0,088	0,407	96,049
72	limpiar suelo	0,00318	0,088	0,407	96,137
73	mosca	0,00318	0,088	0,407	96,225
74	pintura	0,00318	0,088	0,407	96,313
75	escuela	0,00318	0,088	0,407	96,400
76	luz de calles	0,00318	0,088	0,407	96,488
77	bosque	0,00293	0,088	0,407	96,576
78	tea	0,00293	0,088	0,407	96,664
79	rayo de sol	0,00293	0,088	0,407	96,752
80	armario	0,00293	0,088	0,407	96,839
81	foco	0,00293	0,088	0,407	96,927
82	poner perfume	0,00293	0,088	0,407	97,015
83	aire puro	0,00293	0,088	0,407	97,103
84	color	0,00293	0,088	0,407	97,191
85	claridad	0,00293	0,088	0,407	97,278
86	calle	0,00293	0,088	0,407	97,366
87	señal	0,00293	0,088	0,407	97,454
88	energía renovable	0,00270	0,088	0,407	97,542
89	adorno	0,00270	0,088	0,407	97,630
90	móvil	0,00270	0,088	0,407	97,717
91	carbón	0,00270	0,088	0,407	97,805
92	color blanco	0,00248	0,088	0,407	97,893
93	caliente	0,00248	0,088	0,407	97,981
94	calentador	0,00248	0,088	0,407	98,068
95	vidrio	0,00248	0,088	0,407	98,156
96	bujía	0,00248	0,088	0,407	98,244

97	tierra	0,00248	0,088	0,407	98,332
98	luz de televisión	0,00248	0,088	0,407	98,420
99	tibio	0,00229	0,088	0,407	98,507
100	teléfono móvil	0,00229	0,088	0,407	98,595
101	energía de sol	0,00229	0,088	0,407	98,683
102	aburrimiento	0,00229	0,088	0,407	98,771
103	iluminado	0,00229	0,088	0,407	98,859
104	vista clara	0,00211	0,088	0,407	98,946
105	ordenador	0,00194	0,088	0,407	99,034
106	mañana	0,00194	0,088	0,407	99,122
107	cielo azul	0,00179	0,088	0,407	99,210
108	temperatura	0,00101	0,088	0,407	99,298

CI 10 'La ciudad'

Nº	Palabra	Disponibilidad	Frecuencia%	Aparición%	Frec.Acumulada
1	jardín	0,48985	5,842	61,789	05,842
2	coche	0,41391	4,881	51,626	10,723
3	hotel	0,38105	4,535	47,967	15,257
4	escuela	0,36294	5,073	53,659	20,331
5	hospital	0,26676	3,805	40,244	24,135
6	calle	0,23322	2,767	29,268	26,902
7	casa	0,21820	2,882	30,488	29,785
8	ruido	0,15842	2,383	25,203	32,168
9	cafetería	0,13923	1,960	20,732	34,128
10	universidad	0,13639	2,114	22,358	36,241
11	playa	0,13039	2,075	21,951	38,317
12	contaminación	0,12879	1,768	18,699	40,085
13	policía	0,12381	1,960	20,732	42,045
14	(auto)bús	0,11994	1,729	18,293	43,774
15	carretera	0,11624	1,422	15,041	45,196
16	restaurante	0,11582	1,691	17,886	46,887
17	barrio	0,10496	1,230	13,008	48,117
18	mezquita	0,10488	1,691	17,886	49,808
19	estadio	0,07964	1,115	11,789	50,922
20	parque	0,07903	1,076	11,382	51,998
21	café	0,07235	1,076	11,382	53,075
22	gente	0,07226	1,038	10,976	54,112
23	edificio	0,07210	1,038	10,976	55,150
24	delincuencia	0,06674	1,038	10,976	56,188
25	tienda	0,06663	1,038	10,976	57,225
26	mercado	0,06587	1,115	11,789	58,340
27	paro	0,06368	1,153	12,195	59,493
28	cine	0,06072	1,038	10,976	60,530
29	supermercado	0,05722	0,999	10,569	61,530
30	comisaría	0,05593	0,922	9,756	62,452
31	empresa	0,05009	0,884	9,350	63,336
32	farmacia	0,04938	0,884	9,350	64,220
33	tren	0,04669	0,730	7,724	64,950
34	biblioteca	0,04500	0,807	8,537	65,757
35	fábrica	0,04349	0,692	7,317	66,449
36	plaza	0,04211	0,615	6,504	67,064
37	avenida	0,04126	0,500	5,285	67,563
38	atasco	0,04104	0,653	6,911	68,217
39	tráfico	0,04102	0,615	6,504	68,832
40	instituto	0,04028	0,576	6,098	69,408
41	mar	0,03953	0,615	6,504	70,023

42	banco	0,03943	0,615	6,504	70,638
43	teatro	0,03938	0,692	7,317	71,330
44	provincia	0,03881	0,538	5,691	71,868
45	facultad	0,03745	0,576	6,098	72,444
46	centro	0,03597	0,461	4,878	72,905
47	apartamento	0,03139	0,384	4,065	73,290
48	cole(gio)	0,03125	0,538	5,691	73,828
49	bicicleta	0,03098	0,461	4,878	74,289
50	mueble	0,03018	0,346	3,659	74,635
51	árbol	0,02950	0,423	4,472	75,058
52	cárcel	0,02943	0,692	7,317	75,749
53	semáforo	0,02905	0,384	4,065	76,134
54	administración	0,02831	0,461	4,878	76,595
55	museo	0,02655	0,423	4,472	77,018
56	tribunal	0,02648	0,461	4,878	77,479
57	medio de transporte	0,02571	0,346	3,659	77,825
58	bar	0,02536	0,423	4,472	78,248
59	infraestructura	0,02486	0,346	3,659	78,593
60	aeropuerto	0,02409	0,346	3,659	78,939
61	avión	0,02235	0,384	4,065	79,324
62	fiesta	0,02184	0,269	2,846	79,593
63	seguridad	0,02157	0,423	4,472	80,015
64	espacio verde	0,02044	0,269	2,846	80,284
65	taxi	0,02019	0,269	2,846	80,553
66	piscina	0,02016	0,269	2,846	80,822
67	moto	0,02005	0,307	3,252	81,130
68	carrera	0,01911	0,269	2,846	81,399
69	transporte	0,01817	0,269	2,846	81,668
70	oficina	0,01790	0,269	2,846	81,937
71	camión	0,01749	0,231	2,439	82,168
72	habitación	0,01595	0,192	2,033	82,360
73	cibercafé	0,01549	0,231	2,439	82,590
74	piso	0,01530	0,154	1,626	82,744
75	festival	0,01514	0,192	2,033	82,936
76	autopista	0,01505	0,231	2,439	83,167
77	trabajo	0,01461	0,231	2,439	83,397
78	luz	0,01432	0,192	2,033	83,590
79	ruta	0,01406	0,192	2,033	83,782
80	construcción	0,01400	0,154	1,626	83,935
81	autocar	0,01367	0,192	2,033	84,128
82	inseguridad	0,01354	0,307	3,252	84,435
83	problema	0,01327	0,192	2,033	84,627
84	animal	0,01319	0,231	2,439	84,858
85	camino	0,01317	0,154	1,626	85,012
86	residencia	0,01265	0,192	2,033	85,204
87	zoco	0,01236	0,231	2,439	85,434
88	ayuntamiento	0,01165	0,231	2,439	85,665
89	naturaleza	0,01153	0,154	1,626	85,819
90	club	0,01143	0,192	2,033	86,011
91	estación	0,01116	0,192	2,033	86,203
92	vehículo	0,01099	0,154	1,626	86,357
93	ciudadano	0,01084	0,154	1,626	86,510
94	ladrón	0,01078	0,192	2,033	86,703
95	crimen	0,01064	0,269	2,846	86,972
96	habitante	0,01054	0,192	2,033	87,164
97	liceo	0,00998	0,154	1,626	87,317
98	rotonda	0,00980	0,115	1,220	87,433
99	comunidad	0,00930	0,115	1,220	87,548

100	costa	0,00913	0,115	1,220	87,663
101	basura	0,00898	0,115	1,220	87,779
102	soldado	0,00888	0,154	1,626	87,932
103	puerto	0,00864	0,115	1,220	88,048
104	violencia	0,00853	0,192	2,033	88,240
105	vía	0,00843	0,115	1,220	88,355
106	parking	0,00818	0,115	1,220	88,470
107	parada de (auto)bús	0,00817	0,115	1,220	88,586
108	panadería	0,00811	0,115	1,220	88,701
109	estado	0,00781	0,077	0,813	88,778
110	polución	0,00764	0,154	1,626	88,932
111	asociación	0,00760	0,154	1,626	89,085
112	droga	0,00736	0,115	1,220	89,201
113	estadio de fútbol	0,00724	0,077	0,813	89,277
114	espacio público	0,00724	0,077	0,813	89,354
115	vendedor	0,00715	0,115	1,220	89,470
116	vergüenza	0,00692	0,077	0,813	89,547
117	casa de jóvenes	0,00690	0,077	0,813	89,623
118	sala de deporte	0,00662	0,154	1,626	89,777
119	hamam	0,00661	0,115	1,220	89,892
120	agencia	0,00656	0,115	1,220	90,008
121	discoteca	0,00653	0,115	1,220	90,123
122	baño público	0,00650	0,115	1,220	90,238
123	urbano	0,00635	0,077	0,813	90,315
124	humo	0,00628	0,115	1,220	90,430
125	marina	0,00623	0,077	0,813	90,507
126	silla	0,00617	0,077	0,813	90,584
127	turista	0,00614	0,115	1,220	90,699
128	zona verde	0,00609	0,115	1,220	90,815
129	centro público	0,00603	0,077	0,813	90,892
130	delegación	0,00587	0,077	0,813	90,968
131	loco	0,00574	0,077	0,813	91,045
132	iglesia	0,00563	0,115	1,220	91,161
133	vivienda	0,00556	0,077	0,813	91,238
134	persona	0,00544	0,115	1,220	91,353
135	parado	0,00539	0,077	0,813	91,430
136	termas	0,00526	0,077	0,813	91,507
137	palacio	0,00521	0,077	0,813	91,583
138	panadero	0,00518	0,077	0,813	91,660
139	metro	0,00514	0,077	0,813	91,737
140	dirección	0,00503	0,077	0,813	91,814
141	paseo	0,00503	0,077	0,813	91,891
142	embotellamiento	0,00497	0,077	0,813	91,968
143	jardín público	0,00492	0,077	0,813	92,045
144	modernidad	0,00467	0,077	0,813	92,121
145	niño	0,00464	0,077	0,813	92,198
146	agua	0,00463	0,077	0,813	92,275
147	peluquero	0,00459	0,077	0,813	92,352
148	peatón	0,00459	0,077	0,813	92,429
149	montaña	0,00457	0,077	0,813	92,506
150	joven	0,00457	0,077	0,813	92,583
151	familia	0,00442	0,077	0,813	92,659
152	caos	0,00430	0,077	0,813	92,736
153	universitario	0,00427	0,077	0,813	92,813
154	autostop	0,00423	0,077	0,813	92,890
155	agresividad	0,00408	0,077	0,813	92,967
156	espacio cultural	0,00408	0,077	0,813	93,044
157	foro	0,00407	0,038	0,407	93,082

158	comunicación	0,00407	0,038	0,407	93,121
159	pasillo	0,00407	0,038	0,407	93,159
160	zona	0,00407	0,038	0,407	93,198
161	autovía	0,00407	0,038	0,407	93,236
162	belleza	0,00407	0,038	0,407	93,274
163	industria	0,00393	0,077	0,813	93,351
164	tranquilidad	0,00389	0,077	0,813	93,428
165	sala de juegos	0,00380	0,077	0,813	93,505
166	vagabundo	0,00374	0,038	0,407	93,543
167	paisaje	0,00374	0,038	0,407	93,582
168	espacio	0,00374	0,038	0,407	93,620
169	aire	0,00374	0,038	0,407	93,659
170	ferrocarril	0,00374	0,038	0,407	93,697
171	labor	0,00374	0,038	0,407	93,736
172	rascacielos	0,00374	0,038	0,407	93,774
173	lámpara	0,00345	0,038	0,407	93,812
174	barco	0,00345	0,038	0,407	93,851
175	asesoría	0,00345	0,038	0,407	93,889
176	hombre	0,00345	0,038	0,407	93,928
177	comodidad	0,00345	0,038	0,407	93,966
178	ministerio	0,00345	0,038	0,407	94,005
179	capital	0,00345	0,038	0,407	94,043
180	pobreza	0,00344	0,115	1,220	94,158
181	viejo	0,00330	0,077	0,813	94,235
182	perro	0,00329	0,077	0,813	94,312
183	agresión	0,00323	0,077	0,813	94,389
184	partido de fútbol	0,00318	0,038	0,407	94,427
185	camino rápido	0,00318	0,038	0,407	94,466
186	baño	0,00318	0,038	0,407	94,504
187	fabricación	0,00318	0,038	0,407	94,543
188	escuela universitaria	0,00318	0,038	0,407	94,581
189	centro cultural	0,00318	0,038	0,407	94,620
190	sala de espera	0,00318	0,038	0,407	94,658
191	departamento	0,00318	0,038	0,407	94,696
192	ambición	0,00318	0,038	0,407	94,735
193	gran ciudad	0,00318	0,038	0,407	94,773
194	turismo	0,00318	0,038	0,407	94,812
195	complejo	0,00318	0,038	0,407	94,850
196	villa	0,00318	0,038	0,407	94,889
197	trabajador	0,00314	0,077	0,813	94,965
198	seguridad nacional	0,00293	0,038	0,407	95,004
199	cabaré	0,00293	0,038	0,407	95,042
200	servicio	0,00293	0,038	0,407	95,081
201	fuente	0,00293	0,038	0,407	95,119
202	hipermercado	0,00293	0,038	0,407	95,158
203	proyecto	0,00293	0,038	0,407	95,196
204	parafarmacia	0,00293	0,038	0,407	95,234
205	circulación	0,00293	0,038	0,407	95,273
206	auto(móvil)	0,00293	0,038	0,407	95,311
207	caro	0,00293	0,038	0,407	95,350
208	música	0,00293	0,038	0,407	95,388
209	tolerancia	0,00293	0,038	0,407	95,427
210	profesor	0,00293	0,038	0,407	95,465
211	centro de comercio	0,00293	0,038	0,407	95,503
212	coche de caballos	0,00293	0,038	0,407	95,542
213	visita	0,00293	0,038	0,407	95,580
214	espacio de diversiones	0,00274	0,077	0,813	95,657
215	bombilla	0,00270	0,038	0,407	95,696

216	sala de fiestas	0,00270	0,038	0,407	95,734
217	medio de diversión	0,00270	0,038	0,407	95,772
218	flor	0,00270	0,038	0,407	95,811
219	termas públicas	0,00270	0,038	0,407	95,849
220	urgencia	0,00270	0,038	0,407	95,888
221	snack	0,00270	0,038	0,407	95,926
222	albañil	0,00270	0,038	0,407	95,965
223	centro comercial	0,00270	0,038	0,407	96,003
224	instalación	0,00270	0,038	0,407	96,042
225	supermarket	0,00270	0,038	0,407	96,080
226	boda	0,00270	0,038	0,407	96,118
227	carroza	0,00270	0,038	0,407	96,157
228	conflicto	0,00267	0,077	0,813	96,234
229	instrumento	0,00248	0,038	0,407	96,272
230	mausoleo	0,00248	0,038	0,407	96,311
231	letrero	0,00248	0,038	0,407	96,349
232	sociedad	0,00248	0,038	0,407	96,387
233	partido	0,00248	0,038	0,407	96,426
234	golf	0,00248	0,038	0,407	96,464
235	pájaro	0,00248	0,038	0,407	96,503
236	excursión	0,00248	0,038	0,407	96,541
237	vegetación	0,00248	0,038	0,407	96,580
238	espacio local	0,00248	0,038	0,407	96,618
239	bombero	0,00248	0,038	0,407	96,656
240	clase	0,00248	0,038	0,407	96,695
241	superpoblación	0,00248	0,038	0,407	96,733
242	conservatorio	0,00248	0,038	0,407	96,772
243	garaje	0,00248	0,038	0,407	96,810
244	publicidad	0,00248	0,038	0,407	96,849
245	prisa	0,00248	0,038	0,407	96,887
246	callejuela	0,00248	0,038	0,407	96,925
247	urbanismo	0,00248	0,038	0,407	96,964
248	iluminación	0,00248	0,038	0,407	97,002
249	alcaldía	0,00229	0,038	0,407	97,041
250	agente de seguridad	0,00229	0,038	0,407	97,079
251	hangar	0,00229	0,038	0,407	97,118
252	ciberespacio	0,00229	0,038	0,407	97,156
253	agencia de policías	0,00229	0,038	0,407	97,194
254	contaminar	0,00229	0,038	0,407	97,233
255	taberna	0,00229	0,038	0,407	97,271
256	chabolismo	0,00229	0,038	0,407	97,310
257	oscuridad	0,00229	0,038	0,407	97,348
258	mesa	0,00229	0,038	0,407	97,387
259	individualismo	0,00229	0,038	0,407	97,425
260	estación de tren	0,00211	0,038	0,407	97,463
261	carnicería	0,00211	0,038	0,407	97,502
262	río	0,00211	0,038	0,407	97,540
263	carnaval	0,00211	0,038	0,407	97,579
264	clima	0,00211	0,038	0,407	97,617
265	pueblo	0,00211	0,038	0,407	97,656
266	sala de arte	0,00211	0,038	0,407	97,694
267	guardia	0,00211	0,038	0,407	97,733
268	campus	0,00211	0,038	0,407	97,771
269	Internet	0,00211	0,038	0,407	97,809
270	medio ambiente	0,00211	0,038	0,407	97,848
271	centro de lenguas	0,00211	0,038	0,407	97,886
272	prisión	0,00211	0,038	0,407	97,925
273	aire sucio	0,00211	0,038	0,407	97,963

274	arena	0,00211	0,038	0,407	98,002
275	establecimiento	0,00211	0,038	0,407	98,040
276	lugar público	0,00211	0,038	0,407	98,078
277	ruidoso	0,00211	0,038	0,407	98,117
278	zapatería	0,00194	0,038	0,407	98,155
279	biblioteca municipal	0,00194	0,038	0,407	98,194
280	bosque	0,00194	0,038	0,407	98,232
281	correos	0,00194	0,038	0,407	98,271
282	libertad	0,00194	0,038	0,407	98,309
283	verdulero	0,00194	0,038	0,407	98,347
284	limpieza	0,00194	0,038	0,407	98,386
285	colaboración	0,00194	0,038	0,407	98,424
286	sala	0,00194	0,038	0,407	98,463
287	taxista	0,00194	0,038	0,407	98,501
288	cielo	0,00194	0,038	0,407	98,540
289	lechería	0,00179	0,038	0,407	98,578
290	estrés	0,00179	0,038	0,407	98,616
291	problema social	0,00179	0,038	0,407	98,655
292	zoo	0,00179	0,038	0,407	98,693
293	gato	0,00179	0,038	0,407	98,732
294	ingeniero	0,00179	0,038	0,407	98,770
295	transporte público	0,00179	0,038	0,407	98,809
296	pensión	0,00179	0,038	0,407	98,847
297	solidaridad	0,00179	0,038	0,407	98,885
298	sala de jóvenes	0,00179	0,038	0,407	98,924
299	mobiliario	0,00165	0,038	0,407	98,962
300	administración municipal	0,00165	0,038	0,407	99,001
301	zona industrial	0,00152	0,038	0,407	99,039
302	responsabilidad	0,00152	0,038	0,407	99,078
303	lluvia ácida	0,00140	0,038	0,407	99,116
304	muchedumbre	0,00140	0,038	0,407	99,154
305	parque público	0,00140	0,038	0,407	99,193
306	punto de tránsito	0,00140	0,038	0,407	99,231
307	amigo	0,00140	0,038	0,407	99,270
308	borracho	0,00129	0,038	0,407	99,308
309	polvo	0,00129	0,038	0,407	99,347
310	amor	0,00129	0,038	0,407	99,385
311	manifestación	0,00129	0,038	0,407	99,424
312	templo	0,00119	0,038	0,407	99,462
313	(cuarto de) baño público	0,00109	0,038	0,407	99,500
314	peluquería	0,00109	0,038	0,407	99,539
315	farmacéutico	0,00109	0,038	0,407	99,577
316	ordenador	0,00101	0,038	0,407	99,616
317	accidente	0,00093	0,038	0,407	99,654
318	población	0,00093	0,038	0,407	99,693
319	fascinante	0,00085	0,038	0,407	99,731
320	labrador	0,00079	0,038	0,407	99,769
321	tecnología	0,00067	0,038	0,407	99,808
322	divertir	0,00067	0,038	0,407	99,846

CI 11 'El campo'

Nº	Palabra	Disponibilidad	Frecuencia%	Aparición%	Frec.Acumulada
1	árbol	0,44379	7,132	54,878	07,132
2	animal	0,37259	5,969	45,935	13,101
3	tranquilidad	0,34179	5,441	41,870	18,542
4	naturaleza	0,33280	5,230	40,244	23,772

5	vaca	0,28122	4,543	34,959	28,315
6	aire limpio	0,21355	3,275	25,203	31,590
7	agricultura	0,19956	3,539	27,236	35,129
8	burro	0,19954	3,275	25,203	38,405
9	montaña	0,18327	3,170	24,390	41,574
10	río	0,15311	2,694	20,732	44,268
11	flor	0,12319	2,166	16,667	46,434
12	ganadería	0,12236	2,007	15,447	48,442
13	perro	0,09115	1,690	13,008	50,132
14	campesino	0,07746	1,373	10,569	51,506
15	casa	0,07499	1,215	9,350	52,721
16	aire	0,07235	1,215	9,350	53,936
17	bosque	0,06671	1,162	8,943	55,098
18	aire puro	0,06226	1,004	7,724	56,101
19	gato	0,05590	1,109	8,537	57,211
20	caballo	0,05442	1,057	8,130	58,267
21	tierra	0,05346	0,845	6,504	59,113
22	jardín	0,05240	0,898	6,911	60,011
23	gallina	0,05063	0,951	7,317	60,961
24	oveja	0,04170	0,687	5,285	61,648
25	mezquita	0,03934	0,792	6,098	62,441
26	abuelo	0,03893	0,687	5,285	63,127
27	cosecha	0,03808	0,792	6,098	63,920
28	pájaro	0,03678	0,634	4,878	64,554
29	gente	0,03564	0,687	5,285	65,240
30	paisaje	0,03314	0,634	4,878	65,874
31	seguridad	0,03036	0,528	4,065	66,403
32	cabra	0,02962	0,528	4,065	66,931
33	ganado	0,02924	0,423	3,252	67,353
34	espacio verde	0,02918	0,475	3,659	67,829
35	camello	0,02877	0,475	3,659	68,304
36	granja	0,02832	0,581	4,472	68,885
37	agua	0,02782	0,581	4,472	69,466
38	pozo	0,02569	0,475	3,659	69,942
39	agricultor	0,02440	0,423	3,252	70,364
40	limpieza	0,02381	0,423	3,252	70,787
41	toro	0,02322	0,423	3,252	71,210
42	planta	0,02175	0,423	3,252	71,632
43	huerto	0,02175	0,317	2,439	71,949
44	casa antigua	0,02144	0,423	3,252	72,372
45	fruta	0,02112	0,475	3,659	72,847
46	huerta	0,01839	0,317	2,439	73,164
47	verdura	0,01814	0,317	2,439	73,481
48	labrador	0,01779	0,317	2,439	73,798
49	finca	0,01626	0,211	1,626	74,010
50	aire libre	0,01530	0,211	1,626	74,221
51	tradición	0,01513	0,264	2,033	74,485
52	silencio	0,01506	0,264	2,033	74,749
53	calma	0,01490	0,264	2,033	75,013
54	asno	0,01460	0,317	2,439	75,330
55	tractor	0,01452	0,264	2,033	75,594
56	hierba	0,01442	0,264	2,033	75,858
57	cordero	0,01412	0,264	2,033	76,123
58	escuela	0,01409	0,264	2,033	76,387
59	gallo	0,01357	0,211	1,626	76,598
60	mina	0,01348	0,264	2,033	76,862
61	conejo	0,01241	0,211	1,626	77,073
62	belleza	0,01208	0,264	2,033	77,338

63	valle	0,01189	0,264	2,033	77,602
64	carro	0,01187	0,264	2,033	77,866
65	trabajo	0,01183	0,211	1,626	78,077
66	aire sano	0,01181	0,211	1,626	78,288
67	plantar árboles	0,01151	0,317	2,439	78,605
68	arar	0,01137	0,211	1,626	78,817
69	viejo	0,01126	0,211	1,626	79,028
70	casa tradicional	0,01123	0,158	1,220	79,186
71	pureza	0,01123	0,158	1,220	79,345
72	pastor	0,01111	0,211	1,626	79,556
73	regar	0,01111	0,317	2,439	79,873
74	cortar árboles	0,01100	0,317	2,439	80,190
75	paisaje verde	0,01094	0,158	1,220	80,349
76	tranquilo	0,01067	0,211	1,626	80,560
77	cultivar	0,01057	0,211	1,626	80,771
78	establo	0,01055	0,264	2,033	81,035
79	selva	0,01030	0,211	1,626	81,247
80	aire saludable	0,01024	0,158	1,220	81,405
81	carroza	0,01011	0,211	1,626	81,616
82	limpio	0,01010	0,158	1,220	81,775
83	chabola	0,00962	0,158	1,220	81,933
84	sembrar	0,00948	0,264	2,033	82,198
85	alegría	0,00892	0,211	1,626	82,409
86	pollo	0,00880	0,158	1,220	82,567
87	vegetación	0,00866	0,158	1,220	82,726
88	lago	0,00865	0,211	1,626	82,937
89	cielo	0,00822	0,158	1,220	83,096
90	rosa	0,00804	0,158	1,220	83,254
91	cultivo	0,00793	0,158	1,220	83,413
92	zoco semanal	0,00791	0,158	1,220	83,571
93	generosidad	0,00787	0,158	1,220	83,730
94	monte	0,00751	0,106	0,813	83,835
95	león	0,00751	0,106	0,813	83,941
96	comida	0,00747	0,158	1,220	84,099
97	cultivar la tierra	0,00699	0,106	0,813	84,205
98	bovino	0,00699	0,106	0,813	84,311
99	leche	0,00688	0,158	1,220	84,469
100	cerdo	0,00663	0,106	0,813	84,575
101	cebolla	0,00663	0,106	0,813	84,680
102	podar árboles	0,00652	0,158	1,220	84,839
103	tierra fértil	0,00648	0,158	1,220	84,997
104	comida natural	0,00638	0,106	0,813	85,103
105	pobreza	0,00638	0,106	0,813	85,209
106	comodidad	0,00624	0,158	1,220	85,367
107	pueblo	0,00617	0,106	0,813	85,473
108	animal doméstico	0,00610	0,106	0,813	85,578
109	casucha	0,00610	0,106	0,813	85,684
110	libertad	0,00603	0,106	0,813	85,790
111	tienda	0,00587	0,106	0,813	85,895
112	coche	0,00587	0,106	0,813	86,001
113	abeja	0,00585	0,106	0,813	86,107
114	calle	0,00585	0,106	0,813	86,212
115	gente simple	0,00562	0,106	0,813	86,318
116	amor	0,00556	0,106	0,813	86,424
117	plantar	0,00554	0,158	1,220	86,582
118	sabana	0,00539	0,106	0,813	86,688
119	gazpacho	0,00539	0,106	0,813	86,793
120	roca	0,00539	0,106	0,813	86,899

121	obrero	0,00528	0,106	0,813	87,005
122	sol	0,00528	0,106	0,813	87,110
123	labranza	0,00521	0,106	0,813	87,216
124	fuego	0,00518	0,106	0,813	87,322
125	lluvia	0,00503	0,106	0,813	87,427
126	inseguridad	0,00503	0,106	0,813	87,533
127	paz	0,00498	0,106	0,813	87,639
128	nieve	0,00487	0,106	0,813	87,744
129	pavo	0,00487	0,106	0,813	87,850
130	hoz	0,00487	0,106	0,813	87,956
131	ratón	0,00477	0,106	0,813	88,061
132	horca	0,00477	0,106	0,813	88,167
133	zoco	0,00477	0,106	0,813	88,273
134	horno tradicional	0,00459	0,106	0,813	88,378
135	irrigar	0,00456	0,158	1,220	88,537
136	tolerancia	0,00448	0,106	0,813	88,642
137	convivencia	0,00427	0,106	0,813	88,748
138	cosechar	0,00413	0,106	0,813	88,854
139	sierra	0,00408	0,106	0,813	88,959
140	mar	0,00407	0,053	0,407	89,012
141	campo	0,00407	0,053	0,407	89,065
142	campaña	0,00407	0,053	0,407	89,118
143	quietud	0,00407	0,053	0,407	89,171
144	calamar	0,00407	0,053	0,407	89,223
145	prado	0,00407	0,053	0,407	89,276
146	desierto	0,00407	0,053	0,407	89,329
147	fantasía	0,00407	0,053	0,407	89,382
148	palacio	0,00407	0,053	0,407	89,435
149	playa	0,00407	0,053	0,407	89,488
150	suministrar	0,00389	0,106	0,813	89,593
151	delincuencia	0,00375	0,106	0,813	89,699
152	ordeñar vacas	0,00375	0,106	0,813	89,805
153	mantequilla	0,00375	0,106	0,813	89,910
154	salvaje	0,00374	0,053	0,407	89,963
155	zona verde	0,00374	0,053	0,407	90,016
156	frío	0,00374	0,053	0,407	90,069
157	conflicto	0,00374	0,053	0,407	90,121
158	llanura	0,00374	0,053	0,407	90,174
159	agrícola	0,00374	0,053	0,407	90,227
160	laguna	0,00374	0,053	0,407	90,280
161	verdor	0,00374	0,053	0,407	90,333
162	pista	0,00374	0,053	0,407	90,386
163	simpatía	0,00350	0,106	0,813	90,491
164	trabajo duro	0,00345	0,053	0,407	90,544
165	campamento	0,00345	0,053	0,407	90,597
166	persona simple	0,00345	0,053	0,407	90,650
167	acampar	0,00345	0,053	0,407	90,703
168	natural	0,00345	0,053	0,407	90,755
169	mono	0,00345	0,053	0,407	90,808
170	simplicidad	0,00345	0,053	0,407	90,861
171	cavar	0,00345	0,053	0,407	90,914
172	casa de piedra	0,00345	0,053	0,407	90,967
173	saludable	0,00345	0,053	0,407	91,020
174	ambiente	0,00345	0,053	0,407	91,072
175	naturalidad	0,00345	0,053	0,407	91,125
176	monja	0,00345	0,053	0,407	91,178
177	comida sana	0,00345	0,053	0,407	91,231
178	puro	0,00345	0,053	0,407	91,284

179	deserción escolar	0,00345	0,053	0,407	91,337
180	persona modesta	0,00318	0,053	0,407	91,389
181	cielo limpio	0,00318	0,053	0,407	91,442
182	apacibilidad	0,00318	0,053	0,407	91,495
183	falta de escolarización	0,00318	0,053	0,407	91,548
184	alimento sano	0,00318	0,053	0,407	91,601
185	gente amable	0,00318	0,053	0,407	91,653
186	paisaje natural	0,00318	0,053	0,407	91,706
187	libre	0,00318	0,053	0,407	91,759
188	bicho	0,00318	0,053	0,407	91,812
189	viento	0,00318	0,053	0,407	91,865
190	caballero	0,00318	0,053	0,407	91,918
191	tierra verde	0,00318	0,053	0,407	91,970
192	carreta	0,00318	0,053	0,407	92,023
193	vivencia	0,00318	0,053	0,407	92,076
194	labrar	0,00318	0,053	0,407	92,129
195	carruaje	0,00318	0,053	0,407	92,182
196	pacer	0,00318	0,053	0,407	92,235
197	caseta	0,00318	0,053	0,407	92,287
198	ribera	0,00318	0,053	0,407	92,340
199	cascada	0,00318	0,053	0,407	92,393
200	salud	0,00318	0,053	0,407	92,446
201	flora	0,00318	0,053	0,407	92,499
202	cosa tradicional	0,00318	0,053	0,407	92,552
203	cortar	0,00304	0,106	0,813	92,657
204	gendarme	0,00293	0,053	0,407	92,710
205	segar	0,00293	0,053	0,407	92,763
206	armonía	0,00293	0,053	0,407	92,816
207	amanecer	0,00293	0,053	0,407	92,868
208	bicicleta	0,00293	0,053	0,407	92,921
209	recoger pienso	0,00293	0,053	0,407	92,974
210	espacio natural	0,00293	0,053	0,407	93,027
211	pasto	0,00293	0,053	0,407	93,080
212	marginación	0,00293	0,053	0,407	93,133
213	mozo	0,00293	0,053	0,407	93,185
214	anciano	0,00293	0,053	0,407	93,238
215	agua limpia	0,00293	0,053	0,407	93,291
216	matador	0,00293	0,053	0,407	93,344
217	zanahoria	0,00293	0,053	0,407	93,397
218	árbol natural	0,00293	0,053	0,407	93,450
219	miel	0,00293	0,053	0,407	93,502
220	plato cultural	0,00293	0,053	0,407	93,555
221	ayuda	0,00293	0,053	0,407	93,608
222	pasto natural	0,00293	0,053	0,407	93,661
223	gente modesta	0,00293	0,053	0,407	93,714
224	lombriz	0,00293	0,053	0,407	93,767
225	verde	0,00293	0,053	0,407	93,819
226	piedra	0,00293	0,053	0,407	93,872
227	primavera	0,00293	0,053	0,407	93,925
228	tradicional	0,00270	0,053	0,407	93,978
229	yegua	0,00270	0,053	0,407	94,031
230	sanidad	0,00270	0,053	0,407	94,083
231	alfalfa	0,00270	0,053	0,407	94,136
232	piedad	0,00270	0,053	0,407	94,189
233	plato tradicional	0,00270	0,053	0,407	94,242
234	infraestructura	0,00270	0,053	0,407	94,295
235	recurso natural	0,00270	0,053	0,407	94,348
236	ayudar	0,00270	0,053	0,407	94,400

237	duna	0,00270	0,053	0,407	94,453
238	fauna	0,00270	0,053	0,407	94,506
239	azada	0,00270	0,053	0,407	94,559
240	siembra	0,00270	0,053	0,407	94,612
241	disfrutar	0,00270	0,053	0,407	94,665
242	sequía	0,00270	0,053	0,407	94,717
243	montaraz	0,00270	0,053	0,407	94,770
244	huevo	0,00270	0,053	0,407	94,823
245	terreno	0,00270	0,053	0,407	94,876
246	facilidad	0,00270	0,053	0,407	94,929
247	desmadre	0,00270	0,053	0,407	94,982
248	gente generosa	0,00270	0,053	0,407	95,034
249	soledad	0,00270	0,053	0,407	95,087
250	higo chumbo	0,00248	0,053	0,407	95,140
251	té	0,00248	0,053	0,407	95,193
252	vida sana	0,00248	0,053	0,407	95,246
253	pobre	0,00248	0,053	0,407	95,298
254	buena gana	0,00248	0,053	0,407	95,351
255	vida simple	0,00248	0,053	0,407	95,404
256	solidaridad	0,00248	0,053	0,407	95,457
257	arado	0,00248	0,053	0,407	95,510
258	azadón	0,00248	0,053	0,407	95,563
259	trabajar	0,00248	0,053	0,407	95,615
260	ganadero	0,00248	0,053	0,407	95,668
261	tierra agrícola	0,00248	0,053	0,407	95,721
262	medio ambiente	0,00248	0,053	0,407	95,774
263	gente cortés	0,00248	0,053	0,407	95,827
264	corral	0,00248	0,053	0,407	95,880
265	justicia	0,00248	0,053	0,407	95,932
266	dátil	0,00248	0,053	0,407	95,985
267	río largo	0,00248	0,053	0,407	96,038
268	cuidar animales	0,00248	0,053	0,407	96,091
269	salida de sol	0,00248	0,053	0,407	96,144
270	insuficiente	0,00248	0,053	0,407	96,197
271	polluelo	0,00248	0,053	0,407	96,249
272	vida	0,00229	0,053	0,407	96,302
273	comida tradicional	0,00229	0,053	0,407	96,355
274	desempleado	0,00229	0,053	0,407	96,408
275	respeto	0,00229	0,053	0,407	96,461
276	estabilidad	0,00229	0,053	0,407	96,513
277	jamón	0,00229	0,053	0,407	96,566
278	casa baja	0,00229	0,053	0,407	96,619
279	caza	0,00229	0,053	0,407	96,672
280	hermandad	0,00229	0,053	0,407	96,725
281	clima	0,00229	0,053	0,407	96,778
282	relación humana	0,00229	0,053	0,407	96,830
283	semilla	0,00229	0,053	0,407	96,883
284	agujero	0,00229	0,053	0,407	96,936
285	riego	0,00229	0,053	0,407	96,989
286	vida normal	0,00229	0,053	0,407	97,042
287	madrugada	0,00229	0,053	0,407	97,095
288	persona	0,00211	0,053	0,407	97,147
289	canalización	0,00211	0,053	0,407	97,200
290	contacto con				
	naturaleza	0,00211	0,053	0,407	97,253
291	mercado	0,00211	0,053	0,407	97,306
292	paro	0,00211	0,053	0,407	97,359
293	energía	0,00211	0,053	0,407	97,412

294	relajamiento	0,00211	0,053	0,407	97,464
295	foca	0,00211	0,053	0,407	97,517
296	guarda	0,00211	0,053	0,407	97,570
297	guadaña	0,00211	0,053	0,407	97,623
298	agua fresca	0,00211	0,053	0,407	97,676
299	legumbre	0,00211	0,053	0,407	97,728
300	arena	0,00211	0,053	0,407	97,781
301	oliva	0,00211	0,053	0,407	97,834
302	tierra propia	0,00211	0,053	0,407	97,887
303	buena verdura	0,00194	0,053	0,407	97,940
304	granjero	0,00194	0,053	0,407	97,993
305	ordeñar	0,00194	0,053	0,407	98,045
306	regadío	0,00194	0,053	0,407	98,098
307	clavo	0,00194	0,053	0,407	98,151
308	palmera	0,00194	0,053	0,407	98,204
309	dificultad	0,00194	0,053	0,407	98,257
310	luna	0,00194	0,053	0,407	98,310
311	árbol de frutas	0,00194	0,053	0,407	98,362
312	gente popular	0,00194	0,053	0,407	98,415
313	costumbre	0,00194	0,053	0,407	98,468
314	barro	0,00194	0,053	0,407	98,521
315	ganso	0,00179	0,053	0,407	98,574
316	juego	0,00179	0,053	0,407	98,627
317	podar	0,00179	0,053	0,407	98,679
318	ayudante	0,00179	0,053	0,407	98,732
319	ignorancia	0,00179	0,053	0,407	98,785
320	vida tradicional	0,00179	0,053	0,407	98,838
321	leña	0,00179	0,053	0,407	98,891
322	serpiente	0,00179	0,053	0,407	98,943
323	familia	0,00179	0,053	0,407	98,996
324	cansado	0,00179	0,053	0,407	99,049
325	tenaza	0,00165	0,053	0,407	99,102
326	avestruz	0,00165	0,053	0,407	99,155
327	trabajo	0,00165	0,053	0,407	99,208
328	buena comida	0,00165	0,053	0,407	99,260
329	vegetal	0,00165	0,053	0,407	99,313
330	pala	0,00152	0,053	0,407	99,366
331	casa sencilla	0,00152	0,053	0,407	99,419
332	reciclaje	0,00152	0,053	0,407	99,472
333	buey	0,00140	0,053	0,407	99,525
334	carretilla	0,00140	0,053	0,407	99,577
335	lima	0,00129	0,053	0,407	99,630
336	cuidar ganado	0,00129	0,053	0,407	99,683
337	pico	0,00119	0,053	0,407	99,736
338	regadera	0,00109	0,053	0,407	99,789
339	manguera	0,00101	0,053	0,407	99,842
340	martillo	0,00093	0,053	0,407	99,894

CI 12 ‘Medios de transporte’

Nº	Palabra	Disponibilidad	Frecuencia%	Aparición%	Frec.Acumulada
1	coche	0,82712	12,466	91,870	12,466
2	(auto)bús	0,69009	11,252	82,927	23,718
3	avión	0,66086	11,362	83,740	35,080
4	bici(cleta)	0,59649	10,425	76,829	45,505
5	tren	0,58553	9,818	72,358	55,323
6	motocicleta	0,37700	7,060	52,033	62,383

7	burro	0,28815	5,295	39,024	67,678
8	autocar	0,19349	3,530	26,016	71,208
9	taxi	0,19045	3,530	26,016	74,738
10	barco	0,16565	3,585	26,423	78,323
11	camión	0,15538	3,254	23,984	81,577
12	caballo	0,14218	2,923	21,545	84,501
13	carroza	0,12639	2,537	18,699	87,038
14	motor	0,08120	1,544	11,382	88,582
15	carro	0,07805	1,489	10,976	90,072
16	camello	0,05472	1,103	8,130	91,175
17	tranvía	0,04808	0,938	6,911	92,113
18	metro	0,04427	0,883	6,504	92,995
19	auto(móvil)	0,02187	0,441	3,252	93,436
20	taxista	0,02074	0,331	2,439	93,767
21	barca	0,01813	0,386	2,846	94,153
22	asno	0,01623	0,331	2,439	94,484
23	vapor	0,01411	0,331	2,439	94,815
24	cochecito	0,01266	0,276	2,033	95,091
25	ferrocarril	0,01232	0,221	1,626	95,312
26	vehículo	0,01204	0,221	1,626	95,532
27	mulo	0,01124	0,221	1,626	95,753
28	cochecito de niños	0,00887	0,221	1,626	95,974
29	tractor	0,00809	0,165	1,220	96,139
30	pie	0,00766	0,165	1,220	96,304
31	patera	0,00762	0,221	1,626	96,525
32	cohete	0,00716	0,221	1,626	96,746
33	camioneta	0,00674	0,165	1,220	96,911
34	baca	0,00623	0,110	0,813	97,022
35	caravana	0,00566	0,110	0,813	97,132
36	velomotor	0,00562	0,110	0,813	97,242
37	carromato	0,00553	0,110	0,813	97,352
38	cochero	0,00546	0,110	0,813	97,463
39	embarcación	0,00477	0,110	0,813	97,573
40	a pie	0,00459	0,110	0,813	97,683
41	nave	0,00442	0,110	0,813	97,794
42	ave	0,00423	0,110	0,813	97,904
43	trineo	0,00410	0,110	0,813	98,014
44	estrés	0,00407	0,055	0,407	98,069
45	burro con carro	0,00374	0,055	0,407	98,125
46	tiempo	0,00374	0,055	0,407	98,180
47	carrera de caballos	0,00345	0,055	0,407	98,235
48	aeroplano	0,00345	0,055	0,407	98,290
49	semáforo	0,00345	0,055	0,407	98,345
50	furgoneta	0,00330	0,110	0,813	98,456
51	aeropuerto	0,00318	0,055	0,407	98,511
52	maremoto	0,00318	0,055	0,407	98,566
53	embotellamiento	0,00318	0,055	0,407	98,621
54	ciclomotor	0,00293	0,055	0,407	98,676
55	animal de carga	0,00293	0,055	0,407	98,731
56	calesa	0,00270	0,055	0,407	98,787
57	miedo de mar	0,00270	0,055	0,407	98,842
58	a caballo	0,00248	0,055	0,407	98,897
59	submarino	0,00248	0,055	0,407	98,952
60	Jeep	0,00248	0,055	0,407	99,007
61	caballero	0,00248	0,055	0,407	99,062
62	ómnibus	0,00229	0,055	0,407	99,117
63	viajar	0,00229	0,055	0,407	99,173
64	yate	0,00229	0,055	0,407	99,228

65	navío	0,00229	0,055	0,407	99,283
66	animal de campo	0,00229	0,055	0,407	99,338
67	velero	0,00228	0,110	0,813	99,448
68	estrella	0,00211	0,055	0,407	99,504
69	transporte general	0,00194	0,055	0,407	99,559
70	lancha	0,00194	0,055	0,407	99,614
71	flota	0,00194	0,055	0,407	99,669
72	rapidez	0,00194	0,055	0,407	99,724
73	helicóptero	0,00194	0,055	0,407	99,779
74	animal	0,00179	0,055	0,407	99,835
75	paracaídas	0,00179	0,055	0,407	99,890
76	moto con tres ruedas	0,00165	0,055	0,407	99,945
77	triciclo	0,00085	0,055	0,407	100,000

CI 13 'Trabajos del campo y del jardín'

Nº	Palabra	Disponibilidad	Frecuencia%	Aparición%	Frec.Acumulada
1	plantar	0,34963	8,744	38,211	08,744
2	agricultura	0,23584	5,860	25,610	14,605
3	arar	0,18733	5,116	22,358	19,721
4	cosechar	0,17198	4,744	20,732	24,465
5	cultivar	0,16349	4,186	18,293	28,651
6	ganadería	0,14884	4,186	18,293	32,837
7	podar árboles	0,14396	3,628	15,854	36,465
8	cortar árboles	0,14195	3,628	15,854	40,093
9	cortar	0,12562	3,256	14,228	43,349
10	sembrar	0,12274	3,442	15,041	46,791
11	regar	0,12228	3,256	14,228	50,047
12	segar	0,10796	3,070	13,415	53,116
13	arar tierra	0,06839	1,767	7,724	54,884
14	podar	0,06448	1,674	7,317	56,558
15	cuidar animales	0,06282	1,953	8,537	58,512
16	irrigar	0,06257	1,767	7,724	60,279
17	ordeñar	0,06085	1,767	7,724	62,047
18	agricultor	0,06062	1,581	6,911	63,628
19	labrar	0,05451	1,395	6,098	65,023
20	plantar árboles	0,05225	1,302	5,691	66,326
21	ordeñar vacas	0,04956	1,581	6,911	67,907
22	campesino	0,04283	1,116	4,878	69,023
23	cosecha	0,03908	1,116	4,878	70,140
24	jardinero	0,03766	0,930	4,065	71,070
25	limpiar	0,03268	0,930	4,065	72,000
26	pastor	0,03072	0,837	3,659	72,837
27	cuidar	0,02754	0,837	3,659	73,674
28	cortar flores	0,02723	0,744	3,252	74,419
29	árbol	0,02318	0,558	2,439	74,977
30	trabajar tierra	0,02160	0,558	2,439	75,535
31	cultivar tierra	0,02031	0,558	2,439	76,093
32	riego	0,02001	0,558	2,439	76,651
33	cultivo	0,01983	0,558	2,439	77,209
34	plantar flores	0,01729	0,465	2,033	77,674
35	siembra	0,01727	0,465	2,033	78,140
36	recoger	0,01638	0,465	2,033	78,605
37	jardín	0,01512	0,372	1,626	78,977
38	agua	0,01280	0,372	1,626	79,349
39	siega	0,01161	0,372	1,626	79,721
40	granjero	0,01094	0,279	1,220	80,000

41	abono	0,00980	0,279	1,220	80,279
42	labrar tierra	0,00969	0,279	1,220	80,558
43	injertar	0,00953	0,279	1,220	80,837
44	tierra	0,00940	0,279	1,220	81,116
45	ordeñar cabras	0,00940	0,279	1,220	81,395
46	ganadero	0,00914	0,279	1,220	81,674
47	aire	0,00891	0,279	1,220	81,953
48	secar	0,00751	0,186	0,813	82,140
49	cortar hierba	0,00751	0,186	0,813	82,326
50	labranza	0,00749	0,186	0,813	82,512
51	dar comida				
	a animales	0,00749	0,186	0,813	82,698
52	cruzar	0,00719	0,186	0,813	82,884
53	flor	0,00692	0,186	0,813	83,070
54	cuidar flores	0,00690	0,186	0,813	83,256
55	cuidar ganadería	0,00690	0,186	0,813	83,442
56	gota a gota	0,00690	0,186	0,813	83,628
57	pastar ovejas	0,00690	0,186	0,813	83,814
58	argán	0,00690	0,186	0,813	84,000
59	cavar tierra	0,00663	0,186	0,813	84,186
60	limpiar jardines	0,00638	0,186	0,813	84,372
61	caza	0,00638	0,186	0,813	84,558
62	cereal	0,00635	0,186	0,813	84,744
63	limpiar tierra	0,00635	0,186	0,813	84,930
64	cría de ganado	0,00623	0,186	0,813	85,116
65	irrigación	0,00603	0,186	0,813	85,302
66	agrícola	0,00585	0,186	0,813	85,488
67	cortar césped	0,00585	0,186	0,813	85,674
68	limpiar suelo	0,00574	0,186	0,813	85,860
69	avicultura	0,00566	0,186	0,813	86,047
70	talar árboles	0,00566	0,186	0,813	86,233
71	granja	0,00562	0,186	0,813	86,419
72	recoger frutas	0,00539	0,186	0,813	86,605
73	cortar leña	0,00526	0,186	0,813	86,791
74	ganado	0,00518	0,186	0,813	86,977
75	arado	0,00482	0,186	0,813	87,163
76	labrador	0,00407	0,093	0,407	87,256
77	podar plantas	0,00407	0,093	0,407	87,349
78	aportar	0,00407	0,093	0,407	87,442
79	cocinar	0,00407	0,093	0,407	87,535
80	cuidar aves	0,00407	0,093	0,407	87,628
81	gastar	0,00407	0,093	0,407	87,721
82	regadera	0,00407	0,093	0,407	87,814
83	faena de misticos	0,00407	0,093	0,407	87,907
84	cuidar árboles	0,00407	0,093	0,407	88,000
85	sembrar tierra	0,00407	0,093	0,407	88,093
86	rallar	0,00407	0,093	0,407	88,186
87	quitar árboles	0,00407	0,093	0,407	88,279
88	pacer ganado	0,00407	0,093	0,407	88,372
89	conflicto	0,00407	0,093	0,407	88,465
90	regar árboles	0,00407	0,093	0,407	88,558
91	carreta	0,00407	0,093	0,407	88,651
92	irrigar árboles	0,00407	0,093	0,407	88,744
93	seminal	0,00407	0,093	0,407	88,837
94	pala	0,00407	0,093	0,407	88,930
95	plantación	0,00407	0,093	0,407	89,023
96	podar rosas	0,00374	0,093	0,407	89,116
97	pescar	0,00374	0,093	0,407	89,209

98	regar plantas y árboles	0,00374	0,093	0,407	89,302
99	sembrar maíz	0,00374	0,093	0,407	89,395
100	tirar basura	0,00374	0,093	0,407	89,488
101	cultivar jardín	0,00374	0,093	0,407	89,581
102	planta	0,00374	0,093	0,407	89,674
103	dar comida				
	a vacas	0,00374	0,093	0,407	89,767
104	jardinería	0,00374	0,093	0,407	89,860
105	irrigar alfalfa	0,00374	0,093	0,407	89,953
106	trabajador	0,00374	0,093	0,407	90,047
107	playa	0,00374	0,093	0,407	90,140
108	obrero	0,00374	0,093	0,407	90,233
109	cavar	0,00374	0,093	0,407	90,326
110	roedor	0,00374	0,093	0,407	90,419
111	investigar en				
	animales	0,00345	0,093	0,407	90,512
112	airear	0,00345	0,093	0,407	90,605
113	asociación	0,00345	0,093	0,407	90,698
114	echar	0,00345	0,093	0,407	90,791
115	guardia	0,00345	0,093	0,407	90,884
116	agrupar	0,00345	0,093	0,407	90,977
117	echar agua	0,00345	0,093	0,407	91,070
118	arena	0,00345	0,093	0,407	91,163
119	plantar semillas	0,00345	0,093	0,407	91,256
120	cuidar abejas	0,00345	0,093	0,407	91,349
121	alimentar	0,00345	0,093	0,407	91,442
122	recoger en tierra	0,00345	0,093	0,407	91,535
123	comercio	0,00345	0,093	0,407	91,628
124	recoger cosecha	0,00345	0,093	0,407	91,721
125	dar comida				
	a ovejas	0,00345	0,093	0,407	91,814
126	trabajo de agricultura	0,00345	0,093	0,407	91,907
127	dar agua a				
	animales	0,00345	0,093	0,407	92,000
128	segar jardín	0,00345	0,093	0,407	92,093
129	cultivo de maíz	0,00345	0,093	0,407	92,186
130	rociar	0,00345	0,093	0,407	92,279
131	utilizar abono	0,00318	0,093	0,407	92,372
132	trabajo de jardín	0,00318	0,093	0,407	92,465
133	dar agua	0,00318	0,093	0,407	92,558
134	cuidar ganado	0,00318	0,093	0,407	92,651
135	tubería	0,00318	0,093	0,407	92,744
136	pegar	0,00318	0,093	0,407	92,837
137	ordeñar ovejas	0,00318	0,093	0,407	92,930
138	irrigar tierra	0,00318	0,093	0,407	93,023
139	gente	0,00318	0,093	0,407	93,116
140	recoger verdura	0,00318	0,093	0,407	93,209
141	sembrar granos	0,00318	0,093	0,407	93,302
142	sémola	0,00318	0,093	0,407	93,395
143	recoger malas				
	hierbas	0,00318	0,093	0,407	93,488
144	regar flores	0,00318	0,093	0,407	93,581
145	huerto	0,00318	0,093	0,407	93,674
146	tener animales	0,00318	0,093	0,407	93,767
147	verdura de huertos	0,00318	0,093	0,407	93,860
148	usar	0,00318	0,093	0,407	93,953
149	organizar	0,00318	0,093	0,407	94,047
150	pastar ganado	0,00318	0,093	0,407	94,140

151	arar con vacas	0,00318	0,093	0,407	94,233
152	arreglar hierba	0,00293	0,093	0,407	94,326
153	sembrar semillas	0,00293	0,093	0,407	94,419
154	animal	0,00293	0,093	0,407	94,512
155	fertilizar	0,00293	0,093	0,407	94,605
156	florista	0,00293	0,093	0,407	94,698
157	irrigar árboles				
	y flores	0,00293	0,093	0,407	94,791
158	regadío	0,00293	0,093	0,407	94,884
159	cazador	0,00293	0,093	0,407	94,977
160	trillar	0,00293	0,093	0,407	95,070
161	pacer	0,00293	0,093	0,407	95,163
162	podar árboles				
	y plantas	0,00293	0,093	0,407	95,256
163	trillar flores	0,00293	0,093	0,407	95,349
164	zona verde	0,00293	0,093	0,407	95,442
165	sillar	0,00293	0,093	0,407	95,535
166	vaca	0,00293	0,093	0,407	95,628
167	maquinaria	0,00293	0,093	0,407	95,721
168	plaza	0,00270	0,093	0,407	95,814
169	cribar	0,00270	0,093	0,407	95,907
170	pastoreo	0,00270	0,093	0,407	96,000
171	ganar	0,00270	0,093	0,407	96,093
172	jugar	0,00270	0,093	0,407	96,186
173	heredar	0,00270	0,093	0,407	96,279
174	grano	0,00270	0,093	0,407	96,372
175	ordeñar vacas				
	y ovejas	0,00270	0,093	0,407	96,465
176	suministrar	0,00270	0,093	0,407	96,558
177	pesca	0,00270	0,093	0,407	96,651
178	aire natural	0,00270	0,093	0,407	96,744
179	construir	0,00248	0,093	0,407	96,837
180	subir agua	0,00248	0,093	0,407	96,930
181	plantar piedras	0,00248	0,093	0,407	97,023
182	limpiar establos	0,00248	0,093	0,407	97,116
183	recoger basura	0,00248	0,093	0,407	97,209
184	cortadora de césped	0,00248	0,093	0,407	97,302
185	echar plaguicidas	0,00248	0,093	0,407	97,395
186	plantar plantas	0,00248	0,093	0,407	97,488
187	utilizar fertilizantes				
	químicos	0,00248	0,093	0,407	97,581
188	plantar frutas	0,00248	0,093	0,407	97,674
189	seleccionar	0,00248	0,093	0,407	97,767
190	recolección	0,00229	0,093	0,407	97,860
191	vegetación	0,00229	0,093	0,407	97,953
192	cartero	0,00229	0,093	0,407	98,047
193	pienso	0,00229	0,093	0,407	98,140
194	recoger frutas				
	frescas	0,00229	0,093	0,407	98,233
195	separar flores	0,00229	0,093	0,407	98,326
196	avivar fuego	0,00229	0,093	0,407	98,419
197	hacer salir a cabras	0,00211	0,093	0,407	98,512
198	naturaleza	0,00211	0,093	0,407	98,605
199	trabajar	0,00211	0,093	0,407	98,698
200	protección	0,00211	0,093	0,407	98,791
201	carpintero	0,00211	0,093	0,407	98,884
202	vaca y carnero	0,00194	0,093	0,407	98,977
203	sequía	0,00194	0,093	0,407	99,070

204	prensar aceitunas	0,00194	0,093	0,407	99,163
205	deforestación	0,00179	0,093	0,407	99,256
206	hoz	0,00152	0,093	0,407	99,349
207	leñador	0,00140	0,093	0,407	99,442

CI 14 'Los animales'

Nº	Palabra	Disponibilidad	Frecuencia%	Aparición%	Frec.Acumulada
1	gato	0,69322	7,952	83,333	07,952
2	perro	0,67890	7,913	82,927	15,865
3	burro	0,62089	7,176	75,203	23,041
4	vaca	0,52511	6,711	70,325	29,752
5	león	0,36844	5,237	54,878	34,988
6	caballo	0,33865	4,694	49,187	39,682
7	gallina	0,25842	3,646	38,211	43,328
8	pájaro	0,22057	3,258	34,146	46,587
9	oveja	0,16817	2,444	25,610	49,030
10	toro	0,16396	2,521	26,423	51,552
11	serpiente	0,15739	2,715	28,455	54,267
12	camello	0,13589	1,939	20,325	56,206
13	tigre	0,13422	2,017	21,138	58,223
14	cabra	0,13104	1,823	19,106	60,047
15	cerdo	0,11408	1,707	17,886	61,753
16	mono	0,10550	1,629	17,073	63,382
17	ratón	0,09394	1,474	15,447	64,856
18	cocodrilo	0,09280	1,746	18,293	66,602
19	zorro	0,08536	1,241	13,008	67,843
20	cordero	0,08496	1,358	14,228	69,201
21	asno	0,08166	1,319	13,821	70,520
22	elefante	0,07660	1,241	13,008	71,761
23	pollo	0,06934	1,125	11,789	72,886
24	avestruz	0,06616	1,009	10,569	73,894
25	gallo	0,06239	0,931	9,756	74,825
26	jirafa	0,06188	1,047	10,976	75,873
27	lobo	0,06132	0,970	10,163	76,843
28	pavo	0,05445	0,970	10,163	77,812
29	paloma	0,05437	0,853	8,943	78,666
30	pez	0,05367	0,892	9,350	79,558
31	mariposa	0,05344	0,815	8,537	80,372
32	águila	0,04982	0,815	8,537	81,187
33	mosca	0,04635	0,815	8,537	82,002
34	abeja	0,04324	0,659	6,911	82,661
35	cisne	0,04125	0,621	6,504	83,282
36	pescado	0,03782	0,582	6,098	83,863
37	rata	0,03543	0,582	6,098	84,445
38	jaguar	0,03321	0,543	5,691	84,988
39	lirón	0,03249	0,543	5,691	85,531
40	conejo	0,02957	0,427	4,472	85,958
41	tortuga	0,02699	0,504	5,285	86,462
42	lince	0,02679	0,504	5,285	86,967
43	oso	0,02658	0,427	4,472	87,393
44	pulpo	0,02556	0,349	3,659	87,742
45	mulo	0,02373	0,388	4,065	88,130
46	gamo	0,02372	0,427	4,472	88,557
47	hormiga	0,02300	0,388	4,065	88,945
48	ave	0,02272	0,388	4,065	89,333
49	papagayo	0,02133	0,349	3,659	89,682

50	cucaracha	0,02097	0,388	4,065	90,070
51	buitre	0,02008	0,349	3,659	90,419
52	jamón	0,01937	0,310	3,252	90,729
53	foca	0,01890	0,310	3,252	91,040
54	yegua	0,01879	0,310	3,252	91,350
55	rana	0,01755	0,272	2,846	91,621
56	víbora	0,01742	0,349	3,659	91,971
57	avispa	0,01696	0,349	3,659	92,320
58	jabalí	0,01368	0,272	2,846	92,591
59	delfín	0,01366	0,233	2,439	92,824
60	gacela	0,01280	0,194	2,033	93,018
61	doméstico	0,01231	0,155	1,626	93,173
62	ganso	0,01196	0,194	2,033	93,367
63	granja	0,01166	0,155	1,626	93,522
64	ardilla	0,01160	0,194	2,033	93,716
65	golondrina	0,01131	0,194	2,033	93,910
66	pato	0,01128	0,194	2,033	94,104
67	sardina	0,00963	0,194	2,033	94,298
68	buey	0,00929	0,155	1,626	94,453
69	tiburón	0,00922	0,155	1,626	94,608
70	leopardo	0,00884	0,116	1,220	94,725
71	llama	0,00880	0,116	1,220	94,841
72	búho	0,00714	0,116	1,220	94,957
73	escorpión	0,00708	0,155	1,626	95,112
74	reptil	0,00704	0,116	1,220	95,229
75	pollino	0,00697	0,116	1,220	95,345
76	salvaje	0,00655	0,078	0,813	95,423
77	carnero	0,00617	0,078	0,813	95,500
78	gamba	0,00566	0,078	0,813	95,578
79	araña	0,00558	0,078	0,813	95,656
80	mosquito	0,00549	0,116	1,220	95,772
81	cachorro	0,00545	0,116	1,220	95,888
82	lana	0,00503	0,078	0,813	95,966
83	puercoespín	0,00493	0,155	1,626	96,121
84	puma	0,00463	0,078	0,813	96,199
85	búfalo	0,00459	0,078	0,813	96,276
86	chimpancé	0,00443	0,116	1,220	96,393
87	polluelo	0,00439	0,078	0,813	96,470
88	tórtola	0,00427	0,078	0,813	96,548
89	polvo	0,00421	0,078	0,813	96,625
90	caracol	0,00411	0,078	0,813	96,703
91	perro salvaje	0,00407	0,039	0,407	96,742
92	dromedario	0,00407	0,039	0,407	96,780
93	gato doméstico	0,00407	0,039	0,407	96,819
94	ordeñar vacas	0,00407	0,039	0,407	96,858
95	ballena	0,00405	0,078	0,813	96,936
96	pavo real	0,00388	0,078	0,813	97,013
97	gato salvaje	0,00374	0,039	0,407	97,052
98	ternera	0,00346	0,078	0,813	97,130
99	grito	0,00345	0,039	0,407	97,168
100	chacal	0,00345	0,039	0,407	97,207
101	porcino	0,00345	0,039	0,407	97,246
102	animal doméstico	0,00345	0,039	0,407	97,285
103	cabello	0,00345	0,039	0,407	97,324
104	lagartija	0,00345	0,039	0,407	97,362
105	zoo	0,00345	0,039	0,407	97,401
106	canguro	0,00330	0,078	0,813	97,479
107	hierba	0,00318	0,039	0,407	97,517

108	pez espada	0,00318	0,039	0,407	97,556
109	canario	0,00318	0,039	0,407	97,595
110	lapa	0,00318	0,039	0,407	97,634
111	lagarto	0,00307	0,078	0,813	97,711
112	ciervo	0,00293	0,039	0,407	97,750
113	halcón	0,00293	0,039	0,407	97,789
114	cascada	0,00293	0,039	0,407	97,828
115	calamar	0,00293	0,039	0,407	97,867
116	puerco	0,00293	0,039	0,407	97,905
117	grulla	0,00270	0,078	0,813	97,983
118	furia	0,00270	0,039	0,407	98,022
119	pitbull	0,00270	0,039	0,407	98,061
120	pluma	0,00270	0,039	0,407	98,099
121	liebre	0,00270	0,039	0,407	98,138
122	flamenco	0,00257	0,078	0,813	98,216
123	caballerizo	0,00248	0,039	0,407	98,254
124	anfibio	0,00248	0,039	0,407	98,293
125	libre	0,00248	0,039	0,407	98,332
126	pingüino	0,00248	0,039	0,407	98,371
127	bicho	0,00248	0,039	0,407	98,410
128	sargo	0,00248	0,039	0,407	98,448
129	topo	0,00248	0,039	0,407	98,487
130	orina	0,00229	0,039	0,407	98,526
131	macho	0,00229	0,039	0,407	98,565
132	ave acuática	0,00229	0,039	0,407	98,604
133	mono astuto	0,00211	0,039	0,407	98,642
134	búho real	0,00211	0,039	0,407	98,681
135	gaviota	0,00211	0,039	0,407	98,720
136	insecto	0,00211	0,039	0,407	98,759
137	luciérnaga	0,00211	0,039	0,407	98,798
138	avicultura	0,00211	0,039	0,407	98,836
139	hembra	0,00211	0,039	0,407	98,875
140	cana	0,00194	0,039	0,407	98,914
141	felino	0,00194	0,039	0,407	98,953
142	cáncer	0,00194	0,039	0,407	98,991
143	rocín	0,00194	0,039	0,407	99,030
144	cachorro de zorro	0,00194	0,039	0,407	99,069
145	pulga	0,00194	0,039	0,407	99,108
146	manso	0,00194	0,039	0,407	99,147
147	urraca	0,00194	0,039	0,407	99,185
148	margarita	0,00179	0,039	0,407	99,224
149	barbo	0,00179	0,039	0,407	99,263
150	sapo	0,00165	0,039	0,407	99,302
151	bosque	0,00152	0,039	0,407	99,341
152	híbrido	0,00152	0,039	0,407	99,379
153	besugo	0,00152	0,039	0,407	99,418
154	gorila	0,00152	0,039	0,407	99,457
155	mar	0,00140	0,039	0,407	99,496
156	ágil	0,00140	0,039	0,407	99,535
157	cigüeña	0,00140	0,039	0,407	99,573
158	cuero	0,00140	0,039	0,407	99,612
159	gavilán	0,00129	0,039	0,407	99,651
160	cuervo	0,00129	0,039	0,407	99,690
161	rebaño	0,00129	0,039	0,407	99,728
162	pesca	0,00119	0,039	0,407	99,767
163	cangrejo de mar	0,00101	0,039	0,407	99,806
164	bufón	0,00101	0,039	0,407	99,845
165	gusano	0,00093	0,039	0,407	99,884

166	cochino	0,00079	0,039	0,407	99,922
167	pata	0,00079	0,039	0,407	99,961
168	palomino	0,00079	0,039	0,407	100,000

CI 15 'Juegos y distracciones'

N°	Palabra	Disponibilidad	Frecuencia%	Aparición%	Frec.Acumulada
1	fútbol	0,74326	12,937	79,675	12,937
2	tenis	0,34031	6,601	40,650	19,538
3	Play(Station)	0,22694	4,422	27,236	23,960
4	básquet	0,22015	4,290	26,423	28,251
5	baloncesto	0,21160	4,092	25,203	32,343
6	ajedrez	0,18357	3,630	22,358	35,974
7	cartas	0,17354	3,498	21,545	39,472
8	natación	0,14963	3,036	18,699	42,508
9	balonmano	0,11146	2,442	15,041	44,950
10	escondite	0,10065	2,376	14,634	47,327
11	billar	0,09099	1,980	12,195	49,307
12	canicas	0,08164	1,650	10,163	50,957
13	correr	0,07885	1,716	10,569	52,673
14	bailar	0,06008	1,650	10,163	54,323
15	excursión	0,05376	1,122	6,911	55,446
16	videojuego	0,05203	0,990	6,098	56,436
17	balompié	0,05114	0,990	6,098	57,426
18	voleibol	0,05101	0,990	6,098	58,416
19	deporte	0,04954	0,924	5,691	59,340
20	corrida	0,04709	0,990	6,098	60,330
21	golf	0,04647	1,122	6,911	61,452
22	rugby	0,04556	1,056	6,504	62,508
23	tele(visión)	0,04425	1,122	6,911	63,630
24	ciclismo	0,04359	0,990	6,098	64,620
25	música	0,04355	1,320	8,130	65,941
26	esquí	0,04291	0,990	6,098	66,931
27	marchar	0,04170	1,056	6,504	67,987
28	pelota	0,03632	0,660	4,065	68,647
29	gimnasia	0,03483	0,792	4,878	69,439
30	rompecabezas	0,03221	0,726	4,472	70,165
31	baraja	0,03171	0,660	4,065	70,825
32	chatear	0,03053	0,792	4,878	71,617
33	navegación	0,02839	0,528	3,252	72,145
34	boxeo	0,02737	0,594	3,659	72,739
35	dominó	0,02600	0,528	3,252	73,267
36	dormir	0,02530	0,726	4,472	73,993
37	nadar	0,02424	0,528	3,252	74,521
38	naipes	0,02355	0,462	2,846	74,983
39	balón	0,02217	0,396	2,439	75,380
40	box	0,02026	0,396	2,439	75,776
41	radio	0,02016	0,792	4,878	76,568
42	balonvolea	0,01984	0,528	3,252	77,096
43	cantar	0,01929	0,528	3,252	77,624
44	atletismo	0,01878	0,396	2,439	78,020
45	kárate	0,01865	0,396	2,439	78,416
46	surf	0,01826	0,396	2,439	78,812
47	pilla-pilla	0,01820	0,396	2,439	79,208
48	juego de vídeo	0,01789	0,330	2,033	79,538
49	leer novelas	0,01718	0,594	3,659	80,132
50	muñeca	0,01541	0,330	2,033	80,462

51	maratón	0,01539	0,396	2,439	80,858
52	play	0,01497	0,330	2,033	81,188
53	equitación	0,01452	0,330	2,033	81,518
54	tocacinta	0,01451	0,528	3,252	82,046
55	hockey	0,01411	0,330	2,033	82,376
56	disfrutar	0,01398	0,396	2,439	82,772
57	curso	0,01384	0,264	1,626	83,036
58	navegar	0,01294	0,330	2,033	83,366
59	juego de palabras	0,01286	0,264	1,626	83,630
60	sudoku	0,01248	0,264	1,626	83,894
61	juego de azar	0,01229	0,264	1,626	84,158
62	leer	0,01226	0,462	2,846	84,620
63	carrera de velocidad	0,01187	0,198	1,220	84,818
64	viajar	0,01183	0,264	1,626	85,083
65	yoyo	0,01083	0,198	1,220	85,281
66	Internet	0,01066	0,264	1,626	85,545
67	corrida de toros	0,01043	0,264	1,626	85,809
68	consola	0,01042	0,198	1,220	86,007
69	boliche	0,01037	0,198	1,220	86,205
70	gallina ciega	0,01010	0,198	1,220	86,403
71	lectura	0,00955	0,198	1,220	86,601
72	juego marcial	0,00947	0,198	1,220	86,799
73	juego de ordenador	0,00930	0,198	1,220	86,997
74	kung-fu	0,00928	0,198	1,220	87,195
75	levantamiento de pesas	0,00919	0,198	1,220	87,393
76	salto de altura	0,00919	0,198	1,220	87,591
77	gimnasia rítmica	0,00832	0,198	1,220	87,789
78	artes marciales	0,00813	0,264	1,626	88,053
79	danza	0,00781	0,132	0,813	88,185
80	cazar	0,00772	0,198	1,220	88,383
81	yoga	0,00768	0,198	1,220	88,581
82	crucigrama	0,00752	0,198	1,220	88,779
83	fútbol	0,00749	0,132	0,813	88,911
84	crack	0,00719	0,132	0,813	89,043
85	laberinto	0,00719	0,132	0,813	89,175
86	lotería	0,00719	0,132	0,813	89,307
87	béisbol	0,00667	0,132	0,813	89,439
88	marcha	0,00667	0,132	0,813	89,571
89	playa	0,00663	0,132	0,813	89,703
90	a escondidas	0,00644	0,132	0,813	89,835
91	pillar	0,00638	0,132	0,813	89,967
92	salto de longitud	0,00635	0,132	0,813	90,099
93	subir montañas	0,00628	0,198	1,220	90,297
94	escondidillas	0,00615	0,132	0,813	90,429
95	sala de juegos	0,00601	0,132	0,813	90,561
96	salir	0,00585	0,132	0,813	90,693
97	teatro	0,00566	0,132	0,813	90,825
98	windsurf	0,00566	0,132	0,813	90,957
99	taekwondo	0,00562	0,132	0,813	91,089
100	tiro con arco	0,00541	0,132	0,813	91,221
101	carrera	0,00539	0,132	0,813	91,353
102	baile	0,00539	0,132	0,813	91,485
103	cine	0,00518	0,132	0,813	91,617
104	caminar	0,00518	0,132	0,813	91,749
105	contar	0,00497	0,132	0,813	91,881
106	navegar por Internet	0,00413	0,132	0,813	92,013
107	alpinismo	0,00413	0,132	0,813	92,145
108	pasatiempo	0,00407	0,066	0,407	92,211

109	jugar	0,00407	0,066	0,407	92,277
110	manía	0,00407	0,066	0,407	92,343
111	polo acuático	0,00407	0,066	0,407	92,409
112	parchís	0,00407	0,066	0,407	92,475
113	trompo	0,00407	0,066	0,407	92,541
114	pasear	0,00407	0,066	0,407	92,607
115	futbolista	0,00407	0,066	0,407	92,673
116	Monopoly	0,00407	0,066	0,407	92,739
117	hípica	0,00393	0,132	0,813	92,871
118	trombón	0,00374	0,066	0,407	92,937
119	juguete	0,00374	0,066	0,407	93,003
120	beta	0,00374	0,066	0,407	93,069
121	dado	0,00374	0,066	0,407	93,135
122	Nintendo	0,00374	0,066	0,407	93,201
123	disco volador	0,00374	0,066	0,407	93,267
124	lanzamiento de disco	0,00374	0,066	0,407	93,333
125	domingo	0,00374	0,066	0,407	93,399
126	pesca submarina	0,00374	0,066	0,407	93,465
127	jardín	0,00374	0,066	0,407	93,531
128	individual	0,00374	0,066	0,407	93,597
129	automóvil	0,00374	0,066	0,407	93,663
130	jogging	0,00345	0,066	0,407	93,729
131	dormitorio	0,00345	0,066	0,407	93,795
132	tómbola	0,00345	0,066	0,407	93,861
133	damas	0,00345	0,066	0,407	93,927
134	claxon	0,00345	0,066	0,407	93,993
135	pesca	0,00345	0,066	0,407	94,059
136	descubrimiento	0,00345	0,066	0,407	94,125
137	instrucción	0,00345	0,066	0,407	94,191
138	submarinismo	0,00318	0,066	0,407	94,257
139	cultivo	0,00318	0,066	0,407	94,323
140	programa de televisión	0,00318	0,066	0,407	94,389
141	ciclista	0,00318	0,066	0,407	94,455
142	juego de mesa	0,00318	0,066	0,407	94,521
143	andar	0,00318	0,066	0,407	94,587
144	aventura	0,00318	0,066	0,407	94,653
145	moto de agua	0,00318	0,066	0,407	94,719
146	gim-jazz	0,00318	0,066	0,407	94,785
147	Counter-Strike	0,00318	0,066	0,407	94,851
148	movearse	0,00293	0,066	0,407	94,917
149	jugar baloncesto	0,00293	0,066	0,407	94,983
150	tírar	0,00293	0,066	0,407	95,050
151	full-contact	0,00293	0,066	0,407	95,116
152	boxeo libre	0,00293	0,066	0,407	95,182
153	rafting	0,00293	0,066	0,407	95,248
154	footing	0,00293	0,066	0,407	95,314
155	escribir diarios	0,00293	0,066	0,407	95,380
156	musculación	0,00293	0,066	0,407	95,446
157	coche	0,00293	0,066	0,407	95,512
158	jiu-jitsu	0,00293	0,066	0,407	95,578
159	juego de noche	0,00293	0,066	0,407	95,644
160	globo	0,00293	0,066	0,407	95,710
161	equipo	0,00293	0,066	0,407	95,776
162	gimnasia masculina	0,00270	0,066	0,407	95,842
163	pintura	0,00270	0,066	0,407	95,908
164	enigma	0,00270	0,066	0,407	95,974
165	críquet	0,00270	0,066	0,407	96,040
166	jugar con piano	0,00270	0,066	0,407	96,106

167	tiovivo	0,00270	0,066	0,407	96,172
168	cabecera	0,00270	0,066	0,407	96,238
169	raqueta	0,00270	0,066	0,407	96,304
170	surf-kit	0,00270	0,066	0,407	96,370
171	pasear en fin				
	de semana	0,00270	0,066	0,407	96,436
172	corredor	0,00270	0,066	0,407	96,502
173	carrera de caballos	0,00270	0,066	0,407	96,568
174	esquiar	0,00270	0,066	0,407	96,634
175	escribir	0,00268	0,132	0,813	96,766
176	espeleología	0,00257	0,132	0,813	96,898
177	viaje	0,00248	0,066	0,407	96,964
178	adivinanza	0,00248	0,066	0,407	97,030
179	blackjack	0,00248	0,066	0,407	97,096
180	gimnasia pasiva	0,00248	0,066	0,407	97,162
181	gimnasia sueca	0,00248	0,066	0,407	97,228
182	guitarra	0,00248	0,066	0,407	97,294
183	a la pata coja	0,00248	0,066	0,407	97,360
184	carrera de gallinas	0,00248	0,066	0,407	97,426
185	hablar	0,00248	0,066	0,407	97,492
186	veo veo	0,00229	0,066	0,407	97,558
187	pop	0,00229	0,066	0,407	97,624
188	pinta	0,00229	0,066	0,407	97,690
189	dibujar	0,00229	0,066	0,407	97,756
190	pescar	0,00229	0,066	0,407	97,822
191	juego de mente	0,00229	0,066	0,407	97,888
192	ver partidos de fútbol	0,00229	0,066	0,407	97,954
193	halterofilia	0,00229	0,066	0,407	98,020
194	pintar	0,00229	0,066	0,407	98,086
195	dibujos animados	0,00229	0,066	0,407	98,152
196	juego moderno	0,00229	0,066	0,407	98,218
197	patinaje	0,00224	0,132	0,813	98,350
198	melé	0,00211	0,066	0,407	98,416
199	policía	0,00211	0,066	0,407	98,482
200	camello errante	0,00211	0,066	0,407	98,548
201	narración	0,00211	0,066	0,407	98,614
202	fiesta	0,00211	0,066	0,407	98,680
203	pistola	0,00194	0,066	0,407	98,746
204	hockey sobre hierba	0,00194	0,066	0,407	98,812
205	ordenador	0,00194	0,066	0,407	98,878
206	patinar	0,00194	0,066	0,407	98,944
207	aikido	0,00194	0,066	0,407	99,010
208	motociclismo	0,00194	0,066	0,407	99,076
209	gallina	0,00179	0,066	0,407	99,142
210	leer libros	0,00179	0,066	0,407	99,208
211	charlar	0,00179	0,066	0,407	99,274
212	boda	0,00179	0,066	0,407	99,340
213	leer revistas	0,00179	0,066	0,407	99,406
214	comer	0,00179	0,066	0,407	99,472
215	hablar	0,00165	0,066	0,407	99,538
216	trial	0,00152	0,066	0,407	99,604
217	arrojarse	0,00152	0,066	0,407	99,670
218	leer poemas	0,00140	0,066	0,407	99,736
219	canción	0,00129	0,066	0,407	99,802
220	escalada	0,00093	0,066	0,407	99,868

CI 16 'Profesiones y oficios'

N°	Palabra	Disponibilidad	Frecuencia%	Aparición%	Frec.Acumulada
1	profesor	0,87625	7,702	95,935	07,702
2	médico	0,35402	3,949	49,187	11,651
3	director	0,33433	3,916	48,780	15,568
4	policía	0,31747	3,623	45,122	19,191
5	abogado	0,30678	3,394	42,276	22,585
6	estudiante	0,19278	2,154	26,829	24,739
7	enfermero	0,19159	2,676	33,333	27,415
8	camarero	0,17086	2,350	29,268	29,765
9	albañil	0,16508	2,089	26,016	31,854
10	juez	0,15278	1,893	23,577	33,747
11	cantante	0,13241	2,089	26,016	35,836
12	taxista	0,12796	1,762	21,951	37,598
13	agricultor	0,11049	1,436	17,886	39,034
14	conductor	0,11007	1,599	19,919	40,633
15	secretario	0,10755	1,567	19,512	42,200
16	doctor	0,09944	1,208	15,041	43,407
17	cocinero	0,09933	1,305	16,260	44,713
18	ingeniero	0,09793	1,175	14,634	45,888
19	periodista	0,09326	1,436	17,886	47,324
20	alumno	0,09133	0,979	12,195	48,303
21	vendedor	0,08898	1,175	14,634	49,478
22	actor	0,08798	1,273	15,854	50,751
23	jefe	0,08296	1,012	12,602	51,762
24	pintor	0,08289	1,142	14,228	52,905
25	peluquero	0,08245	1,305	16,260	54,210
26	ministro	0,08096	1,175	14,634	55,385
27	bedel	0,07833	1,077	13,415	56,462
28	jardinero	0,07591	1,044	13,008	57,507
29	maestro	0,07242	1,012	12,602	58,518
30	obrero	0,07186	0,751	9,350	59,269
31	presidente	0,07100	1,077	13,415	60,346
32	marinero	0,06900	0,914	11,382	61,260
33	futbolista	0,06756	0,979	12,195	62,239
34	bombero	0,06498	0,849	10,569	63,087
35	ladrón	0,06352	0,881	10,976	63,969
36	ama de casa	0,06179	0,946	11,789	64,915
37	soldado	0,06141	0,718	8,943	65,633
38	azafato	0,05857	0,946	11,789	66,580
39	funcionario	0,05515	0,653	8,130	67,232
40	comerciante	0,05423	0,751	9,350	67,983
41	piloto	0,05135	0,783	9,756	68,766
42	dentista	0,05121	0,751	9,350	69,517
43	panadero	0,05085	0,718	8,943	70,235
44	jugador	0,04793	0,751	9,350	70,986
45	escritor	0,04786	0,718	8,943	71,704
46	actriz	0,04693	0,751	9,350	72,454
47	sastre	0,04616	0,620	7,724	73,074
48	administrador	0,04345	0,555	6,911	73,629
49	mecánico	0,04184	0,653	8,130	74,282
50	traductor	0,03957	0,490	6,098	74,772
51	pastor	0,03679	0,522	6,504	75,294
52	artista	0,03544	0,555	6,911	75,849
53	carnicero	0,03358	0,424	5,285	76,273
54	campesino	0,03041	0,359	4,472	76,632
55	zapatero	0,02964	0,424	5,285	77,056

56	autor	0,02871	0,522	6,504	77,578
57	pescadero	0,02863	0,392	4,878	77,970
58	entrenador	0,02764	0,457	5,691	78,427
59	alcalde	0,02717	0,326	4,065	78,753
60	chófer	0,02679	0,424	5,285	79,178
61	cartero	0,02644	0,424	5,285	79,602
62	gobernador	0,02582	0,620	7,724	80,222
63	portero	0,02498	0,326	4,065	80,548
64	guardia	0,02484	0,326	4,065	80,875
65	pesquero	0,02455	0,359	4,472	81,234
66	pescador	0,02424	0,326	4,065	81,560
67	rey	0,02362	0,457	5,691	82,017
68	bailador	0,02319	0,326	4,065	82,343
69	decano	0,02286	0,359	4,472	82,702
70	militar	0,02210	0,294	3,659	82,996
71	fontanero	0,02033	0,228	2,846	83,225
72	empleado	0,01992	0,228	2,846	83,453
73	ministerio	0,01934	0,359	4,472	83,812
74	contable	0,01907	0,261	3,252	84,073
75	carpintero	0,01903	0,261	3,252	84,334
76	medicina	0,01727	0,196	2,439	84,530
77	comercio	0,01615	0,163	2,033	84,693
78	labrador	0,01498	0,163	2,033	84,856
79	empresario	0,01455	0,196	2,439	85,052
80	basurero	0,01375	0,196	2,439	85,248
81	electricista	0,01371	0,228	2,846	85,477
82	farmacéutico	0,01350	0,163	2,033	85,640
83	arquitecto	0,01345	0,163	2,033	85,803
84	trabajador	0,01339	0,131	1,626	85,933
85	bañista	0,01314	0,131	1,626	86,064
86	investigador	0,01196	0,196	2,439	86,260
87	fotógrafo	0,01189	0,163	2,033	86,423
88	criado	0,01166	0,228	2,846	86,651
89	drogadicto	0,01166	0,196	2,439	86,847
90	banquero	0,01154	0,131	1,626	86,978
91	oficinista	0,01146	0,131	1,626	87,108
92	atleta	0,01134	0,163	2,033	87,272
93	comisario	0,01134	0,131	1,626	87,402
94	hotelero	0,01133	0,196	2,439	87,598
95	carbonero	0,01113	0,131	1,626	87,728
96	vigilante	0,01108	0,131	1,626	87,859
97	mendigo	0,01084	0,131	1,626	87,990
98	verdulero	0,01079	0,163	2,033	88,153
99	deportista	0,01005	0,196	2,439	88,349
100	agente	0,00985	0,098	1,220	88,446
101	poeta	0,00972	0,196	2,439	88,642
102	modelo	0,00969	0,131	1,626	88,773
103	dramaturgo	0,00903	0,098	1,220	88,871
104	cultivador	0,00891	0,098	1,220	88,969
105	ganadero	0,00885	0,131	1,626	89,099
106	administrativo	0,00885	0,163	2,033	89,262
107	chantajista	0,00855	0,098	1,220	89,360
108	inspector	0,00849	0,098	1,220	89,458
109	guía turístico	0,00812	0,131	1,626	89,589
110	gendarme	0,00807	0,131	1,626	89,719
111	dibujante	0,00773	0,098	1,220	89,817
112	adicto	0,00754	0,163	2,033	89,980
113	cantar	0,00750	0,098	1,220	90,078

114	guía	0,00727	0,131	1,626	90,209
115	podólogo	0,00719	0,065	0,813	90,274
116	matador	0,00705	0,131	1,626	90,405
117	cuidador	0,00692	0,098	1,220	90,503
118	dependiente	0,00686	0,098	1,220	90,601
119	cirujano	0,00668	0,131	1,626	90,731
120	músico	0,00667	0,098	1,220	90,829
121	jubilado	0,00647	0,098	1,220	90,927
122	gendarmería	0,00644	0,065	0,813	90,992
123	político	0,00638	0,065	0,813	91,057
124	hombre de seguridad	0,00603	0,098	1,220	91,155
125	dueño	0,00603	0,065	0,813	91,221
126	granjero	0,00592	0,098	1,220	91,319
127	escribano	0,00587	0,065	0,813	91,384
128	ciclista	0,00585	0,065	0,813	91,449
129	veterinario	0,00585	0,065	0,813	91,514
130	agricultura	0,00566	0,065	0,813	91,580
131	secretaría	0,00561	0,098	1,220	91,678
132	protagonista	0,00541	0,065	0,813	91,743
133	instructor	0,00541	0,065	0,813	91,808
134	agresor	0,00540	0,098	1,220	91,906
135	comandante	0,00539	0,065	0,813	91,971
136	niñera	0,00527	0,098	1,220	92,069
137	leñador	0,00525	0,065	0,813	92,134
138	educador	0,00524	0,065	0,813	92,200
139	gobernante	0,00521	0,065	0,813	92,265
140	sereno	0,00518	0,065	0,813	92,330
141	tendero	0,00518	0,065	0,813	92,396
142	tenista	0,00518	0,065	0,813	92,461
143	bailar	0,00512	0,065	0,813	92,526
144	barrendero	0,00492	0,098	1,220	92,624
145	recepcionista	0,00491	0,098	1,220	92,722
146	parado	0,00482	0,065	0,813	92,787
147	presidente de país	0,00480	0,065	0,813	92,852
148	limpiador	0,00464	0,065	0,813	92,918
149	guardia urbano	0,00463	0,065	0,813	92,983
150	informático	0,00459	0,065	0,813	93,048
151	árbitro	0,00448	0,131	1,626	93,179
152	camionero	0,00432	0,065	0,813	93,244
153	psicólogo	0,00417	0,131	1,626	93,375
154	hostelero	0,00407	0,098	1,220	93,473
155	arrogante	0,00407	0,033	0,407	93,505
156	fútbol	0,00407	0,033	0,407	93,538
157	detective de policía	0,00407	0,033	0,407	93,570
158	leer	0,00407	0,033	0,407	93,603
159	esfuerzo especial	0,00407	0,033	0,407	93,636
160	farmacia	0,00403	0,065	0,813	93,701
161	jefe de estación	0,00402	0,065	0,813	93,766
162	mayordomo	0,00391	0,098	1,220	93,864
163	jugador de fútbol	0,00388	0,065	0,813	93,930
164	tenis	0,00374	0,033	0,407	93,962
165	cardiólogo	0,00374	0,033	0,407	93,995
166	poetisa	0,00374	0,033	0,407	94,027
167	doncella	0,00360	0,098	1,220	94,125
168	cineasta	0,00345	0,033	0,407	94,158
169	hablar	0,00345	0,033	0,407	94,191
170	medicar	0,00345	0,033	0,407	94,223
171	levantar pesas	0,00345	0,033	0,407	94,256

172	botones	0,00345	0,033	0,407	94,289
173	paro	0,00345	0,033	0,407	94,321
174	ganadería	0,00345	0,033	0,407	94,354
175	agente de proyectos	0,00345	0,033	0,407	94,386
176	psicológico	0,00345	0,033	0,407	94,419
177	peluquería	0,00345	0,033	0,407	94,452
178	locutor	0,00318	0,033	0,407	94,484
179	aventurero	0,00318	0,033	0,407	94,517
180	sacamuelas	0,00318	0,033	0,407	94,550
181	calculador	0,00318	0,033	0,407	94,582
182	decorador	0,00318	0,033	0,407	94,615
183	cazador	0,00318	0,033	0,407	94,648
184	caballero	0,00316	0,065	0,813	94,713
185	notario	0,00311	0,065	0,813	94,778
186	historiador	0,00310	0,098	1,220	94,876
187	nadador	0,00307	0,065	0,813	94,941
188	limpiabotas	0,00307	0,065	0,813	95,007
189	pianista	0,00303	0,065	0,813	95,072
190	fabricante	0,00296	0,065	0,813	95,137
191	herborista	0,00293	0,033	0,407	95,170
192	ejército	0,00293	0,033	0,407	95,202
193	bailaor	0,00293	0,033	0,407	95,235
194	guardador	0,00293	0,033	0,407	95,268
195	doctorado	0,00293	0,033	0,407	95,300
196	conductor de bus	0,00293	0,033	0,407	95,333
197	guardia de seguridad	0,00293	0,033	0,407	95,366
198	quiosquero	0,00293	0,033	0,407	95,398
199	peliculero	0,00293	0,033	0,407	95,431
200	asistente	0,00293	0,033	0,407	95,463
201	estilista	0,00293	0,033	0,407	95,496
202	trabajo	0,00293	0,033	0,407	95,529
203	tienda	0,00293	0,033	0,407	95,561
204	viajar	0,00293	0,033	0,407	95,594
205	lector	0,00293	0,033	0,407	95,627
206	estético	0,00293	0,033	0,407	95,659
207	conserje	0,00288	0,065	0,813	95,725
208	costurero	0,00270	0,033	0,407	95,757
209	estudiar	0,00270	0,033	0,407	95,790
210	cochero	0,00270	0,033	0,407	95,822
211	contador	0,00270	0,033	0,407	95,855
212	pintar	0,00270	0,033	0,407	95,888
213	animador	0,00270	0,033	0,407	95,920
214	aeropuerto	0,00270	0,033	0,407	95,953
215	huésped	0,00270	0,033	0,407	95,986
216	enfermedad	0,00270	0,033	0,407	96,018
217	director general	0,00270	0,033	0,407	96,051
218	vicepresidente	0,00270	0,033	0,407	96,084
219	embajador	0,00268	0,065	0,813	96,149
220	mozo	0,00261	0,065	0,813	96,214
221	comedor	0,00252	0,065	0,813	96,279
222	salir	0,00248	0,033	0,407	96,312
223	taller	0,00248	0,033	0,407	96,345
224	delincuente	0,00248	0,033	0,407	96,377
225	destino	0,00248	0,033	0,407	96,410
226	prensa	0,00248	0,033	0,407	96,443
227	lechero	0,00248	0,033	0,407	96,475
228	portavoz	0,00248	0,033	0,407	96,508
229	traficante	0,00248	0,033	0,407	96,540

230	crimen	0,00248	0,033	0,407	96,573
231	deporte	0,00248	0,033	0,407	96,606
232	guardián	0,00248	0,033	0,407	96,638
233	aduanero	0,00248	0,033	0,407	96,671
234	panadería	0,00248	0,033	0,407	96,704
235	natación	0,00248	0,033	0,407	96,736
236	viajero	0,00248	0,033	0,407	96,769
237	jefatura	0,00248	0,033	0,407	96,802
238	docto	0,00229	0,033	0,407	96,834
239	oftalmólogo	0,00229	0,033	0,407	96,867
240	pintor de casas	0,00229	0,033	0,407	96,899
241	ecologista	0,00229	0,033	0,407	96,932
242	defensor	0,00229	0,033	0,407	96,965
243	general	0,00229	0,033	0,407	96,997
244	teatro	0,00229	0,033	0,407	97,030
245	autógrafo	0,00229	0,033	0,407	97,063
246	jefe de personal	0,00229	0,033	0,407	97,095
247	oficina de turismo	0,00229	0,033	0,407	97,128
248	barreno	0,00229	0,033	0,407	97,161
249	faqir	0,00229	0,033	0,407	97,193
250	arador	0,00229	0,033	0,407	97,226
251	navegar	0,00229	0,033	0,407	97,258
252	comprador	0,00229	0,033	0,407	97,291
253	gobierno	0,00228	0,065	0,813	97,356
254	bailarín	0,00211	0,065	0,813	97,422
255	docente	0,00211	0,033	0,407	97,454
256	dermatólogo	0,00211	0,033	0,407	97,487
257	danza	0,00211	0,033	0,407	97,520
258	míster	0,00211	0,033	0,407	97,552
259	trabajador de hoteles	0,00211	0,033	0,407	97,585
260	falso guía turístico	0,00211	0,033	0,407	97,617
261	responsable	0,00211	0,033	0,407	97,650
262	barrenero	0,00211	0,033	0,407	97,683
263	jefe de empresa	0,00211	0,033	0,407	97,715
264	hombre de negocios	0,00211	0,033	0,407	97,748
265	novelista	0,00204	0,065	0,813	97,813
266	presidente de gobierno	0,00194	0,033	0,407	97,846
267	colegial	0,00194	0,033	0,407	97,879
268	emprendedor	0,00194	0,033	0,407	97,911
269	aventura	0,00194	0,033	0,407	97,944
270	seguridad	0,00194	0,033	0,407	97,977
271	juicio	0,00194	0,033	0,407	98,009
272	hombre de obras	0,00194	0,033	0,407	98,042
273	vender	0,00194	0,033	0,407	98,074
274	afeitar	0,00194	0,033	0,407	98,107
275	protección civil	0,00194	0,033	0,407	98,140
276	militante	0,00194	0,033	0,407	98,172
277	constructor	0,00194	0,033	0,407	98,205
278	comentarista	0,00179	0,033	0,407	98,238
279	fotográfico	0,00179	0,033	0,407	98,270
280	buscador	0,00179	0,033	0,407	98,303
281	probador	0,00179	0,033	0,407	98,336
282	ciclismo	0,00179	0,033	0,407	98,368
283	esquilador	0,00179	0,033	0,407	98,401
284	traficante de drogas	0,00179	0,033	0,407	98,433
285	fotocopiadora	0,00165	0,033	0,407	98,466
286	dirección	0,00165	0,033	0,407	98,499
287	grumete	0,00165	0,033	0,407	98,531

288	cura	0,00165	0,033	0,407	98,564
289	presidente de república	0,00165	0,033	0,407	98,597
290	modista	0,00152	0,033	0,407	98,629
291	instrumentista	0,00152	0,033	0,407	98,662
292	bufón	0,00152	0,033	0,407	98,695
293	entrevistador	0,00152	0,033	0,407	98,727
294	paisano	0,00152	0,033	0,407	98,760
295	comadrona	0,00152	0,033	0,407	98,792
296	almuédano	0,00152	0,033	0,407	98,825
297	hornero	0,00152	0,033	0,407	98,858
298	madero	0,00140	0,033	0,407	98,890
299	detective	0,00140	0,033	0,407	98,923
300	dantista	0,00140	0,033	0,407	98,956
301	periódico	0,00140	0,033	0,407	98,988
302	criador	0,00140	0,033	0,407	99,021
303	innovador	0,00140	0,033	0,407	99,054
304	carretero	0,00140	0,033	0,407	99,086
305	concejal	0,00129	0,033	0,407	99,119
306	jefe cocinero	0,00129	0,033	0,407	99,151
307	emperador	0,00129	0,033	0,407	99,184
308	bastón	0,00129	0,033	0,407	99,217
309	jardín	0,00129	0,033	0,407	99,249
310	comercial	0,00129	0,033	0,407	99,282
311	internauta	0,00119	0,033	0,407	99,315
312	playa	0,00119	0,033	0,407	99,347
313	princesa	0,00119	0,033	0,407	99,380
314	descubridor	0,00119	0,033	0,407	99,413
315	bandido	0,00119	0,033	0,407	99,445
316	secretario general	0,00109	0,033	0,407	99,478
317	líder	0,00109	0,033	0,407	99,510
318	turismo	0,00109	0,033	0,407	99,543
319	verdugo	0,00109	0,033	0,407	99,576
320	pintura	0,00101	0,033	0,407	99,608
321	frutero	0,00093	0,033	0,407	99,641
322	charlatán	0,00085	0,033	0,407	99,674
323	librero	0,00085	0,033	0,407	99,706
324	arqueológico	0,00085	0,033	0,407	99,739
325	arqueólogo	0,00079	0,033	0,407	99,772
326	escolar	0,00079	0,033	0,407	99,804
327	técnico	0,00079	0,033	0,407	99,837
328	ensayista	0,00072	0,033	0,407	99,869
329	fotocopiador	0,00072	0,033	0,407	99,902
330	preguntón	0,00061	0,033	0,407	99,935
331	imam	0,00061	0,033	0,407	99,967
332	pastelero	0,00057	0,033	0,407	100,000

CI 17 'Los colores'

Nº	Palabra	Disponibilidad	Frecuencia%	Aparición%	Frec.Acumulada
1	rojo	0,81535	11,189	96,748	11,189
2	blanco	0,75532	10,907	94,309	22,097
3	negro	0,74519	11,001	95,122	33,098
4	azul	0,72261	10,343	89,431	43,441
5	verde	0,68652	10,296	89,024	53,738
6	amarillo	0,66128	10,014	86,585	63,752
7	gris	0,44309	8,087	69,919	71,838
8	marrón	0,35301	6,394	55,285	78,232
9	rosa	0,34740	6,159	53,252	84,391

10	naranja	0,22363	3,996	34,553	88,387
11	violeta	0,16729	3,338	28,862	91,725
12	moreno	0,08731	1,457	12,602	93,183
13	castaño	0,03561	0,799	6,911	93,982
14	beis	0,03454	0,752	6,504	94,734
15	celeste	0,01605	0,282	2,439	95,016
16	azul turquesa	0,01492	0,329	2,846	95,346
17	rubio	0,01482	0,282	2,439	95,628
18	oro	0,01439	0,235	2,033	95,863
19	café	0,01354	0,235	2,033	96,098
20	naranja	0,00964	0,188	1,626	96,286
21	multicolor	0,00907	0,188	1,626	96,474
22	cielo	0,00826	0,188	1,626	96,662
23	rosado	0,00766	0,141	1,220	96,803
24	azul oscuro	0,00716	0,188	1,626	96,991
25	azul celeste	0,00708	0,188	1,626	97,179
26	plata	0,00674	0,141	1,220	97,320
27	ron	0,00635	0,094	0,813	97,414
28	bermellón	0,00593	0,094	0,813	97,508
29	azulgrana	0,00587	0,094	0,813	97,602
30	rosal	0,00556	0,094	0,813	97,696
31	flor	0,00518	0,094	0,813	97,790
32	anaranjado	0,00477	0,094	0,813	97,884
33	dorado	0,00471	0,094	0,813	97,978
34	fucsia	0,00448	0,094	0,813	98,072
35	morado	0,00442	0,094	0,813	98,166
36	oscuro	0,00408	0,094	0,813	98,260
37	brillante	0,00389	0,094	0,813	98,354
38	ocre	0,00388	0,094	0,813	98,449
39	azul marino	0,00375	0,094	0,813	98,543
40	naranjado	0,00345	0,047	0,407	98,590
41	plateado	0,00318	0,047	0,407	98,637
42	natural	0,00293	0,047	0,407	98,684
43	esperanza	0,00270	0,047	0,407	98,731
44	chillón	0,00270	0,047	0,407	98,778
45	canelo	0,00270	0,047	0,407	98,825
46	azabache	0,00270	0,047	0,407	98,872
47	verde azul	0,00248	0,047	0,407	98,919
48	chocolate	0,00248	0,047	0,407	98,966
49	claro	0,00248	0,047	0,407	99,013
50	caqui	0,00238	0,094	0,813	99,107
51	lienzo	0,00229	0,047	0,407	99,154
52	marchito	0,00229	0,047	0,407	99,201
53	gualdo	0,00229	0,047	0,407	99,248
54	rojo claro	0,00211	0,047	0,407	99,295
55	platino	0,00211	0,047	0,407	99,342
56	leche	0,00211	0,047	0,407	99,389
57	zumo	0,00211	0,047	0,407	99,436
58	azulado	0,00194	0,047	0,407	99,483
59	acorazonado	0,00194	0,047	0,407	99,530
60	azul claro	0,00194	0,047	0,407	99,577
61	garzo	0,00194	0,047	0,407	99,624
62	trigo	0,00179	0,047	0,407	99,671
63	verde esmeralda	0,00165	0,047	0,407	99,718
64	nube	0,00152	0,047	0,407	99,765
65	paisaje	0,00152	0,047	0,407	99,812
66	verde claro	0,00152	0,047	0,407	99,859
67	sombra	0,00140	0,047	0,407	99,906

68	esmeralda	0,00129	0,047	0,407	99,953
69	ambigüedad	0,00129	0,047	0,407	100,000

Inglés

CI 01 'Partes del cuerpo'

Nº	Palabra	Disponibilidad	Frecuencia%	Aparición%	Frec.Acumulada
1	mano	0,79694	8,184	94,565	08,184
2	nariz	0,62061	7,620	88,043	15,804
3	cabeza	0,61913	6,585	76,087	22,389
4	ojo	0,54967	6,867	79,348	29,257
5	boca	0,51785	6,773	78,261	36,030
6	pie	0,40478	5,080	58,696	41,110
7	oreja	0,35097	5,080	58,696	46,190
8	pelo	0,34211	4,798	55,435	50,988
9	dedo	0,31727	4,327	50,000	55,315
10	cara	0,27833	3,104	35,870	58,420
11	diente	0,20459	4,045	46,739	62,465
12	pierna	0,16194	2,164	25,000	64,628
13	ceja	0,14481	2,446	28,261	67,074
14	espalda	0,12668	2,164	25,000	69,238
15	brazo	0,12089	1,693	19,565	70,931
16	labio	0,11305	1,787	20,652	72,719
17	lengua	0,10031	1,976	22,826	74,694
18	vientre	0,09222	1,505	17,391	76,199
19	cuello	0,08830	1,787	20,652	77,987
20	mejilla	0,08481	1,787	20,652	79,774
21	piel	0,08014	1,223	14,130	80,997
22	pecho	0,08008	1,599	18,478	82,596
23	corazón	0,07927	1,505	17,391	84,102
24	barriga	0,07240	1,035	11,957	85,136
25	garganta	0,06367	0,941	10,870	86,077
26	uña	0,05762	1,223	14,130	87,300
27	rodilla	0,05380	1,223	14,130	88,523
28	estómago	0,04779	0,941	10,870	89,464
29	pulmón	0,04725	1,035	11,957	90,499
30	frente	0,04163	0,753	8,696	91,251
31	codo	0,03801	0,847	9,783	92,098
32	cadera	0,02382	0,376	4,348	92,474
33	barba	0,02236	0,564	6,522	93,039
34	muslo	0,02174	0,470	5,435	93,509
35	hombro	0,01795	0,376	4,348	93,885
36	cabello	0,01507	0,282	3,261	94,167
37	palma	0,01389	0,282	3,261	94,450
38	dorso	0,01254	0,282	3,261	94,732
39	párpado	0,01207	0,188	2,174	94,920
40	músculo	0,01197	0,188	2,174	95,108
41	culo	0,01165	0,282	3,261	95,390
42	bíceps	0,01153	0,188	2,174	95,579
43	miembro	0,01087	0,094	1,087	95,673
44	pestaña	0,01081	0,188	2,174	95,861
45	mente	0,01074	0,188	2,174	96,049
46	delgado	0,00991	0,094	1,087	96,143
47	bigote	0,00928	0,282	3,261	96,425
48	pupila	0,00872	0,282	3,261	96,707
49	nalga	0,00844	0,188	2,174	96,896
50	carne	0,00844	0,188	2,174	97,084
51	muñeca	0,00825	0,094	1,087	97,178
52	ano	0,00752	0,094	1,087	97,272

53	esqueleto	0,00752	0,094	1,087	97,366
54	pulso	0,00752	0,094	1,087	97,460
55	tríceps	0,00752	0,094	1,087	97,554
56	oído	0,00686	0,094	1,087	97,648
57	rostro	0,00626	0,094	1,087	97,742
58	hablar	0,00626	0,094	1,087	97,836
59	pedorro	0,00626	0,094	1,087	97,930
60	barbilla	0,00571	0,094	1,087	98,024
61	hueso	0,00549	0,188	2,174	98,213
62	trasero	0,00536	0,188	2,174	98,401
63	cuerpo	0,00521	0,094	1,087	98,495
64	seno	0,00521	0,094	1,087	98,589
65	torso	0,00521	0,094	1,087	98,683
66	hígado	0,00475	0,094	1,087	98,777
67	pene	0,00475	0,094	1,087	98,871
68	faz	0,00395	0,094	1,087	98,965
69	cintura	0,00360	0,094	1,087	99,059
70	canilla	0,00360	0,094	1,087	99,153
71	dedo de pie	0,00329	0,094	1,087	99,247
72	cojón	0,00300	0,094	1,087	99,341
73	cuerdas vocales	0,00273	0,094	1,087	99,436
74	tacón	0,00273	0,094	1,087	99,530
75	ombligo	0,00273	0,094	1,087	99,624
76	sangre	0,00227	0,094	1,087	99,718
77	abdomen	0,00208	0,094	1,087	99,812
78	vena	0,00208	0,094	1,087	99,906
79	mentón	0,00119	0,094	1,087	100,000

CI 02 'La ropa'

Nº	Palabra	Disponibilidad	Frecuencia%	Aparición%	Frec.Acumulada
1	camisa	0,74974	12,378	82,609	12,378
2	pantalón	0,70157	12,215	81,522	24,593
3	zapato	0,44782	8,958	59,783	33,550
4	chaqueta	0,39238	7,655	51,087	41,205
5	falda	0,32382	6,352	42,391	47,557
6	abrigo	0,17968	3,746	25,000	51,303
7	traje	0,13362	2,932	19,565	54,235
8	velo	0,10995	2,280	15,217	56,515
9	camiseta	0,10146	1,954	13,043	58,469
10	corbata	0,08915	2,280	15,217	60,749
11	pañuelo	0,08696	2,117	14,130	62,866
12	chilaba	0,08415	1,792	11,957	64,658
13	jersey	0,08116	1,792	11,957	66,450
14	gafa	0,07945	1,792	11,957	68,241
15	gorra	0,07793	1,792	11,957	70,033
16	sombrero	0,07308	1,466	9,783	71,498
17	vestido	0,06722	1,466	9,783	72,964
18	sandalia	0,06697	1,629	10,870	74,593
19	zapatilla	0,06105	1,303	8,696	75,896
20	pijama	0,05841	1,140	7,609	77,036
21	calcetín	0,05217	1,466	9,783	78,502
22	cinturón	0,05016	1,303	8,696	79,805
23	caftán	0,04778	0,977	6,522	80,782
24	calzón	0,04516	0,977	6,522	81,759
25	guante	0,04195	0,977	6,522	82,736
26	(pantalón) vaquero	0,03503	0,651	4,348	83,388

27	media	0,03461	0,814	5,435	84,202
28	bufanda	0,03055	0,814	5,435	85,016
29	bañador	0,02485	0,814	5,435	85,831
30	casquete	0,02415	0,489	3,261	86,319
31	sostén	0,02413	0,814	5,435	87,134
32	saya	0,02343	0,489	3,261	87,622
33	fular	0,02320	0,489	3,261	88,111
34	gorro	0,02131	0,489	3,261	88,599
35	chancla	0,02105	0,651	4,348	89,251
36	minifalda	0,02083	0,651	4,348	89,902
37	t-shirt	0,01896	0,326	2,174	90,228
38	pantalón corto	0,01828	0,489	3,261	90,717
39	chándal	0,01733	0,489	3,261	91,205
40	montera	0,01729	0,326	2,174	91,531
41	sujetador	0,01713	0,326	2,174	91,857
42	short	0,01657	0,326	2,174	92,182
43	calzoncillo	0,01602	0,489	3,261	92,671
44	reloj	0,01590	0,326	2,174	92,997
45	polo	0,01475	0,326	2,174	93,322
46	braga	0,01475	0,326	2,174	93,648
47	biquini	0,01389	0,489	3,261	94,137
48	uniforme	0,01273	0,326	2,174	94,463
49	brazalete	0,01257	0,326	2,174	94,788
50	calzado	0,01087	0,163	1,087	94,951
51	camisón	0,01087	0,163	1,087	95,114
52	torso	0,01087	0,163	1,087	95,277
53	cabeza	0,01087	0,163	1,087	95,440
54	zapatero	0,00991	0,163	1,087	95,603
55	solapa	0,00991	0,163	1,087	95,765
56	cazadora	0,00904	0,163	1,087	95,928
57	vestirse	0,00904	0,163	1,087	96,091
58	maillot	0,00904	0,163	1,087	96,254
59	tarjeta	0,00904	0,163	1,087	96,417
60	suéter	0,00904	0,163	1,087	96,580
61	combinación	0,00752	0,163	1,087	96,743
62	chaleco	0,00752	0,163	1,087	96,906
63	vestido largo	0,00752	0,163	1,087	97,068
64	manto	0,00686	0,163	1,087	97,231
65	fez	0,00686	0,163	1,087	97,394
66	alfombra	0,00686	0,163	1,087	97,557
67	joya	0,00626	0,163	1,087	97,720
68	zamarra	0,00626	0,163	1,087	97,883
69	chaquetón	0,00626	0,163	1,087	98,046
70	deportiva	0,00626	0,163	1,087	98,208
71	pelota	0,00571	0,163	1,087	98,371
72	pendiente	0,00571	0,163	1,087	98,534
73	mochila	0,00475	0,163	1,087	98,697
74	collar	0,00475	0,163	1,087	98,860
75	pluma	0,00475	0,163	1,087	99,023
76	anillo	0,00433	0,163	1,087	99,186
77	bastón	0,00395	0,163	1,087	99,349
78	tenis	0,00395	0,163	1,087	99,511
79	bota	0,00329	0,163	1,087	99,674
80	zapato de tacón	0,00300	0,163	1,087	99,837

CI 03 'Partes de la casa (sin muebles)'

Nº	Palabra	Disponibilidad	Frecuencia%	Aparición%	Frec.Acumulada
1	cocina	0,75431	13,220	84,783	13,220
2	(cuarto de) baño	0,61958	12,373	79,348	25,593
3	dormitorio	0,60505	11,186	71,739	36,780
4	salón	0,42520	8,475	54,348	45,254
5	habitación	0,33097	6,102	39,130	51,356
6	jardín	0,28782	6,610	42,391	57,966
7	terraza	0,26594	5,763	36,957	63,729
8	garaje	0,22758	4,915	31,522	68,644
9	comedor	0,15597	3,220	20,652	71,864
10	ventana	0,13748	2,881	18,478	74,746
11	puerta	0,11209	2,373	15,217	77,119
12	balcón	0,10542	2,373	15,217	79,492
13	pasillo	0,06792	1,356	8,696	80,847
14	piso	0,06370	1,525	9,783	82,373
15	ducha	0,05689	1,356	8,696	83,729
16	patio	0,05003	1,017	6,522	84,746
17	tragaluz	0,04579	1,017	6,522	85,763
18	escalera	0,03689	0,847	5,435	86,610
19	piscina	0,03590	0,847	5,435	87,458
20	sala	0,03558	0,847	5,435	88,305
21	techo	0,03252	0,847	5,435	89,153
22	sala de comida	0,02465	0,508	3,261	89,661
23	alcoba	0,02105	0,678	4,348	90,339
24	sala de estar	0,02075	0,508	3,261	90,847
25	despacho	0,01896	0,339	2,174	91,186
26	lavadero	0,01396	0,339	2,174	91,525
27	servicio	0,01345	0,339	2,174	91,864
28	estudio	0,01312	0,339	2,174	92,203
29	muro	0,01257	0,339	2,174	92,542
30	pared	0,01087	0,169	1,087	92,712
31	aseo	0,01087	0,169	1,087	92,881
32	cercado	0,01087	0,169	1,087	93,051
33	picaporte	0,01087	0,169	1,087	93,220
34	escritorio	0,00991	0,169	1,087	93,390
35	casa	0,00991	0,169	1,087	93,559
36	zaguán	0,00991	0,169	1,087	93,729
37	patio trasero	0,00991	0,169	1,087	93,898
38	azotea	0,00966	0,339	2,174	94,237
39	puerta de aseo	0,00904	0,169	1,087	94,407
40	edificio	0,00904	0,169	1,087	94,576
41	tejado	0,00825	0,169	1,087	94,746
42	lavabo	0,00825	0,169	1,087	94,915
43	cerca	0,00825	0,169	1,087	95,085
44	retrete	0,00825	0,169	1,087	95,254
45	buzón	0,00752	0,169	1,087	95,424
46	entrada	0,00752	0,169	1,087	95,593
47	planta baja	0,00752	0,169	1,087	95,763
48	sala de huéspedes	0,00686	0,169	1,087	95,932
49	timbre	0,00686	0,169	1,087	96,102
50	sótano	0,00686	0,169	1,087	96,271
51	conejera	0,00686	0,169	1,087	96,441
52	parque	0,00686	0,169	1,087	96,610
53	quicio de puerta	0,00686	0,169	1,087	96,780
54	seto	0,00626	0,169	1,087	96,949
55	lavador	0,00626	0,169	1,087	97,119

56	sala de comer	0,00571	0,169	1,087	97,288
57	almacén	0,00571	0,169	1,087	97,458
58	lavadero	0,00571	0,169	1,087	97,627
59	gato	0,00521	0,169	1,087	97,797
60	planta alta	0,00521	0,169	1,087	97,966
61	piedra	0,00475	0,169	1,087	98,136
62	planta	0,00475	0,169	1,087	98,305
63	caseta de gato	0,00475	0,169	1,087	98,475
64	paseo	0,00433	0,169	1,087	98,644
65	caseta	0,00395	0,169	1,087	98,814
66	entrada de auto	0,00395	0,169	1,087	98,983
67	escalón	0,00360	0,169	1,087	99,153
68	paso frontal	0,00360	0,169	1,087	99,322
69	cielo raso	0,00329	0,169	1,087	99,492
70	llave	0,00300	0,169	1,087	99,661
71	chimenea	0,00273	0,169	1,087	99,831

04 'Los muebles de la casa'

Nº	Palabra	Disponibilidad	Frecuencia%	Aparición%	Frec.Acumulada
1	silla	0,51539	8,261	61,957	08,261
2	cama	0,49722	8,261	61,957	16,522
3	mesa	0,46977	7,536	56,522	24,058
4	sofá	0,43600	6,957	52,174	31,014
5	tele(visión)	0,35903	6,667	50,000	37,681
6	armario	0,33569	6,522	48,913	44,203
7	nevera	0,21152	4,348	32,609	48,551
8	alfombra	0,19914	3,478	26,087	52,029
9	sillón	0,13653	2,174	16,304	54,203
10	puerta	0,13337	2,609	19,565	56,812
11	espejo	0,12962	2,754	20,652	59,565
12	lavadora	0,11254	2,464	18,478	62,029
13	ventana	0,09441	1,884	14,130	63,913
14	radio	0,08877	1,884	14,130	65,797
15	frigo(rífico)	0,08554	1,884	14,130	67,681
16	lámpara	0,08524	1,739	13,043	69,420
17	ordenador	0,08068	1,739	13,043	71,159
18	horno	0,07881	1,884	14,130	73,043
19	cuchillo	0,07297	1,594	11,957	74,638
20	cuchara	0,06675	1,159	8,696	75,797
21	almohada	0,06453	1,594	11,957	77,391
22	foto	0,05247	1,159	8,696	78,551
23	vaso	0,03835	0,725	5,435	79,275
24	cuadro	0,03713	0,870	6,522	80,145
25	manta	0,03481	0,725	5,435	80,870
26	despacho	0,03306	0,580	4,348	81,449
27	cocina	0,03165	0,435	3,261	81,884
28	estantería	0,03146	0,725	5,435	82,609
29	televisor	0,03089	0,580	4,348	83,188
30	plato	0,02605	0,580	4,348	83,768
31	baño	0,02459	0,435	3,261	84,203
32	lavavajillas	0,02352	0,580	4,348	84,783
33	grifo	0,02051	0,435	3,261	85,217
34	microondas	0,01950	0,435	3,261	85,652
35	tabla	0,01912	0,290	2,174	85,942
36	jabón	0,01899	0,435	3,261	86,377
37	lavabo	0,01744	0,290	2,174	86,667

38	cacerola	0,01678	0,290	2,174	86,957
39	plancha	0,01608	0,290	2,174	87,246
40	lavadero	0,01512	0,290	2,174	87,536
41	reloj	0,01511	0,290	2,174	87,826
42	teléfono	0,01485	0,435	3,261	88,261
43	pupitre	0,01451	0,290	2,174	88,551
44	cojín	0,01425	0,290	2,174	88,841
45	altavoz	0,01252	0,290	2,174	89,130
46	fregadero	0,01197	0,290	2,174	89,420
47	botella	0,01197	0,290	2,174	89,710
48	toldo	0,01142	0,290	2,174	90,000
49	pintura	0,01087	0,145	1,087	90,145
50	buzón	0,01087	0,145	1,087	90,290
51	antena	0,01059	0,290	2,174	90,580
52	cucharón	0,01046	0,290	2,174	90,870
53	bombilla	0,01021	0,290	2,174	91,159
54	banco	0,00991	0,145	1,087	91,304
55	fregador	0,00991	0,145	1,087	91,449
56	vidrio	0,00991	0,145	1,087	91,594
57	coche	0,00960	0,290	2,174	91,884
58	olla	0,00954	0,290	2,174	92,174
59	color	0,00904	0,145	1,087	92,319
60	Internet	0,00904	0,145	1,087	92,464
61	cuadro de pintura	0,00904	0,145	1,087	92,609
62	salón	0,00904	0,145	1,087	92,754
63	timbre	0,00904	0,145	1,087	92,899
64	imagen islámica	0,00825	0,145	1,087	93,043
65	cafetera	0,00825	0,145	1,087	93,188
66	cómoda	0,00825	0,145	1,087	93,333
67	cepillo	0,00825	0,145	1,087	93,478
68	decoración	0,00825	0,145	1,087	93,623
69	tela	0,00825	0,145	1,087	93,768
70	maleta	0,00794	0,290	2,174	94,058
71	mesilla	0,00752	0,145	1,087	94,203
72	caliente	0,00752	0,145	1,087	94,348
73	jabonera	0,00752	0,145	1,087	94,493
74	escritorio	0,00752	0,145	1,087	94,638
75	vestido	0,00686	0,145	1,087	94,783
76	cuna	0,00686	0,145	1,087	94,928
77	cajón	0,00686	0,145	1,087	95,072
78	ropero	0,00686	0,145	1,087	95,217
79	bicicleta	0,00626	0,145	1,087	95,362
80	cubierto	0,00626	0,145	1,087	95,507
81	cortina	0,00626	0,145	1,087	95,652
82	sartén	0,00571	0,145	1,087	95,797
83	antena parabólica	0,00571	0,145	1,087	95,942
84	tenedor	0,00571	0,145	1,087	96,087
85	utensilio doméstico	0,00521	0,145	1,087	96,232
86	sábana	0,00521	0,145	1,087	96,377
87	(horno) microondas	0,00521	0,145	1,087	96,522
88	utensilio	0,00521	0,145	1,087	96,667
89	tapiz	0,00521	0,145	1,087	96,812
90	florero	0,00475	0,145	1,087	96,957
91	vitrina	0,00475	0,145	1,087	97,101
92	pila de cocina	0,00475	0,145	1,087	97,246
93	hornillo	0,00475	0,145	1,087	97,391
94	martillo	0,00475	0,145	1,087	97,536
95	aparato digital	0,00433	0,145	1,087	97,681

96	gaveta	0,00433	0,145	1,087	97,826
97	machete	0,00395	0,145	1,087	97,971
98	teléfono fijo	0,00395	0,145	1,087	98,116
99	radiocasete	0,00395	0,145	1,087	98,261
100	pistola	0,00360	0,145	1,087	98,406
101	pechero	0,00329	0,145	1,087	98,551
102	copa	0,00300	0,145	1,087	98,696
103	flor	0,00300	0,145	1,087	98,841
104	mapa	0,00208	0,145	1,087	98,986
105	juego	0,00189	0,145	1,087	99,130

CI 05 'Alimentos y bebidas'

Nº	Palabra	Disponibilidad	Frecuencia%	Aparición%	Frec.Acumulada
1	agua	0,51117	7,125	61,957	07,125
2	leche	0,28427	4,250	36,957	11,375
3	zumو	0,26390	4,125	35,870	15,500
4	pan	0,24718	4,000	34,783	19,500
5	té	0,22862	3,875	33,696	23,375
6	tayín	0,22634	3,375	29,348	26,750
7	naranja	0,21024	3,500	30,435	30,250
8	cuscús	0,20852	3,125	27,174	33,375
9	café	0,19573	3,250	28,261	36,625
10	fruta	0,17821	3,000	26,087	39,625
11	patata	0,13987	2,250	19,565	41,875
12	Coca Cola	0,13485	1,875	16,304	43,750
13	limonada	0,12435	1,875	16,304	45,625
14	manzana	0,11982	2,125	18,478	47,750
15	tomate	0,11354	1,750	15,217	49,500
16	verdura	0,11133	2,000	17,391	51,500
17	pollo	0,10985	2,000	17,391	53,500
18	aceite	0,10666	1,875	16,304	55,375
19	bocadillo	0,10374	1,875	16,304	57,250
20	paella	0,09592	1,750	15,217	59,000
21	pescado	0,08885	1,875	16,304	60,875
22	cebolla	0,08695	1,500	13,043	62,375
23	huevo	0,08613	1,625	14,130	64,000
24	banana	0,08386	1,500	13,043	65,500
25	pizza	0,08053	1,250	10,870	66,750
26	carne	0,07882	1,625	14,130	68,375
27	pastel	0,07460	1,375	11,957	69,750
28	vino	0,07418	1,125	9,783	70,875
29	arroz	0,06473	1,125	9,783	72,000
30	azúcar	0,06078	1,125	9,783	73,125
31	alcohol	0,05034	0,750	6,522	73,875
32	queso	0,04923	1,000	8,696	74,875
33	legumbre	0,04647	0,875	7,609	75,750
34	ensalada	0,04337	0,875	7,609	76,625
35	limón	0,04271	0,875	7,609	77,500
36	sopa	0,04215	0,875	7,609	78,375
37	cerveza	0,04107	0,625	5,435	79,000
38	plátano	0,03992	0,875	7,609	79,875
39	tortilla	0,03878	0,750	6,522	80,625
40	mantequilla	0,03669	0,750	6,522	81,375
41	zanahoria	0,03555	0,625	5,435	82,000
42	refresco	0,03465	0,500	4,348	82,500
43	dulce	0,03459	0,750	6,522	83,250

44	Fanta	0,03315	0,625	5,435	83,875
45	jugo	0,03116	0,500	4,348	84,375
46	agua mineral	0,02903	0,375	3,261	84,750
47	lechuga	0,02613	0,500	4,348	85,250
48	zum de naranja	0,02387	0,375	3,261	85,625
49	comida rápida	0,02370	0,375	3,261	86,000
50	chocolate	0,02343	0,375	3,261	86,375
51	miel	0,01987	0,375	3,261	86,750
52	Cola	0,01972	0,375	3,261	87,125
53	coca	0,01896	0,250	2,174	87,375
54	sal	0,01779	0,375	3,261	87,750
55	aceituna	0,01615	0,500	4,348	88,250
56	sandía	0,01594	0,375	3,261	88,625
57	gazpacho	0,01577	0,250	2,174	88,875
58	sardina	0,01516	0,375	3,261	89,250
59	uva	0,01490	0,375	3,261	89,625
60	pasta	0,01438	0,250	2,174	89,875
61	comida preparada	0,01406	0,375	3,261	90,250
62	melón	0,01379	0,250	2,174	90,500
63	panaché	0,01220	0,250	2,174	90,750
64	calamar	0,01197	0,250	2,174	91,000
65	ananás	0,01185	0,250	2,174	91,250
66	harina	0,01125	0,250	2,174	91,500
67	frutería	0,01087	0,125	1,087	91,625
68	gaseosa	0,01087	0,125	1,087	91,750
69	comida	0,01087	0,125	1,087	91,875
70	col	0,01087	0,125	1,087	92,000
71	ensalada mixta	0,01087	0,125	1,087	92,125
72	mazamorra	0,01081	0,250	2,174	92,375
73	berenjena	0,01041	0,250	2,174	92,625
74	fresa	0,01004	0,250	2,174	92,875
75	soda	0,00991	0,125	1,087	93,000
76	alubia	0,00991	0,125	1,087	93,125
77	fruto	0,00991	0,125	1,087	93,250
78	aceite de oliva	0,00954	0,250	2,174	93,500
79	tequila	0,00904	0,125	1,087	93,625
80	sándwich	0,00904	0,125	1,087	93,750
81	agua de vida	0,00904	0,125	1,087	93,875
82	tortilla de patatas	0,00904	0,125	1,087	94,000
83	zum de uva	0,00904	0,125	1,087	94,125
84	birra	0,00904	0,125	1,087	94,250
85	pera	0,00870	0,250	2,174	94,500
86	agua fresca	0,00825	0,125	1,087	94,625
87	jarabe	0,00825	0,125	1,087	94,750
88	comer	0,00825	0,125	1,087	94,875
89	mermelada	0,00825	0,125	1,087	95,000
90	hamburguesa	0,00825	0,125	1,087	95,125
91	galleta	0,00825	0,125	1,087	95,250
92	azafrán	0,00752	0,125	1,087	95,375
93	lenteja	0,00752	0,125	1,087	95,500
94	nabo	0,00752	0,125	1,087	95,625
95	beber	0,00752	0,125	1,087	95,750
96	aguacate	0,00752	0,125	1,087	95,875
97	vitamina	0,00686	0,125	1,087	96,000
98	costilla de res	0,00686	0,125	1,087	96,125
99	pimiento	0,00686	0,125	1,087	96,250
100	mortadela	0,00686	0,125	1,087	96,375
101	pastel al gratín	0,00686	0,125	1,087	96,500

102	cacao	0,00686	0,125	1,087	96,625
103	vianda	0,00686	0,125	1,087	96,750
104	peligro	0,00626	0,125	1,087	96,875
105	café con leche	0,00626	0,125	1,087	97,000
106	espagueti	0,00626	0,125	1,087	97,125
107	gallina	0,00626	0,125	1,087	97,250
108	lata de sardinas	0,00626	0,125	1,087	97,375
109	mojo	0,00571	0,125	1,087	97,500
110	agua con gas	0,00571	0,125	1,087	97,625
111	comino	0,00571	0,125	1,087	97,750
112	sano	0,00571	0,125	1,087	97,875
113	piña	0,00521	0,125	1,087	98,000
114	puro	0,00521	0,125	1,087	98,125
115	Red Bull	0,00521	0,125	1,087	98,250
116	comida ligera	0,00521	0,125	1,087	98,375
117	potable	0,00475	0,125	1,087	98,500
118	ciruela	0,00475	0,125	1,087	98,625
119	salado	0,00475	0,125	1,087	98,750
120	argán	0,00475	0,125	1,087	98,875
121	granadina	0,00475	0,125	1,087	99,000
122	comida de huevos	0,00433	0,125	1,087	99,125
123	calabacín	0,00433	0,125	1,087	99,250
124	gofio	0,00395	0,125	1,087	99,375
125	salsa	0,00329	0,125	1,087	99,500
126	helado	0,00300	0,125	1,087	99,625
127	ajo	0,00300	0,125	1,087	99,750
128	patata frita	0,00249	0,125	1,087	99,875
129	batido	0,00249	0,125	1,087	100,000

CI 06 'Objetos colocados en la mesa para la comida'

Nº	Palabra	Disponibilidad	Frecuencia%	Aparición%	Frec.Acumulada
1	cuchillo	0,61529	13,131	70,652	13,131
2	cuchara	0,53556	11,111	59,783	24,242
3	vaso	0,42099	9,697	52,174	33,939
4	plato	0,41034	9,495	51,087	43,434
5	tenedor	0,26142	5,657	30,435	49,091
6	botella	0,18724	4,444	23,913	53,535
7	salero	0,17843	4,040	21,739	57,576
8	pan	0,12709	3,030	16,304	60,606
9	azucarero	0,11527	2,626	14,130	63,232
10	tayín	0,11327	2,828	15,217	66,061
11	sopera	0,10589	2,626	14,130	68,687
12	botella de agua	0,10177	2,626	14,130	71,313
13	taza	0,09876	2,424	13,043	73,737
14	servilleta	0,07763	2,222	11,957	75,960
15	sal	0,06153	1,818	9,783	77,778
16	tetera	0,06042	1,616	8,696	79,394
17	copa	0,05333	1,212	6,522	80,606
18	agua	0,05121	1,414	7,609	82,020
19	toalla	0,03599	1,010	5,435	83,030
20	azúcar	0,02983	0,606	3,261	83,636
21	carne	0,02711	0,808	4,348	84,444
22	cafetera	0,02618	0,808	4,348	85,253
23	sopa	0,02522	0,606	3,261	85,859
24	platillo	0,02174	0,404	2,174	86,263
25	cuscús	0,01983	0,404	2,174	86,667

26	cacerola	0,01983	0,404	2,174	87,071
27	fruta	0,01938	0,606	3,261	87,677
28	popote	0,01912	0,404	2,174	88,081
29	cucharón	0,01809	0,404	2,174	88,485
30	aceite	0,01678	0,404	2,174	88,889
31	olla	0,01372	0,404	2,174	89,293
32	bandeja	0,01372	0,404	2,174	89,697
33	pimentero	0,01197	0,404	2,174	90,101
34	licuadora	0,01161	0,404	2,174	90,505
35	cubierto	0,01087	0,202	1,087	90,707
36	aguacate	0,01087	0,202	1,087	90,909
37	colador	0,01087	0,202	1,087	91,111
38	utensilio	0,01087	0,202	1,087	91,313
39	sartén	0,01021	0,404	2,174	91,717
40	bocadillo	0,00991	0,202	1,087	91,919
41	sacacorchos	0,00991	0,202	1,087	92,121
42	hoja	0,00991	0,202	1,087	92,323
43	cerveza	0,00904	0,202	1,087	92,525
44	paella	0,00904	0,202	1,087	92,727
45	ensaladera	0,00904	0,202	1,087	92,929
46	chopito	0,00904	0,202	1,087	93,131
47	Coca Cola	0,00904	0,202	1,087	93,333
48	chupete	0,00825	0,202	1,087	93,535
49	paja	0,00825	0,202	1,087	93,737
50	queso	0,00825	0,202	1,087	93,939
51	verdura	0,00752	0,202	1,087	94,141
52	comedor	0,00752	0,202	1,087	94,343
53	frasco	0,00752	0,202	1,087	94,545
54	tazón	0,00752	0,202	1,087	94,747
55	lata	0,00686	0,202	1,087	94,949
56	comino	0,00686	0,202	1,087	95,152
57	flor	0,00686	0,202	1,087	95,354
58	ensalada	0,00686	0,202	1,087	95,556
59	vaso de bebidas	0,00686	0,202	1,087	95,758
60	aceite de soja	0,00626	0,202	1,087	95,960
61	batidora	0,00626	0,202	1,087	96,162
62	pollo	0,00626	0,202	1,087	96,364
63	marmita	0,00626	0,202	1,087	96,566
64	especia	0,00626	0,202	1,087	96,768
65	condimento	0,00626	0,202	1,087	96,970
66	café	0,00626	0,202	1,087	97,172
67	horno	0,00571	0,202	1,087	97,374
68	panera	0,00571	0,202	1,087	97,576
69	té	0,00571	0,202	1,087	97,778
70	botella de gas	0,00521	0,202	1,087	97,980
71	zumو	0,00521	0,202	1,087	98,182
72	pañuelo	0,00521	0,202	1,087	98,384
73	palillo	0,00475	0,202	1,087	98,586
74	mesita	0,00475	0,202	1,087	98,788
75	microondas	0,00433	0,202	1,087	98,990
76	aceitera	0,00433	0,202	1,087	99,192
77	botella de condimentos	0,00395	0,202	1,087	99,394
78	vaso de frutas	0,00360	0,202	1,087	99,596

CI 07 'La cocina y sus utensilios'

N°	Palabra	Disponibilidad	Frecuencia%	Aparición%	Frec.Acumulada
1	horno	0,33386	7,171	39,130	07,171
2	cuchillo	0,33292	7,570	41,304	14,741
3	nevera	0,30088	6,175	33,696	20,916
4	plato	0,21629	5,179	28,261	26,096
5	cuchara	0,21073	4,781	26,087	30,876
6	fregadero	0,19322	4,183	22,826	35,060
7	frigo(rífico)	0,17205	3,785	20,652	38,845
8	grifo	0,16664	3,785	20,652	42,629
9	vaso	0,15843	3,984	21,739	46,614
10	sartén	0,15196	3,386	18,478	50,000
11	microondas	0,14990	3,187	17,391	53,187
12	mesa	0,10678	3,187	17,391	56,375
13	lavadora	0,09085	1,992	10,870	58,367
14	tenedor	0,07916	1,793	9,783	60,159
15	silla	0,05955	1,594	8,696	61,753
16	taza	0,05540	1,394	7,609	63,147
17	botella de gas	0,05399	1,195	6,522	64,343
18	lavavajillas	0,05358	1,594	8,696	65,936
19	olla	0,04860	1,195	6,522	67,131
20	tayín	0,04803	1,195	6,522	68,327
21	sal	0,04433	0,996	5,435	69,323
22	lavabo	0,04246	1,195	6,522	70,518
23	ventana	0,03947	0,797	4,348	71,315
24	lavaplatos	0,03920	0,996	5,435	72,311
25	cacerola	0,02999	0,598	3,261	72,908
26	fruta	0,02884	0,797	4,348	73,705
27	bombona de gas butano	0,02641	0,598	3,261	74,303
28	pila de cocina	0,02611	0,797	4,348	75,100
29	cocina de gas	0,02561	0,598	3,261	75,697
30	cucharón	0,02538	0,598	3,261	76,295
31	armario	0,02496	0,598	3,261	76,892
32	azúcar	0,02481	0,598	3,261	77,490
33	agua	0,02478	0,797	4,348	78,287
34	copa	0,02415	0,598	3,261	78,884
35	especia	0,02364	0,598	3,261	79,482
36	verdura	0,02314	0,598	3,261	80,080
37	aceite	0,02098	0,598	3,261	80,677
38	huevo	0,02055	0,797	4,348	81,474
39	botella	0,02052	0,598	3,261	82,072
40	fuego	0,01925	0,598	3,261	82,669
41	lámpara	0,01839	0,398	2,174	83,068
42	puerta	0,01827	0,598	3,261	83,665
43	horno eléctrico	0,01809	0,398	2,174	84,064
44	mechero	0,01773	0,398	2,174	84,462
45	cazuela	0,01744	0,398	2,174	84,861
46	cocina	0,01744	0,398	2,174	85,259
47	butano	0,01729	0,398	2,174	85,657
48	tostadora	0,01729	0,398	2,174	86,056
49	batidora	0,01678	0,398	2,174	86,454
50	bombilla	0,01666	0,598	3,261	87,052
51	licuadora	0,01657	0,398	2,174	87,450
52	azafrán	0,01590	0,398	2,174	87,849
53	tostador	0,01577	0,398	2,174	88,247
54	carne	0,01520	0,398	2,174	88,645
55	calentador	0,01352	0,398	2,174	89,044

56	salero	0,01087	0,199	1,087	89,243
57	lavar platos	0,01087	0,199	1,087	89,442
58	botella de aceite	0,01087	0,199	1,087	89,641
59	televisión	0,01087	0,199	1,087	89,841
60	gas	0,00991	0,199	1,087	90,040
61	frasco	0,00991	0,199	1,087	90,239
62	botella de gas butano	0,00991	0,199	1,087	90,438
63	recipiente	0,00991	0,199	1,087	90,637
64	fogón	0,00991	0,199	1,087	90,837
65	cocinar verduras	0,00991	0,199	1,087	91,036
66	refrigerador	0,00904	0,199	1,087	91,235
67	jabonera	0,00904	0,199	1,087	91,434
68	panecillo	0,00904	0,199	1,087	91,633
69	comino	0,00904	0,199	1,087	91,833
70	armario de vajilla	0,00904	0,199	1,087	92,032
71	condimento	0,00904	0,199	1,087	92,231
72	abrebotellas	0,00825	0,199	1,087	92,430
73	aspirador	0,00825	0,199	1,087	92,629
74	vajilla	0,00825	0,199	1,087	92,829
75	vitrina	0,00825	0,199	1,087	93,028
76	encendedor de fuego	0,00825	0,199	1,087	93,227
77	mujer	0,00825	0,199	1,087	93,426
78	máquina	0,00825	0,199	1,087	93,626
79	criada	0,00825	0,199	1,087	93,825
80	máquina de zumo	0,00752	0,199	1,087	94,024
81	bandeja	0,00752	0,199	1,087	94,223
82	marmita	0,00752	0,199	1,087	94,422
83	armario de utensilios	0,00752	0,199	1,087	94,622
84	alimento	0,00752	0,199	1,087	94,821
85	limpiador	0,00686	0,199	1,087	95,020
86	electricidad	0,00686	0,199	1,087	95,219
87	corchete	0,00686	0,199	1,087	95,418
88	sopera	0,00686	0,199	1,087	95,618
89	té	0,00686	0,199	1,087	95,817
90	caja	0,00686	0,199	1,087	96,016
91	hornillo	0,00626	0,199	1,087	96,215
92	huevo revuelto	0,00626	0,199	1,087	96,414
93	máquina de exprimir	0,00626	0,199	1,087	96,614
94	congelador	0,00626	0,199	1,087	96,813
95	patata	0,00626	0,199	1,087	97,012
96	recipiente de especias	0,00626	0,199	1,087	97,211
97	limpiadora	0,00571	0,199	1,087	97,410
98	poema	0,00571	0,199	1,087	97,610
99	bocadillo	0,00571	0,199	1,087	97,809
100	pila	0,00571	0,199	1,087	98,008
101	peladura	0,00571	0,199	1,087	98,207
102	azucarero	0,00475	0,199	1,087	98,406
103	pared	0,00433	0,199	1,087	98,606
104	cucharada	0,00433	0,199	1,087	98,805
105	pimiento	0,00433	0,199	1,087	99,004
106	agujero	0,00395	0,199	1,087	99,203
107	miel	0,00395	0,199	1,087	99,402
108	pupitre	0,00300	0,199	1,087	99,602

CI 08 'La escuela: muebles y materiales'

Nº	Palabra	Disponibilidad	Frecuencia%	Aparición%	Frec.Acumulada
1	mesa	0,63967	7,978	77,174	07,978
2	pizarra	0,62408	7,753	75,000	15,730
3	silla	0,54704	7,303	70,652	23,034
4	bolí(grafo)	0,38829	6,067	58,696	29,101
5	profesor	0,38328	5,730	55,435	34,831
6	alumno	0,25421	4,045	39,130	38,876
7	cuaderno	0,23086	3,933	38,043	42,809
8	clase	0,22565	3,034	29,348	45,843
9	ventana	0,20627	3,708	35,870	49,551
10	libro	0,18579	3,258	31,522	52,809
11	lápiz	0,15310	2,697	26,087	55,506
12	administración	0,14012	2,135	20,652	57,640
13	puerta	0,13358	2,360	22,826	60,000
14	aula	0,12456	1,798	17,391	61,798
15	mochila	0,11114	1,910	18,478	63,708
16	director	0,10370	1,798	17,391	65,506
17	borrador	0,10209	1,573	15,217	67,079
18	tiza	0,10063	1,573	15,217	68,652
19	jardín	0,08652	1,461	14,130	70,112
20	despacho	0,08080	1,236	11,957	71,348
21	biblioteca	0,07375	1,348	13,043	72,697
22	hoja	0,06562	1,236	11,957	73,933
23	ordenador	0,04984	0,787	7,609	74,719
24	bombilla	0,04893	0,787	7,609	75,506
25	rotulador	0,04803	0,674	6,522	76,180
26	estudiante	0,04452	0,787	7,609	76,966
27	papelera	0,04340	0,787	7,609	77,753
28	pupitre	0,04311	0,562	5,435	78,315
29	departamento	0,04274	0,787	7,609	79,101
30	mapa	0,04015	0,562	5,435	79,663
31	curso	0,03857	0,674	6,522	80,337
32	(cuarto de) baño	0,03569	0,787	7,609	81,124
33	carpeta	0,03318	0,562	5,435	81,685
34	tabla	0,03261	0,337	3,261	82,022
35	cafetería	0,03243	0,674	6,522	82,697
36	árbol	0,02645	0,449	4,348	83,146
37	sillón	0,02609	0,337	3,261	83,483
38	francés	0,02387	0,337	3,261	83,820
39	estudio	0,02133	0,337	3,261	84,157
40	inglés	0,02111	0,337	3,261	84,494
41	disciplina	0,01995	0,337	3,261	84,831
42	luz	0,01986	0,337	3,261	85,169
43	pared	0,01957	0,337	3,261	85,506
44	cortina	0,01949	0,337	3,261	85,843
45	regla	0,01839	0,225	2,174	86,067
46	papel	0,01799	0,337	3,261	86,404
47	bolso	0,01748	0,337	3,261	86,742
48	estrado	0,01650	0,225	2,174	86,966
49	decano	0,01580	0,337	3,261	87,303
50	español	0,01562	0,225	2,174	87,528
51	dirección	0,01522	0,337	3,261	87,865
52	estuche	0,01511	0,225	2,174	88,090
53	árabe	0,01425	0,225	2,174	88,315
54	pasillo	0,01312	0,225	2,174	88,539
55	grifo	0,01265	0,225	2,174	88,764

56	sala	0,01257	0,225	2,174	88,989
57	juego	0,01257	0,225	2,174	89,213
58	policía	0,01197	0,225	2,174	89,438
59	pereza	0,01197	0,225	2,174	89,663
60	goma	0,01125	0,225	2,174	89,888
61	techo	0,01101	0,225	2,174	90,112
62	examen	0,01101	0,225	2,174	90,337
63	matemáticas	0,01087	0,112	1,087	90,449
64	microondas	0,01087	0,112	1,087	90,562
65	diccionario	0,01046	0,225	2,174	90,787
66	colegio	0,00991	0,112	1,087	90,899
67	lámpara	0,00916	0,225	2,174	91,124
68	nevera	0,00904	0,112	1,087	91,236
69	plaza de deporte	0,00904	0,112	1,087	91,348
70	secundaria	0,00904	0,112	1,087	91,461
71	pizarra digital	0,00904	0,112	1,087	91,573
72	truco	0,00904	0,112	1,087	91,685
73	aseo	0,00871	0,225	2,174	91,910
74	pizarrón	0,00825	0,112	1,087	92,022
75	horno	0,00825	0,112	1,087	92,135
76	cartera	0,00825	0,112	1,087	92,247
77	folio	0,00752	0,112	1,087	92,360
78	suelo	0,00752	0,112	1,087	92,472
79	esponja	0,00752	0,112	1,087	92,584
80	escritorio	0,00752	0,112	1,087	92,697
81	historia	0,00752	0,112	1,087	92,809
82	estantería	0,00752	0,112	1,087	92,921
83	fuelle	0,00752	0,112	1,087	93,034
84	cañón	0,00752	0,112	1,087	93,146
85	pizarra pequeña	0,00752	0,112	1,087	93,258
86	campo de deporte	0,00752	0,112	1,087	93,371
87	gis	0,00752	0,112	1,087	93,483
88	color	0,00724	0,225	2,174	93,708
89	armario	0,00686	0,112	1,087	93,820
90	electricidad	0,00686	0,112	1,087	93,933
91	balón	0,00686	0,112	1,087	94,045
92	maleta	0,00686	0,112	1,087	94,157
93	muro	0,00686	0,112	1,087	94,270
94	contenedor de basura	0,00686	0,112	1,087	94,382
95	corrector	0,00626	0,112	1,087	94,494
96	compás	0,00626	0,112	1,087	94,607
97	liceo	0,00626	0,112	1,087	94,719
98	lección	0,00626	0,112	1,087	94,831
99	cuchillo	0,00626	0,112	1,087	94,944
100	carnet	0,00626	0,112	1,087	95,056
101	puerta central	0,00571	0,112	1,087	95,169
102	recurso humano	0,00571	0,112	1,087	95,281
103	edificio	0,00571	0,112	1,087	95,393
104	escuela primaria	0,00571	0,112	1,087	95,506
105	asignatura	0,00521	0,112	1,087	95,618
106	instituto	0,00521	0,112	1,087	95,730
107	entrada de profesores	0,00521	0,112	1,087	95,843
108	oficina	0,00521	0,112	1,087	95,955
109	facultad	0,00521	0,112	1,087	96,067
110	estadio	0,00521	0,112	1,087	96,180
111	lengua	0,00475	0,112	1,087	96,292
112	bachillerato	0,00475	0,112	1,087	96,404
113	planta	0,00475	0,112	1,087	96,517

114	tabaco	0,00475	0,112	1,087	96,629
115	plazo	0,00475	0,112	1,087	96,742
116	enseñante	0,00475	0,112	1,087	96,854
117	espacio verde	0,00433	0,112	1,087	96,966
118	tijera	0,00433	0,112	1,087	97,079
119	recreo	0,00433	0,112	1,087	97,191
120	cajón	0,00433	0,112	1,087	97,303
121	droga	0,00433	0,112	1,087	97,416
122	agua	0,00433	0,112	1,087	97,528
123	informática	0,00433	0,112	1,087	97,640
124	arena	0,00433	0,112	1,087	97,753
125	chica semidesnuda	0,00395	0,112	1,087	97,865
126	mapamundi	0,00395	0,112	1,087	97,978
127	vicerector	0,00395	0,112	1,087	98,090
128	material de matemáticas	0,00360	0,112	1,087	98,202
129	amor	0,00360	0,112	1,087	98,315
130	bolsillo	0,00360	0,112	1,087	98,427
131	mezquita	0,00329	0,112	1,087	98,539
132	propaganda	0,00329	0,112	1,087	98,652
133	novela	0,00329	0,112	1,087	98,764
134	aprendizaje	0,00300	0,112	1,087	98,876
135	palo	0,00300	0,112	1,087	98,989
136	paseo	0,00300	0,112	1,087	99,101
137	maestro	0,00273	0,112	1,087	99,213
138	pegar	0,00273	0,112	1,087	99,326
139	deporte	0,00208	0,112	1,087	99,438
140	funcionario	0,00208	0,112	1,087	99,551
141	seguridad	0,00189	0,112	1,087	99,663
142	vigilante	0,00173	0,112	1,087	99,775
143	cocina	0,00157	0,112	1,087	99,888

CI 09 'Iluminación, calefacción y medios de airear un recinto'

Nº	Palabra	Disponibilidad	Frecuencia%	Aparición%	Frec.Acumulada
1	ventana	0,62214	14,617	68,478	14,617
2	luz	0,35696	8,353	39,130	22,970
3	sol	0,34692	9,049	42,391	32,019
4	puerta	0,34540	8,817	41,304	40,835
5	bombilla	0,29264	7,193	33,696	48,028
6	lámpara	0,22226	5,336	25,000	53,364
7	clima	0,11515	3,016	14,130	56,381
8	aire acondicionado	0,10676	3,480	16,304	59,861
9	tragaluz	0,09308	2,552	11,957	62,413
10	electricidad	0,08871	2,320	10,870	64,733
11	aire	0,08743	2,552	11,957	67,285
12	calefactor	0,08322	2,320	10,870	69,606
13	sombra	0,08274	2,552	11,957	72,158
14	luna	0,07057	2,320	10,870	74,478
15	ventilador	0,04814	1,392	6,522	75,870
16	bonito	0,04799	1,160	5,435	77,030
17	ventilación	0,04560	1,160	5,435	78,190
18	oscuridad	0,04089	1,392	6,522	79,582
19	calefacción	0,04070	0,928	4,348	80,510
20	luminoso	0,03903	0,928	4,348	81,439
21	climatizador	0,03807	0,928	4,348	82,367
22	fuego	0,03802	1,160	5,435	83,527

23	frío	0,02684	0,928	4,348	84,455
24	tiniebla	0,02459	0,928	4,348	85,383
25	vela	0,02275	0,696	3,261	86,079
26	calentador	0,01983	0,464	2,174	86,543
27	ventanilla	0,01912	0,464	2,174	87,007
28	pared	0,01912	0,464	2,174	87,471
29	abanico	0,01896	0,464	2,174	87,935
30	luz eléctrica	0,01729	0,464	2,174	88,399
31	airear	0,01729	0,464	2,174	88,863
32	encender	0,01729	0,464	2,174	89,327
33	balcón	0,01657	0,464	2,174	89,791
34	iluminar	0,01650	0,464	2,174	90,255
35	proyector	0,01650	0,464	2,174	90,719
36	viento	0,01438	0,464	2,174	91,183
37	bosque	0,01345	0,464	2,174	91,647
38	terraza	0,01257	0,464	2,174	92,111
39	estrella	0,01142	0,464	2,174	92,575
40	climatizar	0,01087	0,232	1,087	92,807
41	aire húmedo	0,00991	0,232	1,087	93,039
42	salida	0,00991	0,232	1,087	93,271
43	limpio	0,00991	0,232	1,087	93,503
44	mar	0,00904	0,232	1,087	93,735
45	agujero	0,00904	0,232	1,087	93,968
46	aire y ventana	0,00904	0,232	1,087	94,200
47	iluminado	0,00904	0,232	1,087	94,432
48	oscuro	0,00825	0,232	1,087	94,664
49	luz de sol	0,00825	0,232	1,087	94,896
50	caliente	0,00752	0,232	1,087	95,128
51	nevera	0,00752	0,232	1,087	95,360
52	flexo	0,00752	0,232	1,087	95,592
53	calor	0,00752	0,232	1,087	95,824
54	ventanal	0,00752	0,232	1,087	96,056
55	saludable	0,00752	0,232	1,087	96,288
56	climatización	0,00686	0,232	1,087	96,520
57	temblor	0,00686	0,232	1,087	96,752
58	bombillo	0,00686	0,232	1,087	96,984
59	linterna	0,00686	0,232	1,087	97,216
60	chimenea	0,00626	0,232	1,087	97,448
61	jardín	0,00626	0,232	1,087	97,680
62	nieve	0,00626	0,232	1,087	97,912
63	móvil	0,00626	0,232	1,087	98,144
64	aparato	0,00571	0,232	1,087	98,376
65	tierra	0,00475	0,232	1,087	98,608
66	cielo	0,00433	0,232	1,087	98,840

CI 10 'La ciudad'

Nº	Palabra	Disponibilidad	Frecuencia%	Aparición%	Frec.Acumulada
1	jardín	0,43829	5,061	54,348	05,061
2	coche	0,39684	4,858	52,174	09,919
3	escuela	0,31338	4,453	47,826	14,372
4	hotel	0,29658	3,745	40,217	18,117
5	casa	0,27816	3,138	33,696	21,255
6	calle	0,22639	2,935	31,522	24,190
7	hospital	0,22547	3,239	34,783	27,429
8	ruido	0,19014	2,632	28,261	30,061
9	carretera	0,13430	1,619	17,391	31,680

10	contaminación	0,13200	2,227	23,913	33,907
11	universidad	0,11709	1,923	20,652	35,830
12	policía	0,11662	2,024	21,739	37,854
13	comisaría	0,09639	1,316	14,130	39,170
14	playa	0,09591	1,316	14,130	40,486
15	(auto)bús	0,09236	1,619	17,391	42,105
16	paro	0,08951	1,721	18,478	43,826
17	parque	0,08873	1,417	15,217	45,243
18	mezquita	0,08331	1,417	15,217	46,660
19	restaurante	0,08213	1,215	13,043	47,874
20	banco	0,07965	1,113	11,957	48,988
21	edificio	0,07697	1,113	11,957	50,101
22	gente	0,07528	1,215	13,043	51,316
23	barrio	0,07510	1,012	10,870	52,328
24	cafetería	0,07409	1,417	15,217	53,745
25	tienda	0,06398	1,215	13,043	54,960
26	mercado	0,06328	1,113	11,957	56,073
27	administración	0,06323	0,810	8,696	56,883
28	supermercado	0,06183	1,113	11,957	57,996
29	semáforo	0,04805	0,709	7,609	58,704
30	cine	0,04471	0,810	8,696	59,514
31	mueble	0,04433	0,506	5,435	60,020
32	empresa	0,04272	0,709	7,609	60,729
33	estadio	0,04263	0,607	6,522	61,336
34	delincuencia	0,04078	0,709	7,609	62,045
35	plaza	0,04058	0,506	5,435	62,551
36	atasco	0,03969	0,709	7,609	63,259
37	biblioteca	0,03807	0,810	8,696	64,069
38	medio de transporte	0,03785	0,506	5,435	64,575
39	avenida	0,03536	0,506	5,435	65,081
40	trabajo	0,03498	0,709	7,609	65,789
41	facultad	0,03438	0,709	7,609	66,498
42	tribunal	0,03427	0,506	5,435	67,004
43	aeropuerto	0,03382	0,506	5,435	67,510
44	café	0,03343	0,506	5,435	68,016
45	farmacia	0,03302	0,506	5,435	68,522
46	bar	0,03271	0,506	5,435	69,028
47	camión	0,03219	0,405	4,348	69,433
48	ladrón	0,03064	0,709	7,609	70,142
49	ciudadano	0,03050	0,405	4,348	70,547
50	cárcel	0,02932	0,709	7,609	71,255
51	villa	0,02915	0,405	4,348	71,660
52	centro	0,02835	0,405	4,348	72,065
53	tráfico	0,02699	0,506	5,435	72,571
54	ayuntamiento	0,02663	0,405	4,348	72,976
55	instituto	0,02614	0,405	4,348	73,381
56	zona verde	0,02554	0,304	3,261	73,684
57	cole(gio)	0,02478	0,405	4,348	74,089
58	árbol	0,02352	0,506	5,435	74,595
59	provincia	0,02345	0,304	3,261	74,899
60	estación	0,02273	0,405	4,348	75,304
61	cibercafé	0,02177	0,304	3,261	75,607
62	crimen	0,02121	0,506	5,435	76,113
63	piso	0,02078	0,202	2,174	76,316
64	fiesta	0,02064	0,304	3,261	76,619
65	avión	0,01991	0,202	2,174	76,822
66	autocar	0,01983	0,202	2,174	77,024
67	establecimiento	0,01957	0,304	3,261	77,328

68	complejo	0,01896	0,202	2,174	77,530
69	teatro	0,01860	0,405	4,348	77,935
70	concejo municipal	0,01816	0,202	2,174	78,138
71	piscina	0,01799	0,304	3,261	78,441
72	transporte	0,01773	0,202	2,174	78,644
73	festival	0,01772	0,304	3,261	78,947
74	liceo	0,01753	0,405	4,348	79,352
75	problema	0,01744	0,202	2,174	79,555
76	mar	0,01729	0,202	2,174	79,757
77	luz	0,01690	0,304	3,261	80,061
78	taxi	0,01645	0,304	3,261	80,364
79	espacio público	0,01617	0,202	2,174	80,567
80	vehículo	0,01590	0,202	2,174	80,769
81	zoco	0,01556	0,405	4,348	81,174
82	habitación	0,01530	0,202	2,174	81,377
83	chabolismo	0,01516	0,304	3,261	81,680
84	ruedo	0,01512	0,202	2,174	81,883
85	tierra	0,01511	0,202	2,174	82,085
86	peligro	0,01352	0,202	2,174	82,287
87	criminal	0,01344	0,304	3,261	82,591
88	costa	0,01323	0,202	2,174	82,794
89	servicio	0,01299	0,202	2,174	82,996
90	tren	0,01289	0,304	3,261	83,300
91	puerto	0,01273	0,202	2,174	83,502
92	humo	0,01273	0,202	2,174	83,704
93	aire sucio	0,01253	0,304	3,261	84,008
94	delincuente	0,01207	0,202	2,174	84,211
95	municipio	0,01204	0,202	2,174	84,413
96	población	0,01197	0,202	2,174	84,615
97	estadio de fútbol	0,01185	0,202	2,174	84,818
98	puente	0,01147	0,202	2,174	85,020
99	universitario	0,01087	0,101	1,087	85,121
100	residencia urbana	0,01087	0,101	1,087	85,223
101	motel	0,01087	0,101	1,087	85,324
102	snack de café	0,01087	0,101	1,087	85,425
103	turismo	0,01087	0,101	1,087	85,526
104	servicio público	0,01087	0,101	1,087	85,628
105	muchedumbre	0,01087	0,101	1,087	85,729
106	aburrido	0,01087	0,101	1,087	85,830
107	ruido	0,01087	0,101	1,087	85,931
108	inseguridad	0,01048	0,405	4,348	86,336
109	camino	0,01047	0,202	2,174	86,538
110	parado	0,01026	0,202	2,174	86,741
111	lugar de diversión	0,00991	0,101	1,087	86,842
112	museo	0,00991	0,101	1,087	86,943
113	baño	0,00991	0,101	1,087	87,045
114	grande	0,00991	0,101	1,087	87,146
115	industria	0,00991	0,101	1,087	87,247
116	estadio de tenis	0,00991	0,101	1,087	87,348
117	plaza de autobuses	0,00991	0,101	1,087	87,449
118	medio de comunicación	0,00991	0,101	1,087	87,551
119	ruidoso	0,00904	0,101	1,087	87,652
120	campo de deporte	0,00904	0,101	1,087	87,753
121	fabricación	0,00904	0,101	1,087	87,854
122	comunidad urbana	0,00904	0,101	1,087	87,955
123	ocio	0,00904	0,101	1,087	88,057
124	circulación	0,00870	0,202	2,174	88,259
125	zoo	0,00870	0,202	2,174	88,462

126	manifestación	0,00870	0,202	2,174	88,664
127	seguridad	0,00828	0,202	2,174	88,866
128	club	0,00825	0,101	1,087	88,968
129	invitado	0,00825	0,101	1,087	89,069
130	comisaria	0,00825	0,101	1,087	89,170
131	institución	0,00825	0,101	1,087	89,271
132	chalé	0,00825	0,101	1,087	89,372
133	rampa	0,00825	0,101	1,087	89,474
134	comunidad	0,00825	0,101	1,087	89,575
135	municipalidad	0,00825	0,101	1,087	89,676
136	caos	0,00825	0,101	1,087	89,777
137	jardín público	0,00825	0,101	1,087	89,879
138	oportunidad de trabajo	0,00825	0,101	1,087	89,980
139	fábrica	0,00762	0,202	2,174	90,182
140	violencia	0,00760	0,202	2,174	90,385
141	partido	0,00752	0,101	1,087	90,486
142	cambio	0,00752	0,101	1,087	90,587
143	administrativo	0,00752	0,101	1,087	90,688
144	gimnasio	0,00752	0,101	1,087	90,789
145	agencia	0,00752	0,101	1,087	90,891
146	campo turístico	0,00752	0,101	1,087	90,992
147	droga	0,00752	0,101	1,087	91,093
148	campo de fútbol	0,00752	0,101	1,087	91,194
149	dirección	0,00752	0,101	1,087	91,296
150	apartamento	0,00752	0,101	1,087	91,397
151	marina	0,00752	0,101	1,087	91,498
152	robo	0,00700	0,304	3,261	91,802
153	escuela	0,00686	0,101	1,087	91,903
154	delito	0,00686	0,101	1,087	92,004
155	piedra	0,00686	0,101	1,087	92,105
156	ministerio	0,00686	0,101	1,087	92,206
157	centro de policía	0,00686	0,101	1,087	92,308
158	McDonald's	0,00686	0,101	1,087	92,409
159	espacio verde	0,00686	0,101	1,087	92,510
160	oficina	0,00626	0,101	1,087	92,611
161	construcción	0,00626	0,101	1,087	92,713
162	medina	0,00626	0,101	1,087	92,814
163	jaleo	0,00626	0,101	1,087	92,915
164	ciberspacio	0,00626	0,101	1,087	93,016
165	infraestructura	0,00626	0,101	1,087	93,117
166	delegación	0,00626	0,101	1,087	93,219
167	paisaje	0,00626	0,101	1,087	93,320
168	bicicleta	0,00626	0,101	1,087	93,421
169	polución	0,00626	0,101	1,087	93,522
170	aparcamiento	0,00626	0,101	1,087	93,623
171	familia	0,00571	0,101	1,087	93,725
172	moto	0,00571	0,101	1,087	93,826
173	centro comercial	0,00571	0,101	1,087	93,927
174	arena	0,00571	0,101	1,087	94,028
175	desorden	0,00571	0,101	1,087	94,130
176	contaminación acústica	0,00571	0,101	1,087	94,231
177	gran edificio	0,00571	0,101	1,087	94,332
178	espacio de fútbol	0,00571	0,101	1,087	94,433
179	ámbito urbano	0,00571	0,101	1,087	94,534
180	embotellamiento	0,00571	0,101	1,087	94,636
181	música	0,00571	0,101	1,087	94,737
182	borracho	0,00571	0,101	1,087	94,838
183	vendedor	0,00521	0,101	1,087	94,939

184	contaminación terrestre	0,00521	0,101	1,087	95,040
185	carbonero	0,00521	0,101	1,087	95,142
186	estrés	0,00521	0,101	1,087	95,243
187	formación	0,00475	0,101	1,087	95,344
188	snack	0,00475	0,101	1,087	95,445
189	carnaval	0,00475	0,101	1,087	95,547
190	alcalde	0,00475	0,101	1,087	95,648
191	gobernador	0,00433	0,101	1,087	95,749
192	masificación	0,00433	0,101	1,087	95,850
193	animal	0,00433	0,101	1,087	95,951
194	gobierno	0,00433	0,101	1,087	96,053
195	prostitución	0,00433	0,101	1,087	96,154
196	planta	0,00433	0,101	1,087	96,255
197	estudiante	0,00395	0,101	1,087	96,356
198	agua	0,00395	0,101	1,087	96,457
199	guardia	0,00395	0,101	1,087	96,559
200	miedo	0,00395	0,101	1,087	96,660
201	agencia de viaje	0,00395	0,101	1,087	96,761
202	cancha	0,00395	0,101	1,087	96,862
203	campo	0,00395	0,101	1,087	96,964
204	sucio	0,00360	0,101	1,087	97,065
205	accidente	0,00360	0,101	1,087	97,166
206	trabajador	0,00360	0,101	1,087	97,267
207	salón	0,00360	0,101	1,087	97,368
208	residencia	0,00360	0,101	1,087	97,470
209	verdura	0,00329	0,101	1,087	97,571
210	pobreza	0,00329	0,101	1,087	97,672
211	discoteca	0,00329	0,101	1,087	97,773
212	guardia civil	0,00329	0,101	1,087	97,874
213	autopista	0,00329	0,101	1,087	97,976
214	perro callejero	0,00329	0,101	1,087	98,077
215	cochera	0,00300	0,101	1,087	98,178
216	iglesia	0,00300	0,101	1,087	98,279
217	comercio	0,00300	0,101	1,087	98,381
218	bombero	0,00300	0,101	1,087	98,482
219	basura	0,00300	0,101	1,087	98,583
220	Internet	0,00273	0,101	1,087	98,684
221	niño	0,00273	0,101	1,087	98,785
222	juez	0,00249	0,101	1,087	98,887
223	chica	0,00227	0,101	1,087	98,988
224	metro	0,00208	0,101	1,087	99,089
225	acoso sexual	0,00208	0,101	1,087	99,190
226	alumno	0,00189	0,101	1,087	99,291
227	mendigo	0,00189	0,101	1,087	99,393
228	panadería	0,00173	0,101	1,087	99,494
229	frutería	0,00157	0,101	1,087	99,595
230	motor	0,00144	0,101	1,087	99,696
231	bandera	0,00131	0,101	1,087	99,798

CI 11 'El campo'

Nº	Palabra	Disponibilidad	Frecuencia%	Aparición%	Frec.Acumulada
1	árbol	0,38059	6,307	52,174	06,307
2	tranquilidad	0,36095	5,519	45,652	11,827
3	animal	0,31673	4,993	41,304	16,820
4	naturaleza	0,28407	4,731	39,130	21,551
5	vaca	0,21058	3,548	29,348	25,099
6	burro	0,19138	3,022	25,000	28,121

7	agricultura	0,17639	3,285	27,174	31,406
8	río	0,15559	2,628	21,739	34,034
9	aire limpio	0,15395	2,497	20,652	36,531
10	ganadería	0,15311	2,497	20,652	39,028
11	montaña	0,14477	2,497	20,652	41,524
12	casa	0,12285	1,708	14,130	43,233
13	bosque	0,11535	1,708	14,130	44,941
14	tierra	0,09393	1,577	13,043	46,518
15	campesino	0,09335	1,445	11,957	47,963
16	perro	0,08939	1,708	14,130	49,671
17	aire	0,08227	1,314	10,870	50,986
18	pájaro	0,07581	1,445	11,957	52,431
19	flor	0,07559	1,314	10,870	53,745
20	aire puro	0,06811	1,051	8,696	54,796
21	paisaje	0,06698	1,183	9,783	55,979
22	granja	0,05210	0,920	7,609	56,899
23	gato	0,05092	1,051	8,696	57,950
24	oveja	0,04839	1,051	8,696	59,001
25	espacio verde	0,04730	0,788	6,522	59,790
26	caballo	0,04619	0,920	7,609	60,710
27	abuelo	0,04243	0,788	6,522	61,498
28	verdura	0,04115	0,788	6,522	62,286
29	asno	0,04107	0,657	5,435	62,943
30	fruta	0,03958	0,788	6,522	63,732
31	agricultor	0,03887	0,526	4,348	64,258
32	limpio	0,03641	0,526	4,348	64,783
33	gallina	0,03353	0,657	5,435	65,440
34	planta	0,03331	0,657	5,435	66,097
35	tradición	0,03272	0,657	5,435	66,754
36	limpieza	0,03168	0,526	4,348	67,280
37	cosecha	0,03150	0,657	5,435	67,937
38	agua	0,03052	0,526	4,348	68,463
39	seguridad	0,03019	0,657	5,435	69,120
40	mezquita	0,02995	0,526	4,348	69,645
41	gente	0,02909	0,526	4,348	70,171
42	huerta	0,02831	0,394	3,261	70,565
43	pozo	0,02703	0,526	4,348	71,091
44	pueblo	0,02677	0,394	3,261	71,485
45	trigo	0,02648	0,394	3,261	71,879
46	jardín	0,02607	0,394	3,261	72,273
47	ganado	0,02177	0,394	3,261	72,668
48	aire libre	0,02174	0,263	2,174	72,930
49	cabra	0,02162	0,394	3,261	73,325
50	cultivo	0,02101	0,394	3,261	73,719
51	sol	0,02084	0,526	4,348	74,244
52	cordero	0,02025	0,526	4,348	74,770
53	chale	0,01912	0,263	2,174	75,033
54	buena gana	0,01809	0,263	2,174	75,296
55	liebre	0,01809	0,263	2,174	75,558
56	insecto	0,01807	0,394	3,261	75,953
57	toro	0,01678	0,263	2,174	76,216
58	paz	0,01678	0,263	2,174	76,478
59	escuela	0,01657	0,263	2,174	76,741
60	bovino	0,01617	0,263	2,174	77,004
61	gallo	0,01608	0,263	2,174	77,267
62	selva	0,01590	0,263	2,174	77,530
63	tractor	0,01590	0,263	2,174	77,792
64	camello	0,01577	0,263	2,174	78,055

65	establo	0,01562	0,263	2,174	78,318
66	serpiente	0,01536	0,394	3,261	78,712
67	rosa	0,01505	0,263	2,174	78,975
68	mar	0,01451	0,263	2,174	79,238
69	mulo	0,01451	0,263	2,174	79,501
70	nieve	0,01379	0,263	2,174	79,763
71	casa rural	0,01345	0,263	2,174	80,026
72	pobreza	0,01315	0,394	3,261	80,420
73	cultura	0,01257	0,263	2,174	80,683
74	generosidad	0,01257	0,263	2,174	80,946
75	buena salud	0,01252	0,263	2,174	81,209
76	sabana	0,01197	0,263	2,174	81,472
77	monte	0,01197	0,263	2,174	81,735
78	pollo	0,01185	0,263	2,174	81,997
79	roca	0,01185	0,263	2,174	82,260
80	ave	0,01147	0,263	2,174	82,523
81	pedra	0,01112	0,263	2,174	82,786
82	animal doméstico	0,01087	0,131	1,087	82,917
83	granjero	0,01087	0,131	1,087	83,049
84	meseta	0,01087	0,131	1,087	83,180
85	descansar	0,01087	0,131	1,087	83,311
86	mausoleo	0,01087	0,131	1,087	83,443
87	aire bueno	0,01087	0,131	1,087	83,574
88	lago	0,01004	0,263	2,174	83,837
89	comida natural	0,00991	0,131	1,087	83,968
90	trigal	0,00991	0,131	1,087	84,100
91	canario	0,00991	0,131	1,087	84,231
92	caridad	0,00991	0,131	1,087	84,363
93	cercado	0,00991	0,131	1,087	84,494
94	tienda de campaña	0,00991	0,131	1,087	84,625
95	plantar	0,00908	0,263	2,174	84,888
96	costa	0,00904	0,131	1,087	85,020
97	permuta	0,00904	0,131	1,087	85,151
98	trabajo duro	0,00904	0,131	1,087	85,283
99	paro	0,00904	0,131	1,087	85,414
100	sembrar	0,00904	0,131	1,087	85,545
101	saludable	0,00904	0,131	1,087	85,677
102	piedad	0,00904	0,131	1,087	85,808
103	abeja	0,00900	0,263	2,174	86,071
104	cielo	0,00899	0,263	2,174	86,334
105	amor	0,00870	0,263	2,174	86,597
106	río de agua	0,00825	0,131	1,087	86,728
107	cerdo	0,00825	0,131	1,087	86,859
108	familia	0,00825	0,131	1,087	86,991
109	antiguo	0,00825	0,131	1,087	87,122
110	vacaciones	0,00825	0,131	1,087	87,254
111	aldea	0,00825	0,131	1,087	87,385
112	conejo	0,00825	0,131	1,087	87,516
113	no hay escuela ni medio de transporte	0,00825	0,131	1,087	87,648
114	canguro	0,00825	0,131	1,087	87,779
115	sano	0,00825	0,131	1,087	87,911
116	flora	0,00825	0,131	1,087	88,042
117	paloma	0,00825	0,131	1,087	88,173
118	vegetación	0,00825	0,131	1,087	88,305
119	cultivar	0,00825	0,131	1,087	88,436
120	carroza	0,00760	0,263	2,174	88,699
121	playa	0,00752	0,131	1,087	88,830

122	caballero	0,00752	0,131	1,087	88,962
123	hospitalidad	0,00752	0,131	1,087	89,093
124	armonía	0,00752	0,131	1,087	89,225
125	maquinaria	0,00752	0,131	1,087	89,356
126	gamo	0,00752	0,131	1,087	89,488
127	trabajo	0,00752	0,131	1,087	89,619
128	casa de piedra	0,00752	0,131	1,087	89,750
129	gente agresiva	0,00752	0,131	1,087	89,882
130	fuego	0,00686	0,131	1,087	90,013
131	gente buena	0,00686	0,131	1,087	90,145
132	zoco	0,00686	0,131	1,087	90,276
133	camino	0,00686	0,131	1,087	90,407
134	padre de familia	0,00686	0,131	1,087	90,539
135	tienda	0,00686	0,131	1,087	90,670
136	honestidad	0,00686	0,131	1,087	90,802
137	arena	0,00686	0,131	1,087	90,933
138	buena comida	0,00686	0,131	1,087	91,064
139	naturaleza verde	0,00686	0,131	1,087	91,196
140	campo floral	0,00686	0,131	1,087	91,327
141	hábito	0,00686	0,131	1,087	91,459
142	energía	0,00626	0,131	1,087	91,590
143	depresión	0,00626	0,131	1,087	91,721
144	fruta fresca	0,00626	0,131	1,087	91,853
145	pureza	0,00626	0,131	1,087	91,984
146	arar	0,00626	0,131	1,087	92,116
147	casucha	0,00626	0,131	1,087	92,247
148	vecino	0,00626	0,131	1,087	92,378
149	salud sana	0,00626	0,131	1,087	92,510
150	labrador	0,00626	0,131	1,087	92,641
151	chabola	0,00626	0,131	1,087	92,773
152	libertad	0,00626	0,131	1,087	92,904
153	hierba	0,00626	0,131	1,087	93,035
154	finca	0,00626	0,131	1,087	93,167
155	vergüenza	0,00571	0,131	1,087	93,298
156	ideal	0,00571	0,131	1,087	93,430
157	simpatía	0,00571	0,131	1,087	93,561
158	maíz	0,00571	0,131	1,087	93,693
159	casa antigua	0,00571	0,131	1,087	93,824
160	huevo	0,00571	0,131	1,087	93,955
161	gazpacho	0,00571	0,131	1,087	94,087
162	cantor	0,00571	0,131	1,087	94,218
163	verdura fresca	0,00571	0,131	1,087	94,350
164	tierra ancha	0,00571	0,131	1,087	94,481
165	agua natural	0,00571	0,131	1,087	94,612
166	león	0,00571	0,131	1,087	94,744
167	simplicidad	0,00571	0,131	1,087	94,875
168	llanura	0,00571	0,131	1,087	95,007
169	silo	0,00571	0,131	1,087	95,138
170	paja	0,00571	0,131	1,087	95,269
171	mina	0,00571	0,131	1,087	95,401
172	sistema animal	0,00571	0,131	1,087	95,532
173	conservación	0,00521	0,131	1,087	95,664
174	calma	0,00521	0,131	1,087	95,795
175	amabilidad	0,00521	0,131	1,087	95,926
176	borrego	0,00521	0,131	1,087	96,058
177	terreno	0,00521	0,131	1,087	96,189
178	harina	0,00521	0,131	1,087	96,321
179	nostalgia	0,00521	0,131	1,087	96,452

180	buen espacio	0,00475	0,131	1,087	96,583
181	fidelidad	0,00475	0,131	1,087	96,715
182	fuelle de agua	0,00475	0,131	1,087	96,846
183	cobertura vegetal	0,00475	0,131	1,087	96,978
184	persona que trabaja en agricultura	0,00475	0,131	1,087	97,109
185	mercado semanal	0,00475	0,131	1,087	97,240
186	belleza	0,00475	0,131	1,087	97,372
187	fábrica	0,00475	0,131	1,087	97,503
188	fauna	0,00433	0,131	1,087	97,635
189	risa	0,00433	0,131	1,087	97,766
190	leche	0,00433	0,131	1,087	97,898
191	regar	0,00433	0,131	1,087	98,029
192	cooperación	0,00433	0,131	1,087	98,160
193	jubilado	0,00433	0,131	1,087	98,292
194	comunicación	0,00395	0,131	1,087	98,423
195	faena	0,00395	0,131	1,087	98,555
196	rebaño	0,00395	0,131	1,087	98,686
197	lluvia	0,00395	0,131	1,087	98,817
198	irrigar	0,00395	0,131	1,087	98,949
199	respeto mutuo	0,00360	0,131	1,087	99,080
200	colaboración	0,00360	0,131	1,087	99,212
201	viento	0,00360	0,131	1,087	99,343
202	carretera	0,00360	0,131	1,087	99,474
203	olivo	0,00329	0,131	1,087	99,606
204	niño	0,00300	0,131	1,087	99,737
205	legumbre	0,00300	0,131	1,087	99,869

CI 12 'Medios de transporte'

Nº	Palabra	Disponibilidad	Frecuencia%	Aparición%	Frec.Acumulada
1	coche	0,77165	12,108	89,011	12,108
2	(auto)bús	0,67794	11,061	81,319	23,169
3	avión	0,60137	11,061	81,319	34,230
4	bici(cleta)	0,57367	10,463	76,923	44,694
5	tren	0,48291	8,670	63,736	53,363
6	motocicleta	0,31398	6,129	45,055	59,492
7	burro	0,27813	5,232	38,462	64,723
8	taxi	0,26253	4,335	31,868	69,058
9	camión	0,19978	3,886	28,571	72,945
10	autocar	0,19308	3,438	25,275	76,383
11	barco	0,19205	4,484	32,967	80,867
12	carroza	0,13273	2,990	21,978	83,857
13	metro	0,09950	1,943	14,286	85,800
14	caballo	0,08969	1,943	14,286	87,743
15	carro	0,08706	1,943	14,286	89,686
16	motor	0,05813	1,196	8,791	90,882
17	camello	0,04983	1,046	7,692	91,928
18	auto(móvil)	0,02510	0,448	3,297	92,377
19	guagua	0,02198	0,299	2,198	92,676
20	embarcación	0,02087	0,448	3,297	93,124
21	tranvía	0,02027	0,448	3,297	93,572
22	cochecito	0,01914	0,448	3,297	94,021
23	mulo	0,01668	0,299	2,198	94,320
24	pie	0,01579	0,448	3,297	94,768
25	patera	0,01444	0,448	3,297	95,217
26	barca	0,01326	0,299	2,198	95,516

27	cochecito de niños	0,01272	0,299	2,198	95,815
28	calesa	0,01104	0,299	2,198	96,114
29	pequeño	0,01099	0,149	1,099	96,263
30	terrestre	0,01099	0,149	1,099	96,413
31	vehículo	0,01002	0,149	1,099	96,562
32	vigilancia	0,01002	0,149	1,099	96,712
33	tractor	0,00918	0,299	2,198	97,010
34	vapor	0,00914	0,149	1,099	97,160
35	taxista	0,00834	0,149	1,099	97,309
36	carruaje	0,00834	0,149	1,099	97,459
37	bajel	0,00834	0,149	1,099	97,608
38	barco de vela	0,00694	0,149	1,099	97,758
39	asno	0,00694	0,149	1,099	97,907
40	animal	0,00633	0,149	1,099	98,057
41	burro en campos	0,00633	0,149	1,099	98,206
42	ave	0,00633	0,149	1,099	98,356
43	burro con aparejos	0,00633	0,149	1,099	98,505
44	buque	0,00633	0,149	1,099	98,655
45	piedra	0,00526	0,149	1,099	98,804
46	conducir	0,00526	0,149	1,099	98,954
47	carroza con animales	0,00480	0,149	1,099	99,103
48	lancha	0,00480	0,149	1,099	99,253
49	helicóptero	0,00438	0,149	1,099	99,402
50	cajón	0,00364	0,149	1,099	99,552
51	titánico	0,00332	0,149	1,099	99,701
52	viajar	0,00332	0,149	1,099	99,851

CI 13 ‘Trabajos del campo y del jardín’

N°	Palabra	Disponibilidad	Frecuencia%	Aparición%	Frec.Acumulada
1	plantar	0,33414	8,197	38,043	08,197
2	arar	0,19263	4,918	22,826	13,115
3	agricultura	0,18988	4,450	20,652	17,564
4	cosechar	0,18928	5,386	25,000	22,951
5	cortar	0,13504	3,279	15,217	26,230
6	podar	0,12688	3,279	15,217	29,508
7	cultivar	0,11185	3,044	14,130	32,553
8	ganadería	0,11103	3,044	14,130	35,597
9	sembrar	0,10845	3,279	15,217	38,876
10	podar árboles	0,10752	2,576	11,957	41,452
11	segar	0,10338	2,810	13,043	44,262
12	arar tierra	0,09947	2,342	10,870	46,604
13	agricultor	0,09698	2,576	11,957	49,180
14	cuidar animales	0,09501	3,044	14,130	52,225
15	regar	0,09168	2,342	10,870	54,567
16	irrigar	0,09034	2,576	11,957	57,143
17	cortar árboles	0,08609	2,342	10,870	59,485
18	ordeñar	0,07521	2,108	9,783	61,593
19	jardinero	0,07017	1,639	7,609	63,232
20	siembra	0,05912	1,639	7,609	64,871
21	labrar	0,05782	1,405	6,522	66,276
22	campesino	0,04504	1,171	5,435	67,447
23	plantar árboles	0,04348	0,937	4,348	68,384
24	trabajar tierra	0,03807	0,937	4,348	69,321
25	limpiar	0,03346	0,937	4,348	70,258
26	árbol	0,03346	0,937	4,348	71,194
27	flor	0,03275	0,937	4,348	72,131

28	cultivo	0,03078	0,703	3,261	72,834
29	cosecha	0,02617	0,703	3,261	73,536
30	cuidar ganado	0,02481	0,703	3,261	74,239
31	abreviar	0,02282	0,703	3,261	74,941
32	ordeñar vacas	0,02249	0,937	4,348	75,878
33	pala	0,02174	0,468	2,174	76,347
34	jardín	0,02174	0,468	2,174	76,815
35	pisar	0,02174	0,468	2,174	77,283
36	cuidar	0,01998	0,703	3,261	77,986
37	granjero	0,01912	0,468	2,174	78,454
38	semilla	0,01896	0,468	2,174	78,923
39	ganadero	0,01896	0,468	2,174	79,391
40	cortador	0,01816	0,468	2,174	79,859
41	cultivar tierra	0,01744	0,468	2,174	80,328
42	injertar	0,01650	0,468	2,174	80,796
43	pasto	0,01590	0,468	2,174	81,265
44	pastorear	0,01590	0,468	2,174	81,733
45	agua	0,01562	0,468	2,174	82,201
46	pastoreo	0,01451	0,468	2,174	82,670
47	labrar tierra	0,01087	0,234	1,087	82,904
48	podar árboles y rosas	0,01087	0,234	1,087	83,138
49	arrancar árboles	0,01087	0,234	1,087	83,372
50	arrancar	0,01087	0,234	1,087	83,607
51	quemar árboles	0,01087	0,234	1,087	83,841
52	jardinería	0,01087	0,234	1,087	84,075
53	planta floral	0,01087	0,234	1,087	84,309
54	plantar flores	0,01087	0,234	1,087	84,543
55	carretilla	0,01087	0,234	1,087	84,778
56	riego	0,00991	0,234	1,087	85,012
57	plantar plantas	0,00991	0,234	1,087	85,246
58	ordeñar cabras	0,00991	0,234	1,087	85,480
59	arado	0,00991	0,234	1,087	85,714
60	mezquita	0,00991	0,234	1,087	85,948
61	cortar flores	0,00991	0,234	1,087	86,183
62	quitar árboles	0,00991	0,234	1,087	86,417
63	aradura	0,00904	0,234	1,087	86,651
64	cuidado de animales	0,00904	0,234	1,087	86,885
65	dar comida a				
	animales	0,00904	0,234	1,087	87,119
66	delincuencia	0,00904	0,234	1,087	87,354
67	suelo	0,00904	0,234	1,087	87,588
68	conductor	0,00904	0,234	1,087	87,822
69	podar flores	0,00904	0,234	1,087	88,056
70	planta	0,00904	0,234	1,087	88,290
71	recoger cosecha	0,00904	0,234	1,087	88,525
72	agrícola	0,00904	0,234	1,087	88,759
73	dar agua	0,00825	0,234	1,087	88,993
74	secar frutas	0,00825	0,234	1,087	89,227
75	suministrar	0,00825	0,234	1,087	89,461
76	regadío	0,00825	0,234	1,087	89,696
77	pastor	0,00825	0,234	1,087	89,930
78	drogadicto	0,00825	0,234	1,087	90,164
79	llevar agua	0,00825	0,234	1,087	90,398
80	sustituir	0,00825	0,234	1,087	90,632
81	quitar tomates	0,00825	0,234	1,087	90,867
82	vendedor de				
	legumbres y frutas	0,00825	0,234	1,087	91,101
83	manguera	0,00825	0,234	1,087	91,335

84	irrigación	0,00825	0,234	1,087	91,569
85	guardar	0,00825	0,234	1,087	91,803
86	cosechar mies	0,00825	0,234	1,087	92,037
87	ganado	0,00825	0,234	1,087	92,272
88	subir montaña	0,00752	0,234	1,087	92,506
89	borracho	0,00752	0,234	1,087	92,740
90	álamo	0,00752	0,234	1,087	92,974
91	cuidar frutas	0,00752	0,234	1,087	93,208
92	temperatura	0,00752	0,234	1,087	93,443
93	derrengar	0,00752	0,234	1,087	93,677
94	maíz	0,00752	0,234	1,087	93,911
95	abrevar animales	0,00752	0,234	1,087	94,145
96	vendedor	0,00752	0,234	1,087	94,379
97	reservado de animales	0,00752	0,234	1,087	94,614
98	juego	0,00752	0,234	1,087	94,848
99	tierra	0,00686	0,234	1,087	95,082
100	florestero	0,00686	0,234	1,087	95,316
101	sacar leche	0,00686	0,234	1,087	95,550
102	recolectar	0,00686	0,234	1,087	95,785
103	gota a gota	0,00686	0,234	1,087	96,019
104	carretera	0,00686	0,234	1,087	96,253
105	prensar aceitunas	0,00686	0,234	1,087	96,487
106	ordenar	0,00686	0,234	1,087	96,721
107	granja	0,00686	0,234	1,087	96,956
108	cubierta vegetal	0,00686	0,234	1,087	97,190
109	natural	0,00686	0,234	1,087	97,424
110	albañil	0,00686	0,234	1,087	97,658
111	verdear	0,00626	0,234	1,087	97,892
112	curar plantas				
	con medicamentos	0,00626	0,234	1,087	98,126
113	echar comida				
	a aves	0,00626	0,234	1,087	98,361
114	forestal	0,00571	0,234	1,087	98,595
115	gente	0,00571	0,234	1,087	98,829
116	ave de corral	0,00571	0,234	1,087	99,063
117	sacar	0,00521	0,234	1,087	99,297
118	playa	0,00521	0,234	1,087	99,532

CI 14 'Los animales'

Nº	Palabra	Disponibilidad	Frecuencia%	Aparición%	Frec.Acumulada
1	perro	0,69481	8,388	83,696	08,388
2	gato	0,68020	8,497	84,783	16,885
3	burro	0,48205	6,100	60,870	22,985
4	vaca	0,46283	6,318	63,043	29,303
5	caballo	0,32193	4,684	46,739	33,987
6	león	0,32050	5,011	50,000	38,998
7	gallina	0,27656	4,357	43,478	43,355
8	pájaro	0,23604	3,813	38,043	47,168
9	serpiente	0,15788	2,723	27,174	49,891
10	toro	0,12675	2,288	22,826	52,179
11	tigre	0,12289	2,070	20,652	54,248
12	cabra	0,12152	1,852	18,478	56,100
13	oveja	0,11890	2,179	21,739	58,279
14	camello	0,09783	1,416	14,130	59,695
15	asno	0,09771	1,307	13,043	61,002
16	águila	0,09577	1,525	15,217	62,527

17	gallo	0,08775	1,416	14,130	63,943
18	paloma	0,08593	1,416	14,130	65,359
19	elefante	0,08508	1,525	15,217	66,885
20	ratón	0,08180	1,416	14,130	68,301
21	pollo	0,08111	1,416	14,130	69,717
22	cerdo	0,08030	1,634	16,304	71,351
23	jirafa	0,07106	1,089	10,870	72,440
24	cocodrilo	0,06993	1,416	14,130	73,856
25	jaguar	0,06927	1,198	11,957	75,054
26	mono	0,06632	1,198	11,957	76,253
27	pez	0,06570	1,089	10,870	77,342
28	cordero	0,06363	1,198	11,957	78,540
29	lobo	0,04469	0,871	8,696	79,412
30	foca	0,04133	0,654	6,522	80,065
31	abeja	0,04125	0,763	7,609	80,828
32	tortuga	0,03991	0,654	6,522	81,481
33	zorro	0,03909	0,763	7,609	82,244
34	cisne	0,03811	0,545	5,435	82,789
35	búho	0,03776	0,654	6,522	83,442
36	conejo	0,03575	0,763	7,609	84,205
37	rata	0,03422	0,654	6,522	84,858
38	pavo	0,03382	0,763	7,609	85,621
39	ave	0,03027	0,654	6,522	86,275
40	avispa	0,02891	0,436	4,348	86,710
41	papagayo	0,02774	0,436	4,348	87,146
42	gamo	0,02704	0,327	3,261	87,473
43	avestruz	0,02506	0,545	5,435	88,017
44	delfín	0,02392	0,436	4,348	88,453
45	cucaracha	0,02326	0,436	4,348	88,889
46	buitre	0,02248	0,327	3,261	89,216
47	pescado	0,02138	0,436	4,348	89,651
48	mariposa	0,02138	0,327	3,261	89,978
49	pulga	0,01949	0,327	3,261	90,305
50	gacela	0,01846	0,327	3,261	90,632
51	cochino	0,01809	0,218	2,174	90,850
52	canario	0,01741	0,327	3,261	91,176
53	llama	0,01698	0,327	3,261	91,503
54	reptil	0,01678	0,218	2,174	91,721
55	mulo	0,01657	0,218	2,174	91,939
56	víbora	0,01641	0,327	3,261	92,266
57	ciervo	0,01530	0,218	2,174	92,484
58	mosca	0,01525	0,327	3,261	92,810
59	rana	0,01438	0,218	2,174	93,028
60	buey	0,01295	0,327	3,261	93,355
61	dromedario	0,01265	0,218	2,174	93,573
62	caracol	0,01227	0,218	2,174	93,791
63	tiburón	0,01204	0,327	3,261	94,118
64	lince	0,01185	0,218	2,174	94,336
65	mosquito	0,01046	0,218	2,174	94,553
66	oso	0,00996	0,218	2,174	94,771
67	grato	0,00991	0,109	1,087	94,880
68	rato	0,00991	0,109	1,087	94,989
69	gorgojo	0,00991	0,109	1,087	95,098
70	avicultura	0,00950	0,218	2,174	95,316
71	cangrejo	0,00908	0,218	2,174	95,534
72	liebre	0,00904	0,109	1,087	95,643
73	ave rapaz	0,00904	0,109	1,087	95,752
74	golondrina	0,00904	0,109	1,087	95,861

75	sardina	0,00894	0,218	2,174	96,078
76	cachorro	0,00870	0,218	2,174	96,296
77	pájaro salvaje	0,00825	0,109	1,087	96,405
78	búfalo	0,00825	0,109	1,087	96,514
79	gamba	0,00752	0,109	1,087	96,623
80	chacal	0,00752	0,109	1,087	96,732
81	cebra	0,00752	0,109	1,087	96,841
82	puma	0,00686	0,109	1,087	96,950
83	yegua	0,00686	0,109	1,087	97,059
84	lirón	0,00648	0,218	2,174	97,277
85	faisán	0,00626	0,109	1,087	97,386
86	gato león	0,00626	0,109	1,087	97,495
87	abejón	0,00626	0,109	1,087	97,603
88	hembra	0,00626	0,109	1,087	97,712
89	gorila	0,00571	0,109	1,087	97,821
90	pulpo	0,00571	0,109	1,087	97,930
91	orangután	0,00571	0,109	1,087	98,039
92	insecto	0,00571	0,109	1,087	98,148
93	mandril	0,00571	0,109	1,087	98,257
94	sapo	0,00571	0,109	1,087	98,366
95	bicho raro	0,00521	0,109	1,087	98,475
96	perico	0,00475	0,109	1,087	98,584
97	pato	0,00433	0,109	1,087	98,693
98	hormiga	0,00395	0,109	1,087	98,802
99	poni	0,00395	0,109	1,087	98,911
100	zancudo	0,00360	0,109	1,087	99,020
101	paisaje	0,00360	0,109	1,087	99,129
102	leopardo	0,00329	0,109	1,087	99,237
103	cáncer	0,00329	0,109	1,087	99,346
104	oso polar	0,00300	0,109	1,087	99,455
105	puerco	0,00300	0,109	1,087	99,564
106	granero	0,00249	0,109	1,087	99,673
107	pollino	0,00208	0,109	1,087	99,782
108	pluma	0,00189	0,109	1,087	99,891
109	codorniz	0,00157	0,109	1,087	100,000

CI 15 'Juegos y distracciones'

Nº	Palabra	Disponibilidad	Frecuencia%	Aparición%	Frec.Acumulada
1	fútbol	0,71577	12,027	76,087	12,027
2	básquet	0,27528	5,326	33,696	17,354
3	tenis	0,26854	4,983	31,522	22,337
4	Play(Station)	0,21673	3,952	25,000	26,289
5	cartas	0,19434	3,780	23,913	30,069
6	ajedrez	0,19045	3,780	23,913	33,849
7	baloncesto	0,18534	3,608	22,826	37,457
8	escondite	0,13165	2,921	18,478	40,378
9	balonmano	0,12067	2,577	16,304	42,955
10	natación	0,11252	2,577	16,304	45,533
11	excursión	0,09338	1,890	11,957	47,423
12	correr	0,07763	1,890	11,957	49,313
13	canicas	0,07432	1,375	8,696	50,687
14	billar	0,06813	1,375	8,696	52,062
15	baraja	0,06063	1,203	7,609	53,265
16	nadar	0,05638	1,375	8,696	54,639
17	naipes	0,05061	0,859	5,435	55,498
18	balonvolea	0,04931	1,203	7,609	56,701
19	golf	0,04544	0,859	5,435	57,560

20	kárate	0,04492	1,031	6,522	58,591
21	voleibol	0,04377	0,859	5,435	59,450
22	rugby	0,04238	0,859	5,435	60,309
23	dominó	0,04073	0,859	5,435	61,168
24	leer	0,03186	0,859	5,435	62,027
25	deporte	0,03184	0,859	5,435	62,887
26	bailar	0,03088	1,031	6,522	63,918
27	ciclismo	0,03082	0,687	4,348	64,605
28	música	0,03070	1,031	6,522	65,636
29	balompié	0,02983	0,515	3,261	66,151
30	tele(visión)	0,02937	0,687	4,348	66,838
31	sudoku	0,02926	0,515	3,261	67,354
32	cine	0,02707	0,859	5,435	68,213
33	juego de vídeo	0,02495	0,515	3,261	68,729
34	marchar	0,02470	0,687	4,348	69,416
35	videojuego	0,02432	0,515	3,261	69,931
36	radio	0,02411	0,687	4,348	70,619
37	navegar	0,02352	0,515	3,261	71,134
38	juego electrónico	0,02291	0,515	3,261	71,649
39	boxeo	0,02263	0,515	3,261	72,165
40	esquí	0,02263	0,515	3,261	72,680
41	gimnasia	0,02263	0,515	3,261	73,196
42	viaje	0,02257	0,515	3,261	73,711
43	crucigrama	0,02125	0,515	3,261	74,227
44	viajar	0,02121	0,687	4,348	74,914
45	gimnasio	0,02111	0,515	3,261	75,430
46	aventura	0,02082	0,515	3,261	75,945
47	play	0,02078	0,344	2,174	76,289
48	boliche	0,01991	0,344	2,174	76,632
49	balón	0,01912	0,344	2,174	76,976
50	pelota	0,01912	0,344	2,174	77,320
51	camión	0,01896	0,344	2,174	77,663
52	cantar	0,01893	0,515	3,261	78,179
53	yoga	0,01839	0,344	2,174	78,522
54	levantamiento				
	de pesas	0,01816	0,344	2,174	78,866
55	yudo	0,01729	0,344	2,174	79,210
56	chatear	0,01632	0,687	4,348	79,897
57	damas	0,01617	0,344	2,174	80,241
58	taekwondo	0,01617	0,344	2,174	80,584
59	fútbolín	0,01562	0,344	2,174	80,928
60	carrera	0,01530	0,344	2,174	81,271
61	chiste	0,01511	0,344	2,174	81,615
62	maratón	0,01511	0,344	2,174	81,959
63	película	0,01451	0,344	2,174	82,302
64	dormir	0,01414	0,515	3,261	82,818
65	bañar	0,01378	0,344	2,174	83,162
66	bicicleta	0,01312	0,344	2,174	83,505
67	rompecabezas	0,01252	0,344	2,174	83,849
68	surf	0,01185	0,344	2,174	84,192
69	pasatiempo	0,01142	0,344	2,174	84,536
70	navegar por Internet	0,01136	0,515	3,261	85,052
71	leer novelas	0,01102	0,515	3,261	85,567
72	video de fútbol	0,01087	0,172	1,087	85,739
73	yoyo	0,01087	0,172	1,087	85,911
74	parchís	0,01087	0,172	1,087	86,082
75	patinar	0,01081	0,344	2,174	86,426
76	waterpolo	0,00991	0,172	1,087	86,598

77	curso de bicicletas	0,00904	0,172	1,087	86,770
78	artes marciales	0,00904	0,172	1,087	86,942
79	tenis de equipo	0,00904	0,172	1,087	87,113
80	Game Boy	0,00904	0,172	1,087	87,285
81	ballet	0,00904	0,172	1,087	87,457
82	comer	0,00904	0,172	1,087	87,629
83	baile	0,00904	0,172	1,087	87,801
84	ordenador	0,00904	0,172	1,087	87,973
85	Internet	0,00904	0,172	1,087	88,144
86	rally	0,00904	0,172	1,087	88,316
87	zorro	0,00825	0,172	1,087	88,488
88	ninja	0,00825	0,172	1,087	88,660
89	corrida de toros	0,00825	0,172	1,087	88,832
90	dibujar	0,00825	0,172	1,087	89,003
91	juego de coches	0,00825	0,172	1,087	89,175
92	atletismo	0,00825	0,172	1,087	89,347
93	pintura	0,00825	0,172	1,087	89,519
94	Scrabble	0,00825	0,172	1,087	89,691
95	set	0,00825	0,172	1,087	89,863
96	jugar con juguetes	0,00825	0,172	1,087	90,034
97	libro	0,00752	0,172	1,087	90,206
98	caballero	0,00752	0,172	1,087	90,378
99	pesca	0,00752	0,172	1,087	90,550
100	gallina	0,00752	0,172	1,087	90,722
101	juego de mente	0,00752	0,172	1,087	90,893
102	lectura	0,00752	0,172	1,087	91,065
103	cronograma	0,00752	0,172	1,087	91,237
104	corrida de caballos	0,00752	0,172	1,087	91,409
105	juego de motos	0,00752	0,172	1,087	91,581
106	tocacinta	0,00714	0,344	2,174	91,924
107	juego de aventura	0,00686	0,172	1,087	92,096
108	bolín	0,00686	0,172	1,087	92,268
109	tómbola	0,00686	0,172	1,087	92,440
110	guerrero	0,00686	0,172	1,087	92,612
111	parque	0,00686	0,172	1,087	92,784
112	juego marcial	0,00686	0,172	1,087	92,955
113	musculación	0,00686	0,172	1,087	93,127
114	a escondidas	0,00686	0,172	1,087	93,299
115	béisbol	0,00626	0,172	1,087	93,471
116	pescar	0,00626	0,172	1,087	93,643
117	fotografía	0,00626	0,172	1,087	93,814
118	saltar	0,00626	0,172	1,087	93,986
119	juego de acción	0,00626	0,172	1,087	94,158
120	escondidillas	0,00626	0,172	1,087	94,330
121	caballo	0,00626	0,172	1,087	94,502
122	pilla-pilla	0,00571	0,172	1,087	94,674
123	full-contact	0,00571	0,172	1,087	94,845
124	juego de nieve	0,00571	0,172	1,087	95,017
125	juego de goma	0,00571	0,172	1,087	95,189
126	aikido	0,00571	0,172	1,087	95,361
127	descubrir	0,00571	0,172	1,087	95,533
128	pelear	0,00571	0,172	1,087	95,704
129	pañuelo	0,00521	0,172	1,087	95,876
130	andar	0,00521	0,172	1,087	96,048
131	puzle	0,00521	0,172	1,087	96,220
132	tocar	0,00521	0,172	1,087	96,392
133	subir montañas	0,00521	0,172	1,087	96,564

134	alpinismo	0,00475	0,172	1,087	96,735
135	torero	0,00475	0,172	1,087	96,907
136	cocinar	0,00475	0,172	1,087	97,079
137	funky	0,00475	0,172	1,087	97,251
138	guitarra	0,00475	0,172	1,087	97,423
139	tambor	0,00433	0,172	1,087	97,595
140	shopping	0,00433	0,172	1,087	97,766
141	caminar	0,00433	0,172	1,087	97,938
142	camping	0,00395	0,172	1,087	98,110
143	hockey	0,00360	0,172	1,087	98,282
144	taco	0,00360	0,172	1,087	98,454
145	cinta	0,00329	0,172	1,087	98,625
146	ir de compras	0,00300	0,172	1,087	98,797
147	pasear	0,00273	0,172	1,087	98,969
148	jugar	0,00249	0,172	1,087	99,141
149	salir con niños	0,00227	0,172	1,087	99,313
150	leer periódico	0,00189	0,172	1,087	99,485

CI 16 ‘Profesiones y oficios’

Nº	Palabra	Disponibilidad	Frecuencia%	Aparición%	Frec.Acumulada
1	profesor	0,85881	7,880	94,565	07,880
2	policía	0,38215	4,438	53,261	12,319
3	director	0,30946	3,986	47,826	16,304
4	médico	0,29965	3,714	44,565	20,018
5	abogado	0,22951	3,170	38,043	23,188
6	estudiante	0,17527	2,083	25,000	25,272
7	camarero	0,17385	2,446	29,348	27,717
8	albañil	0,16873	1,993	23,913	29,710
9	conductor	0,16163	2,264	27,174	31,975
10	alumno	0,15623	1,630	19,565	33,605
11	taxista	0,14621	1,812	21,739	35,417
12	agricultor	0,14360	1,721	20,652	37,138
13	enfermero	0,14125	2,083	25,000	39,221
14	juez	0,11476	1,540	18,478	40,761
15	jardinero	0,11140	1,449	17,391	42,210
16	ama de casa	0,11126	1,449	17,391	43,659
17	periodista	0,10974	1,630	19,565	45,290
18	marinero	0,10370	1,178	14,130	46,467
19	cantante	0,10056	1,721	20,652	48,188
20	cocinero	0,09134	1,359	16,304	49,547
21	actor	0,09048	1,630	19,565	51,178
22	doctor	0,08926	1,087	13,043	52,264
23	jugador	0,08828	1,359	16,304	53,623
24	ingeniero	0,08517	1,087	13,043	54,710
25	bombero	0,07910	1,178	14,130	55,888
26	presidente	0,07719	1,359	16,304	57,246
27	vendedor	0,07689	0,906	10,870	58,152
28	pintor	0,06729	1,087	13,043	59,239
29	obrero	0,06642	0,815	9,783	60,054
30	panadero	0,06574	0,906	10,870	60,960
31	bedel	0,06491	0,906	10,870	61,866
32	alcalde	0,06104	0,815	9,783	62,681
33	secretario	0,06014	0,996	11,957	63,678
34	ministro	0,05902	1,087	13,043	64,764
35	peluquero	0,05883	1,087	13,043	65,851
36	carpintero	0,05733	0,725	8,696	66,576

37	comerciante	0,05494	0,725	8,696	67,301
38	funcionario	0,05205	0,634	7,609	67,935
39	jefe	0,04741	0,815	9,783	68,750
40	azafato	0,04691	1,087	13,043	69,837
41	soldado	0,04344	0,725	8,696	70,562
42	futbolista	0,03991	0,634	7,609	71,196
43	piloto	0,03805	0,634	7,609	71,830
44	rey	0,03635	0,634	7,609	72,464
45	maestro	0,03579	0,453	5,435	72,917
46	escritor	0,03528	0,634	7,609	73,551
47	ministerio	0,03499	0,543	6,522	74,094
48	mecánico	0,03496	0,543	6,522	74,638
49	zapatero	0,03296	0,362	4,348	75,000
50	autor	0,03265	0,634	7,609	75,634
51	medicina	0,03214	0,362	4,348	75,996
52	fotógrafo	0,03190	0,543	6,522	76,540
53	campesino	0,03127	0,362	4,348	76,902
54	ladrón	0,03052	0,453	5,435	77,355
55	atleta	0,02955	0,453	5,435	77,808
56	electricista	0,02824	0,362	4,348	78,170
57	administrador	0,02812	0,453	5,435	78,623
58	artista	0,02650	0,453	5,435	79,076
59	camionero	0,02648	0,362	4,348	79,438
60	pesquero	0,02554	0,453	5,435	79,891
61	gobernador	0,02521	0,543	6,522	80,435
62	bailarín	0,02512	0,453	5,435	80,888
63	actriz	0,02473	0,453	5,435	81,341
64	guía	0,02212	0,453	5,435	81,793
65	pastor	0,02082	0,181	2,174	81,975
66	dentista	0,02068	0,272	3,261	82,246
67	criado	0,02000	0,362	4,348	82,609
68	emisor	0,01981	0,272	3,261	82,880
69	tendero	0,01979	0,272	3,261	83,152
70	carnicero	0,01973	0,362	4,348	83,514
71	chófer	0,01952	0,453	5,435	83,967
72	pescadero	0,01938	0,362	4,348	84,330
73	guía turístico	0,01800	0,453	5,435	84,783
74	granjero	0,01758	0,181	2,174	84,964
75	carbonero	0,01756	0,272	3,261	85,236
76	traductor	0,01682	0,272	3,261	85,507
77	sastre	0,01674	0,181	2,174	85,688
78	decano	0,01609	0,181	2,174	85,870
79	empleado	0,01566	0,272	3,261	86,141
80	labrador	0,01485	0,181	2,174	86,322
81	guardia	0,01473	0,181	2,174	86,504
82	cartero	0,01410	0,272	3,261	86,775
83	poeta	0,01376	0,362	4,348	87,138
84	entrenador	0,01292	0,272	3,261	87,409
85	oficinista	0,01282	0,181	2,174	87,591
86	embajador	0,01189	0,181	2,174	87,772
87	cantor	0,01175	0,181	2,174	87,953
88	caballero	0,01174	0,181	2,174	88,134
89	novelista	0,01170	0,181	2,174	88,315
90	vigilante	0,01148	0,272	3,261	88,587
91	basurero	0,01147	0,181	2,174	88,768
92	fontanero	0,01087	0,091	1,087	88,859
93	contable	0,01015	0,181	2,174	89,040
94	farmacéutico	0,01013	0,181	2,174	89,221

95	madre	0,00995	0,091	1,087	89,312
96	chantajista	0,00995	0,091	1,087	89,402
97	calculador	0,00995	0,091	1,087	89,493
98	leñador	0,00995	0,091	1,087	89,583
99	frutero	0,00929	0,181	2,174	89,764
100	sacerdote	0,00911	0,091	1,087	89,855
101	chófer de taxi	0,00911	0,091	1,087	89,946
102	podólogo	0,00911	0,091	1,087	90,036
103	emprendedor	0,00911	0,091	1,087	90,127
104	fregona	0,00911	0,091	1,087	90,217
105	trabajador	0,00911	0,091	1,087	90,308
106	radiofonista	0,00911	0,091	1,087	90,399
107	pescadería	0,00911	0,091	1,087	90,489
108	chatarrero	0,00911	0,091	1,087	90,580
109	niñera	0,00901	0,181	2,174	90,761
110	guardería	0,00834	0,091	1,087	90,851
111	farmacia	0,00834	0,091	1,087	90,942
112	institutor	0,00834	0,091	1,087	91,033
113	caballo	0,00834	0,091	1,087	91,123
114	tintorero	0,00834	0,091	1,087	91,214
115	responsable	0,00805	0,181	2,174	91,395
116	historiador	0,00787	0,181	2,174	91,576
117	lector	0,00763	0,091	1,087	91,667
118	agente de seguridad	0,00763	0,091	1,087	91,757
119	ayudante de cocina	0,00763	0,091	1,087	91,848
120	gendarme	0,00763	0,091	1,087	91,938
121	técnico	0,00763	0,091	1,087	92,029
122	vendedor de juegos	0,00763	0,091	1,087	92,120
123	canguro	0,00763	0,091	1,087	92,210
124	fascista	0,00763	0,091	1,087	92,301
125	gendarmería	0,00763	0,091	1,087	92,391
126	bombería	0,00698	0,091	1,087	92,482
127	agricultura	0,00698	0,091	1,087	92,572
128	psicológico	0,00698	0,091	1,087	92,663
129	ayudar en				
	administración	0,00698	0,091	1,087	92,754
130	retratista	0,00698	0,091	1,087	92,844
131	compañero	0,00698	0,091	1,087	92,935
132	baby-sitter	0,00698	0,091	1,087	93,025
133	pensador	0,00698	0,091	1,087	93,116
134	asistente social	0,00670	0,181	2,174	93,297
135	agresor	0,00639	0,091	1,087	93,388
136	vicedecano	0,00639	0,091	1,087	93,478
137	guardador	0,00639	0,091	1,087	93,569
138	mercancía	0,00639	0,091	1,087	93,659
139	hombre de negocios	0,00639	0,091	1,087	93,750
140	distribuidor	0,00585	0,091	1,087	93,841
141	mentira	0,00585	0,091	1,087	93,931
142	dueño	0,00585	0,091	1,087	94,022
143	mujer de trabajos	0,00585	0,091	1,087	94,112
144	vendedor ambulante	0,00585	0,091	1,087	94,203
145	comisario	0,00585	0,091	1,087	94,293
146	oftalmólogo	0,00585	0,091	1,087	94,384
147	costurero	0,00536	0,091	1,087	94,475
148	seguridad	0,00536	0,091	1,087	94,565
149	psiquiatra	0,00536	0,091	1,087	94,656
150	patrón de fábrica	0,00536	0,091	1,087	94,746
151	banco	0,00536	0,091	1,087	94,837

152	comercial	0,00536	0,091	1,087	94,928
153	engaño	0,00536	0,091	1,087	95,018
154	sopero	0,00490	0,091	1,087	95,109
155	ulema	0,00490	0,091	1,087	95,199
156	fundador	0,00490	0,091	1,087	95,290
157	banquero	0,00490	0,091	1,087	95,380
158	reina	0,00490	0,091	1,087	95,471
159	vender	0,00490	0,091	1,087	95,562
160	agrícola	0,00490	0,091	1,087	95,652
161	chivero	0,00449	0,091	1,087	95,743
162	general	0,00449	0,091	1,087	95,833
163	controlador	0,00449	0,091	1,087	95,924
164	veterinario	0,00449	0,091	1,087	96,014
165	sabedor	0,00449	0,091	1,087	96,105
166	músico	0,00449	0,091	1,087	96,196
167	verdulero	0,00411	0,091	1,087	96,286
168	conde	0,00411	0,091	1,087	96,377
169	cantinflas	0,00411	0,091	1,087	96,467
170	publicitario	0,00411	0,091	1,087	96,558
171	cultivador	0,00411	0,091	1,087	96,649
172	repcionista	0,00411	0,091	1,087	96,739
173	sargento	0,00376	0,091	1,087	96,830
174	herrero	0,00376	0,091	1,087	96,920
175	investigador	0,00376	0,091	1,087	97,011
176	inspector	0,00376	0,091	1,087	97,101
177	verdura	0,00376	0,091	1,087	97,192
178	agente de policía	0,00344	0,091	1,087	97,283
179	productor	0,00344	0,091	1,087	97,373
180	asesor	0,00344	0,091	1,087	97,464
181	bailador	0,00344	0,091	1,087	97,554
182	asistencia	0,00315	0,091	1,087	97,645
183	presentador	0,00315	0,091	1,087	97,736
184	hotelero	0,00315	0,091	1,087	97,826
185	empresario	0,00315	0,091	1,087	97,917
186	gobierno	0,00315	0,091	1,087	98,007
187	orientador	0,00315	0,091	1,087	98,098
188	inversor	0,00288	0,091	1,087	98,188
189	animador	0,00288	0,091	1,087	98,279
190	bolero	0,00288	0,091	1,087	98,370
191	chica de limpieza	0,00288	0,091	1,087	98,460
192	hostelero	0,00288	0,091	1,087	98,551
193	organizador	0,00288	0,091	1,087	98,641
194	guitarrista	0,00264	0,091	1,087	98,732
195	ciclista	0,00264	0,091	1,087	98,822
196	gestor	0,00264	0,091	1,087	98,913
197	moderador	0,00264	0,091	1,087	99,004
198	educar	0,00264	0,091	1,087	99,094
199	especialista	0,00242	0,091	1,087	99,185
200	boxeador	0,00242	0,091	1,087	99,275
201	estudiar	0,00242	0,091	1,087	99,366
202	espía	0,00221	0,091	1,087	99,457
203	pescador	0,00202	0,091	1,087	99,547
204	árbitro	0,00185	0,091	1,087	99,638
205	paciente	0,00185	0,091	1,087	99,728
206	robador	0,00170	0,091	1,087	99,819
207	jeque	0,00130	0,091	1,087	99,909
208	enviado	0,00119	0,091	1,087	100,000

CI 17 'Los colores'

Nº	Palabra	Disponibilidad	Frecuencia%	Aparición%	Frec.Acumulada
1	rojo	0,77945	11,460	91,304	11,460
2	blanco	0,76542	12,142	96,739	23,602
3	azul	0,75572	11,733	93,478	35,334
4	negro	0,75544	12,142	96,739	47,476
5	verde	0,70213	10,914	86,957	58,390
6	amarillo	0,63036	10,641	84,783	69,031
7	gris	0,37211	7,503	59,783	76,535
8	marrón	0,27399	5,457	43,478	81,992
9	rosa	0,21448	4,638	36,957	86,630
10	naranja	0,21113	4,366	34,783	90,996
11	violeta	0,08188	1,910	15,217	92,906
12	moreno	0,05040	0,955	7,609	93,861
13	azul turquesa	0,02756	0,546	4,348	94,407
14	castaño	0,02433	0,546	4,348	94,952
15	oro	0,01586	0,409	3,261	95,362
16	anaranjado	0,01550	0,273	2,174	95,634
17	beis	0,01338	0,273	2,174	95,907
18	rubio	0,01088	0,273	2,174	96,180
19	morado	0,01074	0,273	2,174	96,453
20	rojo oscuro	0,00911	0,136	1,087	96,589
21	azul cielo	0,00860	0,273	2,174	96,862
22	natural	0,00834	0,136	1,087	96,999
23	enrojecido	0,00763	0,136	1,087	97,135
24	multicolor	0,00698	0,136	1,087	97,271
25	moratón	0,00698	0,136	1,087	97,408
26	verde abierto	0,00639	0,136	1,087	97,544
27	turquesa	0,00639	0,136	1,087	97,681
28	arco iris	0,00585	0,136	1,087	97,817
29	azul celeste	0,00585	0,136	1,087	97,954
30	blanco roto	0,00585	0,136	1,087	98,090
31	lila	0,00585	0,136	1,087	98,226
32	plata	0,00585	0,136	1,087	98,363
33	oscuro	0,00585	0,136	1,087	98,499
34	amarillo abierto	0,00585	0,136	1,087	98,636
35	café	0,00536	0,136	1,087	98,772
36	paisaje	0,00536	0,136	1,087	98,909
37	claro	0,00536	0,136	1,087	99,045
38	zumo	0,00490	0,136	1,087	99,181
39	cuadro	0,00490	0,136	1,087	99,318
40	naturaleza	0,00449	0,136	1,087	99,454
41	semiblanco	0,00449	0,136	1,087	99,591
42	semirrojo	0,00411	0,136	1,087	99,727
43	rojo vivo	0,00411	0,136	1,087	99,864
44	argento	0,00376	0,136	1,087	100,000

Alemán

CI 01 'Partes del cuerpo'

Nº	Palabra	Disponibilidad	Frecuencia%	Aparición%	Frec.Acumulada
1	mano	0,86811	8,140	100,000	08,140
2	ojo	0,56980	6,977	85,714	15,116
3	nariz	0,53787	6,977	85,714	22,093
4	cara	0,47187	5,814	71,429	27,907
5	pie	0,45373	5,814	71,429	33,721
6	boca	0,38462	5,814	71,429	39,535
7	cabeza	0,35894	4,651	57,143	44,186
8	dedo	0,33546	4,651	57,143	48,837
9	pelo	0,31128	4,651	57,143	53,488
10	brazo	0,26179	4,651	57,143	58,140
11	oreja	0,25713	4,651	57,143	62,791
12	ceja	0,24323	3,488	42,857	66,279
13	mejilla	0,23134	4,651	57,143	70,930
14	diente	0,22457	4,651	57,143	75,581
15	pecho	0,15811	2,326	28,571	77,907
16	garganta	0,11462	2,326	28,571	80,233
17	muñeca	0,11350	1,163	14,286	81,395
18	piel	0,10910	2,326	28,571	83,721
19	barriga	0,09018	1,163	14,286	84,884
20	cadera	0,09018	1,163	14,286	86,047
21	panza	0,08039	1,163	14,286	87,209
22	frente	0,07165	1,163	14,286	88,372
23	cuello	0,06387	1,163	14,286	89,535
24	espalda	0,05693	1,163	14,286	90,698
25	vientre	0,05075	1,163	14,286	91,860
26	rodilla	0,04523	1,163	14,286	93,023
27	pierna	0,03594	1,163	14,286	94,186
28	cabello	0,03594	1,163	14,286	95,349
29	sangre	0,02545	1,163	14,286	96,512
30	labio	0,02022	1,163	14,286	97,674
31	lengua	0,01803	1,163	14,286	98,837
32	uña	0,01607	1,163	14,286	100,000

CI 02 'La ropa'

Nº	Palabra	Disponibilidad	Frecuencia%	Aparición%	Frec.Acumulada
1	pantalón	0,68932	9,524	85,714	09,524
2	camisa	0,62286	7,937	71,429	17,460
3	falda	0,56409	7,937	71,429	25,397
4	chaqueta	0,44341	9,524	85,714	34,921
5	traje	0,42830	6,349	57,143	41,270
6	velo	0,26622	4,762	42,857	46,032
7	zapato	0,25082	4,762	42,857	50,794
8	abrigo	0,24209	4,762	42,857	55,556
9	(pantalón) vaquero	0,21752	3,175	28,571	58,730
10	jersey	0,21468	3,175	28,571	61,905
11	camiseta	0,21468	3,175	28,571	65,079
12	corbata	0,19136	3,175	28,571	68,254
13	chilaba	0,16077	3,175	28,571	71,429
14	cazadora	0,12734	1,587	14,286	73,016

15	cachemira	0,11350	1,587	14,286	74,603
16	capa	0,11350	1,587	14,286	76,190
17	gorra	0,10149	3,175	28,571	79,365
18	sostén	0,10149	3,175	28,571	82,540
19	blusa	0,10117	1,587	14,286	84,127
20	tapa	0,09018	1,587	14,286	85,714
21	bota	0,09018	1,587	14,286	87,302
22	túnica	0,07165	1,587	14,286	88,889
23	caftán	0,07165	1,587	14,286	90,476
24	reloj	0,07165	1,587	14,286	92,063
25	camisón	0,06387	1,587	14,286	93,651
26	pañuelo	0,06387	1,587	14,286	95,238
27	gafa	0,06387	1,587	14,286	96,825
28	bolso	0,05693	1,587	14,286	98,413
29	calzón	0,05693	1,587	14,286	100,000

CI 03 'Partes de la casa (sin muebles)'

Nº	Palabra	Disponibilidad	Frecuencia%	Aparición%	Frec.Acumulada
1	cocina	0,89961	12,281	100,000	12,281
2	dormitorio	0,71490	10,526	85,714	22,807
3	(cuarto de) baño	0,69636	10,526	85,714	33,333
4	salón	0,64347	12,281	100,000	45,614
5	terraza	0,42363	8,772	71,429	54,386
6	garaje	0,36123	8,772	71,429	63,158
7	jardín	0,31708	7,018	57,143	70,175
8	pasillo	0,25096	5,263	42,857	75,439
9	habitación	0,24195	5,263	42,857	80,702
10	comedor	0,18427	3,509	28,571	84,211
11	piso	0,12734	1,754	14,286	85,965
12	sala	0,12734	1,754	14,286	87,719
13	ducha	0,11350	1,754	14,286	89,474
14	lavabo	0,10117	1,754	14,286	91,228
15	estudio	0,09018	1,754	14,286	92,982
16	alcoba	0,07165	1,754	14,286	94,737
17	biblioteca	0,05693	1,754	14,286	96,491
18	balcón	0,05693	1,754	14,286	98,246
19	tragaluz	0,05075	1,754	14,286	100,000

CI 04 'Los muebles de la casa'

Nº	Palabra	Disponibilidad	Frecuencia%	Aparición%	Frec.Acumulada
1	sofá	0,74408	12,245	85,714	12,245
2	silla	0,61540	10,204	71,429	22,449
3	cama	0,53081	10,204	71,429	32,653
4	mesa	0,48896	10,204	71,429	42,857
5	armario	0,32802	6,122	42,857	48,980
6	tele(visión)	0,28274	6,122	42,857	55,102
7	nevera	0,27938	6,122	42,857	61,224
8	alfombra	0,27400	6,122	42,857	67,347
9	frigo(rífico)	0,19389	4,082	28,571	71,429
10	espejo	0,12734	2,041	14,286	73,469
11	cuchara	0,11350	2,041	14,286	75,510
12	tapiz	0,11350	2,041	14,286	77,551
13	escalera	0,11350	2,041	14,286	79,592

14	puerta	0,10117	2,041	14,286	81,633
15	lámpara	0,09018	2,041	14,286	83,673
16	manta	0,09018	2,041	14,286	85,714
17	despacho	0,08039	2,041	14,286	87,755
18	cuadro	0,06387	2,041	14,286	89,796
19	reloj	0,06387	2,041	14,286	91,837
20	almohada	0,06387	2,041	14,286	93,878
21	cortina	0,05075	2,041	14,286	95,918
22	lavadora	0,04523	2,041	14,286	97,959
23	florero	0,04032	2,041	14,286	100,000

CI 05 'Alimentos y bebidas'

Nº	Palabra	Disponibilidad	Frecuencia%	Aparición%	Frec.Acumulada
1	agua	0,61674	7,692	71,429	07,692
2	manzana	0,37590	4,615	42,857	12,308
3	verdura	0,37022	6,154	57,143	18,462
4	fruta	0,33762	6,154	57,143	24,615
5	naranja	0,31870	4,615	42,857	29,231
6	pan	0,29875	4,615	42,857	33,846
7	zumو	0,28274	4,615	42,857	38,462
8	limonada	0,25468	3,077	28,571	41,538
9	café	0,22701	3,077	28,571	44,615
10	aceite	0,19899	3,077	28,571	47,692
11	tomate	0,19389	3,077	28,571	50,769
12	cebolla	0,15874	3,077	28,571	53,846
13	leche	0,14286	1,538	14,286	55,385
14	carne	0,12859	3,077	28,571	58,462
15	pescado	0,11689	3,077	28,571	61,538
16	tayín	0,11350	1,538	14,286	63,077
17	cuscús	0,10117	1,538	14,286	64,615
18	limón	0,10117	1,538	14,286	66,154
19	lechuga	0,10117	1,538	14,286	67,692
20	zanahoria	0,09018	1,538	14,286	69,231
21	especia	0,09018	1,538	14,286	70,769
22	lenteja	0,09018	1,538	14,286	72,308
23	paella	0,09018	1,538	14,286	73,846
24	legumbre	0,08039	1,538	14,286	75,385
25	miel	0,08039	1,538	14,286	76,923
26	vino	0,08039	1,538	14,286	78,462
27	Coca Cola	0,07165	1,538	14,286	80,000
28	chícharo	0,07165	1,538	14,286	81,538
29	pastel	0,06387	1,538	14,286	83,077
30	patata	0,06387	1,538	14,286	84,615
31	pollo	0,06387	1,538	14,286	86,154
32	huevo	0,05693	1,538	14,286	87,692
33	crema	0,05075	1,538	14,286	89,231
34	comida	0,05075	1,538	14,286	90,769
35	oliva	0,05075	1,538	14,286	92,308
36	hortaliza	0,05075	1,538	14,286	93,846
37	queso	0,04032	1,538	14,286	95,385
38	mermelada	0,03594	1,538	14,286	96,923
39	mantequilla	0,03204	1,538	14,286	98,462
40	agua fría	0,02545	1,538	14,286	100,000

CI 06 ‘Objetos colocados en la mesa para la comida’

Nº	Palabra	Disponibilidad	Frecuencia%	Aparición%	Frec.Acumulada
1	plato	0,58438	12,821	71,429	12,821
2	vaso	0,57337	12,821	71,429	25,641
3	cuchara	0,57187	12,821	71,429	38,462
4	cuchillo	0,54874	12,821	71,429	51,282
5	salero	0,37590	7,692	42,857	58,974
6	tenedor	0,32442	7,692	42,857	66,667
7	tetera	0,21468	5,128	28,571	71,795
8	sopera	0,20235	5,128	28,571	76,923
9	taza	0,19389	5,128	28,571	82,051
10	cortante	0,14286	2,564	14,286	84,615
11	azúcar	0,12734	2,564	14,286	87,179
12	batidor	0,10117	2,564	14,286	89,744
13	pañuelo	0,09018	2,564	14,286	92,308
14	copa	0,09018	2,564	14,286	94,872
15	servilleta	0,08039	2,564	14,286	97,436
16	sal	0,05693	2,564	14,286	100,000

CI 07 ‘La cocina y sus utensilios’

Nº	Palabra	Disponibilidad	Frecuencia%	Aparición%	Frec.Acumulada
1	frigo(rífico)	0,34655	7,500	42,857	07,500
2	fregadero	0,34185	7,500	42,857	15,000
3	cuchara	0,32322	7,500	42,857	22,500
4	nevera	0,31569	7,500	42,857	30,000
5	horno	0,28811	7,500	42,857	37,500
6	plato	0,24403	5,000	28,571	42,500
7	tenedor	0,24084	5,000	28,571	47,500
8	taza	0,24084	5,000	28,571	52,500
9	cuchillo	0,22701	5,000	28,571	57,500
10	batidora	0,21468	5,000	28,571	62,500
11	mesa	0,17057	5,000	28,571	67,500
12	ventana	0,14286	2,500	14,286	70,000
13	sal	0,14286	2,500	14,286	72,500
14	grifo	0,12774	5,000	28,571	77,500
15	cazuela	0,12734	2,500	14,286	80,000
16	microondas	0,12734	2,500	14,286	82,500
17	batidor	0,12734	2,500	14,286	85,000
18	lavadora	0,11350	2,500	14,286	87,500
19	botella	0,10117	2,500	14,286	90,000
20	máquina de amasar	0,10117	2,500	14,286	92,500
21	aceite	0,10117	2,500	14,286	95,000
22	bandeja	0,08039	2,500	14,286	97,500
23	silla	0,07165	2,500	14,286	100,000

CI 08 ‘La escuela: muebles y materiales’

Nº	Palabra	Disponibilidad	Frecuencia%	Aparición%	Frec.Acumulada
1	mesa	0,77512	8,333	85,714	08,333
2	pizarra	0,72572	8,333	85,714	16,667
3	bolí(grafo)	0,48633	8,333	85,714	25,000
4	profesor	0,43220	5,556	57,143	30,556

5	silla	0,41713	6,944	71,429	37,500
6	alumno	0,37545	5,556	57,143	43,056
7	biblioteca	0,24195	4,167	42,857	47,222
8	pupitre	0,19899	2,778	28,571	50,000
9	cuaderno	0,18156	2,778	28,571	52,778
10	libro	0,16184	2,778	28,571	55,556
11	goma	0,16077	2,778	28,571	58,333
12	clase	0,14286	1,389	14,286	59,722
13	aula	0,14286	1,389	14,286	61,111
14	jardín	0,13552	2,778	28,571	63,889
15	lápiz	0,12734	1,389	14,286	65,278
16	director	0,12612	2,778	28,571	68,056
17	ordenador	0,10910	2,778	28,571	70,833
18	hija	0,10117	1,389	14,286	72,222
19	despacho	0,10117	1,389	14,286	73,611
20	universidad	0,10117	1,389	14,286	75,000
21	maestro	0,09018	1,389	14,286	76,389
22	secretaria	0,08039	1,389	14,286	77,778
23	regla	0,07165	1,389	14,286	79,167
24	estudiante	0,07165	1,389	14,286	80,556
25	rotulador	0,07165	1,389	14,286	81,944
26	escuela	0,06387	1,389	14,286	83,333
27	hoja	0,06387	1,389	14,286	84,722
28	corrector	0,05693	1,389	14,286	86,111
29	colegio	0,05693	1,389	14,286	87,500
30	bedel	0,05693	1,389	14,286	88,889
31	luz	0,05693	1,389	14,286	90,278
32	liceo	0,05075	1,389	14,286	91,667
33	cortina	0,05075	1,389	14,286	93,056
34	juego	0,04523	1,389	14,286	94,444
35	administración	0,04032	1,389	14,286	95,833
36	decano	0,02856	1,389	14,286	97,222
37	puerta	0,02545	1,389	14,286	98,611
38	ventana	0,02269	1,389	14,286	100,000

CI 09 'Iluminación, calefacción y medios de airear un recinto'

Nº	Palabra	Disponibilidad	Frecuencia%	Aparición%	Frec.Acumulada
1	ventana	0,59988	12,821	71,429	12,821
2	luz	0,51875	10,256	57,143	23,077
3	sombra	0,38809	10,256	57,143	33,333
4	lámpara	0,36818	7,692	42,857	41,026
5	bombilla	0,30096	7,692	42,857	48,718
6	electricidad	0,22851	5,128	28,571	53,846
7	aire acondicionado	0,22701	5,128	28,571	58,974
8	sol	0,21468	5,128	28,571	64,103
9	puerta	0,21451	5,128	28,571	69,231
10	clima	0,14286	2,564	14,286	71,795
11	máquina	0,12734	2,564	14,286	74,359
12	ventilador	0,11350	2,564	14,286	76,923
13	enchufe	0,11350	2,564	14,286	79,487
14	climatizador	0,10117	2,564	14,286	82,051
15	luna	0,09018	2,564	14,286	84,615
16	luz pública	0,09018	2,564	14,286	87,179
17	calefactor	0,09018	2,564	14,286	89,744
18	aire	0,08039	2,564	14,286	92,308
19	frío	0,07165	2,564	14,286	94,872

20	ventanilla	0,06387	2,564	14,286	97,436
21	calor	0,06387	2,564	14,286	100,000

CI 10 'La ciudad'

N°	Palabra	Disponibilidad	Frecuencia%	Aparición%	Frec.Acumulada
1	jardín	0,85382	8,537	100,000	08,537
2	hotel	0,81439	8,537	100,000	17,073
3	coche	0,38885	4,878	57,143	21,951
4	(auto)bús	0,22851	2,439	28,571	24,390
5	hospital	0,21451	2,439	28,571	26,829
6	cafetería	0,20877	3,659	42,857	30,488
7	supermercado	0,20877	3,659	42,857	34,146
8	calle	0,20772	2,439	28,571	36,585
9	fiesta	0,16504	2,439	28,571	39,024
10	restaurante	0,15874	2,439	28,571	41,463
11	cole(gio)	0,15874	2,439	28,571	43,902
12	banco	0,15279	2,439	28,571	46,341
13	carretera	0,15204	2,439	28,571	48,780
14	taxi	0,14286	1,220	14,286	50,000
15	tribunal	0,14149	2,439	28,571	52,439
16	escuela	0,13113	2,439	28,571	54,878
17	atasco	0,12774	2,439	28,571	57,317
18	tienda	0,12080	2,439	28,571	59,756
19	comisaría	0,11350	1,220	14,286	60,976
20	contaminación	0,11350	1,220	14,286	62,195
21	cooperativa	0,11350	1,220	14,286	63,415
22	administración	0,10910	2,439	28,571	65,854
23	estadio	0,09018	1,220	14,286	67,073
24	liceo	0,09018	1,220	14,286	68,293
25	estadio de fútbol	0,09018	1,220	14,286	69,512
26	música	0,09018	1,220	14,286	70,732
27	bar	0,09018	1,220	14,286	71,951
28	parque	0,08039	1,220	14,286	73,171
29	taxista	0,08039	1,220	14,286	74,390
30	quiosco	0,08039	1,220	14,286	75,610
31	ruido	0,07165	1,220	14,286	76,829
32	municipio	0,06387	1,220	14,286	78,049
33	luz	0,06387	1,220	14,286	79,268
34	mueble	0,05693	1,220	14,286	80,488
35	zoco popular	0,05693	1,220	14,286	81,707
36	policía	0,05693	1,220	14,286	82,927
37	gente	0,05693	1,220	14,286	84,146
38	universidad	0,05075	1,220	14,286	85,366
39	casa	0,05075	1,220	14,286	86,585
40	piscina	0,05075	1,220	14,286	87,805
41	paro	0,05075	1,220	14,286	89,024
42	provincia	0,04523	1,220	14,286	90,244
43	biblioteca	0,04523	1,220	14,286	91,463
44	teatro	0,04032	1,220	14,286	92,683
45	facultad	0,04032	1,220	14,286	93,902
46	tumba	0,03594	1,220	14,286	95,122
47	club	0,03204	1,220	14,286	96,341
48	cine	0,02856	1,220	14,286	97,561
49	tranvía	0,02269	1,220	14,286	98,780
50	furgoneta	0,02022	1,220	14,286	100,000

CI 11 'El campo'

Nº	Palabra	Disponibilidad	Frecuencia%	Aparición%	Frec.Acumulada
1	árbol	0,55293	8,333	71,429	08,333
2	vaca	0,46005	6,667	57,143	15,000
3	tranquilidad	0,34655	5,000	42,857	20,000
4	perro	0,24403	3,333	28,571	23,333
5	agricultura	0,21089	5,000	42,857	28,333
6	burro	0,20772	3,333	28,571	31,667
7	campesino	0,19136	3,333	28,571	35,000
8	aire limpio	0,18516	3,333	28,571	38,333
9	animal	0,17057	3,333	28,571	41,667
10	río	0,14286	1,667	14,286	43,333
11	jardín	0,14286	1,667	14,286	45,000
12	aire	0,14286	1,667	14,286	46,667
13	pájaro	0,13113	3,333	28,571	50,000
14	naturaleza	0,12774	3,333	28,571	53,333
15	flor	0,12734	1,667	14,286	55,000
16	toro	0,12734	1,667	14,286	56,667
17	planta	0,12734	1,667	14,286	58,333
18	verdura	0,12734	1,667	14,286	60,000
19	huerta	0,12734	1,667	14,286	61,667
20	espacio verde	0,11350	1,667	14,286	63,333
21	gato	0,11350	1,667	14,286	65,000
22	ganadería	0,11350	1,667	14,286	66,667
23	cordero	0,10117	1,667	14,286	68,333
24	producción	0,10117	1,667	14,286	70,000
25	paisaje	0,10117	1,667	14,286	71,667
26	gallina	0,09018	1,667	14,286	73,333
27	pueblo	0,09018	1,667	14,286	75,000
28	siembra	0,08039	1,667	14,286	76,667
29	granja	0,08039	1,667	14,286	78,333
30	hierba	0,07165	1,667	14,286	80,000
31	felicidad	0,07165	1,667	14,286	81,667
32	siega	0,07165	1,667	14,286	83,333
33	carro	0,07165	1,667	14,286	85,000
34	reptil	0,07165	1,667	14,286	86,667
35	podar árboles	0,06387	1,667	14,286	88,333
36	coche	0,06387	1,667	14,286	90,000
37	fauna	0,05693	1,667	14,286	91,667
38	casa	0,05693	1,667	14,286	93,333
39	sembrar	0,05693	1,667	14,286	95,000
40	suelo	0,05075	1,667	14,286	96,667
41	arar	0,05075	1,667	14,286	98,333
42	tierra	0,04523	1,667	14,286	100,000

CI 12 'Medios de transporte'

Nº	Palabra	Disponibilidad	Frecuencia%	Aparición%	Frec.Acumulada
1	bici(cleta)	0,79417	11,429	100,000	11,429
2	coche	0,67458	10,000	87,500	21,429
3	avión	0,64211	10,000	87,500	31,429
4	(auto)bús	0,59377	8,571	75,000	40,000
5	motocicleta	0,45765	8,571	75,000	48,571
6	burro	0,45130	7,143	62,500	55,714
7	tren	0,43032	7,143	62,500	62,857

8	barco	0,32889	7,143	62,500	70,000
9	carro	0,21392	4,286	37,500	74,286
10	carroza	0,16965	2,857	25,000	77,143
11	caballo	0,14068	2,857	25,000	80,000
12	metro	0,13293	2,857	25,000	82,857
13	camión	0,12873	2,857	25,000	85,714
14	autocar	0,11858	2,857	25,000	88,571
15	taxi	0,11142	1,429	12,500	90,000
16	camello	0,08853	1,429	12,500	91,429
17	tranvía	0,07891	1,429	12,500	92,857
18	maremoto	0,06270	1,429	12,500	94,286
19	código de circulación	0,05589	1,429	12,500	95,714
20	cayuco	0,04981	1,429	12,500	97,143
21	canoas	0,04440	1,429	12,500	98,571
22	animal	0,03958	1,429	12,500	100,000

CI 13 ‘Trabajos del campo y del jardín’

Nº	Palabra	Disponibilidad	Frecuencia%	Aparición%	Frec.Acumulada
1	plantar	0,81227	13,953	85,714	13,953
2	sembrar	0,49552	9,302	57,143	23,256
3	cosechar	0,47543	11,628	71,429	34,884
4	arar	0,44319	9,302	57,143	44,186
5	regar	0,28571	4,651	28,571	48,837
6	cortar árboles	0,21468	4,651	28,571	53,488
7	flor	0,17057	4,651	28,571	58,140
8	agricultura	0,14286	2,326	14,286	60,465
9	irrigar	0,12734	2,326	14,286	62,791
10	podar	0,12734	2,326	14,286	65,116
11	cortar	0,11350	2,326	14,286	67,442
12	derrengar	0,11350	2,326	14,286	69,767
13	cuidar tierra	0,10117	2,326	14,286	72,093
14	campesino	0,10117	2,326	14,286	74,419
15	arar tierra	0,09018	2,326	14,286	76,744
16	fauna	0,09018	2,326	14,286	79,070
17	ordenar	0,09018	2,326	14,286	81,395
18	buscar	0,08039	2,326	14,286	83,721
19	injertar árboles	0,08039	2,326	14,286	86,047
20	cuidar animales	0,07165	2,326	14,286	88,372
21	ordeñar cabras	0,07165	2,326	14,286	90,698
22	segar	0,07165	2,326	14,286	93,023
23	ordeñar vacas	0,06387	2,326	14,286	95,349
24	pastorear	0,06387	2,326	14,286	97,674
25	pastor	0,05693	2,326	14,286	100,000

CI 14 ‘Los animales’

Nº	Palabra	Disponibilidad	Frecuencia%	Aparición%	Frec.Acumulada
1	perro	0,75243	8,861	100,000	08,861
2	gato	0,67746	8,861	100,000	17,722
3	vaca	0,57924	7,595	85,714	25,316
4	burro	0,55663	7,595	85,714	32,911
5	caballo	0,42124	5,063	57,143	37,975
6	león	0,32930	5,063	57,143	43,038
7	gallina	0,28987	5,063	57,143	48,101
8	camello	0,25202	3,797	42,857	51,899

9	cabra	0,22976	3,797	42,857	55,696
10	cocodrilo	0,20673	2,532	28,571	58,228
11	pájaro	0,20216	3,797	42,857	62,025
12	jaguar	0,19979	2,532	28,571	64,557
13	cerdo	0,12734	1,266	14,286	65,823
14	cordero	0,12071	2,532	28,571	68,354
15	mono	0,11350	1,266	14,286	69,620
16	elefante	0,11350	1,266	14,286	70,886
17	ratón	0,11350	1,266	14,286	72,152
18	oveja	0,10307	2,532	28,571	74,684
19	mulo	0,10117	1,266	14,286	75,949
20	abeja	0,09188	2,532	28,571	78,481
21	asno	0,09018	1,266	14,286	79,747
22	mariposa	0,08039	1,266	14,286	81,013
23	papagayo	0,08039	1,266	14,286	82,278
24	zorro	0,08039	1,266	14,286	83,544
25	yegua	0,07165	1,266	14,286	84,810
26	conejo	0,06387	1,266	14,286	86,076
27	jirafa	0,06387	1,266	14,286	87,342
28	toro	0,05693	1,266	14,286	88,608
29	macho	0,05693	1,266	14,286	89,873
30	pollo	0,05075	1,266	14,286	91,139
31	serpiente	0,05075	1,266	14,286	92,405
32	pulpo	0,04523	1,266	14,286	93,671
33	pavo	0,04032	1,266	14,286	94,937
34	alma	0,03594	1,266	14,286	96,203
35	cáncer	0,02856	1,266	14,286	97,468
36	pez	0,02545	1,266	14,286	98,734
37	pulga	0,01803	1,266	14,286	100,000

CI 15 'Juegos y distracciones'

Nº	Palabra	Disponibilidad	Frecuencia%	Aparición%	Frec.Acumulada
1	fútbol	0,68325	10,417	71,429	10,417
2	básquet	0,36660	8,333	57,143	18,750
3	tenis	0,25468	4,167	28,571	22,917
4	cartas	0,22851	4,167	28,571	27,083
5	baloncesto	0,21468	4,167	28,571	31,250
6	voleibol	0,20673	4,167	28,571	35,417
7	escondite	0,20369	4,167	28,571	39,583
8	billar	0,20369	4,167	28,571	43,750
9	rompecabezas	0,18156	4,167	28,571	47,917
10	balonmano	0,14711	4,167	28,571	52,083
11	comer	0,14286	2,083	14,286	54,167
12	deporte	0,14286	2,083	14,286	56,250
13	muñeca	0,14286	2,083	14,286	58,333
14	ajedrez	0,12734	2,083	14,286	60,417
15	Play(Station)	0,12734	2,083	14,286	62,500
16	fisiculturismo	0,11350	2,083	14,286	64,583
17	ordenador	0,11350	2,083	14,286	66,667
18	golf	0,11350	2,083	14,286	68,750
19	esquiar	0,10117	2,083	14,286	70,833
20	baraja	0,10117	2,083	14,286	72,917
21	ciclismo	0,09018	2,083	14,286	75,000
22	boxeo	0,09018	2,083	14,286	77,083
23	rugby	0,09018	2,083	14,286	79,167
24	palabra corta	0,09018	2,083	14,286	81,250

25	yudo	0,08039	2,083	14,286	83,333
26	fútbol americano	0,08039	2,083	14,286	85,417
27	futbolín	0,07165	2,083	14,286	87,500
28	sopa de letras	0,07165	2,083	14,286	89,583
29	atletismo	0,07165	2,083	14,286	91,667
30	gimnasia	0,06387	2,083	14,286	93,750
31	crucigrama	0,06387	2,083	14,286	95,833
32	correr	0,05693	2,083	14,286	97,917
33	balonvolea	0,05075	2,083	14,286	100,000

CI 16 'Profesiones y oficios'

Nº	Palabra	Disponibilidad	Frecuencia%	Aparición%	Frec.Acumulada
1	profesor	0,90857	6,604	100,000	06,604
2	alumno	0,37137	2,830	42,857	09,434
3	estudiante	0,30740	2,830	42,857	12,264
4	policía	0,27020	1,887	28,571	14,151
5	director	0,25443	2,830	42,857	16,981
6	médico	0,25082	2,830	42,857	19,811
7	doctor	0,19899	1,887	28,571	21,698
8	panadero	0,19136	1,887	28,571	23,585
9	camarero	0,18467	2,830	42,857	26,415
10	bedel	0,15405	1,887	28,571	28,302
11	ministro	0,14673	2,830	42,857	31,132
12	tornero	0,14286	0,943	14,286	32,075
13	periódico	0,14286	0,943	14,286	33,019
14	sastre	0,14286	0,943	14,286	33,962
15	enfermero	0,14206	1,887	28,571	35,849
16	carnicero	0,13711	1,887	28,571	37,736
17	piloto	0,13542	1,887	28,571	39,623
18	maestro	0,12080	1,887	28,571	41,509
19	jardinero	0,11920	1,887	28,571	43,396
20	rey	0,11920	1,887	28,571	45,283
21	pintor	0,11350	0,943	14,286	46,226
22	taxista	0,11242	1,887	28,571	48,113
23	abogado	0,11197	1,887	28,571	50,000
24	secretario	0,10582	2,830	42,857	52,830
25	pastor	0,10117	0,943	14,286	53,774
26	inversor	0,10117	0,943	14,286	54,717
27	funcionario	0,09591	1,887	28,571	56,604
28	cesante	0,09018	0,943	14,286	57,547
29	escritor	0,09018	0,943	14,286	58,491
30	limpiabotas	0,09018	0,943	14,286	59,434
31	investigador	0,08039	0,943	14,286	60,377
32	agresor	0,08039	0,943	14,286	61,321
33	asegurador	0,08039	0,943	14,286	62,264
34	emprendedor	0,08039	0,943	14,286	63,208
35	periodista	0,07620	1,887	28,571	65,094
36	chismoso	0,07165	0,943	14,286	66,038
37	cantaor	0,07165	0,943	14,286	66,981
38	juez	0,07165	0,943	14,286	67,925
39	ama de casa	0,07165	0,943	14,286	68,868
40	limpiador	0,07165	0,943	14,286	69,811
41	campesino	0,06387	0,943	14,286	70,755
42	presidente	0,06387	0,943	14,286	71,698
43	negociante	0,05693	0,943	14,286	72,642
44	albañil	0,05693	0,943	14,286	73,585

45	chófer	0,05693	0,943	14,286	74,528
46	decano	0,05693	0,943	14,286	75,472
47	conductor	0,05401	1,887	28,571	77,358
48	administrativo	0,05075	0,943	14,286	78,302
49	alcalde	0,05075	0,943	14,286	79,245
50	gobernador	0,04523	0,943	14,286	80,189
51	vendedor	0,04523	0,943	14,286	81,132
52	actor	0,04523	0,943	14,286	82,075
53	carpintero	0,04032	0,943	14,286	83,019
54	pesquero	0,04032	0,943	14,286	83,962
55	entrenador	0,04032	0,943	14,286	84,906
56	soldado	0,04032	0,943	14,286	85,849
57	pescadero	0,04032	0,943	14,286	86,792
58	agente calculador	0,03594	0,943	14,286	87,736
59	cantante	0,03594	0,943	14,286	88,679
60	soldador	0,03594	0,943	14,286	89,623
61	administrador	0,03594	0,943	14,286	90,566
62	ladrón	0,03594	0,943	14,286	91,509
63	modelista	0,03204	0,943	14,286	92,453
64	agente de pago	0,03204	0,943	14,286	93,396
65	árbitro	0,02856	0,943	14,286	94,340
66	técnico	0,02545	0,943	14,286	95,283
67	artista	0,02269	0,943	14,286	96,226
68	jefe	0,02269	0,943	14,286	97,170
69	agricultor	0,02269	0,943	14,286	98,113
70	empresario	0,02022	0,943	14,286	99,057
71	azafato	0,02022	0,943	14,286	100,000

CI 17 'Los colores'

N°	Palabra	Disponibilidad	Frecuencia%	Aparición%	Frec.Acumulada
1	rojo	0,80706	12,698	114,286	12,698
2	negro	0,72952	11,111	100,000	23,810
3	amarillo	0,72291	11,111	100,000	34,921
4	verde	0,65544	9,524	85,714	44,444
5	azul	0,63976	9,524	85,714	53,968
6	blanco	0,51988	9,524	85,714	63,492
7	gris	0,46194	9,524	85,714	73,016
8	rosa	0,30596	6,349	57,143	79,365
9	marrón	0,27174	4,762	42,857	84,127
10	naranja	0,19360	3,175	28,571	87,302
11	violeta	0,14286	1,587	14,286	88,889
12	castaño	0,12859	3,175	28,571	92,063
13	fresa	0,08039	1,587	14,286	93,651
14	moreno	0,06387	1,587	14,286	95,238
15	canela	0,06387	1,587	14,286	96,825
16	rubio	0,05075	1,587	14,286	98,413
17	azul verde	0,04523	1,587	14,286	100,000

Italiano

CI 01 'Partes del cuerpo'

Nº	Palabra	Disponibilidad	Frecuencia%	Aparición%	Frec.Acumulada
1	mano	0,79534	10,417	100,000	10,417
2	ojo	0,74015	10,417	100,000	20,833
3	cara	0,68942	8,333	80,000	29,167
4	boca	0,58571	8,333	80,000	37,500
5	nariz	0,52942	8,333	80,000	45,833
6	pelo	0,31599	6,250	60,000	52,083
7	cabeza	0,27970	4,167	40,000	56,250
8	vientre	0,23861	4,167	40,000	60,417
9	corazón	0,18359	4,167	40,000	64,583
10	pie	0,18002	4,167	40,000	68,750
11	rodilla	0,15891	2,083	20,000	70,833
12	lengua	0,14587	4,167	40,000	75,000
13	pulmón	0,14164	2,083	20,000	77,083
14	labio	0,14164	2,083	20,000	79,167
15	estómago	0,12665	4,167	40,000	83,333
16	diente	0,12626	2,083	20,000	85,417
17	frente	0,12626	2,083	20,000	87,500
18	oreja	0,11254	2,083	20,000	89,583
19	dedo	0,10032	2,083	20,000	91,667
20	barbilla	0,08942	2,083	20,000	93,750
21	ceja	0,07105	2,083	20,000	95,833
22	cuello	0,07105	2,083	20,000	97,917
23	sobaco	0,05032	2,083	20,000	100,000

CI 02 'La ropa'

Nº	Palabra	Disponibilidad	Frecuencia%	Aparición%	Frec.Acumulada
1	pantalón	0,95655	17,857	100,000	17,857
2	camisa	0,57827	10,714	60,000	28,571
3	chaqueta	0,40087	10,714	60,000	39,286
4	camiseta	0,33718	7,143	40,000	46,429
5	zapato	0,28329	7,143	40,000	53,571
6	jersey	0,26790	7,143	40,000	60,714
7	sandalia	0,25251	7,143	40,000	67,857
8	falda	0,22508	7,143	40,000	75,000
9	corbata	0,17827	3,571	20,000	78,571
10	pañuelo	0,15891	3,571	20,000	82,143
11	(pantalón) vaquero	0,15891	3,571	20,000	85,714
12	careta	0,15891	3,571	20,000	89,286
13	babucha	0,11254	3,571	20,000	92,857
14	minifalda	0,10032	3,571	20,000	96,429
15	zapatilla	0,08942	3,571	20,000	100,000

CI 03 'Partes de la casa (sin muebles)'

Nº	Palabra	Disponibilidad	Frecuencia%	Aparición%	Frec.Acumulada
1	cocina	0,51254	13,636	60,000	13,636
2	salón	0,44407	13,636	60,000	27,273
3	garaje	0,43035	13,636	60,000	40,909

4	(cuarto de) baño	0,37890	13,636	60,000	54,545
5	techo	0,37827	9,091	40,000	63,636
6	comedor	0,26790	9,091	40,000	72,727
7	puerta	0,20000	4,545	20,000	77,273
8	armario	0,20000	4,545	20,000	81,818
9	jardín	0,17827	4,545	20,000	86,364
10	dormitorio	0,17827	4,545	20,000	90,909
11	habitación	0,14164	4,545	20,000	95,455
12	terraza	0,14164	4,545	20,000	100,000

CI 04 'Los muebles de la casa'

Nº	Palabra	Disponibilidad	Frecuencia%	Aparición%	Frec.Acumulada
1	sofá	0,51254	15,789	60,000	15,789
2	cama	0,49819	15,789	60,000	31,579
3	silla	0,44617	15,789	60,000	47,368
4	cocina	0,40000	10,526	40,000	57,895
5	armario	0,31781	10,526	40,000	68,421
6	nevera	0,20000	5,263	20,000	73,684
7	ropa	0,15891	5,263	20,000	78,947
8	alfombra	0,14164	5,263	20,000	84,211
9	ventana	0,12626	5,263	20,000	89,474
10	cacerola	0,12626	5,263	20,000	94,737
11	mesa	0,11254	5,263	20,000	100,000

CI 05 'Alimentos y bebidas'

Nº	Palabra	Disponibilidad	Frecuencia%	Aparición%	Frec.Acumulada
1	agua	0,50032	7,317	60,000	07,317
2	leche	0,48990	9,756	80,000	17,073
3	zum	0,42660	7,317	60,000	24,390
4	mermelada	0,35655	4,878	40,000	29,268
5	Coca Cola	0,34164	4,878	40,000	34,146
6	tayín	0,30453	4,878	40,000	39,024
7	cuscús	0,25419	4,878	40,000	43,902
8	zum de limón	0,20000	2,439	20,000	46,341
9	pan	0,17827	2,439	20,000	48,780
10	lenteja	0,15891	2,439	20,000	51,220
11	azúcar	0,15891	2,439	20,000	53,659
12	ensalada	0,15891	2,439	20,000	56,098
13	pez	0,15891	2,439	20,000	58,537
14	uva	0,14164	2,439	20,000	60,976
15	carne	0,14164	2,439	20,000	63,415
16	queso	0,14164	2,439	20,000	65,854
17	oliva	0,12626	2,439	20,000	68,293
18	tomate	0,12626	2,439	20,000	70,732
19	pollo	0,12626	2,439	20,000	73,171
20	pastel	0,11254	2,439	20,000	75,610
21	patata	0,11254	2,439	20,000	78,049
22	carne de vaca	0,11254	2,439	20,000	80,488
23	paella	0,10032	2,439	20,000	82,927
24	harina	0,08942	2,439	20,000	85,366
25	café	0,08942	2,439	20,000	87,805
26	arroz	0,07970	2,439	20,000	90,244
27	sopa	0,07970	2,439	20,000	92,683

28	huevo	0,07105	2,439	20,000	95,122
29	ananás	0,05645	2,439	20,000	97,561
30	limón	0,05032	2,439	20,000	100,000

CI 06 ‘Objetos colocados en la mesa para la comida’

Nº	Palabra	Disponibilidad	Frecuencia%	Aparición%	Frec.Acumulada
1	cuchillo	0,50055	15,789	60,000	15,789
2	tenedor	0,34164	10,526	40,000	26,316
3	salero	0,31992	10,526	40,000	36,842
4	plato	0,23880	10,526	40,000	47,368
5	agua	0,20000	5,263	20,000	52,632
6	sal	0,20000	5,263	20,000	57,895
7	pan	0,17827	5,263	20,000	63,158
8	azúcar	0,17827	5,263	20,000	68,421
9	cuchara	0,17827	5,263	20,000	73,684
10	botella de agua	0,15891	5,263	20,000	78,947
11	vaso de agua	0,15891	5,263	20,000	84,211
12	azucarero	0,15891	5,263	20,000	89,474
13	sopera	0,12626	5,263	20,000	94,737

CI 07 ‘La cocina y sus utensilios’

Nº	Palabra	Disponibilidad	Frecuencia%	Aparición%	Frec.Acumulada
1	nevera	0,55891	12,500	60,000	12,500
2	mesa	0,40933	12,500	60,000	25,000
3	microondas	0,31254	8,333	40,000	33,333
4	silla	0,30453	8,333	40,000	41,667
5	cuchillo	0,30055	8,333	40,000	50,000
6	grifo	0,25798	8,333	40,000	58,333
7	lavabo	0,20000	4,167	20,000	62,500
8	ventana	0,20000	4,167	20,000	66,667
9	frigo(rífico)	0,17827	4,167	20,000	70,833
10	horno	0,17827	4,167	20,000	75,000
11	cocina	0,15891	4,167	20,000	79,167
12	vitrina	0,15891	4,167	20,000	83,333
13	lavavajillas	0,14164	4,167	20,000	87,500
14	vaso	0,12626	4,167	20,000	91,667
15	taza	0,11254	4,167	20,000	95,833
16	plato	0,10032	4,167	20,000	100,000

CI 08 ‘La escuela: muebles y materiales’

Nº	Palabra	Disponibilidad	Frecuencia%	Aparición%	Frec.Acumulada
1	mesa	0,71254	8,696	80,000	08,696
2	profesor	0,68693	10,870	100,000	19,565
3	silla	0,54333	8,696	80,000	28,261
4	ventana	0,35414	6,522	60,000	34,783
5	alumno	0,31300	6,522	60,000	41,304
6	director	0,30453	4,348	40,000	45,652
7	bolí(grafo)	0,29227	6,522	60,000	52,174
8	pizarra	0,28329	4,348	40,000	56,522
9	libro	0,22995	4,348	40,000	60,870
10	administración	0,20000	2,174	20,000	63,043
11	clase	0,17827	2,174	20,000	65,217

12	compañero	0,17827	2,174	20,000	67,391
13	despacho	0,15891	2,174	20,000	69,565
14	aula	0,15891	2,174	20,000	71,739
15	estudiante	0,14164	2,174	20,000	73,913
16	estuche	0,12626	2,174	20,000	76,087
17	hoja	0,12626	2,174	20,000	78,261
18	cartera	0,11254	2,174	20,000	80,435
19	secretaria	0,11254	2,174	20,000	82,609
20	jardín	0,10032	2,174	20,000	84,783
21	jefe	0,10032	2,174	20,000	86,957
22	ordenador	0,10032	2,174	20,000	89,130
23	cuaderno	0,08942	2,174	20,000	91,304
24	pasillo	0,08942	2,174	20,000	93,478
25	director de escuela	0,07970	2,174	20,000	95,652
26	anuncio	0,07970	2,174	20,000	97,826
27	manual	0,05645	2,174	20,000	100,000

CI 09 'Iluminación, calefacción y medios de airear un recinto'

Nº	Palabra	Disponibilidad	Frecuencia%	Aparición%	Frec.Acumulada
1	ventana	0,55891	12,500	60,000	12,500
2	luz	0,55655	12,500	60,000	25,000
3	bombilla	0,49609	12,500	60,000	37,500
4	clima	0,31254	8,333	40,000	45,833
5	sol	0,28329	8,333	40,000	54,167
6	tragaluz	0,20000	4,167	20,000	58,333
7	puerta	0,17827	4,167	20,000	62,500
8	bombillo	0,15891	4,167	20,000	66,667
9	electricidad	0,14164	4,167	20,000	70,833
10	luna	0,12626	4,167	20,000	75,000
11	aire	0,12626	4,167	20,000	79,167
12	ventilador	0,12626	4,167	20,000	83,333
13	sombra	0,11254	4,167	20,000	87,500
14	proyector	0,10032	4,167	20,000	91,667
15	calefactor	0,10032	4,167	20,000	95,833
16	calefacción	0,08942	4,167	20,000	100,000

CI 10 'La ciudad'

Nº	Palabra	Disponibilidad	Frecuencia%	Aparición%	Frec.Acumulada
1	hotel	0,64972	7,018	80,000	07,018
2	jardín	0,59516	7,018	80,000	14,035
3	playa	0,58270	7,018	80,000	21,053
4	coche	0,42660	5,263	60,000	26,316
5	hospital	0,37332	7,018	80,000	33,333
6	escuela	0,31584	5,263	60,000	38,596
7	estadio	0,29081	3,509	40,000	42,105
8	café	0,28373	5,263	60,000	47,368
9	mercado	0,25922	3,509	40,000	50,877
10	supermercado	0,23106	3,509	40,000	54,386
11	universidad	0,22508	3,509	40,000	57,895
12	tren	0,22135	3,509	40,000	61,404
13	casa	0,20000	1,754	20,000	63,158
14	carretera	0,20000	1,754	20,000	64,912
15	policía	0,18958	3,509	40,000	68,421
16	tienda	0,15891	1,754	20,000	70,175

17	carrera	0,14164	1,754	20,000	71,930
18	motel	0,14164	1,754	20,000	73,684
19	clínica	0,13002	3,509	40,000	77,193
20	cibercafé	0,12626	1,754	20,000	78,947
21	mezquita	0,10032	1,754	20,000	80,702
22	atasco	0,10032	1,754	20,000	82,456
23	seguridad	0,08942	1,754	20,000	84,211
24	paro	0,07970	1,754	20,000	85,965
25	cine	0,07105	1,754	20,000	87,719
26	restaurante	0,06333	1,754	20,000	89,474
27	salón de deporte	0,06333	1,754	20,000	91,228
28	contaminación	0,05645	1,754	20,000	92,982
29	mueble	0,05645	1,754	20,000	94,737
30	ruido	0,05032	1,754	20,000	96,491
31	problema natural	0,05032	1,754	20,000	98,246
32	selva	0,04485	1,754	20,000	100,000

CI 11 'El campo'

N°	Palabra	Disponibilidad	Frecuencia%	Aparición%	Frec.Acumulada
1	tranquilidad	0,69373	12,121	80,000	12,121
2	vaca	0,40087	9,091	60,000	21,212
3	casa	0,35655	6,061	40,000	27,273
4	animal	0,25419	6,061	40,000	33,333
5	tierra	0,20000	3,030	20,000	36,364
6	arar	0,20000	3,030	20,000	39,394
7	jardín	0,20000	3,030	20,000	42,424
8	aire	0,20000	3,030	20,000	45,455
9	aire limpio	0,20000	3,030	20,000	48,485
10	ganadería	0,15891	3,030	20,000	51,515
11	relación humana	0,15891	3,030	20,000	54,545
12	fruta propia	0,15891	3,030	20,000	57,576
13	árbol	0,14164	3,030	20,000	60,606
14	naturaleza	0,14164	3,030	20,000	63,636
15	agricultura	0,14164	3,030	20,000	66,667
16	montaña	0,12626	3,030	20,000	69,697
17	burro	0,12626	3,030	20,000	72,727
18	campesino	0,12626	3,030	20,000	75,758
19	cosecha	0,11254	3,030	20,000	78,788
20	perro	0,11254	3,030	20,000	81,818
21	tienda	0,10032	3,030	20,000	84,848
22	plantar árboles	0,10032	3,030	20,000	87,879
23	pollo	0,08942	3,030	20,000	90,909
24	podar árboles	0,08942	3,030	20,000	93,939
25	regar	0,07970	3,030	20,000	96,970
26	asno	0,07970	3,030	20,000	100,000

CI 12 'Medios de transporte'

N°	Palabra	Disponibilidad	Frecuencia%	Aparición%	Frec.Acumulada
1	(auto)bús	0,73482	11,429	80,000	11,429
2	avión	0,69826	14,286	100,000	25,714
3	tren	0,58548	11,429	80,000	37,143
4	bici(cleta)	0,57200	11,429	80,000	48,571
5	coche	0,54164	8,571	60,000	57,143

6	motocicleta	0,36822	8,571	60,000	65,714
7	autocar	0,34739	8,571	60,000	74,286
8	camión	0,21567	5,714	40,000	80,000
9	barco	0,21286	5,714	40,000	85,714
10	taxi	0,20000	2,857	20,000	88,571
11	burro	0,17827	2,857	20,000	91,429
12	caballo	0,14164	2,857	20,000	94,286
13	metro	0,12626	2,857	20,000	97,143
14	velomotor	0,11254	2,857	20,000	100,000

CI 13 ‘Trabajos del campo y del jardín’

Nº	Palabra	Disponibilidad	Frecuencia%	Aparición%	Frec.Acumulada
1	plantar	0,37827	13,333	40,000	13,333
2	segar	0,37827	13,333	40,000	26,667
3	cortar árboles	0,33718	13,333	40,000	40,000
4	cuidar animales	0,20000	6,667	20,000	46,667
5	arar tierra	0,20000	6,667	20,000	53,333
6	regar	0,20000	6,667	20,000	60,000
7	arar	0,17827	6,667	20,000	66,667
8	podar	0,15891	6,667	20,000	73,333
9	cosechar	0,14164	6,667	20,000	80,000
10	coger	0,14164	6,667	20,000	86,667
11	sembrar	0,12626	6,667	20,000	93,333
12	ordeñar	0,11254	6,667	20,000	100,000

CI 14 ‘Los animales’

Nº	Palabra	Disponibilidad	Frecuencia%	Aparición%	Frec.Acumulada
1	perro	0,81688	12,821	100,000	12,821
2	gato	0,71545	10,256	80,000	23,077
3	vaca	0,55655	7,692	60,000	30,769
4	león	0,38044	7,692	60,000	38,462
5	mono	0,32166	7,692	60,000	46,154
6	caballo	0,28942	5,128	40,000	51,282
7	oveja	0,15891	2,564	20,000	53,846
8	toro	0,15891	2,564	20,000	56,410
9	jirafa	0,15891	2,564	20,000	58,974
10	camello	0,14164	2,564	20,000	61,538
11	asno	0,14164	2,564	20,000	64,103
12	gallina	0,14164	2,564	20,000	66,667
13	pájaro	0,12626	2,564	20,000	69,231
14	gamo	0,12626	2,564	20,000	71,795
15	rata	0,12626	2,564	20,000	74,359
16	pesca	0,11254	2,564	20,000	76,923
17	tigre	0,11254	2,564	20,000	79,487
18	pollo	0,10032	2,564	20,000	82,051
19	burro	0,10032	2,564	20,000	84,615
20	cocodrilo	0,08942	2,564	20,000	87,179
21	papagayo	0,08942	2,564	20,000	89,744
22	cucaracha	0,07970	2,564	20,000	92,308
23	elefante	0,07105	2,564	20,000	94,872
24	dinosaurio	0,06333	2,564	20,000	97,436
25	avestruz	0,05645	2,564	20,000	100,000

CI 15 'Juegos y distracciones'

Nº	Palabra	Disponibilidad	Frecuencia%	Aparición%	Frec.Acumulada
1	fútbol	0,97827	17,241	100,000	17,241
2	tenis	0,37827	6,897	40,000	24,138
3	Play(Station)	0,33718	6,897	40,000	31,034
4	rugby	0,17827	3,448	20,000	34,483
5	baloncesto	0,17827	3,448	20,000	37,931
6	navegar por Internet	0,15891	3,448	20,000	41,379
7	natación	0,15891	3,448	20,000	44,828
8	kárate	0,15891	3,448	20,000	48,276
9	golf	0,14164	3,448	20,000	51,724
10	balón	0,14164	3,448	20,000	55,172
11	danza	0,14164	3,448	20,000	58,621
12	excursión	0,12626	3,448	20,000	62,069
13	andar	0,12626	3,448	20,000	65,517
14	correr	0,11254	3,448	20,000	68,966
15	canicas	0,11254	3,448	20,000	72,414
16	marchar	0,10032	3,448	20,000	75,862
17	boxeo	0,10032	3,448	20,000	79,310
18	cantar	0,08942	3,448	20,000	82,759
19	bailar	0,07970	3,448	20,000	86,207
20	tocacinta	0,07105	3,448	20,000	89,655
21	radio	0,06333	3,448	20,000	93,103
22	música	0,05645	3,448	20,000	96,552
23	leer novelas	0,05032	3,448	20,000	100,000

CI 16 'Profesiones y oficios'

Nº	Palabra	Disponibilidad	Frecuencia%	Aparición%	Frec.Acumulada
1	profesor	0,86909	11,111	100,000	11,111
2	doctor	0,40000	4,444	40,000	15,556
3	jefe	0,24832	4,444	40,000	20,000
4	secretario	0,21535	4,444	40,000	24,444
5	deporte	0,20000	2,222	20,000	26,667
6	albañil	0,17827	2,222	20,000	28,889
7	director	0,17827	2,222	20,000	31,111
8	médico	0,17827	2,222	20,000	33,333
9	artista	0,15891	2,222	20,000	35,556
10	obrero	0,15891	2,222	20,000	37,778
11	lectura	0,15891	2,222	20,000	40,000
12	militar	0,14164	2,222	20,000	42,222
13	deportista	0,14164	2,222	20,000	44,444
14	poema	0,14164	2,222	20,000	46,667
15	trabajador en tierras	0,14164	2,222	20,000	48,889
16	alumno	0,14164	2,222	20,000	51,111
17	autor	0,12626	2,222	20,000	53,333
18	enfermero	0,12626	2,222	20,000	55,556
19	estudiante	0,12626	2,222	20,000	57,778
20	actriz	0,12626	2,222	20,000	60,000
21	teatro	0,11254	2,222	20,000	62,222
22	modelo	0,11254	2,222	20,000	64,444
23	cocinar	0,11254	2,222	20,000	66,667
24	cantante	0,10032	2,222	20,000	68,889
25	abogado	0,10032	2,222	20,000	71,111
26	cocinero	0,10032	2,222	20,000	73,333
27	torero	0,08942	2,222	20,000	75,556

28	camarero	0,07970	2,222	20,000	77,778
29	presidente	0,07970	2,222	20,000	80,000
30	ama de casa	0,07105	2,222	20,000	82,222
31	bedel	0,07105	2,222	20,000	84,444
32	repcionista	0,06333	2,222	20,000	86,667
33	agresor	0,06333	2,222	20,000	88,889
34	chismoso	0,05645	2,222	20,000	91,111
35	comercial	0,05032	2,222	20,000	93,333
36	engañador	0,05032	2,222	20,000	95,556
37	ministro	0,04485	2,222	20,000	97,778
38	gobernador	0,03998	2,222	20,000	100,000

CI 17 'Los colores'

N°	Palabra	Disponibilidad	Frecuencia%	Aparición%	Frec.Acumulada
1	blanco	0,79534	12,500	100,000	12,500
2	negro	0,77410	12,500	100,000	25,000
3	amarillo	0,68582	12,500	100,000	37,500
4	azul	0,63292	12,500	100,000	50,000
5	verde	0,56614	10,000	80,000	60,000
6	rojo	0,55283	10,000	80,000	70,000
7	rosa	0,43880	7,500	60,000	77,500
8	gris	0,33911	7,500	60,000	85,000
9	marrón	0,31077	7,500	60,000	92,500
10	naranja	0,27970	5,000	40,000	97,500
11	café	0,08942	2,500	20,000	100,000